WEST BANK S.A.
ARAD, B-dul Revoluției nr. 88
TELEFON: 284.888; FAX: 285.202
WESTERN UNION TRANSFER DE BANI®
Cel mai rapid mod de a primi bani din toată lumea

ADEVĂRUL
Cotidian independent Arad

ASTRA VAGOANE CĂLĂTORI
Singurul producător de confort din domeniu
Str. Petru Rareș 1-3
Tel: 233.651 Fax: 258.168
e-mail: astra.calatori@astrac.rdsar.ro

Anul XV, nr. 3975 | 20+8 pagini | VINERI 1 AUGUST 2003 | 5.000 lei
adevarul@arad.ro; adv.pub@arad.ro | http://adevarul.arad.ro
Publicație auditată de BRAT | Tiraj mediu zilnic vândut: 30 531

Interesul poartă fesul !

Mircea Dorgoșan

Ultima ședință a Consiliului Local Arad a fost una liniștită. Chiar prea liniștită dacă o comparăm cu oricare dintre ședințele precedente, când cele două tabere - Puterea și Opoziția - **se gratulau, uneori ca la ușa cortului!** Marți însă, cum spuneam, a fost o excepție. Și - pentru mulți - o surpriză, nu puțini zicându-și: uite că, în sfârșit, s-au trezit și consilierii noștri, ei înțelegând că Aradul și arădenii așteaptă cu totul altceva de la ei. Cu totul altceva însemnând, nu veșnicele înțepături și zeflemeli, ci o acceptare înțeleaptă a acelor acțiuni care sunt realmente în folosul comunității. Exact ceea ce s-a întâmplat la ședința cu pricina, când proiecte precum instituirea gratuității pe tramvaie pentru pensionari ori modernizarea iluminatului public au trecut fără probleme la vot.

Spuneam că aceasta ar fi surpriza zilei. **O surpriză previzibilă însă,** dacă se poate spune așa, pentru că, pentru oricine cât de cât avizat, era limpede că Opoziția nu se va opune unor asemenea propuneri. Ba, dimpotrivă, înainte chiar cu o săptămână, unii reprezentanți ai Opoziției lăsau să se înțeleagă că sunt de acord cu ideea Rodicăi Borza, inițiatoarea primului proiect - cel cu gratuitatea pe tramvaie pentru pensionari mai mult, aceștia propunând extinderea gratuității și în alte domenii precum intrarea pe ștrand ori parcarea în oraș.

Vorbind despre toate acestea, unul dintre cei care ne-au scris zilele trecute, profesorul Gheorghe Necula din Arad, strada Voluntarilor, se arată tare revoltat pentru ceea ce dânsul numește **„fățărnicia" consilierilor noștri care, zice dânsul, cel mai adesea „votează doar pentru a-și rotunji imaginea. Iar marți a fost o asemenea ocazie pe care nici Puterea și nici Opoziția nu au vrut s-o scape, fiecare încercând să-i convingă pe pensionari cât îi iubesc și-i prețuiesc ei!"**

(Continuare în pagina 4)

Ieri, la Timișoara, în prezența Ministrului Beuran – întâlnire zonală pe probleme de sănătate

Aradul rămâne cu speranța

Mai marii Sănătății și administrațiilor din vestul țării – în așteptarea vindecării sistemului sanitar de către ministrul - doctor Beuran

● O comisie guvernamentală sosește azi în județul nostru

Timp de aproximativ cinci ore, toată „spuma" Sănătății și notabilității arădene a fost prezentă ieri în Timișoara. Prefect, directori ai DSP, CA, ai spitalelor, primari, reprezentanți ai sindicatului, ai Colegiului Medicilor, rectorul Universității de Vest Vasile Goldiș, s-au deplasat în județul vecin pentru a dezbate problemele Sănătății cu însuși ministrul Sănătății, dr. Mircea Beuran. La această întâlnire zonală au mai fost prezenți președintele CNAS, Eugen Turlea, secretarii de stat în Ministerul Sănătății, Theodor Tăiastaru, Vasile Cepoi, Alexandru Rafila, Aurora Dragomirișteanu - ministru delegat în Ministerul Administrației și de Interne, Gabriel Oprea; vicepreședintele Colegiului Național al Medicilor - Gheorghe Borcean, precum și un număr impresionant de autorități locale din șase județe.

Madiana Popescu

(Continuare în pagina 4)

Potrivit noilor reglementări rutiere,

DE ASTĂZI CIRCULĂM PE PUNCTE

În conformitate cu prevederile legale în vigoare, începând de astăzi se introduce o nouă măsură privind circulația rutieră: punctajul. Este vorba despre o practică utilizată frecvent în țările occidentale și, prin urmare, o compatibilizare a circulației rutiere din România cu cea din Uniunea Europeană.

Pentru informarea corectă a cititorilor, ne-am adresat șefului Poliției Rutiere Arad, subcomisar **Mircea Cherechean**, care a avut amabilitatea să ne detalieze noile reglementări rutiere, pe care le puteți citi în pagina a 6-a „Societate".

Doru Sinaci

Foto: St. Matya

De ce fug oamenii de afaceri din Arad?

Din surse sigure am aflat că acționarii firmelor ASTRA VAGOANE CĂLĂTORI S. A. și ARIS S. A. au hotărât ieri mutarea sediilor sociale ale celor două societăți din Arad, la București!

De ce fug oamenii de afaceri din Arad, după ce au investit miliarde de lei și și-au adus o însemnată contribuție la bugetul local, vom încerca să aflăm de la autoritățile locale.

(p)

Sindicatul din CET cere rezilierea contractului cu Centurymarc

● *Pentru a nu lăsa Aradul fără apă caldă, e posibil să se intre în rezerva de stat, nefiind bani pentru aprovizionare*

După mai multe luni de amorțeală, timp în care n-a făcut nici o acțiune prin care să se facă remarcat, Sindicatul din CET a ieșit ieri în presă, solicitând Consiliului Local rezilierea de urgență a contractului cu Centurymarc. „Pe 1 august se împlinește un an de la semnarea contractului de asociere în participațiune cu Centurymarc, la care noi, sindicatul, am adus obiecțiuni de la început. Tot ce am prevăzut atunci, mai târziu s-a dovedit că aveam dreptate", a spus liderul Traian Deliman.

Gerlinde Knap

(Continuare în pagina 4)

În acest număr

Viitorii jurnaliști arădeni ies în lume — Pag. 3
Un criminal s-a predat polițiștilor — Pag. 4
Titus Gheorghiof lansează... S.O.S. — Pag. 5
Localitățile nu sunt pregătite pentru incendii — Pag. 6
Pasiunea pentru perfecțiune
Noul Actros - Vedeta anului 2003
Mercedes Benz - special pentru dumneavoastră — Pag. 11

INTERNEXT
Acces liber fără parolă !
Trafic NELIMITAT.!
891234
Tarife fără TVA:
7-22.....0,04 USD/min
22-7.....0,02 USD/min
Valoarea impulsurilor telefonice inclusă.
Info : 0257-285353; www.inext.ro

GRATIS!
Primele luni
închiriem spații comerciale
între 100-5000 mp
acces TIR, pază, toate utilitățile
ARAD, Calea Timișorii 30
(fostul VINALCOOL)
Informații tel. 0257-279.488

ASIROM
În cadrul Campaniei promoționale „Vara 2003 e vara ASIROM"
se acordă importante reduceri de prime la asigurările nou încheiate:
◆ 10% la CASCO
◆ 15% la Asigurarea clădirilor și a bunurilor
Durata campaniei: până în 31 august 2003 (3401746)

PARKTRONIC
Cel mai modern sistem de parcare din Romania
Modalități de plată:
- plata cu cardul reîncărcabil
- abonamente de o stradă pentru rezidenți și nerezidenți
- abonamentele pentru toate străzile
- tichete valabile o zi
- rezervări de locuri
TELVERDE GRATUIT
08008.09009

ALGLASS UȘI și FERESTRE din PVC ALUPLAST
TÂMPLĂRIE din ALUMINIU și P.V.C. NOU! ÎN RATE CU AVANS 0% - FĂRĂ GIRANȚI ȘI PLASE CONTRA INSECTELOR GRATUIT
Bd. Revoluției Nr. 26-38 Tel: 272812
Str. Roșiori Nr. 26; Tel./Fax: 289053

Meditația zilei

Ești un pasager al navetei „Pământ" care călătorește de mii de ani prin Univers, fără să se oprească, fără să se defecteze, fără să devieze de pe orbită: gândește-te la inteligența care a generat această perfecțiune...

Calendar

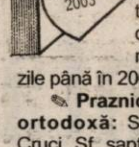

✎ Astăzi, Soarele răsare la ora 5 și 41 minute și apune la ora 20 și 47 de minute. Au trecut 212 de zile din acest an. Au mai rămas 153 de zile până în 2004.

✎ **Praznicul zilei: Biserica ortodoxă:** Scoaterea Sfintei Cruci, Sf. șapte mucenici Macabei ; **Biserica greco-catolică:** Scoaterea Sfintei Cruci, Cei șapte prunci Macabei, mama și învățătorul lor. **Biserica romano-catolică:** Sf. Angelica.

A venit barza!

La Arad: Biro Laszlo Szabolcs; Ciuban Silviu Cristian, Trandafir Oana Maria, Marc Valentin Claudiu

„ADEVĂRUL" VĂ ASCULTĂ

La telefonul dimineții, 280944, între orele 9,00-12,00

Câine-lup pierdut

Ni se aduce la cunoștință că în cartierul Functionarilor, pe str. Simion Bărnuțiu, în fața imobilului nr. 10, se află de o săptămână un câine-lup fără stăpân. Poate fi recuperat de la adresa indicată.

Un primar acuză...

Dl. Gheorghe Lăcătuș, primarul comunei Iratoșu, deplânge faptul că autoritățile județene întârzie să-i ofere sprijinul promis în reabilitarea drumului Arad-Iratoșu: **„De două luni fac tot posibilul să obțin un ajutor. În 20 august, adică peste numai trei săptămâni, avem o sărbătoare bisericească, la care participă și invitați din Ungaria. Drumul este aproape impracticabil".** Dl. primar crede că sensibilizarea autorităților județene prin ieșirea sa în presă, reprezintă singura soluție care i-a rămas la dispoziție.

„Am muncit... pe gratis"

Un grup de persoane s-a prezentat la redacție, pentru a se plânge că societatea comercială L-Model, str. Eminescu, nr. 43, a plătit unor angajați salarii de numai opt-nouă sute mii. O sesizare a fost transmisă și organelor în drept, care au preluat cazul.

Redactor de serviciu, D.R.

La telefonul după–amiezii, 280944, între orele 15,00 - 18,00

Gratis pentru toți! Dl. Gheorghe Zach, din Micălaca, bl. 362, și-a exprimat satisfacția cu privire la faptul că 55 de mii de pensionari din municipiul Arad, care au o pensie sub patru milioane lei, vor putea circula gratuit cu tramvaiul începând cu data de 15 septembrie 2003: **„Lucrurile n-ar trebui lăsate aici. Spre exemplu, eu am 58 de ani și o pensie de boală de un milion și ceva. De ce nu mi se acordă și mie gratuitate la tramvaie, nu numai pensionarilor pentru limită de vârstă?"**

Îl putem informa pe dl. Zach că aleșii municipiului au promis să mai acorde și alte gratuități pensionarilor pentru transportul în comun cu autobuzele, intrarea la strand sau parcarea mașinilor. Așa că, dacă tot se extinde sfera facilităților pentru pensionari, de ce nu ar fi luată în considerare și solicitarea categoriei de pensionari din care face parte dl. Zach?!

Redactor de serviciu, N.O.

METEO

Foto: Șt. Matyaș

Vremea va fi ușor instabilă. Cerul va fi temporar noros. Pe alocuri vor cădea ploi ce vor avea și caracter de aversă, însoțite izolat de descărcări electrice și intensificări de vânt. Vântul va sufla slab la moderat, din sector nord-est.

Temp. max. 26 la 29°C. Temp. min. 12 la 15°.

Rețeta zilei

MÂNCARE DE ROȘII CU OUĂ

4 roșii mari, 50 g unt, 100 g caşcaval, 6 ouă, sare

Mod de preparare: se spală roșiile, se taie felii rotunde, apoi se scot semințele. Se fierb ouăle tari și se taie felii. Se unge apoi cu unt un vas termorezistent sau o cratiță normală, emailată, se așază un strat de felii de roșii și unul de ouă, se termină cu un strat de roșii, care se stropesc cu unt topit. Se presară sare după gust și se acoperă cu un strat de caşcaval ras. Se introduce vasul în cuptor pentru 15 minute.

Utilitare

Utilitare

Utilitare

PRIMĂRIA MUNICIPIULUI

Program de relații cu publicul (camera 5) luni-miercuri-vineri între orele 8-12; marți-joi între orele 8-12; 15-17 - tel. 284.744, tel. centrală 281.850.

PIEȚE, TÂRGURI

Astăzi este zi de piață la Ineu, Lipova, Covăsânț, Mișca, Moneasa, Șepreuș, Șimand, Vladimirescu. Tot astăzi se organizează târguri săptămânale la Ineu, Șepreuș, Șimand.

FARMACII DE SERVICIU

● Farmacia **„OMNIAFARM"**, Calea Aurel Vlaicu, Bl. Z28, cu program zilnic de la orele 8,00-22,00. Telefon 271724. Eliberăm rețete gratuite și compensate.

● Farmacia **REMEDIUM** Arad, B-dul Revoluției nr. 52-54. Program luni-vineri: 7,30-20,00, sâmbătă 8,00-14,00. Telefon 233195.

● Farmacia **LIBRO PHARMA** NON STOP, Calea Aurel Vlaicu 60-68 (lângă stadionul UTA) telefon 212.992.

● Farmacia **TEAHAFARM** Arad, B-dul Revoluției nr. 65. Program: luni-vineri 8-21, sâmbătă 9-13. Telefon: 254.587.

● Farmacia **ELPIS PHARM** Micălaca, zona Piața Soarelui, str. Voinicilor, colț cu str. Păsunii, Bl. 193, sc. A, parter. Program: luni-vineri 8-20, sâmbătă 8,30-14. Tel: 259.619.

URGENȚE STOMATOLOGICE...

... asigură Cabinetul din str. Crișan (în spate la Gionelli).

● În zilele de sâmbătă și duminică, urgențe stomatologice asigură și cabinetul din B-dul Revoluției nr. 62, ap. 17, între orele 9,00-19,00. Telefon: 256665. Și Cabinetul Stomatologic din Calea Victoriei nr. 7 A asigură zilnic urgențe, inclusiv sâmbăta, între orele 10-15. Telefon 095.565.622.

Cabinetul stomatologic din B-dul Revoluției nr. 95, etajul I, asigură urgențe, zilnic între orele 8-14, telefon 282184.

Cabinetul Stomatologic din str. Crișan nr. 6 (vizavi de Complexul Stomatologic) asigură urgențe stomatologice. Luni-Joi: 13,30-19,00; Vineri: 9,00-15,00. Tel. 338.101

Cabinetul Stomatologic din str. Românului nr. 4 (lângă antichitățile de pe colț cu Mețianu) asigură zilnic urgențe stomatologice între orele 9-13; 15 - 20. Telefon 0744/752.020; 0723/013.704.

DISPENSAR VETERINAR

Dispensarul veterinar din Aradul Nou efectuează zilnic, orele 8-16 (sâmbăta 8-12) examen trichinelloscopic, castrare porcine, ecornarea viteilor, însămânțări artificiale. Telefon 287.298.

ÎNTRERUPERI CURENT ELECTRIC

Vineri, 1 august: Cl. A. Vlaicu Bl. X18 (8-15), Str. Orșova, Stan Dragu, Molidului, Ogorului, C-alea Timișorii - parțial (13-14).

ÎN JUDEȚ: Șiștarovăț - parțial (9-15); Olari - parțial (9-15); Zărand - parțial (9-15).

CITIRE APOMETRE

Vineri, 1 august: Calea Timișoarei, Memorandului, Spartacus., V. Pârvan, I. Minea, N. Densușeanu, Corabiei, V. Bogrea, Vântului, Pașcani, Păcăteanu, Flacăra., N. Lenau, Cobzei, Renașterii, Marginei, Lipovei, Păstorului, Zefir, Argeș, Ardealului, I. Jianu, Miciov, Calea 6 Vânători, Ovidiu, Bumbacului, C. Porumbescu, Țepeș Vodă, Paltinului, Fragilor, Luchian, Brezoianu, Stupilor, T. Corchiș, Măgurele, A. Pann, Grădinarilor, G-ral Doda, Codrului, C. Bârncoveanu, V. Conta, Bucegi.

ADMINISTRAȚIA FINANȚELOR PUBLICE

Administrația Finanțelor Publice a municipiului Arad: Asistență contribuabili (impozitul pe venitul global) - telefon 280633, 280733, int. 198 (persoane fizice) și 125 (persoane juridice) între orele 8,00 - 12,00. Informații mai pot fi obținute la adresa de web: www.finantearad.ro

ÎNREGISTRĂRI ÎN CAZ DE DECES

Biroul de Stare Civilă - decese face înregistrări după următorul program: sâmbătă și duminică, între orele 9,00-11,00. Tel. 281850.

TELEFON DE URGENȚĂ LA POLIȚIE: 955

Noul număr de centrală telefonică al I. J. P. (Inspectoratul Județean de Poliție) Arad: 207100.

PROTECȚIA CONSUMATORULUI

B-dul Revoluției, nr. 50. Telefon: 257049.

Garda Financiară: B-dul Revoluției nr. 79 telefon: 281119.

INSPECTORATUL TERITORIAL DE MUNCĂ ARAD

Str. Episcopiei nr. 11-13, tel.: 211762, 211862, 257251.

In memoriam, preot Stănescu Claudius Leonard

La moartea unui OM...

Toată viața lui a fost un om deosebit, după cum, deosebită i-a fost și dispariția dintre cei dragi. A murit în vizită la sora sa, departe de țară. Vestea morții a îndoliat întreaga comunitate ortodoxă și nu numai, din Zimandu Nou. Aceasta era marea lui familie, de care se îngrijea sufletește de peste 30 de ani. În acești ani, a botezat, a cununat și a înmormântat credincioși din toată parohia. Fiecare casă are câte o părticică din ei, fie și numai un semn al crucii făcut pe perete cu lumânarea. I-a fost hărăzit, ca după trecerea la cele veșnice să nu se întoarcă, după datină, în pământ, ci să mai „rătăcească" ceva vreme la suprafață, adâncind și mai mult durerea celor ce îl plâng. De 10 zile bat clopotele, de 10 zile îl plâng familia și credincioșii care, seară de seară, se adună la biserică, unde alături de frații săi, preoții din împrejurimi, se roagă pentru sufletul lui, așteptând sosirea sicriului. Dă Doamne putere familiei să treacă peste toate acestea. Părintele CLAUDIUS a plecat în îndepărtata Canada, cu trupul și cu sufletul dar, spre regretul tuturor, se întoarce doar cu trupul, spre a fi dat pământului.

Grele momente și cumplită durere! Doamne, de Sărbători, nu ne va mai trece pragul. A murit un preot, un părinte, un soț, un frate și un prieten al tuturor, a murit un OM deosebit. Durerea familiei este și durerea noastră.

Dumnezeu să-l odihnească!

Familia deputat NICU COJOCARU
Familia SABIN BANICIU

Comenzi TAXI

● ALFA PLUS 349.349; 256.222
● TAXI ALFA 22.88.88; 25.25.26; 0723.200.301; 0745-50.60.70
● TAXI ARAD: 244.244; 274.444; 0722755440
● DIESEL STAR 212.222; 0722.361.011; 0745.645.645
● EUROPA 275.555; 0723.677.555; 0744.828.163
● FAVORIT 280.000; 281.111; 0740083333; 0742409992
● GETAX 280.705; 280.100; 280.548
● MIRCO MILI 230.530; 230.730

HOROSCOP

Vineri, 1 august 2003

Berbec (21.03-20.04). Sunteți excesiv de preocupat în aceste zile. O ieșire la iarbă verde ar putea fi de bon ton. .

Taur (21.04-20.05). O zi favorabilă pentru speculații financiare. Atanție la modul în care conduceți mașina.

Gemeni (21.05-20.06). Deveniți, pe neasteptate, o persoană plină de umor. Buna dispoziție pe care o aveți se răsfrânge și asupra celor din jur.

Rac (21.06 - 22.07). Probiemele de la serviciu vă pot aduce într-o situație destul de neplacută.

Leu (23.07-22 08). Cineva o să vă destăinuie, astăzi, un mare secret .Fiți cu băgare de seamă.

Fecioara (23.08 -22.09). Vacanța de vis vă bate la ușă. Ce mai așteptați?

Balanța (23.09-22.10) Micile neînțelegeri familiale pe care le-ați avut în ultimul timp, sunt pe cale de a se rezolva.

Scorpion (23. 10-21.11) Puteți da dovadă de o mare diplomație în relațiile cu ceilalți.

Săgetător (22.11-21.12). Vă place să vă jucați cu focul. Vă puteți convinge, în aceste zile cât este de periculos.

Capricorn (22.12-19.01). Câteva zile de concediu se vor dovedi pentru dvs. o adevărată binecuvântare.

Vărsător (20.01-20.02). Dați dovadă de un mare tact. Cu sănătatea, stați de asemenea, bine.

Pești (21.02-20.03). Cineva apropiat dvs. o să vă facă o surpriză deosebită.

MOCHETA
Arad, Piața Gării
Telefon 235.221
Mari REDUCERI DE PREȚURI
MONTAJ LA STANDARDE EUROPENE

Cinematografe

DACIA: Identitate (SUA) 10; 12; 14; 16; 18; 20

MUREȘUL: X-Men (SUA) 10; 12,30; 15; 18

ARTA: Poanistul (Fr.-Polonia-Germania) 16; 19

SALA MICĂ: Cavalerii Shaolin (SUA) 15,30; 18,30

PROGRESUL (duminică, 3 august) Casă, dulce casă (SUA) 18

Curierul (SUA) 16

ÎN JUDEȚ

INEU (1-3 august): Puicuțe bune (SUA) 16; 18

PANCOTA (3 august): Epoca de gheață (SUA) 16

Cinci băieți după o fată (SUA) 18

CHIȘINEU-CRIȘ (3 august): Identitatea lui Bourne (SUA) 16

Cum să cucerești bărbații (SUA) 18

LIPOVA (3 august): Asterix și Obelix 2 (Franța) 16

Regulile atracției (SUA) 18

POLARIS M HOLDING
Bd. Aurel Vlaicu 186
Tel: 0241 548 700 www.polaris.ro
Fax: 0241 548 711 office@polaris.ro
www.polaris.ro
Împreună pentru un oraș curat!

Cursul valutar*

VALORI ÎNREGISTRATE IERI, 31 IULIE 2003

Denumirea valutei	BNR	BCR		BRD		Banca Transilvania		Banca Românească		Banca Romexterra	
		C	V	C	V	C	V	C	V	C	V
Euro €	37161	36950	37450	36860	37280	36300	37350	37025	37380	36960	37570
Dolar S.U.A.$	32793	32200	32800	32500	32960	32300	32750	32545	32981	32470	33070
Forint	141	133	147	136	144	135	143	-	-	-	-

Echipa de serviciu

GABRIELA GROZA
secretar de redacție

Bianca Felea, Ioan Leac, Adela Pop, Dina Rujan
tehnoredactare computerizată

Nadia Bodran, Doina Jurcă, Aurica Telcian, Dacian Toduta
corectură

Pentru cheltuieli de strictă necesitate

Viceprimarul Levente Bognar solicită 150 de miliarde de lei

Până la sfârșitul anului, Primăria Arad trebuie să facă rost din apă, din pământ, de peste 150 de miliarde de lei. **„Menționăm că suma respectivă reprezintă necesarul real de fonduri până la sfârșitul anului 2003 și că nealocarea sa la nivelul solicitat poate avea influențe extrem de nefavorabile asupra desfășurării activităților finanțate din bugetul local și, implicit, asupra populației"** - atrăgea atenția consilierilor municipali, dl. **Levente Bognar**, viceprimarul Aradului.

Iată care este necesarul de fonduri până la sfârșitul anului:

- subvenții la energie termică livrată populației: 94,3 miliarde de lei, din care 7,9 miliarde de lei reprezintă TVA aferent subvențiilor achitate în perioada iunie-decembrie 2002;
- transportul elevilor: 1,1 miliarde de lei care reprezintă reducerea cu 50% a costului privind transportul urban cu tramvaiele;
- subvenții la transportul în comun: 8,2 miliarde de lei, din care 1,4 miliarde de lei este TVA aferent subvențiilor achitate în perioada iunie-noiembrie 2002;
- bani pentru iluminat public: 6 miliarde de lei;
- ajutoare de încălzire: 5,1 miliarde de lei;
- salarii acordate asistenților personali ai persoanelor cu handicap: 3,8 miliarde de lei:
- transport asistenți personali și persoane cu handicap: 1,9 miliarde de lei;
- cheltuieli de încălzire la unitățile de învățământ: 4 miliarde de lei
- cheltuieli de întreținere la instituțiile de cultură: 0,8 miliarde de lei;
- cheltuieli de personal pentru învățământul preuniversitar de stat: 27,5 miliarde de lei.

Nicolae Oprean

VIITORII JURNALIȘTI ARĂDENI IES ÎN LUME

Universitatea de Vest „Vasile Goldiș" din Arad a încheiat, recent, un acord de colaborare cu postul de televiziune Csaba, din Bekescsaba (Ungaria). Proiectul este o componentă a Programului PHARE CBC și prevede realizarea a câte cinci filme documentare transfrontaliere de televiziune pentru fiecare din cele două județe, respectiv Arad și Békés. Acestea vor prezenta principalele repere geografice, istorice, folclorice etc. Colaborarea dintre cele două instituții tinde să devină tradiție, conturându-se deja și alte proiecte comune. Au fost analizate posibilitățile ca studenți ai Facultății de Jurnalism a Universității de Vest „Vasile Goldiș" să efectueze câte o săptămână de practică la TV Csaba. În plus, cei doi parteneri intenționează să facă un schimb de filme documentare. Universitatea de Vest „Vasile Goldiș" va oferi filme documentare, care sunt deja realizate, ce urmează a fi difuzate de TV Csaba în cadrul emisiunilor de limbă română. În contrapartidă, studenții arădeni ai Facultății de Jurnalism vor avea la dispoziție, pentru studiu, filme documentare produse și puse la dispoziția lor de către postul de televiziune din Bekescsaba.

Cronica măruntă

● Noapte de noapte, arădenii care locuiesc pe strada Poetului sau în apropiere sunt deranjați de zgomotul făcut de cei care participă la deja celebrele raliuri nocturne. Mai nou, pe lângă mașinile de mare viteză și-au făcut loc și motocicletele... Demn de remarcat este că în zona respectivă locuiesc și mulți polițiști! Care, ori nu aud zgomotele nocturne, ori nu vor să le spună nimic colegilor de la circulație... Sau poate mai așteaptă până se mai fac zob vreo patru - cinci mașini și vreo doi-trei pietoni (care probabil vor fi tot ei de vină pentru că traversează prin locuri nepermise)...

● Telefonul vicepreședintelui C.J.A., **Claudiu Cristea,** a sunat cristalin în timpul ședinței Comisiei Județene Consultative. Ne așteptam să nu răspundă sau, în cel mai rău caz, să vorbească cât mai scurt posibil. Mai ales că era la prezidiu. Discuția telefonică s-a întins însă pe durata mai multor minute... Vorba lungă...

● Cântărețul italian **Al Bano** și-a exprimat intenția de a se întâlni cu tinerii arădeni cărora vrea să le povestească despre efectele devastatoare ale drogurilor.

● Zilele trecute, vă informam despre **Crista Eusebiu,** de 32 ani, din Curtici, care era cercetat pentru faptul că racola fetițe pe care le trimitea la „produs" (proxenetism). Ei bine, cei în drept au căzut de cuviință să-l introducă în arest pentru ispășirea faptelor sale.

● Tot din Curtici este și **Cîrpaci Ioan,** de 31 ani, care a fost prins de către polițiști conducând autoturismul în stare de ebrietate. Și, ca pedeapsa să fie mai mare, a refuzat și recoltarea de probe biologice în vederea stabilirii alcoolemiei. Dacă se gândea că o să scape astfel de pedeapsă, atunci a judecat cât se poate de prost, deoarece **Bogdan Beniamin,** de 27 ani, din Covăsânț tocmai a fost introdus în temniță, unde timp de 6 luni va cugeta asupra faptului că a condus un autoturism fără a avea permis de conducere!

● 124 de șoferi arădeni au avut ghinionul să treacă pe lângă radar, având o viteză mai mare decât cea prevăzută de lege. Una peste alta, la vistieria statului s-au mai strâns 45 de milioane de lei ...

● „Gardienii publici care lucrează pentru Primăria Arad ne cred niște copii", a constatat cu stupoare consilierul municipal Doru Sever Puia, în plenul ședinței CLM. Liberalul a ajuns la această concluzie după ce a văzut solicitarea gardienilor publici care doreau 100 de milioane în plus. Acum, să nu vă imaginați că gardienii au cerut bani mai mulți pentru niscaiva acțiuni în folosul comunității. Nici pomeneală de așa ceva. Dintr-o singură trăsătură de condei ei și-au transformat plata orelor, din dolari (conform contractului) în Euro, de unde și diferența!

● Relația Chișineu-Criș-Șepreuș are o calitate mai ... specială, în sensul că pe șoseaua cu pricina nici un șofer nu poate adormi la volan. Asta din cauza porțiunilor de drum relativ bun, care alternează, când ți-e lumea mai dragă, cu niște gropi antologice. Nu apuci bine să prinzi ceva viteză, bucuros c-ai păcălit niște gropi, când, brusc ,apar alte capcane autentice. Sigur,aproape toate drumurile noastre județene sunt prevăzute cu astfel de surprize, atâta doar că pe ruta amintită avem de-a face cu exagerat de multe.

★Armin MAYER Reisen★ ERIKA INVEST★
Transport de persoane Germania, Italia, Spania
ITALIA de la 95 EURO
GERMANIA de la 70 EURO
SPANIA de la 110 EURO
● Asigurări medicale la prețuri minime
Str. Unirii nr.7 (la ARTEXIN - ATIC CENTER) Tel: 0257-214.399
Str. 6 Vânători nr. 2-4 0257-210.866; 214.044 0257-285.611
(c. a.360/2003)

Spectacol de teatru

Casa de Cultură a Municipiului anunță publicul că duminică, 3 august, ora 19,00, în sala Teatrului Vechi, din str. Gh. Lazăr nr. 1, va avea loc o nouă reprezentație a spectacolului „Sufleurul fricii" de Matei Vișniec, în regia lui Sabin Popescu. Interpretează: Doru Nica, Tapasztó Emö și Tubi Eberlein.

ATLASSIB
O POARTĂ DESCHISĂ SPRE EUROPA
NOU
Tarife promotionale
București - Paris
de la 125€
în fiecare zi de luni, miercuri, sâmbătă
INFORMAȚII 08010 100100
NUMĂR UNIC DE TELEFON
AGENȚIE ARAD AUTOGARĂ str. 6 Vânători, nr.2 telefon 0257 - 256595
AGENȚIE ARAD CENTRU Bulevardul Revoluției, nr.35, sc. C, ap.5 telefon 0257 - 251871
(c. 17/2003)

Liberalii arădeni au discutat despre alianța PNL-PD

Ieri, liderii PNL-ului arădean au fost prezenți la întâlnirea zonală de la Timișoara, unde s-a discutat despre colaborarea cu PD. Întrebat ce opțiune susține PNL-ul arădean, Titus Gheorghiof ne-a declarat că deocamdată doar se discută. „Noi avem un protocol de colaborare cu PD, ceea ce înseamnă că toate drumurile sunt deschise. Ce va fi, vom vedea. Oricum, un lucru este cert: atât noi cât și colegii noștri din PD susținem varianta prezentării de liste separate la alegerile locale, cu sprijinirea în turul doi a celor mai bine plasați candidați".

S. Todoca

La Șepreuș

TROTUARE ȘI PODEȚE DIN FONDURI SAPARD

Primăria Șepreuș se numără printre puținele comune din țara noastră care au reușit să câștige un proiect european de finanțare rurală. Este vorba despre fonduri SAPARD, în valoare de 85 de mii de euro, destinate construirii de trotuare și poduri. Mai exact, cu acești bani, administrația din Șepreuș va asfalta opt kilometri de trotuar și va construi 50 de podețe, la intersecția unor străzi.

Deși edilii locali spun că nu este deloc ușor să obții astfel de fonduri, acum respiră ușurați: „Am început demersurile în iunie anul trecut, parcurgând tot felul de etape și criterii de eligibilitate. Dar, în final, am câștigat și vă dați seama ce mult contează acești bani pentru noi", spune **I.Horga**, primarul comunei Șepreuș.

Pentru adjudecarea acestui proiect, Primăria Șepreuș a apelat la firma timișoreană de consultanță Pats'h Rout SRL, care s-a ocupat de întocmirea studiului de fezabilitate.

C. Trif

Șapte hectare de teren contra 420 de mii de euro!

Consilierii municipali au aprobat scoaterea la licitație publică a cinci parcele de teren în suprafață totală de șapte hectare, mai precis 70.576 metri pătrați. Terenul se află în Zona industrială de Vest a Aradului. Licitația va porni de la prețul de aproximativ șase euro pe metru pătrat. Primăria Arad speră să câștige de pe respectivele terenuri cel puțin 420 de mii de euro.

N. O.

începe o vacanță

alege Orange
Construiește-ți planul de servicii Personal până la 31 iulie și:
- nu plătești nimic timp de o lună pentru cea mai valoroasă dintre opțiunile alese
- ai 100 de mesaje scrise naționale gratuite pe lună, în primele 2 luni de abonament
- ai telefoane la prețuri speciale:
Alcatel OT 512 - 39 $
Nokia 3410 - 56 $
Telefoane disponibile în limita stocului
Prețurile nu conțin TVA
orange™
EURO - GSM partener Orange
B-dul Revoluției 95 lângă TAROM și B-dul Revoluției 31 la Podgoria
(c. 192/2003)

Ieri, la Timişoara, în prezenţa Ministrului Beuran - întâlnire pe probleme de sănătate

ARADUL RĂMÂNE CU SPERANŢA

(Urmare din pagina 1)

Din păcate, nici sindicaliştii sanitari arădeni nu s-au întors acasă cu multe clarificări legate de măsurile imediate care trebuie luate mai ales în ceea ce priveşte cele trei spitale falimentare din judeţ: Gurahonţ, Lipova şi Ineu. Spunem asta pentru că în cadrul întrevederii nu s-au discutat decât generalităţi. Pentru că presa nu a avut acces la aceste discuţii, în pauza întrunirii, ministrul Beuran împreună cu secretarul de Stat, Gabriel Oprea, a participat la o conferinţă de presă. Din păcate, demnitarii nu au fost prea darnici în informaţii nici faţă de jurnalişti. Întrebat de redactorul ziarului despre măsurile pe care le va lua ministerul în cazul celor trei spitale din judeţ, care şi-au consumat bugetul alocat întregului an, **dr. Mircea Beuran** a precizat: **„Nu pot să vă spun nimic concret. După această întâlnire de la Timişoara, o comisie ministerială se va deplasa la Arad pentru a vedea cum stau, de fapt, lucrurile şi ce se poate face în respectivele unităţi"**. Nici în ceea ce priveşte situaţia Sanevit-ului, ministrul nu a fost mai explicit: **„Vrem să revitalizăm această fabrică şi să ieşim cu ea pe piaţă"**. Cât despre investiţii, referindu-ne la continuarea lucrărilor la clădirea noului spital din Ineu, nu am putut afla nimic nou. Se pare că nici domnia sa nu ştie la ora actuală ce se va întâmpla cu acel imobil: **„despre investiţii nu pot vorbi decât global. Fiecare unitate în parte va fi subiectul unei analize şi abia apoi vom putea şti cu certitudine de câţi bani e nevoie şi unde vor fi ei distribuiţi"**, declara ministrul Beuran.

În picioare, cu microfonul în mână, ministrul Beuran pare a cânta prohodul Sănătăţii din România!

Legat de secţiile medico-sociale, secretarul de stat, Gabriel Oprea, a solicitat mai multă implicare din partea prefecţilor şi a preşedinţilor Consiliilor Judeţene, aceştia din urmă trebuind să suporte din buget efectuarea unor lucrări necesare pentru funcţionarea acestui gen de unităţi. Din afirmaţiile oficialilor, aceste secţii ar trebui deschise până la mijlocul lunii august...

Cifrele nu pot ascunde boala mortală a Sănătăţii ...

Pentru a preveni vorbăria despre întocmirea contractelor cadru, ministrul sănătăţii a decis drept termen de negociere între CNAS şi spitale, ultimul trimestru al anului în curs, **„pentru ca anul 2004 să nu ne mai prindă din nou fără să ştim cu ce bani pornim la drum. Vreau să vă informez că 2003 şi 2004 sunt ani ai controalelor în teritoriu. Numai prin această metodă vom reuşi să reechilibrăm sistemul sanitar"**, preciza ministrul Sănătăţii.

Mai mult decât atât, actuala conducere a Ministerului Sănătăţii şi-a propus să facă reformă de substanţă prin: informatizarea sistemului sanitar, înfiinţarea serviciilor de îngrijire la domiciliu, găsirea fondurilor necesare pentru susţinerea permanentă a medicamentelor gratuite şi compensate precum şi prin scăderea TVA-ului la medicamente de la 19% la 9%.

„Există foarte multe probleme în Sănătate. Nu ne mai permitem paşi greşiţi. Nu ne mai permitem ca în mediul urban să avem 301,4 medici la 100.000 de locuitori, iar în mediul rural 58,2 medici la 100.000 de locuitori. Avem în vedere acordarea unor facilităţi medicilor care îşi vor practica meseria în mediul rural, tocmai pentru a-i determina să rămână în aceste zone", a concluzionat **Mircea Beuran**.

Revenind la sistemul sanitar arădean, rămâne de văzut ce soluţie va găsi pentru «reanimarea» spitalelor arădene comisia ministerială, condusă de secretarul de stat **Vasile Cepoi**, care este aşteptată astăzi la Arad.

ABONEAZĂ-TE la
Citeşte ADEVĂRUL
PENTRU CA TU SĂ FII BINE INFORMAT!
Abonamente se pot face atât la factorii poştali, cât şi la oficiile poştale din fiecare localitate.
Preţul abonamentului este de 70.000 lei.

Centrul Oncologic - un proiect ambiţios al Universităţii „Vasile Goldiş"

Universitatea de Vest „Vasile Goldiş", împreună cu un grup de medici şi investitori italieni, conduşi de dr. Gianluca Valentini, director ştiinţific al Advanced Center Oncology Macerata (ACOM), a pus bazele unui centru oncologic şi de cercetare, prin înfiinţarea la Arad a societăţii comerciale Villa Iolanda SA. Centrul urmează să deservească o largă arie regională, furnizând servicii medicale pentru pacienţi din vestul României, sud-estul Ungariei şi nordul Serbiei. Membrii Consiliului Ştiinţific s-au reunit, recent, la Arad, pentru a analiza stadiul demersurilor întreprinse în direcţia materializării acestui proiect despre care rectorul Univer-sităţii de Vest „Vasile Goldiş", prof. univ. dr. Aurel Ardelean, declară că **„prin cele 30 de milioane de Euro estimate ca fiind necesare investiţia va fi cea mai mare din Europa de sud-est în acest domeniu"**. Prezentând ultimele noutăţi în domeniu, dr. Gianluca Valentini a dat asigurări că **„viitorul centru de la Arad va beneficia de cele mai moderne şi performante tehnologii şi metode de tratament"**. Ultimele eforturi ale cercetătorilor se îndreaptă în direcţia depistării bolii înainte de declanşarea simptomatologiei specifice.

Proiectul de execuţie al centrului oncologic şi de cercetare cuprinde şi două săli de operaţii pentru chirurgie oncologică. Materializarea sa ar contribui esenţial la creşterea speranţei de viaţă a populaţiei în condiţiile în care, în zona judeţului Arad, incidenţa bolii canceroase este maximă.

UN CRIMINAL S-A PREDAT POLIŢIŞTILOR

Sumănaru Laurenţiu Florentin spune că ucide în numele Diavolului şi al celor doi eroi în viaţă: Ben Laden şi Saddam Husein...

Ieri după-amiază, în faţa magazinului Ziridava, un individ acostează un jandarm şi începe să-i povestească despre o crimă pe care a comis-o într-un sat din judeţul Timiş. Jandarmul, sătul de nerozii le celor care poposesc prin faţa Ziridavei, a vrut să-i repeadă. Ca să fie mai convingător, individul cu darul povestitului scoate un pistol şi un cuţitoi de jumătate de metru - ruginit ca o sapă uitată pe ogor... Jandarmul cheamă Poliţia, echipajul de intervenţie vine în timp util şi îl saltă pe suspect. Dus la Poliţie, individul relatează cu lux de amănunte crima pe care a comis-o. Poliţiştii verifică cele spuse şi, spre surprinderea tuturor, faptele se confirmă. La fel cum se confirmă şi cele cinci condamnări pe care individul de 25 de ani le are la activ şi care ar însuma 17 ani de detenţie...

Declaraţia criminalului, dată cu o nonşalanţă zguduitoare, spune totul despre psihologia acestuia:

Declaraţie

Sumănaru Laurenţiu Florentin, născut la 30 aprilie 1978, domiciliat în Dorohoi, judeţul Botoşani, fiul lui Marcel şi Melania, declar că în data de 29.07.2003 am comis o crimă deosebit de gravă în satul Hodoş, jud. Timiş, la nr. 24. Am ucis-o pe Gigâtu Maria cu mai multe lovituri de cuţit în inimă, burtă, gât şi 1-2 lovituri cu ciocanul în cap. Am acoperit-o cu haine vechi şi am căutat prin casă un pistol (auzisem că avea) cu care voiam să împuşc o fostă prietenă. Asupra fostei prietene am mai avut o tentativă de omor cu nişte explozibil.

Pur şi simplu sunt posedat şi dominat de forţe ale întunericului, diavoleşti. Am făcut pact (scrie „impact") cu Diavolul şi mi-am vândut sufletul şi trupul pe toată viaţa.

După crimă, mi-am pus în plan să biochez (scrie „imbiochez") o sină de cale ferată pe unde circulă trenurile de accelerat şi să răstorn locomotiva cu toţi călătorii din vagoane, în numele Diavolului şi a celor doi eroi în viaţă: Bin Laden şi Sadam Husein. Sunt construit pentru a ucide mai multe vieţi umane în stil asasin, în serie sau în masă. Nu vreau, dar sunt condus de cel rău. Sunt condus de Satan".

❖ ❖ ❖

Criminalul are o statură mai degrabă scundă şi este plin de tăieturi pe tot corpul (tăieturi provocate chiar de el). Are numeroase tatuaje, iar prin buzunare poliţiştii i-au găsit poza victimei, carnetul de student al fiicei victimei, un carneţel etc.

Pistolul s-a dovedit a fi unul de jucărie. Poliţiştii cercetează în continuare acest caz inedit, pentru a stabili toate infracţiunile comise de acest criminal (şi nebun, în egală măsură).

Doru Sinaci
Foto: Al. Marianuţ

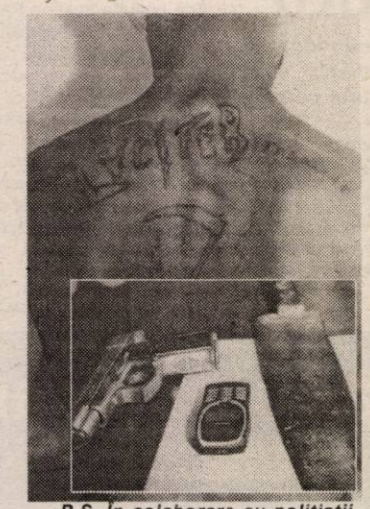

P.S. În colaborare cu poliţiştii timişoreni, s-a stabilit că nebunul criminal mai avea un complice, care urmează să fie arestat.

Sindicatul din CET cere rezilierea contractului cu Centurymar

(Urmare din pagina 1)

Aceasta a făcut referiri la faptul că firma americană nu a realizat „marea investiţie de 200 de milioane de dolari", a amintit de acţiunile de protest ale sindicatului.

Reamintim că şi consilierii locali din opoziţie au cerut în mai multe rânduri rezilierea acestui contract, dar problema a rămas nerezolvată. „Vom cere de asemenea şi prefectului să dispună un nou control la Arterm şi să informeze Guvernul despre situaţia actuală a CET. Primăriei solicităm o strategie pe termen scurt, mediu şi lung", mai spune Deliman.

Liderul sindicatului a făcut cunoscută şi situaţia financiară a societăţii, precizând că, din cauza lipsei de bani, aprovizionarea cu cărbune a centralei e îngreunată, şi e posibil să se intre în rezerva de stat, ca arădenii să nu rămână fără apă caldă. CET are de recuperat 120 de miliarde de lei de la Electrica şi 125 de miliarde de la Arterm. Dar despre aprovizionarea pentru iarnă şi situaţia financiară a CET puteţi citi în ziarul de mâine.

Interesul poartă fesul!

(Urmare din pagina 1)

Aşa este, cu toţii ştim cât de **„iubiţi"** sunt pensionarii de către politicieni, **„iubire"** care creşte de la o zi la alta pe măsură ce se apropie alegerile... Nu ştiu dacă aceasta este făţărnicie, cum îi spune dl. Necula, ci mai mult calcul electoral, calcul care atunci când este vorba despre a mai câştiga nişte voturi nu mai cunoaşte nici mamă şi nici tată! Iar pensionarii reprezintă una dintre principalele surse de voturi, de unde şi asidua curte care li se face şi de către Putere, şi de către Opoziţie. Dar, la urma urmelor, acest lucru contează mai puţin, ceea ce rămâne şi este important sunt facilităţile cu care se vor alege pensionarii. Sau arădenii, în general, pentru că, odată cu apropierea alegerilor, este cert că şi celelalte categorii de populaţie vor intra în vizorul partidelor care vor face totul pentru a intra pe sub pielea alegătorilor. Un exerciţiu care se repetă cu o regularitate mai ceva ca succesiunea anotimpurilor - cu deosebirea că doar la patru ani de zile - şi care, cu toate imperfecţiunile lui, este singurul acceptat de către mai toţi. De fapt, nici nu prea vedem ce ai putea face decât să aştepţi patru ani de zile pentru a plăti nişte poliţe. După care urmează iar patru ani în care trebuie să înghiţi toate mizeriile şi promisiunile neonorate ale noilor ajunşi la Putere, ca şi linguşelile celor scăpătaţi, respectiv ale Opoziţiei care până mai ieri făcea exact ceea ce critică acum...

Aceasta este însă viaţa şi personal m-am împăcat oarecum cu aceste lucruri. Spun oarecum pentru că asemenea d-lui Necula şi subsemnatul este, uneori, indignat de fariseismul unor politicieni care te mint de la obraz. Ori încearcă să te ducă cu zăhărelul, cum se zice, mizând pe bunul tău simţ, care te opreşte să le spui în faţă ceea ce gândeşti despre ei. Sau despre promisiunile făcute cu glasul lor când mieros, când îngroşat, în funcţie de ţinta vizată sau de natura auditoriului.

La toate acestea şi la altele asemănătoare mă gândeam când am citit în ziar cum Puterea şi Opoziţia din Consiliul Local şi-au dat mâna la ultima şedinţă. În folosul Aradului şi al arădenilor! Să fim serioşi! **Şi-au dat mâna pentru că aşa le dicta interesul lor electoral!** O confirmare o dată în plus a străvechiului şi atât de înţeleptului dicton care spune că interesul poartă fesul! Nu neg că printre ei sunt şi oameni de bună-credinţă, al căror glas şi influenţă însă sunt tot mai reduse. Dovadă? Câţi arădeni sau cine îşi aminteşte de vreo iniţiativă mai acătării pornită şi susţinută cu îndârjire - eventual chiar cu renunţarea la funcţia de consilier - de către unul dintre cei 25 de aleşi?! **Nimeni, cei trei ani trecuţi de la alegeri nefiind altceva decât o cursă şi o bălăcăreală continuă între cei aflaţi la Putere şi între cei aflaţi în Opoziţie!** La această s-au redus aproape toate disputele şi iniţiativele. Cu rezultatele care se văd.

Ştiu că nu este uşor să fii la Putere. Pentru că una este să stai pe margine şi să bagi tot timpul de vină: ba că asta nu-i bună, ba că cealaltă nu-i bună, şi cu totul alta este să trebuiască să iei zilnic decizii care afectează soarta unei întregi comunităţi. Decizii pe care trebuie să le iei în condiţiile pe care cu toţii le cunoaştem şi care decizii, chiar în situaţii normale sau excepţionale - cum nu este cazul României - nu vor mulţumi niciodată pe toată lumea! În acelaşi timp, nu sunt de invidiat nici cei din Opoziţie care, de cele mai multe ori chiar când sunt de bună-credinţă, sunt trataţi ca adversari şi ca atare sunt marginalizaţi sau, pur şi simplu, neluaţi în seamă. Firesc ar fi ca şi unii, şi alţii să cedeze atunci când este vorba despre interesul oamenilor şi a cetăţii, acesta trebuind să treacă înaintea a orice şi a oricui! Mai ales când la mijloc este cuvântul pe care ţi l-ai dat în faţa oamenilor.

Dar oare cine mai ţine astăzi la o asemenea „onoare"? Politicienii în nici un caz!

„Protocolul de comasare PSD-PSM este nul”

Afirmă CONSTANTIN ROTARU, preşedinte al Comitetului Naţional de Reorganizare al PSM

– În primul rând, d-le Rotaru, ce este acest comitet?

– Este un organ de conducere interimară a partidului, având în vedere faptul că pe 9 iulie 2003, PSM a fost pus în situaţia să rămână, fără voia lui, fără conducere la nivel central. Fosta conducere, în frunte cu fostul preşedinte Ion Sasu, a luat hotărârea, fără să consulte organizaţiile teritoriale ale PSM, de a lichida partidul, prin realizarea unei comasări prin absorbţie a PSM de către PSD. Membrii PSM au reacţionat prompt, au format un Comitet Naţional, care şi-a propus să realizeze două obiective într-o primă instanţă: contestarea protocolului încheiat între aşa-zisul PSM şi PSD, în instanţă şi după aceea, organizarea unui congres care să stabilească foarte clar ce avem de făcut în perioada următoare.

În această fază, PSM există la nivel naţional. Protocolul încheiat între PSD şi PSM a devenit nul, prin faptul că nu a fost înregistrat în termen de zece zile de la semnarea lui,

– De unde ştiţi că nu a fost înregistrat?

– Am fost personal la TMB. Mi s-a pus la dispoziţie registrul. Protocolul nu a fost înregistrat pentru că noi depusesem contestaţie, care demonstra că a fost încălcată Legea 14/2003, privind partidele politice şi statutul PSM.

– Prin ce au fost încălcate?

– Legea spune că în privinţa comasării prin absorbţie trebuie să se pronunţe organul suprem de conducere, adică congresul. În nici un caz Comitetul Naţional sau alt organ.

– Din cine este compus acest Comitet Naţional de Reorganizare a PSM?

– În primul rând, din preşedinţii organizaţiilor PSM din judeţe, care au fost împotriva protocolului. Avem 47 de preşedinţi şi vicepreşedinţi.

– Din câte judeţe?

– Din 23 de judeţe. Asta, pentru că timpul a fost foarte scurt şi nu am putut să luăm legătura cu toate judeţele. Cu excepţia a două-trei judeţe, avem cereri de peste tot.

– De la Arad există cerere în acest sens?

– Deocamdată nu există, pentru că încă nu a fost organizată o plenară şi preşedintele de aici nu poate să-mi spună nimic concret fără acordul organizaţiei. Aceasta este a doua sarcină a Comitetului: organizarea plenarelor, pentru a putea convoca Congresul PSM.

– Când şi unde?

– La Bucureşti, pe data de 23 August.

– Cam scurt timp aveţi la dispoziţie.

– Este într-adevăr cam scurt, dar noi suntem optimişti. În turneul pe care l-am întreprins în judeţe, am fost asigurat că totul va fi în regulă.

– Şi dacă dl. Sasu va contesta Congresul?

– Dl. Sasu este membru marcant al PSD, nu mai are nimic cu PSM-ul. Dacă PSD a făcut şi un lucru bun, este acela că ne-a luat intruşii şi a lăsat partidul să se desfăşoare, fără a mai fi sabotat la vârf.

– Totuşi, eu zic să vorbim pe lege. Cine hotărăşte că protocolul este nul?

– În acest moment, nici măcar nu mai este nevoie de o hotărâre în instanţă. Legea spune foarte clar că protocolul trebuia să fie înregistrat în Registrul partidelor politice în termen de zece zile de la data adoptării lui.

– Şi dacă, totuşi, după judecarea contestaţiilor, Tribunalul va înregistra protocolul?

– Nu este posibil, procedura este foarte clară: se înregistrează protocolul, după care tribunalul judecă doar contestaţiile.

– Dacă spuneţi că protocolul este nul, aceasta nu înseamnă că dl. Sasu este în continuare preşedintele PSM?

– Nu mai este, pentru că nu-i dă voie Legea

partidelor politice. În momentul în care a optat, în nume propriu, pentru PSD, s-a autoexclus din PSM. La fel şi ceilalţi care au fost cooptaţi în PSD.

– Ce veţi face mai departe?

– În primul rând, va trebui să ne ocupăm de predarea gestiunii PSM de către cei care au plecat. Nu mai au ce căuta în sediile PSM.

– Când va fi judecată contestaţia?

– Am avut primul termen pe 24 iulie şi s-a dat un nou termen pentru data de 7 august. Acest termen a fost stabilit de către preşedinta completului de judecată pentru că ni s-a solicitat să-l chemăm în instanţă şi pe cel de al doilea semnatar al protocolului, adică pe Adrian Năstase. Noi nu avem nimic cu preşedintele PSD, îl respectăm, dar dacă aşa a hotărât preşedintele completului de judecată, ne conformăm.

– Una peste alta, va putea participa PSM-ul la alegeri? Mai există sau nu?

– PSM-ul există. Este înregistrat în Registrul partidelor politice. Pentru a nu mai putea participa la alegeri, ei trebuie să vină cu documente, să ceară radierea PSM din registru. Noi nici măcar nu mai trebuie să aducem vreo hârtie în plus, din moment ce protocolul este nul.

Simion Todoca

Delegaţia Permanentă a PSD a discutat priorităţile pentru perioada 2003-2004

Preşedintele PSD Arad a anunţat aseară, în cadrul unei întâlniri a Delegaţiei Permanente a partidului, propunerile sale pentru funcţia de preşedinte executiv al filialei: **„În urma unor discuţii pe care le-am avut cu colegi de partid de la Arad şi Bucureşti, eu voi face propunerile pentru funcţia de preşedinte executiv PSD. Una dintre ele urmând să fie aprobată de către Delegaţia Permanentă a conducerii centrale. Şi propunerile mele sunt: Rodica Borza, Çoloman Edeleni şi Petru Mihăieş”.** Întrebat de ziarul „Adevărul” dacă Coloman Edeleni ar putea sta la partid - aşa cum cere Octav Cozmâncă - „zi şi noapte”, având în vedere că acesta este şi director al SC Gospodărirea Comunală, Dorel Popa a spus: **„Dacă domnul Coloman Edeleni doreşte această funcţie înseamnă că şi-a făcut nişte calcule (n. r.?!)”.** Răspunzânt tot unei întrebări a ziarului nostru, liderul PSD a spus că are informaţii, mai ales în urma discuţiilor cu colegii de la Bucureşti, că se va ţine cont doar de propunerile pe care le va face dumnealui.

În cadrul Delegaţiei Permanente desfăşurate aseară a mai fost prezentat un raport de activitate, discursul preşedintelui Adrian Năstase din cadrul Consiliului Naţional, au fost discutate priorităţile politice pentru anul 2003-2004, bugetul organizaţiei, strategia politică, programul economic şi social. Nu în ultimul rând s-au pus din nou în discuţie criteriile pe baza cărora vor fi stabiliţi candidaţii pentru alegerile de anul viitor.

Înaintea şedinţei delegaţiei, conducerea PSD a avut înălniri cu preşedinţii filialelor arădene ale PSM şi PSRN, Mihai Lelik şi Anghel Rădulescu, pentru a fi stabilite câteva dintre principiile de bază ale fuziunii acestora cu partidul de guvernământ.

Delegatia Permanentă de ieri premerge şedinţelor de Birou Executiv şi Consiliu Judeţean care vor avea loc mâine. Acestea vor hotărî şi modificările care vor surveni în componenţa unora dintre forurile de conducere ale filialei.

A. Olteanu

P.S.: Gheorghe Sabău, vicepreşedintele PSD, care se afla în „vizorul” lui Dorel Popa pentru a fi propus şi el preşedinte executiv, a refuzat din motive personale. Probabil şi din cauza domiciliului, acesta locuind în Pecica.

PNL respinge o alianţă preelectorală cu Acţiunea Populară

PNL respinge o posibilă alianţă cu Acţiunea Populară în perspectiva alegerilor din 2004, dar agreează o colaborare post-electorală, dacă această formaţiune va intra în Parlament, a declarat, ieri, pentru MEDIAFAX, vicepreşedinţele PNL senatorul Paul Păcuraru. "Partidul condus de Emil Constantinescu trebuie mai întîi să intre în Parlament pentru a putea vorbi despre o colaborare cu PNL. Deocamdată, nu se pune problema unei aliante preelectorale între Acţiunea Populară şi formaţiunea liberală", a menţionat Păcuraru.

Liberalii susţin că nu mai vor o nouă structură gen CDR, pentru a evita eşecurile din trecut. "Preconizata alianţă PNL-PD vizează o alternativă la actuala guvernare, formată din partide parlamentare. Până acum, în România toate aliantele au fost fragile pentru că nu au avut mecanisme organizatorice şi decizionale bine puse la punct", a remarcat liderul PNL.

El a mai spus că alianţa PNL-PD se va baza pe un program comun de guvernare şi o ofertă electorală solidă. "La această alianţă nu cred că mai pot participa şi alte partide. Dacă vor, acestea pot colabora cu noi în Parlament, după alegeri", a conchis Păcuraru.

Titus Gheorghiof lansează...

S.O.S ARĂDEAN CĂTRE MINISTERUL SĂNĂTĂŢII

Deputatul liberal Titus Gheorghiof lansează către toţi parlamentarii de Arad, Consiliul Judeţean, Prefectură şi Primărie, invitaţia de a semna o scrisoare deschisă către ministrul Sănătăţii, Mircea Beuran, în încercarea de a salva sistemul sanitar arădean. După cum declară Gheorghiof, nici un spital din judeţul Arad nu are autorizare şi există pericolul ca la sfârşitul anului, când Beuran va „trage linie”, Aradul să nu aibă nici o unitate sanitară măcar de rangul trei. * Pe tema crizei sistemului sanitar arădean au mai dialogat, la conferinţa de presă de ieri, vicepreşedinţii Mihai Calimente, Gavril Popescu şi Valentin Paul Neamţ.

„Casă de chirpici, cu gresie şi faianţă”

Evident, nu puteau să lipsească remarcile la adresa primarului Dorel Popa şi a echipei sale, care „aruncă banii pe trotuare” în loc să îi folosească pentru ca Aradul să aibă un spital cât de cât dotat. **„Dorel Popa procedează cu Aradul ca un om care are o casă de chirpici şi, în loc să o facă aşa cum trebuie, se apucă să pună gresie şi faianţă”. (Mihai Calimente)**

S. Todoca

Pentru restaurarea „Statuii Libertăţii“ este nevoie de plumb şi bronz

Membrii Consiliului Judeţean Operativ al UDMR Arad s-au întâlnit, zilele trecute, în şedinţă ordinară, unde au dezbătut o serie de aspecte legate de activitatea curentă a Uniunii.

La primul punct al ordinei de zi s-au purtat discuţii asupra proiectului de regulament şi funcţionare al Consiliului Reprezentanţilor Judeţeni. Liderii UDMR au stabilit ca acest for de conducere să aibă întâlniri periodice pentru o mai bună colaborare cu filiale din judeţ. Pentru acest sfârşit de săptămână membrii conducerii judeţene se vor deplasa în teritoriu, în localităţile Ghioroc, Pecica şi Satu-Nou.

Un punct al discuţiilor la făcut şi stadiul în care se află restaurarea monumentului „Statuia Libertăţii”. Vicepreşedintele UDMR Arad, Czister Kalman ne-a declarat că pentru finalizarea lucrărilor de restaurare a „Statuii Libertăţii” mai este nevoie de plumb şi bronz.

În finalul şedinţei s-a stabilit ca în ultima decadă a lunii august să se analizeze, în cadrul unei întâlniri la nivel judeţean, problemele actuale din învăţământul liceal şi general, în limba maghiară, din judeţul Arad.

D. Albu

Dorel Popa, preşedintele PSD, despre „gratuităţile” săptămânii:

„Nu mi-aş lăsa părinţii să circule gratuit pe tramvai, dacă ar avea maşină”

Nefiind prezent la şedinţa Consiliului Local Municipal, în cadrul căreia a fost interpelat de consilieri ai Opoziţiei, Coloman Edeleni, directorul Gospodăririi Comunale şi preşedinte al organizaţiei municipale a PSD, a dat răspunsuri ieri, în cadrul unei conferinţe de presă, la toate întrebările care i-au fost adresate.

În primul rând, Edeleni a precizat că un card de intrare pe Ştrandul Neptun costă 60 de mii de lei, în timp ce un abonament, anul trecut costa 30 de mii de lei. **„Cardul, cel care le produce ne-a asigurat că se va putea folosi de un milion de ori, pentru a se intra pe ştrand. Abonamentul (cel de anul trecut) se putea folosi doar un sezon. Noi vom reînnoi abonamentele an de an, dar cardul va rămâne acelaşi, fără a se mai plăti”** a spus Edeleni. Tot în legătură cu Ştrandul Neptun, Edeleni a explicat că organizatorii Festivalului „Berii Kaiser” n-au dorit să desfăşoare concertele în incinta acestuia. **„A fost dorinţa lor. Noi, Gospodărirea Comunală, n-am pierdut nimic. Vă pot spune că în 2000, când festivalul se desfăşura pe ştrand, s-au încasat, în cele trei zile, 90 de milioane de lei. În 2001 - 140 de milioane de lei, în 2002 - 175 de milioane de lei, iar în 2003, când nu s-a ţinut pe ştrand, 171 de milioane de lei (repet, în cele trei zile)”** a explicat Edeleni.

Rodica Borza, secretarul executiv al PSD, s-a declarat, la rându-i, foarte satisfăcută pentru că a fost promovat prciectul de hotărâre care prevede gratuităţile de transport în comun pentru pensionari: **„Mă bucur foarte mult că s-a reuşit acest lucru. În ciuda tacticii perverse pe care au avut-o liberalii, şi care nu a reuşit. Ei ce vroiau? Să acordăm gratuităţi pentru pensionari, la intrarea pe Ştrandul Neptun şi la abonamentele de parcare în municipiu? Acestea nu sunt societăţi subvenţionate de CLM şi n-aveam cum s-o facem. Consiliul Local va subvenţiona societatea de transport cu aproximativ 2,7 miliarde de lei (în acest caz are voie), aşa încât de hotărârea noastră vor putea beneficia aproape 54 de mii de pensionari”.**

Ultimul cuvânt în privinţa şedinţei CLM l-a avut Dorel Popa, preşedintele PSD Arad şi primar al municipiului: **„Încercarea domnului Popescu** (n.r Gavril Popescu, consilier municipal local liberal, cel care a propus gratuităţi pentru ştrand şi la Parktronic) **a fost un fel de ciorbă de potroace. De toate, amestecate. Eu, oricum, nu mi-aş lăsa părinţii să circule gratuit pe tramvai dacă ar avea maşină. Aşa încât, nu cred că e nevoie şi de gratuitate pe mijloacele de transport în comun şi abonament gratuit pentru parcare. De aceea am spus ciorbă de potroace”.**

Alin Olteanu

Potrivit noilor reglementări rutiere

DE ASTĂZI CIRCULĂM PE PUNCTE

● Fiecare conducător auto are la dispoziție cincisprezece puncte pe an

● Amenzile și măsura suspendării permisului de conducere rămân în vigoare

(Urmare din pagina 1)

CINCISPREZECE PUNCTE PE AN

Fiecare conducător auto are la dispoziție 15 puncte pe an. În funcție de abaterile săvârșite de către conducătorii auto pe drumurile publice, agenții de circulație îi penalizează pe contravenienți cu un număr de puncte, menționând acest lucru în procesul-verbal de constatare. În momentul în care un conducător auto își epuizează cele 15 puncte, atunci i se suspendă permisul de conducere pentru o perioadă de 30 de zile. Dacă în decurs de șase luni de la măsura suspendării, conducătorul auto mai acumulează zece puncte de penalizare, atunci permisul îi va fi suspendat pentru o perioadă de 60 de zile.

Penalizări de 6 puncte: sunt prevăzute pentru intercalarea nepermisă în coloane oficiale, neoprirea la semnalul agentului de circulație, sau la trecerea autovehiculelor de poliție, prompieri, salvare aflate în misiune, pentru accidente, provocate de trecerea pe roșu, printre bariere, depășiri nepermise, neacordare de prioritate etc.

Penalizări de 4 puncte: neschimbarea certificatului de înmatriculare în 30 de zile de la schimbarea proprietarului, neschimbarea permisului de conducere în 30 de zile de la expirare, neacordarea de prioritate la trecerile de pietoni, încălcarea liniei continuă, staționarea peste noapte pe drumurile publice, neanunțarea unui eveniment rutier cu pagube, în 48 de ore etc.

Penalizări de 3 puncte: folosirea de lumini de semnalizare de altă culoare, trecerea pe culoarea roșie a semaforului (fără accidente), neutilizarea fazei de întâlnire, staționarea în locuri nepermise, refuzul de a transporta rănitii la spital etc.

Penalizări de 2 puncte: circulatul fără cască de protecție pe motocicletă, folosirea celularului în timpul condusului, depășirea tramvaiului oprit în stație fără refugiu, neprezentarea actelor la solicitarea agentului de circulație, aplicarea de folii pe parbriz sau de materiale publicitare care împiedică vizibilitatea, noxe sau zgomot peste limita legală, gesturi obscene adresate partenerilor de trafic, folosirea de anvelope de altă dimensiune etc.

❖❖❖

Pentru mai multe abateri săvârșite în acelasi timp, punctele se cumulează. Amenzile rămân în vigoare, inclusiv suspendarea permisului de conducere pentru fapte care reclamă acest lucru.

Subcomisarul Mircea Cherechean ne mai face o precizare: **„Permisele de conducere se suspendă, în temeiul legii, pentru o perioadă de 90 de zile. Reducerea acestei perioade se poate face numai în cazuri motivate și numai după ce conducătorul auto face dovada că a urmat un curs de legislație rutieră la o școală de șoferi autorizată".**

Foto: Șt. Matyaș

Accente

Necunoscuții actori

Sub genericul „Acești ciudați care ne conduc orașele", un cotidian de tiraj național ne prezintă, de câteva zile, primari din diverse orașe ale țării, încercând să surprindă ceea ce de regulă, cetățeanul nu vede, nu sesizează omul în sine, omul „dezbrăcat" de haina oficială. Este un demers interesant.

Întâmplarea face ca, din Rio de Janeiro Alexandru Frâncu, distinsul meu prieten, care la aproape 85 de ani „prepară" noi cursuri pentru studenții săi („Geopolitica" și „Country Studies"), să-mi scrie și el despre un conducător ciudat. Iată, pe scurt, despre ce este vorba „Brazilia devine tot mai interesantă. Rămânem ca și în trecut, a cincea țară de pe glob, atât în suprafață cât și în număr de locuitori. Dar s-a ivit un element nou în liniștita noastră viață cotidiană: un președinte cu patru clase primare, dar care este destul de bine preparat ca să conducă barca și să fie luat în serios de colegii lui de peste hotare. Acest **Lula** *a reușit să se ridice pe treptele urcușului social și să ajungă întâi șef sindical, pe urmă președinte de partid popular și, în fine, după patru tentative, președinte al republicii - deocamdată, încă aclamat de 80 la sută din populație. Interesant, nu?"*

Într-adevăr, interesant. Coroborate, acțiunea ziarului despre care vorbeam mai sus și rândurile prietenului meu, redeschid această „cutie a Pandorei" spre care suntem împinși, de curiozitate și tentații, fiecare dintre noi: cine sunt, în realitate, cei care au condus și conduc omenirea, de la regi, împărați, șefi de stat, premieri, lideri de partid, comandanți de oști și până jos, la cele mai mărunte instituții, grupări organizate pe criterii religioase ori laice. Sigur, interesul este acaparat aproape în exclusivitate de marile personalități, „mărunții" istoriei fiind uitați repede. Iar despre cei „mari" s-au scris mii de tomuri, din care două lucruri sunt certe: niciodată contemporaneitatea, mulțimea n-a cunoscut Omul decât ca prezență scenică, în calitatea sa de actor care își juca rolul, iar tot ce însemna viața, personalitatea acestuia din momentul în care se retrăgea în culise rămânea nevăzut, neauzit, o necunoscută; acel „Mare" era un om ca toți oamenii, o ființă vulnerabilă la boli, la păcate, la vicii, la perversiuni. Cineva scria o carte despre „Acești bolnavi care au condus lumea", în care surprindea destinul tragic, măcinat de boli, de complexe de tot felul, de grade diferite de boli psihice, uneori chiar de nebunie a celor ce au condus popoare și au scris istorie de cele mai multe ori împotriva voinței, aspirațiilor acestora. De regulă, o istorie tragică, sângeroasă, cu consecințe nefaste pentru acele popoare. Avem și noi destule cazuri de oameni, cei puțin ciudați, care ne-au condus și ne conduc, inclusiv din '89 încoace.

Subiectul este incitant, merită dezvoltare, dar nu acum și aici. Preocupant rămâne însă gândul că popoarele, colectivitățile își aleg de regulă actori pe care se amăgesc că-i cunosc, când, de fapt, nu știu absolut nimic despre suportul uman al actorului. Despre Omul ajuns actor. Despre viciile sale, despre slăbiciunile sale fizice și indeosebi psihice. Drama este că nici nu se poate ști, decât atunci când e prea târziu și adevărul nu mai folosește la nimic.

Tristan Mihuța

Sântana se pregătește de sărbătoare

● Etnicii germani sunt așteptați la Kirchweih

La sfârșitul acestei săptămâni, comuna Sântana vă găzdui o manifestare tradițională a etnicilor germani din localitate.

Kirchweih-ul reprezintă, pe lângă punerea în scenă a valorilor culturale specifice, prilejul anual de reîntâlnire a participanților, actualmente stabiliți, în marea lor majoritate, în Germania.

Deși manifestările aveau loc, de obicei, în aceeași duminică în care se sărbătorește hramul bisericii Sfânta Ana, din localitate, în acest an ele se desfășoară cu o săptămână mai târziu. Aceasta, deoarece s-a dorit o participare cât mai numeroasă, iar câteva grupuri de etnici germani plecați din Sântana, nu ar fi putut să fie prezenți în urmă cu o săptămână, precizează primarul localității, dl. **Ioan Ilica**.

În vederea pregătirii acestei sărbători, în localitate a început o amplă campanie de curățenie, primarul fiind hotărât să redea comunei, măcar pentru câteva zile, strălucirea de altădată.

Dan Roman
Foto: Ștefan Matyaș

Localitățile județului nu sunt pregătite pentru incendii

Pe 66 de străzi din municipiu hidranții sunt inutilizabili

Comandantul Grupului de Pompieri „Vasile Goldiș", colonelul **Sechel Ioan,** a prezentat, în cadrul Comisiei Județene Consultative, situația dezastruoasă în care se prezintă primăriile din județ din punct de vedere al pregătirii apărării contra incendiilor. Din controalele și instructajele executate de către pompieri în cursul acestui an, s-au desprins concluzii deloc favorabile primăriilor: ● Nu se asigură pregătirea profesională, antrenarea și perfecționarea pompierilor civili (doar trei - patru din tot județul sunt la nivel corespunzător) ● Mașinile de intervenție sunt uzate, iar unele sunt defecte ca urmare a lipsei banilor (există peste 20 de mașini vechi de aproape un sfert de secol) ● În sectoarele de competență ale localităților **Beliu, Tauț, Vladimirescu, Bocsig, Socodor** și **Bata** - nu există autospeciale pentru stingere. ● Doar patru primării au trimis reprezentanți la cursul de atestare organizat de către unitatea de pompieri din Arad ● Neîntretinerea corespunzătoare a instalațiilor de hidranți exteriori de incendiu (**Lipova, Ineu, Sebiș, Fântânele**). ● Asistența pentru prevenirea incendiilor la gospodăriile populației este slabă. Nu se mai execută controale de primăvară și toamnă.

În toate cazurile de mai sus există însă și excepții, datorită unor primari care au înțeles importanța acestui serviciu: **Pâncota, Chișineu-Criș, Șagu, Nădlac, Șiria** etc. Prea puține excepții însă...

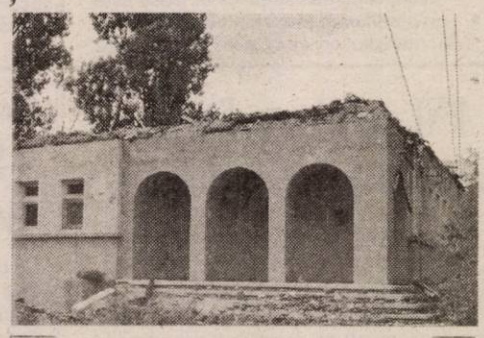

Spitalul din Săvârșin încă nerefăcut după incendiul care i-a mistuit acoperișul

Nici în municipiul **Arad** situația nu este roz din acest punct de vedere. O parte a hidranților din centrul civic sunt acoperiți de asfalt, nu sunt marcate pozițiile lor, accesul la hidranți se blochează cu mașini. În plus, sunt străzi pe care nu s-au montat toți hidranții prevăzuți în proiectele de extindere sau reparații. Din păcate, cu toate sesizările și acțiunile făcute de către pompieri, situația nu s-a îmbunătățit. Din verificările pompierilor rezultă că pe 66 de străzi din municipiu nu se poate interveni în caz de incendiu, peste 150 de hidranți fiind inutilizabili. Numai pe Bulevardul Revoluției, pe porțiunea Podgoria - Piața Avram Iancu, se găsesc 21 de hidranți de incendiu cu diferite defecțiuni, care nu pot fi folosiți. Colonelul Ioan Sechel a mai dat și alte exemple ale unor zone importante din municipiu, în care, o bună parte dintre hidranții de incendiu nu pot fi folosiți (din cauza defecțiunilor sau a faptului că sunt blocați de către mașinile parcate!): Piața Fortuna, Piața Mihai Viteazul, Piața Catedralei, etc.

Prefectul **Dan Vasile Ungureanu** a ținut să-i critice pe primarii din județul Arad pentru aceste deficiențe. **„Suntem într-o situație potențial periculoasă din cauza secetei. Pe ce contați în cazul unui incendiu? Nu ne-ați dat răspunsuri care să ne convingă că vă puteți mobiliza în cazul unui incendiu. Nu e deloc bine că nu vă pregătiți pentru astfel de situații. Cum o să vă puteți uita în ochii cetățenilor, din localitatea dumneavoastră, cărora le arde casa și dvs. ridicați din umeri pentru că nu îi puteți ajuta cu nimic? Vă avertizez serios să luați măsuri!"** , a conchis prefectul **Ungureanu.**

Olimpiu Bulzan

La o firmă din Arad

Jumătate dintre muncitori habar n-au de protecția muncii

Zilele trecute, inspectorii Inspectoratului Teritorial de Muncă (ITM) Arad s-au confruntat cu un nou caz de încălcare flagrantă a normelor de protecție a muncii. Este vorba de **SC Prod-Mociar SRL** din Arad, unde ITM a constatat că din 78 de angajați doar 39 aveau întocmite fișele de protecție a muncii. **„Mai mult decât atât, 23 de persoane nu au beneficiat nici măcar de instructajul general de protecție a muncii. De asemenea, instructajul periodic nu s-a mai făcut din data de 02.septembrie. 2002, societatea nedesemnând nici o persoană să se ocupe de protecția muncii"**, explică **Florina Ghile**, purtător de cuvânt la ITM.

Față de neregulile depistate, SC Prod-Mociar a fost sanctionata cu o amendă de 25 de milioane de lei, stabilindu-se, de asemenea, termene și măsuri de intrare în legalitate.

Dincolo de amenda propriu-zisă, administratorii firmei ar trebui să conștientizeze riscul la care expun muncitorii prin ignorarea celor mai elementare norme de protecție a muncii.

C. Trif

Conducerea Primăriei Arad a inaugurat, ieri, două noi obiective

● Investiții de 2,5 milioane euro în infrastructura zonei industriale Micălaca ● Piața Miorița a primit o nouă față

Conducerea Primăriei Arad, prin primarul Dorel Popa și viceprimarul Emanoil Voicu, alături de consilierii municipali Ioan Iliescu, Petre Blajovici și Rodica Borza și de directorul Gospodăririi Comunale, Coloman Edeleni, a convocat, ieri, o conferință de presă, pentru a prezenta ultimele investiții realizate în municipiul Arad.

Infrastructură de miliarde de lei

Prima oprire a fost în zona industrială Micălaca Est, care tinde să devină cel puțin la fel de bogată ca surata ei mai mare, aflată la nord-vestul municipiului. Investitiile făcute aici, în ultima perioadă, în totalitate în infrastructură, se ridică la aproape un milion de euro, bani pe care viceprimarul Voicu susține că Primăria i-a obținut din fonduri extrabugetare. După cum ați citit în numerele trecute ale ziarului nostru, a fost lărgit drumul de intrare în municipiul Arad, dinspre Deva, și s-a realizat infrastructura zonei industriale: canalizare, apă, curent electric, drum, urmând ca în scurt timp să fie introdus și gazul metan. „Am tinut să vă arătăm această lucrare, pentru a demonstra că nu am uitat de intrările în municipiul Arad, așa cum ne acuzau unii. Corelat cu faptul că viitoarea centură spre Timișoara va începe de aici, a trebuit să ne gândim la această intersecție", spune Vociu. Cât despre infrastructura din zona industrială, acesta susține că aici va fi realizată și o intersecție, care să facă legătura cu strada Voinicilor și, automat, cu viitoarea centură, totalul investițiilor ridicându-se, în cele din urmă, la 2,5 milioane de euro. Primarul Dorel Popa a ținut să precizeze că prin această lucrare nu dorește să-și facă imagine, pentru că „nu e vorba să vopsești o tablă și gata, o arăți oamenilor".

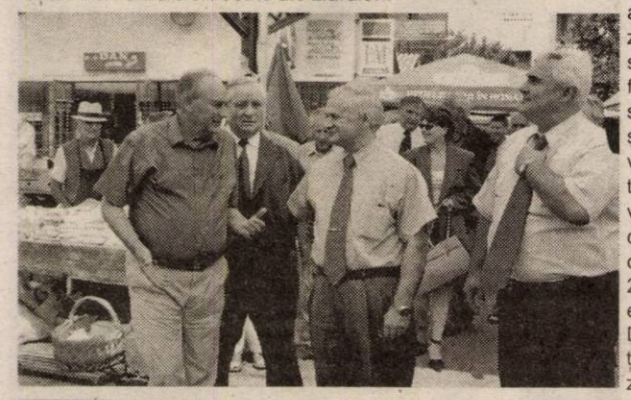

Piața Miorița

Zona industrială Est Micălaca

Piața Miorița a primit o nouă față

Al doilea obiectiv inaugurat ieri este Piața Miorița, care a fost modernizată, deasupra meselor fiind montată o copertină, investiție a cărei valoare se ridică la 545 de milioane de lei, bani suportați de SC TOP SA. În Piața Miorița, primarul Dorel Popa a avut ocazia să se întâlnească cu mai mulți cetățeni (comercianți sau cumpărători) care au profitat de prilej pentru a-și spune păsurile. Cel mai vehement a fost un cetățean împrietenit cu Bachus, care s-a plâns primarului Dorel Popa că numai strada pe care circulă consilierul Petre Blajovici a fost reparată, în timp ce altele sunt lăsate de izbeliște. Au fost și câțiva comercianți nemulțumiți, unii pentru că nu s-a asfaltat piața, alții deranjați de transparența copertinei, care lasă soarele să bată în permanență pe produsele aflate pe mese. Așa cum au existat și cetățeni mulțumiți, ba la un moment primarul Dorel Popa a și fost aplaudat. „Una din promisiunile mele electorale a fost întreținerea și modernizarea pieților din municipiu. Aceasta e a treia piață modernizată și arată așa cum o vedeți. Și nu ne vom opri aici. În perioada următoare intenționăm să realizăm o piață în Alfa și s-o modernizăm pe cea din Grădiște. Aceste lucruri nu puteau fi făcute fără o bună colaborare între Primărie și SC TOP", a spus Dorel Popa.

Cosmin Mihuța
Foto: Șt. Matyaș

Gongile de secetă au invadat orașul!

Milioane de insecte negre-maronii au năpădit în aceste zile unele străzi din municipiu. Locuitorii sunt agasați de zburătoarele ce li se strecoară în apartamente, poduri, se izbesc buimace de oameni ori înnegresc corpurile de iluminat. „Este vorba de așa numitele «gongi de secetă», insecte de altfel puțin viabile dar extrem de sâcâitoare care apar în perioadele lipsite de precipitații" spune dr. Emil Cupcea șef Serviciu deratizare. Durata lor de viață este extrem de scurtă. Acum doi-trei ani Aradul a mai cunoscut o asemenea invazie. Atunci pereții unor blocuri din Vlaicu au fost pur și simplu înnegriți de milioanele de insecte scoase din pământ de secetă. Întrucât operațiunea de dezinsecție este foarte scumpă, insecticidul costând zeci de milioane se poate acționa doar la sesizarea Primăriei care ar trebui să suporte și costurile operațiunii. Până acum însă gongile au ocolit Primăria...

D. S.

Pensionarii din municipiu fac lobby ca și cei din județ să circule gratuit cu tramvaiul

Liga Județeană a Pensionarilor s-a arătat mulțumită de faptul că, în cele din urmă, consilierii locali au plecat urechea la solicitarea pensionarilor arădeni de a li se acorda gratuitate pe tramvai. În ședința CLM din 29 iulie s-a aprobat ca pensionarii cu pensii sub patru milioane de lei să circule gratuit cu tramvaiul. „Ne bucură că puterea și opoziția au dat mâna și au votat în favoarea noastră. Hotărârea se va aplica din 15 septembrie", a spus conducerea Ligii, ieri, într-o conferință de presă.

Vicepreședintele Ligii, Gheorghe Schill, a precizat că „e o premieră națională de gratuitate completă pe tramvaie, iar solicitarea a venit de la toți pensionarii arădeni". Președintele Ilie Cerna a adăugat că Liga va interveni și la Consiliul Județean pentru ca de gratuitatea pe care au obținut-o pensionarii din municipiu să beneficieze și pensionarii din județ. „Vicepreședintele Falcă ne-a promis sprijinul", spune Cerna.

Conducerea LJP a vorbit și despre situația catastrofală din sănătate. „Nu se poate să se reducă personalul și să se închidă spitale, ar trebui să se aducă chiar călugărițe la patul bolnavului, așa cum se întâmplă în alte țări", propune Schill.

G. Knap

Spitalul de Psihiatrie

Ajutor elvețian pentru refacerea magaziei

În cadrul parteneriatului dintre Arad și orașul elvețian Wil, 19 tineri elvețieni, cu vârste cuprinse între 18 și 27 de ani, s-au aflat zilele trecute în Arad, contribuind la refacerea magaziei aparținând Spitalului de Psihiatrie. Tinerii din țara cantoanelor au lucrat aproape două săptămâni la repararea acoperișului. Ieri, acesta a fost terminat cu punerea țiglelor; cu o prècizie elvețiană, țiglele au fost puse în circa două ore și jumătate.

Intermediar între cele două părți este Fundația Caritas, care gestionează banii primiți de la elvețieni și supervizează lucrările. Părintele Sandor Teodor spune: „Investiția a fost de 4500 de franci elvețieni (circa 100 de milioane de lei - n.r.), bani din care s-au cumpărat țiglele, grinzile, cuie, leaturi. Magazia nu e reparată în totalitate, dar lucrările de reparare vor fi continuate de către Fundația Caritas, tot cu finanțare elvețiană". Pentru a arăta bine, mai trebuie refăcută tencuiala - atât pe interior, cât și pe exterior - , betonată podeaua, puse geamuri noi.

Tinerii elvețieni împreună cu părintele Sandor Teodor, la înălțime

În cadrul acestui parteneriat, ce durează din 1997, la Spitalul de Psihiatrie a mai fost construit un pavilion de terapie ocupațională. Acesta a fost inaugurat în 2000 și a costat 150 de mii de franci elvețieni.

Medicul-șef al Spitalului, dr. Mihaela Maria Brad, spune: „Faptul că elvețienii nu ne-au uitat, că au menținut acest parteneriat, pe diverse planuri, înseamnă mult pentru noi".

G. Knap
Foto: Al. Marianuț

Peste 700 de voiajori se întorc de bună-voie din Germania

Ieri, 711 porumbei voiajori au fost îmbarcați într-un camion special care-i va transporta cale de peste 730 km până la Staubing, o localitate din Germania. De acolo se vor întoarce cu propriile aripi. Zburătorii aparțin asociațiilor columbofile din șase județe din vestul țării. Peste jumătate sunt de la asociația Voiajorul Arad. „Este ultimul concurs zonal la care participăm în acest an, după „zborurile" - cum le spunem noi acestor concursuri de la Regensburg, Austria, cele șase din Ungaria și alte două în România", a declarat președintele asociației, Radu Drăgan. Ei vor fi lansați din Germania sâmbătă dimineața. Primii voiajori sunt așteptați să ajungă acasă în aceeași zi, după-amiaza. Aceasta înseamnă că vor zbura cu peste 80 km/oră. Și nici nu stau la stopuri ori la cozile din vămi.

D. Sava
Foto: V. Musca

◆ *Înaintea plecării, fiecărui „voiajor" i s-a întocmit fișa de concurs* ◆

În prima zi a „patrulaterului“ de la Arad

Favoritele s-au impus şi vor juca finala

F.C. UTA - F.C. Baia Mare 3-1 (2-1)

„Bătrâna Doamnă“ a debutat cu dreptul în „patrulaterul“ ce a început, ieri, pe stadionul UTA. Elevii lui Gheorghe Borugă au dat piept cu F.C. Baia Mare, în chiar deschiderea turneului, deşi iniţial era programat să înfrunte Olimpia Satu Mare, în al doilea meci al zilei.

UTA a avut în teren aproape echipa „tip“, cu care ar trebui început campionatul. Din păcate, ea nu s-a exprimat la un nivel prea înalt, multitudinea de greşeli, mai ales de la mijlocul terenului în sus, dovedind că nu s-au încheiat căutările. E drept, penalty, pentru arădeni, la o cădere teatrală în careu a lui Drida. A executat şi transformat penalty-ul, M. Popescu 1-0.

La cea mai elaborată fază a primei reprize, UTA a ridicat scorul la 2-0, marcator Pâclişan, apărut surprinzător la finalizare.

După doar trei minute s-a făcut 2-1. O neînţelegere între Luca şi Pâclişan a fost speculată de vizitatori, care nu au iertat, pe lista marcatorilor înscriindu-se „căpitanul“ Pereş.

În repriza secundă, oaspeţii au cedat fizic, iar UTA a fost net superioară, însă ratările şi greşelile lui Băd, după acţiuni construite tot de el, au exasperat asistenţa.

Totuşi, în min. 75, arădenii au mai înscris o dată, prin M. Popescu, tot din penalty, de astă dată după un fault clar al portarului Albuţ, la D. Rădoi: 3-1.

F.C. UTA: Grozav - Panin, Varga (Moca), Luca (Lingurar), Panaitescu (Ciubăncan) - Drida (Beldeanu), Pâclişan (Chitescu), M. Popescu (Radu), D. Rădoi (Sas) - F. Popescu (Băd), Ştefăligă (Măuţă).

Baia Mare: Albuţ - Sabău (Bichiri), Drulă (Nicolae), Luchin, Cuciula - Siminic (Puiu), Oprea (Deliu), Iaţu, Petcuţ (Rădulescu) - Ivan, Pereş.

Au arbitrat satisfăcător: O. Haţegan - la centru, E. Cristea şi M. Toderici jr. - asistenţi (toţi din Arad).

Leo Sfâra

s-au construit multe faze, dar greşelile au fost la fel de dese. Oricum, au ieşit în evidenţă nouveniţii Pâclişan, D. Rădoi, dar şi Băd, care mai trebuie - însă - „şlefuit“. Nu-i destul să ai talent, trebuie să ai şi minte! O problemă a gazdelor a fost şi jocul exclusiv la ofsaid al băimărenilor, cei mai şifonaţi ieşind „asistenţii“ Toderici jr. şi Cristea, care au fost puşi în foarte multe situaţii dificile.

Primul gol a căzut în min. 4, când arbitrul Haţegan a acordat eronat

FRONTIERA CURTICI - OLIMPIA SATU MARE 1-4 (0-2)

În al doilea meci al turneului de la Arad, divizionara B Olimpia Satu Mare, antrenată de fostul internaţional maghiar Jozsef Kiprich, s-a impus în faţa Frontierei Curtici, cu toate că Sandu Gaica a trimis în teren o formulă de echipă care conţinea nume sonore ca **Roland Nagy, Claudiu Balaci, Militaru, Ciba, Iova** sau **Boloş**, adică toţi jucătorii pe care conducătorii grupării de la graniţă i-ar dori „înregimentaţi“ pentru noul sezon. * Ciba a înscris unicul gol al curticenilor, pentru Olimpia înscriind Zahariuc (2), Negrean şi Pop. * Ambele echipe au terminat partida în zece jucători, Aldea de la Frontiera (fault în postură de ultim apărător) respectiv ex-stelistul Tibi Csik (proteste repetate) fiind eliminaţi. * Brigada alcătuită din Adrian Apătean - Vali Sabău şi Raul Pantiş a condus bine formaţiile - **Frontiera**: Pap - Aldea, Bătrânu, Iova - Grigore, Militaru, Nagy, Ciba, Colex - Oros, Balaci. Au mai jucat: Boloş, Ghindaru, Pop, Don, Fâşie, Nica. **Olimpia**: Suciu - Răileanu, Bălău, Dragomir, Bonchiş, Teger, Negrean, Csik, Rus, Ciolănel, Zahariuc, pe parcurs mai intrând Roszel, Pop, Sallai şi Pantea. * **Astăzi, de la ora 16, în finala mică, Frontiera Curtici va întâlni FC Baia Mare, finala mare dintre FC UTA şi Olimpia Satu Mare fiind programată de la ora 18.**

Radu Romanescu

Preţul abonamentelor, întâmpinat cu huiduieli

Ieri, în pauza meciului dintre FC UTA şi FC Baia Mare , crainicul stadionului, Doru Nica a anunţat că s-au pus în vânzare abonamente pentru sezonul 2003-2004 al Diviziei B de fotbal. Cum preţul acestora este exorbitant, aşa cum arătam şi într-un număr trecut al ziarului nostru, nu ne-am mirat că cei aproximativ 600 de suporteri au întâmpinat cu huiduieli anunţul crainicului.

Cel mai prost trebuia să se simtă Nicolae Calmore, cel care a reuşit să facă o astfel de ofertă suporterilor. Probabil că e record mondial la nivelul preţului la abonamente, iar FC UTA nu se poate mândri cu aşa ceva.

Leo S.

Istorie şi negoţ, în familia „Bătrânei Doamne”

Împrumutând din experienţa marilor cluburi de fotbal europene, F.C UTA a organizat, aseară, la hotelul Continental, o manifestare cu scopul de a sensibiliza oamenii cu bani din oraş pentru a „însenina“ viitorul echipei fanion a Aradului. Desfăşurată sub forma unei licitaţii de obiecte din trecutul de glorie al „Bătrânei Doamne”, întâlnirea s-a bucurat de prezenţa a numeroaroase pesonalităţi din marea familie a UTA-ei, jucători sau conducători-emblemă: Hristos Meţcaş, Mircea Petescu, Flavius Domide, Nicolae Bretoteanu, Mihai Florea, dar şi oficialităţi ale urbei în frunte cu domnul primar, Dorel Popa. Licitaţia propriu-zisă a început după lăsarea serii, motiv pentru care cu alte amănunte vom reveni în ziarul nostru de mâine. Oricum, acţiunea face parte din prima serie a unei întregi campanii intitulate **„Strângeţi rândurile pentru UTA”**, actul său următor urmând a se consuma pe data de 9 august, la Zilele Aradului, când va avea loc prezentarea oficială a lotului „alb-roşu” pentru noul sezon.

C. Mnerie

Foto: Viorel Musca

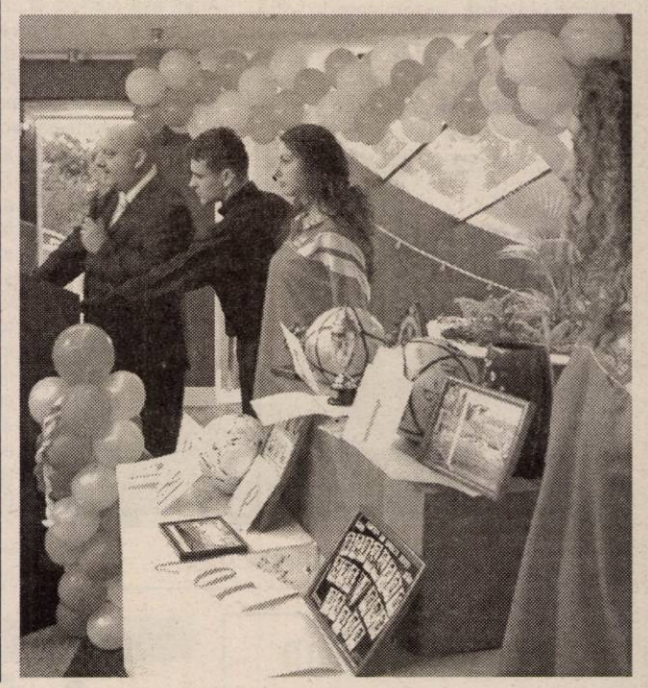

Baschet

„Naţionala” revine în centrul atenţiei

Celor doi arădeni legitimaţi la West Petrom, Lăpuşte şi Burlacu, chemaţi în stagiul echipei naţionale, care începe azi la Izvorani, s-au adăugat anunţatele achiziţii, V.Mocanu şi Shenai, numărul „internaţionalilor” petroliştilor creşcând astfel la patru. Un alt jucător cooptat în lotul reprezentativ, Tega Moceanu, ar fi trebuit să fie ieri în Arad pentru tratative cu vicecampionii. Discuţiile s-au amânat, baschetbalistul fiind aşteptat în continuare la negocieri. Pe 11 august arădenii urmează să plece în cantonament, la Reci. Pe de altă parte, nici în privinţa lui Burlacu şi Lăpuşte situaţia nu s-a clarificat, până ieri la prânz neprimindu-se un răspuns din partea acestora. „Activăm pe mai multe fronturi, suntem în priză pentru a ajunge la formula dorită.”- spune „secundul” Adrian Budurean. Conform unor surse, deoarece la capitolul conducători de joc nu se stă foarte bine, nu e exclusă contactarea lui Toni Alexe în vederea revenirii la West Petrom. Rămânând însă la selecţionata României, să menţionăm că pe 8 august, va fi onorat un turneu în Belgia, alături de echipa ţării gazdă, Franţa şi Croaţia.

A. Hărţău

În privinţa neachitării baremurilor de arbitraj

REGULAMENTUL O INCRIMINEAZĂ PE WEST PETROM

După cum spuneam în ziarul de ieri, arbitrii asistenţi ai meciului din cadrul „Cupei României“, dintre Şiriana Şiria şi West Petrom Arad, Mircea Toderici jr. şi Florin Dumitru nu au primit baremurile, de la echipa gazdă, preşedintele Caia spunând că va plăti doar în cazul în care va fi lămurit că el trebuia să dea banii. „Boss“-ul de la Şiria zicea că „petroliştii“ trebuia să achite jumătate din barem, iar ei au plecat acasă, fără să lase vreun ban. Pentru a fi susţinute aceste vorbe, secretarul clubului (!), Cornel Zăhoi - şi pe la AJF cu o funcţie - a scos din ghiozdan regulamentul, unde scria: **„În cazul că jocul se desfăşoară într-o singură manşă, pe terenul uneia dintre echipe, după scăderea cheltuielilor de organizare, suma rămasă se va repartiza fiecărui echipe, în proporţie de 50%, din beneficiul net. Dacă din încasări nu rezultă beneficiu, fiecare club va suporta - în mod egal - cheltuielile de organizare“.**

Situaţia e acum, totuşi, sub control. Chiar dacă cei de la Şiria nu au făcut un bilanţ, ar fi de acord să plătească baremurile, însă ieri, surse din cadrul AJF Arad ne-au dezvăluit că suma de 2,6 milioane lei, reprezentând baremul arbitrilor M. Toderici jr. şi Fl. Dumitru vor fi achitate de West Petrom Arad. Ne şi aşteptam, pentru că „petroliştii“ sunt în culpă. În cazul în care refuzau să plătească, erau pasibile de sancţiuni.

Leo Sfâra

Ieri, în meci amical

„POLI” TIMIŞOARA - ACU GOLDIŞ 1-0 (1-0)

La Timişoara a avut loc, ieri, meciul amical de fotbal dintre echipa locală „Poli” Timişoara şi ACU Goldiş. Partida s-a încheiat cu scorul de 1-0 în favoarea formaţiei gazdă.

Marcel Coraş a trimis în teren următorii jucători: Sinescu - Stupar, Bier, Lung - Toma, Vizitiu, Ponta, Aslău, Bâgu - Solomon, Pavel. **Au mai jucat:** Zaharia - D. Maghici, C. Maghici, Rus, Folea, Anca, Petruţ, Bilia, Bogojel.

L. S.

Şiriana Şiria a plecat în cantonament la Căsoaia

Ieri, spre orele prânzului, la Căsoaia au apărut jucătorii divizionarei C , Şiriana Şiria.În fruntea celor 18 jucători s-a aflat antrenorul Gheorghe Cameniţă, iar până pe data de 9 august vor efectua cantonamentul de vară.

Chiar dacă unii jucători nu sunt mulţumiţi de condiţiile pe care le oferă clubul, au ales - totuşi - să plece în cantonament, pentru a nu rămâne nepregătiţi.

Lotul de jucători care a făcut deplasarea la Căsoaia este următorul:

Rusu, Acsan - portari.

Drida, Boicu, Lengyel, Selegean, Olariu, A. Bucur, Sighete - fundaşi.

Bilan, Oiţă, Creţu, Goldiş, Negrău - mijlocaşi.

Mărculescu, Iancu, Horga, Cimbrea - atacanţi.

La terminarea perioadei de pregătire Şiriana Şiria va disputa un meci amical, în deplasare, cu Tricotaje Ineu, iar apoi se va definitiva lotul de jucători, fiind posibile câteva surprize.

Leo S.

CONCURS LA F.C. UTA

F. C. UTA S. A. Arad organizează concurs pentru ocuparea postului de director general executiv în ziua de 9 august 2003, ora 10,00, la sediul F. C. UTA S. A. Arad.

CERINŢE:

- **studii superioare**
- **experienţă în management (minim 3 ani)**
- **disponibilitate de timp**
- **cunoştinţe operare PC**
- **limba engleză fluent (minim)**

CV-urile se pot depune la sediul clubului până în data de 8 august 2003.

Automodelism

MARELE PREMIU AL ARADULUI DEBUTEAZĂ MÂINE

Kartodromul Las Vegas va fi locul de disputare al Marelui Premiu al Aradului la automodelism. Competiţia aflată la ediţia cu numărul 4, contând drept etapă finală de campionat naţional pentru clasele 1/12 şi 1/10, va avea loc după următorul program : sâmbătă între orele 9-17 şi duminică între orele 9-12. Dacă primele ediţii ale manifestării s-au organizat pe strand, acum, pe kartodromul Las Vegas se vor întrece sportivi din Arad, Bucureşti, Hunedoara, Cluj, Harghita, Suceava, Botoşani, Neamţ şi Vaslui. Au fost lansate invitaţii şi în străinătate, dar competitori externi nu şi-au anunţat participarea. C.S.M. Arad PAB, favorit la obţinerea a numeroase premii, va fi reprezentat de Fănel Faur, Cristian Faur (în pragul „europenelor” de la Graz, Austria), Radu Brădean şi Andrei Brişan. De la Federaţia de specialitate va fi trimis la concurs, dl. Ion Constantinescu, membru în Comisia Centrală. În pauzele dintre probe, amatorii au posibilitatea să efectueze curse de agrement, cu karturile puse la dispoziţie de către firma Las Vegas.

A. Hărţău

MINISTERUL EDUCAȚIEI ȘI CERCETĂRII

UNIVERSITATEA DE VEST „VASILE GOLDIȘ"

2900 ARAD, Bd. Revoluției nr. 81, tel. 0040/257/280.335, fax 0040/257/280.810

- universitate acreditată prin Legea nr. 240/2002 -

Anul universitar 2003 - 2004

Noi oferte educaționale

Piața forței de muncă din România înregistrează, de câțiva ani, schimbări semnificative. În contextul procesului de integrare euro-atlantică, apar noi profesii, în timp ce pentru altele exigențele sunt din ce în ce mai ridicate, necesitând o pregătire continuă. Puternic ancorată în realitățile sociale și urmărind cu atenție toate aceste evoluții, Universitatea de Vest „Vasile Goldiș" oferă în permanență tinerilor posibilitatea specializării în domenii de perspectivă. De aceea, oferta educațională se îmbogățește de la un an la altul, tradiție respectată și pentru anul universitar 2003 - 2004.

COLEGIUL UNIVERSITAR DE SILVICULTURĂ ȘI CINEGETICĂ

(3 ani, cursuri de zi)

Tradiția forestieră a României, diversificarea ofertei pe piața forței de muncă, schimbările în structura de proprietate a pădurilor fac deosebit de atractivă oferta Colegiului Universitar de Silvicultură.

Curricula academică modernă oferă absolvenților, ingineri-colegiu, posibilitatea să lucreze în sectorul silvic de stat și privat, exploatări forestiere, topografie, cinegetică, protecția mediului, arhitectură peisageră.

Studenții beneficiază de o bază didactico-materială modernă, inclusiv Grădina Botanică Macea, Stațiunea Socodor, Cabana Gaudeamus - Izoi din Munții Codru Moma.

Caz unic în România, colegiul se bucură de prestația didactică de excepție a unor academicieni: prof.univ.dr. Viorel Soran, prof.univ.dr. Ion Florescu, prof.univ.dr. Dumitru Târziu și alte nume de referință ale silviculturii românești.

Adresa: str.Liviu Rebreanu, 91 - 93, tel. 0257/ 228.622.

FACULTATEA DE ȘTIINȚE UMANIST - CREȘTINE

■ Limba română - limba engleză

(4 ani, cursuri de zi)

Noua specializare completează pe cele existente deja în cadrul Facultății de Științe Umanist-Creștine, îndeosebi Jurnalistică - Engleză și Limbi moderne aplicate, a căror creare a răspuns interesului deosebit manifestat de noile generații pentru cunoașterea celor mai importante limbi de circulație din spațiul european (engleza, franceza, germana, italiana).

Absolvenții acestei specializări au șansa de a deveni intermediari eficienți între două culturi, printr-o stăpânire egală a limbilor pe care acestea s-au clădit. Studiul combinat română - engleză asigură o specializare dublă și, în consecință, o șansă dublă de încadrare în învățământ sau în alte domenii de activitate (traduceri, secretariate, relații publice, biblioteci și alte instituții de cultură etc.).

■ Comunicare socială și relații publice

(4 ani, cursuri de zi)

Integrarea României în Uniunea Europeană presupune ca toate instituțiile, organizațiile nonguvernamentale și firmele să posede specialiști în comunicare și relații publice sau, cel puțin, purtători de cuvânt. Specialistul în relații publice este cel care se ocupă de imaginea unei firme, instituții ori organizații în exterior.

Curricula specializării include discipline preluate din curricula academică occidentală:
- Strategii și tehnici în relațiile publice
- Sociologie organizațională
- Management ăn mass media
- Campanii în relații publice
- Psihosociologia comunicării publice
- Etica în relațiile publice

Această nouă specializare oferă o șansă tinerilor ambițioși care doresc să-și construiască o carieră în domeniul mass media și al publicității, în contextul integrării României în Uniunea Europeană.

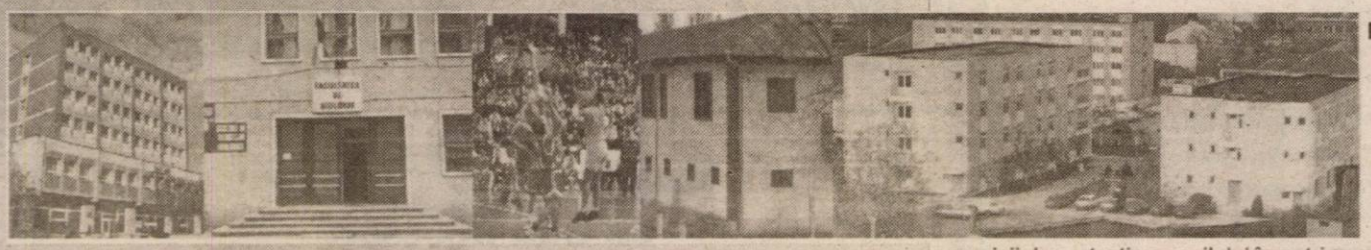

■ Asistență socială

(4 ani, cursuri de zi)

Pregătirea la nivel superior a viitorilor asistenți sociali se impune și datorită diversificării gamei de servicii sociale, în funcție de problemele specifice acestei perioade:
- servicii de protecție a copilului împotriva maltratării și abuzurilor
- servicii de sprijin și consiliere a șomerilor
- servicii la domiciliu pentru toate categoriile de persoane vulnerabile
- servicii pentru persoanele dependente de droguri și alcool
- servicii pentru consilierea tinerilor în școli
- servicii pentru protecția imigranților
- servicii pentru protecția cerșetorilor, vagabonzilor, a copiilor străzii, mamelor maltratate

Absolvenții noii specializări vor avea un rol esențial în dezvoltarea serviciilor sociale reglementate prin noul pachet legislativ: Legea privind sistemul național de asistență socială, Legea venitului minim garantat și noile reglementări privind sistemul de protecție a copilului.

Adresa: str. Unirii 3, tel. 0257/ 282.324

Înscrieri pentru Anul Universitar 2003 - 2004

· Cursuri postuniversitare de masterat:
- Drept comunitar
- Drept comunitar și administrarea justiției antidrog
- Drept administrativ și statutul funcționarului public
- Marketing, audit și expertiză contabilă
- Managementul financiar-contabil și juridic al firmei
- Administrarea afacerilor comerciale
- Limbi moderne aplicate în afaceri
- Istoria Transilvaniei în contextul central-european
- Medicină socială și management sanitar
- Mutațiile genetice și depistarea lor prin metode ale biologiei celulare
- Tehnici de biologie moleculară în diagnosticul bolilor
- Management și impresariat sportiv

· Cursuri de specializare
- Informatică - tehnologii asistate de calculator
- Informatică în marketing
- Formarea continuă a personalului din administrația publică locală

ÎNSCRIERILE
se fac la sediul facultăților.
DATA LIMITĂ:
15 septembrie 2003

Acte necesare pentru înscriere
- Fișă tip
- Diplomă de licență în copie XEROX legalizată
- Certificat de naștere în copie legalizată
- Adeverință medicală
- 3 fotografii tip buletin de identitate 3\4
- Dosar plic

FACILITATE UNICĂ LA NIVEL NAȚIONAL

CREDITE PENTRU PLATA TAXELOR ȘCOLARE

BCR Arad și Universitatea de Vest „Vasile Goldiș" colaborează pentru plata integrală a taxei anuale de studii prin acordarea de

CREDITE ÎN LEI

cu dobânda de 24,75 % pe an la sold (12 % - dobânda medie anualizată la suma împrumutată), fără giranți, pe termen de 10 luni.

Pentru studenții care solicită credite, se acordă o reducere suplimentară de 3 % a taxei de școlarizare, care se cumulează cu reducerea de 15 %, pentru plata integrală.

INFORMAȚII SUPLIMENTARE la BCR Arad, tel. 255.040 (interior 57) și Universitatea „Vasile Goldiș", tel. 285.242, 285.804.

(3534872)

CONFORTUL TERMIC ARE UN SINGUR NUME!

iMMERGAS
CENTRALE TERMICE

NUMĂRUL 1 ÎN ITALIA, ACUM ȘI ÎN ROMÂNIA!

CALITATE ȘI SIGURANȚĂ LA UN PREȚ IMBATABIL!

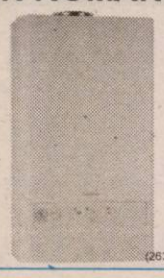

În toate magazinele specializate în instalații.

(2639089)

S.C.
BLACK SEA SUPPLIERS SRL
Importator direct
vinde din stoc

CENTRALE TERMICE: IMMERGAS

tiraj forțat	EOLO STAR	19.400.000
tiraj natural	NIKE STAR	16.885.500
	BIASI	
tiraj forțat		20.500.000
tiraj natural		18.300.000

RADIATOARE OȚEL

600 x 600	1.253.800
600 x 800	1.573.000
600 x 900	1.721.956
600 x 1000	1.850.945
600 x 1200	2.131.022

Prețurile sunt promoționale și conțin TVA.

ȚEAVĂ cupru bară

φ15	34.276 / ml
φ18	48.258 /ml
φ 22	70.735 /ml

CAZANE VIADRUS

20 KW	20.600.000
25 KW	22.750.000
30 KW	24.900.000
35 KW	27.000.000

Relații la depozit: str. Ursului 21, tel. 271.052, 275.600

ȚEAVĂ și FITINGURI multistrat, fitinguri cupru, aer condiționat, baterii, țevi negre și zincate, profile pătrate și rectangulare, robineți, pompe, hidrofoare.

(2639035)

Filiala în România a grupului italian
FERROLI
caută colaboratori
pentru comercializare
·CENTRALE TERMICE DE APARTAMENT
·RADIATOARE
Relații la telefon
021 / 413.22.50
0740.112.998

S.C. B.A.P.D. S.A. Arad
Vinde prin magazinele de specialitate
situate în Arad, cât și în județ:
Ineu, Pâncota, Sebiș, Lipova, Sântana, Chișineu-Criș, Șimand
următoarele produse:

- Cabluri și conductori electrici
- Aparataj de joasă și medie tensiune
- Corpuri de iluminat
- Condensatori și motoare electrice
- Aparataj electrocasnic
- Organe de asamblare
- Cuie
- Sârmă de bobinaj
- O gamă largă de scule
- Cauciucuri, furtune, curele trapezoidale,
- Vopsele, grunduri
- Biciclete
- Contoare pentru branșament și apartament
- Klingerit
- Electrozi și sârmă sudură

PREȚURILE SUNT FĂRĂ CONCURENȚĂ

Pentru cantități mari de marfă Acordăm posibilitatea de negociere a prețului precum și transport până la client.

Informații la tel. 0257-281165
Executăm: diverse scule și matrițe de orice complexitate.
Informații la tel. 0257-270360 sau 0257-270367

(c.432/2005)

S.C. REMAT S.A. Arad
Vinde din depozitul situat pe Câmpul Liniștii nr. 1

- Toată gama de laminate,
- Tablă - toate dimensiunile
- Profile ușoare și grele, corniere
- Bare hexagonale și rotunde
- Fier beton - toate dimensiunile
- Sârmă

Pentru toate produsele asigurăm aprovizionare ritmică

Prețurile practicate sunt prețuri de depozit.

Informații suplimentare la tel. 0257-281760; 0257-246124.

POLICLINICA LASER-SYSTEM

Nou!

Zilnic orele 8 - 20
str. Andrei Șaguna nr. 14
(lângă Franckmar)
telefon: 0257 - 213.211

Specialități:
* stomatologie
* chirurgie maxilo-facială
* ginecologie
* EEG
* endocrinologie
* neurologie
* oftalmologie
* chirurgie plastică și estetică
* dermato-venerologie
* gastroenterologie
* fizioterapie
* interne
* cardiologie
* ORL
* N.P.I. (Neuropsihiatrie-Infantilă)
* chirurgie
* pediatrie
* oncologie
* infecțioase

Citește ADEVĂRUL pentru ca TU SĂ FII BINE INFORMAT!

QUASAR
Un bun necesar!
Cumpărături în rate prefeRATE pe loc!

Aer condiționat începând de la 476.000* lei/lună

Centrale termice începând de la 752.000* lei/lună

ARAD 1 - Supermarket PROFI, Str. A. Vlaicu, nr. Z 18-19 parter, Tel: 349.029
ARAD 2 - Ziridava Shopping Center, Bd. Revoluției, Etaj 3, Tel: 211.822.

Romtelecom
Direcția de Telecomunicații Arad
Informează

Începând cu data de 01 august 2003
SE ÎNCHIDE OFICIUL COMERCIAL ARAD 5 (MICĂLACA)

Factura telefonică se va plăti la:

- Banc Post S. A. (Bd. Revoluției nr. 9, bloc. 1)
- Cu card la Bancomate

Sau la oficiile comerciale Romtelecom

- Oficiul Comercial Arad 2 (str. 1 Ddecembrie 1918, nr. 6-8)
- Oficiul Comercial Arad 3 (Podgoria, Bd. Revoluției nr. 31)
- Oficiul Comercial Arad 4 (Vlaicu, str. Fulgerului nr. 1)

Vă mulțumim pentru înțelegere.

(3534669)

Societatea cu tradiție în fabricarea canapelelor
angajează
▲ CROITORESE cu experiență în piele
▲ ÎNCĂRCĂTORI - DESCĂRCĂTORI

INTERVIUL VA AVEA LOC în fiecare zi între orele 15,30 - 17,30 la sediul fabricii: Parc industrial N-V (vis-a-vis de Laguna Lights, pe șoseaua de centură spre Nădlac), începând cu data de 30.07.2003.

(2639090)

Pasiunea pentru perfecțiune

· Noul Actros MP II - vedeta anului 2003
· Mercedes Benz - special pentru dvs.

Auto Schunn reprezentant DaimlerChrysler pentru județele Arad și Hunedoara oferă pieței de camioane ultimul model Mercedes-Benz noul Actros MP II, lansat de producătorul german anul acesta, caracterizat prin: costuri reduse de exploatare, fiabilitate, robustețe, valoare mare de revânzare.
DI Dinu Scurtu specialist vânzări autocamioane în cadrul firmei Auto Schunn prezintă cititorilor noștri gama de autovehicule comerciale grele Mercedes-Benz.

Dle Scurtu, ce atuuri trebuie să aibă un vânzător de astfel de produse pe piață pentru a avea succes. Experiența e suficientă?

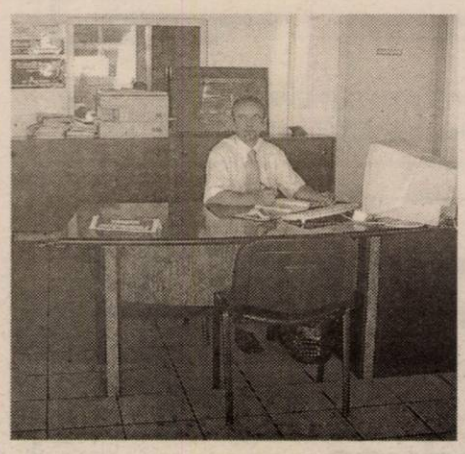

- Personal, lucrez în cadrul firmei Auto Schunn de peste cinci ani, ocupându-mă de vânzarea autovehiculelor comerciale grele de anul trecut. Cât despre atuuri, ce pot să spun? Un atu foarte important este însăși marca pe care o reprezentam, Mercedes-Benz ocupând și pe piața camioanelor un loc bine definit, conferit de calitatea produsului care răspunde la cel mai înalt nivel așteptărilor clienților. Bineînțeles că experiența joacă un rol extrem de important și în această activitate. Este nevoie însă, alături de un produs de excepție, de cunoașterea detaliată a argumentelor producătorului, respectiv beneficiile importante pe care clienții noștrii le obțin cu aceste produse.

Ați urmat cursuri de specializare în acest sens?

- Da. DaimlerChrysler manifestă un interes deosebit pentru actul de vânzare în sine, fapt pentru care a organizat o serie de cursuri, atât în țară cât și în străinătate. Chiar în cursul acestei primăveri am participat la o asemenea specializare în Portugalia. Acolo am avut prilejul să testez pentru prima dată, noul ACTROS MP II, vârful de lance al MB Truck.

Dezvăluiți-ne câteva aspecte ale noului Actros.

- Prin dezvoltarea conceptului MP II, Actros este lider față de modelele concurenței și ocupă primul loc în clasamentul camioanelor grele. El a fost creat în special după cerințele clienților care se ocupă de transporturi internaționale. El poate fi însă adaptat oricărui tip de transport, de la cel intern și internațional la cel de construcții, distribuție și chiar servicii publice. De menționat este faptul că în cazul utilizării în construcții, un autoșasiu Actros poate fi adaptat pentru semiremorci basculante, betonieră și chiar pentru suprastructuri pentru transport piatră și cereale. Un alt aspect important constă în posibilitatea livrării rapide către client a produselor noastre.

Care sunt prețurile unui Actros MP II?

- În funcție de dotări, prețurile pornesc de la 67.000, Euro.

Ce alt produs mai oferiți pieței românești?

- Mercedes Benz Axor. DaimlerChrysler a conceput Axor-ul în special pentru categoria transporturilor pe distanțe medii și lungi pentru distribuție grea și chiar pentru una specializată avand cel mai bun raport calitate - preț. De fapt, Axorul este o adaptare a unei cabine de Atego la un șasiu de Actros si a fost conceput în urma intervievării a peste 7.000 de clienți. Principalele caracteristici ale acestui autotractor sunt: sarcina utilă mare, consum de combustibil redus și intervale mari de întreținere. Valoarea unui produs din această gamă se situează între 55.000 și 75.000Euro.

Aminteați la un moment dat de ATEGO

- Într-adevăr. Este vorba despre un autocamion ideal pentru distribuție urbană, interurbană și chiar internațională. Pe un autoșasiu Atego se pot instala diverse structuri, cum ar fi: cu prelată, carosată închisă pentru mărfuri refrigerate, cu basculantă, cu macara...

Ce alte informații despre "tehnica perfectă" ne mai prezentați?

- În paleta de produse oferite de Mercedes Benz se mai regăsesc autobuzele urbane și interurbane precum și autocarele. Autobuzele CONECTO beneficiază de 31 de locuri pe scaune și 68 în picioare, fiind echipate cu motorizari EURO 3 și putand fi achiziționate la un preț de numai 105.000 Euro.

Ce mai cuprinde oferta dumneavoastră?

- Unul dintre produsele noastre este vehiculul multifuncțional UNIMOG, el fiind purtător de echipamente specializate în operațiuni de deszăpezire, curățare și spălare carosabil, defrișări, întreținere spații verzi... Prețul lui de pornire este de 97.000Euro.

Ce garanții oferiți clienților ?

- Garanțiile produselor Mercedes Benz ACTROS și AXOR ajung până la trei ani , respectiv 450.000 de kilometri, iar în ceea ce privește ATEGO-ul, garanția se acordă pe o perioadă de trei ani și 250.000 kilometri.

Care sunt avantajele achiziționării unui produs Mercedes-Benz nou?

- Investiția cea mai sigură și profitabilă este reprezentată de un produs nou Mercedes-Benz, care beneficiază de cele mai reduse costuri de utilizare. Apropo de costuri, trebuie amintit faptul că Auto Schunn, la solicitarea clienților, pune la dispoziția acestora un calcul de cost pe autovehicul, calcul ce ajută la previzionarea costurilor aferente utilizării acestor autovehicule și implicit la o mai bună gestiune financiară a resurselor bănești.

În ce formă se pot achiziționa aceste produse?

- Toate produsele Mercedes-Benz beneficiază de o finanțare excepțională oferita de DaimlerChrysler, acordată pe o perioadă de 5 ani, cu o dobândă medie anuala de 4%. Avansul este de15%, finanțarea oferind suplimentar și o perioadă de grație de 6 luni de la acordarea creditului. Este important de știut faptul că finanțatorul, la acordarea creditului, nu solicită garantarea acestuia cu garanții reale, finanțarea fiind acordată în baza rezultatelor analizei de bonitate a activității economice a firmei beneficiare.Suplimentar punem la dispoziția celor interesați o ofertă generoasă de finanțări în sistem leasing, atât intern cât și extern. Informațiile complete și detaliile derulării acestor finanțări le oferim celor interesați care pot să ne contacteze direct la sediul firmei noastre din Arad, Micălaca Est DN 7 FN, la numerele de telefon: 0257/286680; 0257/281474, email: mercedes@auto-schunn.ro sau în Deva, B-dul Decebal nr 22 la numărul de tel: 0254/228098. Pentru mai multe informații puteți accesa site-ul www.auto-schunn.ro.

Specialist vanzari camioane
Dinu Scurtu 0742/036909

Madiana Popescu

CEL MAI BUN PENTRU SCOALA

Ofertă valabilă doar până la 13.08.2003!

Începe școala cu Billa !

Ghiozdan școală
169990

Caiet studențesc A4 50 file matematică, dictando
preț/buc
12990

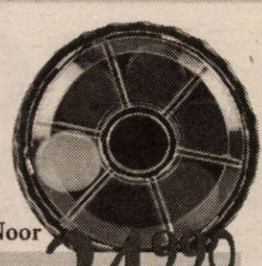
Acuarela Kohn-I-Noor
6 culori
24990

Set pixuri unică folosință Ico
4 buc
9990

Caiet A5 48 file matematică, dictando
preț/buc
4990

Perforator Maped Vivo 8
54990

Set carioca 12 culori Ico
4 piese
29990

Set caiete geografie, biologie, muzică, vocabular
5 caiete
19990

Set rigle
4 piese
24990

Trusă geometrie Study
9 piese
129990

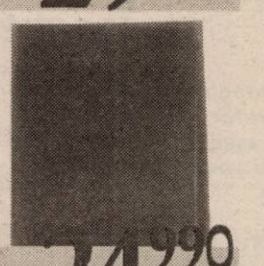
Copertă caiet A5
10 buc
24990

Creioane cu radieră Ico
10 buc
18990

(3534673)

Numai prin dealer autorizat
s.c. IATSA s.a.
ARAD
Calea Timişorii 127
tel/fax: 287.366, 278.950, mobil 0744.618.140

- experienţă, amabilitate, seriozitate, profesionalism
- vânzări la preţ de fabrică autoturisme: **cash, rate, leasing**
- tinichigerie, vopsitorie, mecanică
- inspecţii tehnice periodice
- piese de schimb de origine, suprastructuri

Clienţilor noştri le oferim o gamă largă de servicii gratuite.

SERVICE: garanţii şi post garanţii

VALUTA FORTE
Certificat de depozit în valuta USD sau EURO
Dobânda **4,5%** Fixă

Produsul Anului !
2003
BANCA COMERCIALĂ
CARPATICA
Arad, Complex Expo Market Jackson
Tel.21.69.83
www.carpatica.ro (c-51/2003)

s.c. POLARYS SRL
Service autorizat „Whirlpool"
vă oferă **aparate de aer condiţionat**
între 7.000 BTU şi 19.000 BTU monosplit
şi 2x9000 BTU dublu split
toate cu funcţiile de răcire şi încălzire.

Aparatele instalate de S. C. POLARYS SRL beneficiază de **2 ani garanţie generală** şi **5 ani pentru compresoare.**

În **preţul** aparatelor este inclusă atât **instalarea cât şi materialele necesare instalării.**

INFORMAŢII SUPLIMENTARE:
str. Sinaia 9, tel/fax: 0257-281.558

MATROS 2000 angajează
ajutor gestionar

Condiţii:
- **vârsta cuprinsă între 20 - 40 ani**
- **stagiul militar satisfăcut**
- **abilităţi de comunicare**

C.V. se depun până în data de **04.08.2003** la **tel. 0257-349.888** sau la adresa s.c. **MATROS 2000** s.r.l. **Calea A. Vlaicu 28-32.** (c-5441)

sto MATERIALE FINISAJ IMPORT GERMANIA **BENICOM** sto sto
Arad, str. Petru Rareş nr. 82 (Grădişte); Tel/Fax: 0257-218.868

Vă oferă
cele mai bune produse
de fabricatie si import Germania, Italia, Spania
la cele mai avantajoase preturi

*** Produse finisaj interior, exterior**
- grunduri, gleturi
- vopsele lavabile 1200 de nuante pentru interior si fatade
- materiale decorative structurate interior si fatade
- sistem de termoizolatie
- pardoseli industriale

*** Podele laminate trafic intens KL32 cu rezistentă termică**

*** Gresie, faiantă**

Sto construieste constient
Calitatea conteazã!

Rosko Textil
este unul din cei mai importanţi investitori din judeţul Arad, societatea face parte dintr-un mare concern care are ca obiect de activitate producţia de lenjerie intimă.

Societatea angajează de urgenţă:

INGINER pentru departamentul de producţie
care să îndeplinească următoarele **condiţii:**
- Pregătire profesională inginer(ă) textilist(ă)
- Vechime în muncă şi experienţă profesională în domeniu textil minim 5 ani
- Disponibilitate la un program prelungit
- Disponibiltiate pentru a efectua deplasări în ţară şi în străinătate
- Cunoştinţe de limbă: - franceză nivel avansat
  - engleză nivel mediu

(3534626)

Vă rugăm să trimiteţi CV-urile prin fax la numărul **0257/208.601** sau prin e-mail la adresa **eila@eu.saralee.com** cu menţiunea în atenţia departamentului de resurse umane.

Rosko Textil

is one of the most important investors in the Arad County. As subsidiary of one of the leading worldwide groups in the textile business, Rosko Textil is looking for dynamic, ambitious and serious persons for its development at the new Free Trade Zone-Curtici location.

We are currently opening following positions:
Logistics-Planning coordinator assistant

- Unviersity degree in Economics or Polytechnic Institute graduate
- Good knowledge of English and France
- PC literacy (Word, Excel)
- Previous experience in international transports and/or planning is an advantage
- Availability for business trips

Please send your CV in English or Romanian together with a motivation letter into attention of Human Resource Department: **fax** no. **208.601**, **208.602**, or by e-mail **eila@eu.saralee.com** (3534626)

Asociaţia pentru Ridicarea Monumentului Marii Uniri în Arad
Organizează vineri, 1 august 2003, orele 12,00, la Castelul din Macea
o întâlnire

a *Consiliului Director al Asociaţiei şi a oficialităţilor locale*

cu: *sculptori, arhitecţi, pictori, istorici, scriitori, membri fondatori ai asociaţiei, reprezentanţi ai unor instituţii de cultură etc.*

PENTRU
a dezbate PROBLEMA AMPLASĂRII MONUMENTULUI Marii Uniri la Arad şi a LANSĂRII CONCURSULUI pentru realizarea acestuia. **Se asigură transportul.**

Plecarea din faţa Primăriei, la orele 11,30. (3534653)

SC CTS SRL
ARAD, P-ţa Spitalului Bl. 2A Ap.23 Parter
Telefon: 0257-255900, 257071, 270728

Vindem rafturi profesionale:
-înălţime variabilă de la 2,5m până la 6m
-lăţime 1,05m
-adâncime 0,5m

Numărul de polite şi distanţa dintre ele sunt variabile în funcţie de necesităţile dvs. Greutatea maximă suportată pe suprafaţa poliţei este de 300kg .
Montarea se face fără şuruburi.
Rafturile sunt din aliaj de aluminiu rezistent la umezeală şi tratat ignifug.

Livrare din stoc. Preţuri speciale dar cantitate limitată!

(c 433/2003)

ANIVERSĂRI

LA MULȚI ANI!,
familiilor
SÎRB TRAIAN
din BOCSIG și
MOȚICA ANTONIU,
cu ocazia botezului fiicei. MARIN AURELIAN, artist fotograf. (14553)

De ziua ANIVERSĂRII doamnelor
MARIANA DRĂGAN
și
SABINA VLAD,
și a domnului
GHEORGHE GHENOF
le dorim multă sănătate, fericire și un călduros
„LA MULȚI ANI!"
din partea celor dragi, prietenilor și colegilor din partea LIGII PENSIONARILOR. (15476)

MATRIMONIALE

MATRIMONIALA „ANTOANETA". Domni germani, serioși, bine situați, doresc căsătorie cu doamne-domnișoare drăguțe, serioase. Informații 228319, 0723.706.720, 279251, 0723.207.324. (12463)

VÂNZĂRI APARTAMENTE O CAMERA

Vând apartament 1 cameră, preț 10.200 Eu. Telefon 259395, 0745.255.070. (14727)

Vând urgent garsonieră zona Vlaicu, preț acceptabil. Telefon 270290, dimineața orele 9-13. (15287)

Vând garsonieră, confort I, renovată, Micălaca. Telefon 256112; 0722.836.642. (15474)

VÂNZĂRI APARTAMENTE DOUĂ CAMERE

Vând apartament 2 camere, zona 700, etaj I, diverse îmbunătățiri, 15.000 Euro. Telefon 219494; 0744.767.315. (15277)

Vând apartament 2 camere, confort I, etaj 2, Micălaca, multiple îmbunătățiri, mobilat/nemobilat. Telefon 219671, 0744.705.801. (15284)

Vând apartament 2 camere, central, Malul Mureșului, stil occidental. Telefon 0766.676.624. (15323)

Vând apartament 2 camere, Banu Mărăcine. Telefon 0742.678.600, 212389. (15340)

Vând apartament 2 camere, decomandat, zona Confecții. Telefon 254516, 0723.893.483. (15377)

Vând apartament 2 camere, str. Mioriței, decomandat, îmbunătățit, etaj II, 16.500 Euro. Telefon 232539; 0740.424.105; 267075. (15413)

Vând apartament 2 camere, bucătărie, baie, la casă, str. Blanduziei 32-34, 11.000 Euro, negociabil. Informații telefon 0788.381.690; 0744.434.598; 0257/270017. (15403)

Vând apartament 2 camere, occidental, termopan, termotecă, 110 mp, str. Mărășești, preț 26.900 Eu. Telefon 277788, 0722.698.868. (14299)

Vând apartament 2 camere, confort I, semidecomandat, etaj I, mobilat, zona Vlaicu, la șosea. Telefon 275242 (seara); 0744.202.417. (8357584)

Vând 2 camere ultracentral, etaj I, îmbunătățiri. Telefon 213192, 0722.257.409. (15223)

Vând apartament 2 camere contorizat integral apă + căldură, zona Vlaicu, preț 12.800 Euro, negociabil. Telefon 0744.397.410. (15292)

Vând apartament 2 camere zona Fortuna, contorizat, îmbunătățit, 12.500 Euro, negociabil. Telefon 272461, 217319. (15320)

Vând apartament 2 camere, îmbunătățit, central. Telefon 0257-232250; 0744.284.884. (15468)

Vând apartament 2 camere bloc, central (1/4), 68 mp, semidecomandat, preț 20.000 Euro, fix, exclus intermediari. Telefon 282870. (15209)

Vând apartament 2 camere, lângă Piața Mihai Viteazul, Legea 112. Telefon 232946; 0722.850.867. (15528)

Vând apartament 2 camere, dependințe, în curte, Legea 112, Meținau. Telefon 235804. (15526)

Vând apartament, Legea 112, 2 camere, bucătărie, anexe, gaz, telefon, str. Minervei, nr. 14, ap. 4, 12.000 Euro, negociabil. Telefon 284239; 0723.393.956. (15541)

Vând apartament 2 camere, decomandat, renovat, contorizat, ultracentral, semiparter (V. Milea), bun pentru birouri, 16.000 Euro, fără intermediari. Telefon 234726. (15546)

Vând apartament 2 camere, 80 mp, zona 300. Telefon 0722.640.037. (15576)

Vând apartament 2 camere, bucătărie, baie, termotecă, la casă, în Grădiște. Telefon 0257/218309. (15590)

Vând apartament 2 camere, etaj III, îmbunătățit, Alfa. Telefon 0257/277312; 0721.637.207. (15590)

VÂNZĂRI APARTAMENTE TREI CAMERE

Vând apartament ultracentral (Palatul Cenad), pretabil locuință, birouri, cabinet, firme. Telefon 257130; 0722.663.275.

Vând apartament 3 camere, Alfa-piață, parter, parchet, preț 16.900 Eu. Telefon 277788, 0722.698.868. (14299)

Vând 3 camere, Vlaicu, 114 mp, 3 balcoane, îmbunătățiri, bloc nou, 19.000 Eu. Telefon 213192, 0722.257.409. (15223)

Vând apartament 3 camere, decomandat, etaj intermediar, Piața Spitalului. Telefon 230237.

Vând apartament 3 camere, VI/VIII, bloc Profi Vlaicu, decomandat, îmbunătățiri, garaj, 110 mp, mobilat/nemobilat. Telefon 0788.339.129. (8357585)

Vând urgent apartament 3 camere, decomandat, contorizat, satelit, balcon închis, Aurel Vlaicu, bloc X28, etaj 8, preț negociabil 13.900 Euro. Telefon 242875. (8155483)

Vând apartament 3 camere, confort deosebit, termotecă, etc, zona UTA, la preț de ocazie. Telefon 0745.378.879. (15231)

Vând apartament 3 camere, semidecomandat, str. Hațeg, bloc 16. Telefon 348386; 0744.929.721. (15452)

Vând apartament 3 camere, Vlaicu 8/10, X-uri, preț 15.500 Euro. Telefon 244586 (orele 16-20); 0744.697.014. (15325)

Vând urgent apartament 3 camere, confort II, modificat, multiple îmbunătățiri, 17.000 Euro, negociabil. Telefon 0257-275780; 0740.319.928. (15395)

Vând urgent apartament 3 camere, decomandat, 2 băi, gaz, contorizat, în Chișineu Criș, 10.500 Euro, negociabil. Telefon 0257-275780; 0721.788.839. (15395)

Vând apartament 3 camere, ultracentral, bloc cărămidă + garaj. Telefon 0257-282842; 0724.954.427. (15513)

Vând apartament 3 camere, etaj IV, zona Vlaicu, bloc Z, 15.500 Euro. Telefon 273554; 0724.106.801. (15499)

Vând apartament 3 camere, central (M. Scaevola), etaj III, 24.000 Euro. Telefon 289006; 0723.973.446. (15514)

Vând apartament 3 camere, decomandat, 110 mp, deosebit, ocupabil imediat, preț la vedere, A. Vlaicu, bloc Z20, scara B. Telefon 0723.297.834; 271058, după ora 20. (15599)

VÂNZĂRI APARTAMENTE PATRU CAMERE

Vând apartament malul Mureșului, lângă Tribunal, la casă, etaj I, compus din: 5 camere + dependințe, 219 mp, balcon și terasă, fără garaj, preț 67.000 Eu. Informații telefon 233797 sau 0742.769.291. (15265)

Vând apartament 5 camere, zona Spitalul Județean, 2 scări interioare, 2 băi, încălzire cu termotecă, finisaj deosebit, suprafața 200 mp, 2 balcoane. Telefon 0724.896.061. (f)

Vând apartament 4 camere, deosebit, netencuit interior, geam termopan. Telefon 0745.169.149. (15215)

Vând apartament 4 camere, 2 băi, 2 balcoane, gresie, faianță, termopane, aranjat tip occidental, bloc nou, zona Fortuna, Vlaicu. Telefon 0721.999.176, 348598. (9155470)

Vând urgent apartament 4 camere, P-ța Gării. Telefon 254163. (15544)

Vând apartament 5 camere, parter, str. Abrud. Telefon 278718. (15580)

Vând apartament ultracentral, lângă P-ța M. Viteazul, 4 camere, 2 băi, ocupabil imediat. Telefon 0721.274.191; 254548. (15406)

VÂNZĂRI CASE

Vând casă Subcetate: 4 camere, 2 băi, 1 bucătărie mare, terasă, termotecă, renovată, recondiționată modern, grădină 4.000 mp. gazonată, 37.000 Eu și în rate, ocupabilă imediat. Telefon 0723.467.294, 0257-283864. (14331)

Vând casă, Nădab. Telefon 277941. (15522)

Vând APARTAMENT LA CASĂ, 288 mp și SPAȚIU COMERCIAL, 100 mp, cumpărate cu Legea 112, str. I. C. Brătianu nr. 7 (fosta 30 Decembrie). Telefon 0722.613.133. (15063)

Vând vilă, zona Spitalului Județean, 135.000 Euro, 250 mp, teren 400 mp. Telefon 0744.987.736. (15128)

Vând casă, VLADIMIRESCU, toate utilitățile (încălzire centrală, telefon, cablu, grădină, teren extravilan, anexe gospodărești). Telefon 514955, 257130; 0722.663.275.

Vând casă pe Victoriei, 3 camere+ mansardă, dependințe, garaj, mic atelier, curte, 500 mp, bun pentru firmă, 75.000 Euro. Telefon 0740.886.894. (15502)

Vând casă, 5 camere, grajd, fântână, anexe, 1.500 mp, Beliu, sat Vasile Goldiș, pământ 7 ha. Telefon 0257/276939; 0745.645.203. (15408)

Vând (schimb) casă zonă centrală, 3 camere și toate utilitățile, cu casă - curte și grădină. Telefon 282146, 0723.331.292.

Vând VILĂ DEOSEBITĂ, complet utilată (mobilată) ultramodern, în Mureșel, ARADUL NOU, 300.000 Euro, negociabil sau 230.000 Euro, negociabil, nemobilată. Telefon 0722.381.749. (13072)

Vând casă mare, Aradul Nou, apă, gaz, 3.100 mp, preț 60.000 Euro, negociabil. Telefon 286268, 287594. (15525)

Vând casă cărămidă, grădină, acareturi, Confecții, 22.000 Euro. Telefon 228640. (15124)

Vând casă de vacanță renovată, Săvârșin, pa Valea Troaș, 4.000 mp, preț 11.000 USD. Telefon 0740.069.907. (15168)

Vând urgent casă, 3 camere, terasă + teren 723 mp, Micălaca, str. Renașterii nr. 42B. Telefon 0721.599.721. (15199)

Vând casă mare, anexe, apă, gaz, 1.180 mp, Bujac, zonă neinundabilă, 39.000 Eu, negociabil. Telefon 0723.375.677; după ora 20 - 349276. (15069)

Vând apartament la casă, zona Gării, cumpărat - intabulat cu Legea 112, parchet, gresie, faianță, gaz și garaj, 21.000 Eu, negociabil. Telefon 0722.353.495 sau 0257-235790. (15069)

Vând 1/2 casă central, 3 camere, bucătărie, cămară, baie, WC, pivniță, garaj, gaz metan, 45.000 Eu. Telefon 0723.745.210. (15264)

Vând casă cărămidă, 3 camere, hol, baie, bucătărie, cămară alimente, curte, vie, fântână, trifazic, gaz stradal, zonă liniștită, Fântânele, vizibilă zilnic, 14-21. Telefon 0721.126.193. (15273)

Vând în FELNAC, căsuță de vacanță, gard, seră, anexe, grădină și livadă. Telefon 282146; 0723.331.292.

Vând casă, șapte camere, ideal pentru birouri, pensiune, etc. Telefon 0722.281.019. (15283)

Vând casă mare în localitatea Vânători, la șosea, pivniță, cotețe, grajd mare, anexe, curte, grădină mare cu pruni. Telefon 530166. (15284)

Vând casă sat Horia, nr. 33, vizibilă zilnic orele 16-22. (15307)

Vând casă Aluniș, nr. 95, 15 km Arad, toate utilitățile. Telefon 0740.430.039. (15358)

Vând casă mare, Sântana, utilități, posibilități privatizare. Telefon 0722.339.289; 0259-268076. (14149)

Vând vilă D+P+E+M (580 mp) situată în Ghioroc, piscină, suprafața totală 2.800 mp, posibilități pensiune agroturism. Informații telefon 0722.344.728. (14935)

Vând casă în Radna, în zona gării. Informații telefon 0745.631.683. (7793364)

Vând casă mare în Sântana (Comlăuș), str. Micșunelelor, nr. 3B, lângă piață. Telefon 236198. (15437)

Vând casă în Aradul Nou, 5 camere, grădină, suprafață 1.440 mp, str. Bagdazar nr. 72, preț 63.000 Euro, negociabil. Telefon 286580. (15478)

Vând casă 3 camere, central, toate utilitățile. Telefon 0744.552.251. (15150)

Vând casă în Grădiște, str. P. Rareș nr. 109, compusă din: 2 dormitoare, cameră de zi, bucătărie, cămară, baie mare, WC de serviciu, bucătărie de vară, magazie, garaj, încălzire centrală proprie, posibilități gaz, grădină 520 mp, preț 63.000 Euro, ideal privatizare. Telefon 0723.175.926. (13668)

Vând casă, 2 camere, bucătărie, hol, pivniță, încălzire, ultracentral. Telefon 0721.288.676. (11863)

Vând urgent casă în localitatea Bonțești nr. 184, comuna Gurahonț, județul Arad. Telefon 0745.375.938. (14821)

Vând la 4 km de Castelul Macea (asfalt) vilă occidentală, termopan, încălzire centrală, 4 dormitoare, baie, bucătărie + sufragerie, salon, gazon iarbă irigat (550 mp), livadă 100 pomi, garaj, 2 terase pavelate + apartament separat pentru îngrijitori, total 4.000 mp, preț 90.000 Euro, negociabil. Telefon 277788, 536772, 0722.698.868. (14299)

Vând casă cu grădină, zona Grădiște. Telefon 230931. (15274)

Vând casă familială, proprietate privată, 2 clădiri, grădină 1.400 mp, cartierul GAI, 40.000 Euro, negociabil, eventual plata în două rate. Telefon 274118. (12983)

Vând casă mare, centrală, în Vladimirescu, str. Progresului nr. 92, utilități, posibilități privatizare. Telefon 515281. (14858)

Vând apartament la casă, 4 camere, 2 băi, Legea 112, curte comună, confort deosebit, încălzire proprie gaz, garaj, zonă centrală, front stradal 15 m. Telefon 250308, 0722.692.973. (13996)

Vând apartament la casă (Piața Catedralei), 3 camere + dependințe, 160 mp, gaz, acces auto, preț 30.000 Euro. Telefon 0257-284793. (15134)

Vând casă Cicir, șoseaua principală, încălzire gaz, grădină 1.500 mp. Telefon 216405. (13996)

Vând casă, posibil privatizare sau închiriez, preț negociabil, str. Emil Gârleanu nr. 2, vizavi cu Liceul UCECOM. Vând casă pe str. Cardoș nr. 2, preț negociabil. Telefon 280524. (14642)

Vând urgent casă la Conop DN spre Deva, suprafața 3.711 mp, preț 6.500 Euro, negociabil. Informații la telefon 0257 - 218207, seara. (14730)

Vând, închiriez, imobil, 16 camere, pe str. Ceaikovski. Telefon 0722.372.699; 0257-211135. (14816)

Vând casă, central, str. Bariției, 5 camere, 2 băi, garaj, pivniță, bună privatizare. Telefon 0724.260.920. (14911)

Vând 2 imobile alăturate, ambele cu etaj, în stare de degradare, cu 12 camere fiecare, str. Florilor nr. 1 și 3, zona Piața Veche, preț negociabil. Telefon 0744.809.517. (8357573)

Vând casă modestă cu teren 720 mp, str. Petru Rareș, 37.000 Euro, negociabil. Telefon 0722.238.837. (15301)

Vând casă la șosea, în Miniș, 3 camere, 2.300 mp, cu vie și pomi fructiferi, cu proiect pentru mansardare, preț informativ 16.000 Euro. Informații telefon. 0723.340.368. (37793367)

Vând în Pecica, casă mare 4 camere, cărămidă + 2 camere anexe, bucătărie, 2 holuri, gresie + terasă sticlă, zid împrejmuire, porți fier + coteț, grajd, cotarcă, grădină mare 1.000 mp, zonă bună, str. 314, nr. 48, lateral str. 2 centru. Informații telefon 0724.394.678 sau SC JUGU SRL, Pecica, Cămin Cultural Pecica. (15494)

Vând casă în Grădiște (zonă super), 3 camere, 1.100 mp teren, front stradal 25 m, toate utilitățile. Informații telefon 0723.308.286. (15486)

Vând casă la Vărșand, preț negociabil. Telefon 211832. (15378)

Vând casă 2 apartamente (3+2) și anexă 2 camere, totul cu încălzire termotecă, curte, grădină, intrare mașină, Micălaca, preț 62.000 Euro, negociabil. Telefon 0257-279330; 0740.031.876; 0722.457.086. (15398)

Vând casă în Vinga, 3 camere, bucătărie, baie, strung pentru lemn, mobilă vopsită. Informații telefon 0257-210591, după ora 21 sau 0257-219593, până la ora 22. (15384)

Vând în Păuliș, gospodărie nemțească, 5 camere, bucătărie, spais, coridor, pivniță, șură, grajd, fântână, apă stradală, teren 724 mp, preț 22.000 Euro, negociabil. Telefon 0257-388157; 0722.120.440. (15501)

Vând casă mare, central, 350 mp locuibil, 1.070 mp suprafață totală. Telefon 287208. (15539)

Vând casă în Vladimirescu, 4 camere, 27.000 Euro. Telefon 514732. (15540)

Vând 2 case, Pâncota, curte comună, grădină, 2.800 mp. Telefon 0721.481.587; 0724.508.256. (15550)

Ocazie! Vând urgent apartament la casă în Grădiște, patru camere, baie, bucătărie, preț 15.000 Euro, negociabil. Telefon 212255. (15574)

Vând casă, sat Horia nr. 627, preț 6.500 Euro. Telefon 532164. (15561)

Vând casă P+M, construcție 2003, Subcetate, teren 500 mp, finisaje super, zonă excelentă, 220 mp construiți, utilități. Informații telefon 0722.555.403. (15564)

Vând casă 3 camere, mobilate, anexe gospodărești, fântână, grădină 30 ari, 1 ha teren arabil, în Craiva, județ Arad, 180 milioane. Telefon 0259/416422 sau 0744.472.113. (15583)

Vând casă, ultracentral, B-dul Milea. Telefon 0722.369.771. (15596)

Vând casă în Curtici, str. M. Viteazul nr. 2, vizibilă zilnic, orele 15-19. (15594)

Vând urgent 2 corpuri casă în centrul comunei Vinga; diferite obiecte casnice. Telefon 460350 după ora 10. (15668)

Vând apartament ultracentral (V. Goldiș), la casă, 2 familii în curte mare, posibilități separare. Telefon 0721.274.191; 254548. (15406)

Vând casă nouă, Zimandu-Nou, la intrarea dinspre Arad a doua stradă pe dreapta, nr. 325. (15677)

Vând apartament la casă, Piața Catedralei (bun spațiu comercial), 120 mp, 35.000 EU. Telefon 0745.057.537. (15666)

Vând casă localitatea Vladimirescu, din cărămidă, 3 camere, bucătărie, hol, spais, anexe, grădină, total 750 mp, apă, gaz, curent, telefon, preț informativ 23.000 EU negociabil, str. Eminescu, nr. 11/A. Telefon 514069. (15684)

VÂNZĂRI SPAȚII

Vând (închiriez) clădire, fosta CENTRO-COOP, 472 mp, 39.000 Euro, accept variante. Telefon 0744.248.269. (14363)

Vând SPAȚIU COMERCIAL, parter 82 mp, subsol 340 mp, amenajat parțial, situat str. Săvinești 7. Telefon 280471. (15328)

Vând sau închiriez HALĂ NOUĂ în Aradul Nou, mp 2000 + 320, CU BIROURI și VESTIARE. Telefon 0745.664.835, 0745.664.834. (15225)

Vând 50% din MINI-ABATOR în plină activitate, SÂNICOLAUL MIC. Telefon 0721.364.257. (15517)

Vând CLUBUL „CAPPUCCINO" din ȘTRANDUL „NEPTUN" cu toate utilitățile. Telefon 0723.404.207. (15399)

Vând HALĂ PENTRU PRODUCȚIE, 1.200 mp, 8 km de ARAD, utilități, acces TIR, construcție 1989, preț negociabil. Telefon 0722.555.403. (15564)

VÂNZĂRI TERENURI

Vând TEREN INTRAVILAN, 500 mp, str. Condurașilor nr. 62 colț cu Griviței. Telefon 0745.312.174; 0745.600.764. (p)

Vând grădină 1.500 mp. Informații str. Prunului nr. 103, Grădiște, Arad. (15242)

Vând 22.000 mp parcelabil, zona industrială Sere-Grădiște. Telefon 0745.365.755, 285249. (15365)

Vând 1.500 mp zonă rezidențială Grădiște. Telefon 0722.316.378. (15365)

Vând parcele de teren pentru garaje, Arad, str. Obedenaru nr. 3. Telefon 0721.222.058. (15411)

Vând teren 2.800 mp, Arad, str. Ileana Cosânzeana, 60 m front stradal, posibil și 1/2 din suprafață dacă există cerințe. Informații telefon 0721.222.058. (15411)

Vând teren agricol 5,50 ha, sat Mănăștur. Telefon 0724.584.609. (15454)

Vând loc casă, zona Vlaicu, 512 mp, str. Țebei nr. 10, Arad. Informații telefon 243240; 0740.095.766; 0745.053.531. (15451)

Vând grădină intravilan, loc casă în Lipova Băi. Telefon 236218. (14365)

Vând terenuri intravilane, diverse suprafețe, bun construcții. Telefon 213192, 0722.257.409. (15223)

Vând teren intravilan, zona Liceul Industrial 2, preț 12 Euro/mp. Telefon 0722.372.699; 0257-211135. (14816)

Vând teren intravilan în localitatea Ghioroc, în suprafață de 780 mp, la șosea. Informații telefon 461374. (7793366)

Vând loc casă, Confecții, 540 mp. Telefon 256145. (15570)

VÂNZĂRI AUTO

Vând Alfa Romeo 90 TD, stare bună, 1.750 Euro, negociabil. Telefon 0740.372.498. (15537)

Vând Dacia Berlină nouă, 0 km. Telefon 0740.024.293. (13962)

(Continuare în pagina 14)

(Urmare din pagina 13)

Vând Dacia 1310 L, an 1997, gri metal, stare impecabilă, preț 1800 Euro, negociabil. Telefon 218042; 0744.958.818. (15230)

Vând FORD SIERRA, 1991 (cu portbagaj), înmatriculat 20.07.2003 prin recarosare; piese pentru: VW SANTANA, OPEL ASCONA; OMEGA, FORD SIERRA, ESCORT 1,8 Diesel. Telefon 218909, 0722.295.928. (15288)

Vând Dacia 1310, an 1986, galbenă, echipată taxi, gaz omologat. Telefon 0744.126.125. (15587)

Vând Dacia 1310L, 1999, 2550 Euro, negociabil. Telefon 0722.967.200. (15421)

Vând Audi B4, 1994, 1,9 TDI, recent înmatriculat; Opel Vectra 1,7 TD, 1995 și Ford Fiesta, 1988. Telefon 0744.552.160. (15289)

Vând camion Mercedes 8,5 tone util, înscris, CIV, an 1987, cu motor 6 în V, defect arbore cotit. Telefon 0744.797.824. (15351)

Vând autodubă IVECO; OPEL SENATOR Automatic. Telefon 0723.253.651. (15200)

Vând Opel Omega Break, roșu, an 1990, benzină, alarmă, central, CAS, boxe, 3.150 Eu, negociabil. Telefon 0723.375.677. (15069)

Vând ARO 320 camionetă, motor Brașov. Telefon 0744.610.552. (15683)

Vând Mercedes 500 SE, an 1990, full extras, gri metalizat, stare excepțională, preț 6.250 Eu, negociabil. Telefon 0766.776.449. (15238)

Vând Peugeot 305 Combi, an 1986, motor 1900 Diesel, consum 6%, preț 3.500 Eu. Telefon 0766.776.369. (15238)

Vând Dacia Papuc izotermă, stare foarte bună, 1.200 Euro. Telefon 216040, 0722.403.339. (15311)

Vând VW Vento TDI, an 1997, climatronic. Telefon 0744.610.552. (15683)

Vând Dacia Papuc izotermă, stare excepțională, 2.200 Euro. Telefon 216040, 0722.403.339. (15311)

Vând Mercedes Diesel model 124, 2000 cmc, an fabricație 1993, stare ireproșabilă, 8.300 Euro, negociabil. Telefon 0744.788.309. (15313)

Vând tractor Ford, preț 4.000 Euro și plug 4 capuri, reversibil, preț 4.200 Euro. Telefon 0745.255.070, 259395. (14727)

Vând Dacia Papuc, acoperită fibră, 1994, 1.500 Euro. Telefon 276050; 0740.013.447. (15236)

Vând Dacia 1410, an 1996, stare foarte bună, 2.100 Euro. Telefon 0742.038.816. (15353)

Vând BMW 730i, cu instalație gaz, originală, din fabrică, acte Italia, model „90", 1.500 Euro. Telefon 0722.353.495. (15414)

Vând Dacia 1307, cu 5 locuri, an fabricație 1998. Telefon 272090; 0723.408.001. (8357576)

Vând Ford Mondeo, an fabricație 1995. Telefon 272090; 0723.408.001. (8357576)

Vând Dacia 1310, 1984, stare bună, 750 Euro, negociabil. Teleofn 253969, 0745.501.067. (15444)

Vând plug 3 capuri și semănătoare SPC 6, nouă. Telefon 0724.584.609. (15454)

Vând ARO camionetă, motor Brașov, an 1987, preț negociabil. Telefon 417125. (8155485)

Vând Renault Twingo, 1997, înmatriculat, climă, consum 4,5%, 5.800 Euro, negociabil. Telefon 0257-250399. (15133)

Vând Dacia 1310, an 1992, cu îmbunătățiri, 1.600 Euro, negociabil. Telefon 0722.531.527. (8357581)

Vând tractor U650, după RK, preț negociabil. Informații familia Crucean - Pecica, telefon 469151. (15387)

Vând urgent semănătoare grâu pentru tractor 445, germană, 25.000.000 lei. Telefon 0744.764.901. (15397)

Vând Renault 9, an fabricație 1983, persoană fizică, benzină, stare excelentă, preț 1.700 Euro, negociabil. Telefon 0257/218207. (14730)

Vând Dacia 1310, an 1991, CIV, numere noi, motor nou, 950 EU. Telefon 0723.045.296. (15674)

Vând Dacia 1300, an 1982, stare bună de funtcționare. Telefon 235473. (15663)

Vând tractor U 650, stare bună de functionare, preț negociabil la vedere + una remorcă auto, stare perfectă, comuna Misca. Telefon 0744.937.568. (15370)

Vând Dacia Berlină, 1999, cu 30.000 km la bord. Telefon 0722.708.345; 0740.305.337. (15521)

Vând Turbo pentru Audi - Volkswagen. Informații telefon 0721.841.565. (15516)

Vând două remorci de tractor. Informații telefon 216087. (15515)

Vând VW Pasat Combi, 1,6 Diesel, cutie 5 trepte, neînmatriculat. Telefon 287718. (15438)

Vând Saviem, 7,5 tone. Telefon 0257/270986; 0740.248.653. (15500)

Vând tractor U650, în stare perfectă de funcționare, cauciucuri noi, baterie acumulator nouă. Telefon 469528. (15505)

Vând basculă 16 to, scafă, preț 3.000 Euro. Informații telefon 0744.183.808. (8155301)

Vând 2 bucăți Oltcit, ambele 290 Euro. Telefon 285953. (15530)

Vând Dacia 1300, acte la zi, preț 450 Euro. Telefon 0721.060.093. (15566)

Vând camion AVIA Turbo Intercoleer 3,5 tone, 1997, 25 mp, stare foarte bună, cu prelată nouă, înmatriculat, CIV. Telefon 276488. (15680)

Vând RABA 8,5 tone, 1991, stare bună, cauciucuri noi. Telefon 276488. (15680)

Vând Dacia Standard, an 1981, stare foarte bună, unic proprietar, ținută în garaj, preț negociabil. Telefon 0740.506.908. (15585)

Vând motocicletă IJ 350 cmc, model 1961, înscrisă în circulație. Telefon 218067. (15584)

Vând Opel Kadet 1,6 D, 1987, stare bună funcționare. Telefon 278911; 0740.992.761. (15595)

Vând microbuz marfă Mercedes MB100 D, 1993. Telefon 0722.381.765. (15682)

VÂNZĂRI ELECTRO

Vând CONGELATOR, COMBINĂ FRIGORIFICĂ și FRIGIDER, foarte ieftin și garanție. Telefon 275277. (13360)

Vând TV COLOR, MAȘINĂ AUTOMATĂ DE SPĂLAT, foarte ieftin și garanție. Telefon 275277. (13359)

SC REDY - Ofertă promoțională CASE DE MARCAT FISCALE DATECS. Telefon 272727. (15464)

Vindem frigorifice: VITRINE, RAFTURI, CAMERE, AGREGATE, VAPORIZATOARE. Telefon 281384. (13639)

Vând la prețuri bune TELEVIZOARE COLOR, MAȘINI SPĂLAT AUTOMATE, CONGELATOARE, LĂZI și COMBINE frigorifice. Ofer garanție. Calea Radnei 153. Telefon 274600. (12970)

Vindem LĂZI, COMBINE FRIGORIFICE, CONGELATOARE, VITRINE, FRIGIDERE, MAȘINI DE SPĂLAT, TV COLOR, numerar sau în rate, prețuri foarte mici și negociabile, Calea Radnei nr. 225, telefon 259339, 0744.706.321, 563027. (14931)

Vindem CASE MARCAT FISCALE, CONSUMABILE, CÂNTARE ELECTRONICE. Telefon 211211, 281188. (c.)

Vând AGREGATE FRIG, CONGELATOARE, cameră frig. Telefon 0723.253.651. (15200)

Vând urgent Nokia 3310 stare perfectă, 9 luni vechime, cumpărat din magazin, merge pe orice rețea + o față cadou, 2.300.000 lei negociabil. Telefon 0745.549.743. (15679)

Vând în rate TV COLOR, MAȘINI DE SPĂLAT, modele noi. Telefon 251392. (15254)

Vindem TV COLOR, garanție, telecomandă, preț fix 2.450.000 lei. Telefon 349908. (12207)

Vând cântar electronic omologat. Informații telefon 0257/262218. (15416)

Vând TV COLOR, MAȘINĂ DE SPĂLAT, FRIGORIFICE, garanție. Telefon 0257/233511. (15578)

Vând combină muzicală deosebită, marca Technics cu 3 CD, 480 Euro, negociabil. Telefon 284940. (15600)

VÂNZĂRI DIVERSE

Vând GARAJ ULTRACENTRAL, cu extras CF. Telefon 0744.784.443. (14070)

Vând PLASĂ GARD ZINCATĂ, PLASĂ RABITZ, CUIE, toată gama de SÂRME, str. VRABIEI 4. Telefon 289997. (14751)

Vând TABLĂ DECAPATĂ 1x1000x2000, 350.000 lei/coală, str. Vrabiei, nr. 4. Telefon 289997. (14751)

Vând SÂRMĂ BALOT (bobinată); PLASĂ GARD ZINCATĂ, RABITZ și alte MATERIALE DE CONSTRUCȚII, str. V. Conta 1. Telefon 273862. (14331)

Vând sufragerie „Lengyel"; dormitor „Madrigal"; 2 televizoare color; aragaz; 2 fotolii - măsuță; mochetă 4x3,5; mochetă 3x3; mochetă albastră 4,5 x3; damigene vin - 50 lt - 5 bucăți; damigene 25 l - 2 bucăți; covor persan 3x2,5. Telefon 286545. (15671)

Vând mașină de cusut Ileana, nouă; circular; motor trifazic; pompă Kama; țeavă diversă și alte obiecte gospodărești. Telefon 467229, MĂDERAT nr. 352, Preda.

Vând struți maturi. Telefon 0722.417.397. (15469)

Vând BOLȚARI, calitatea I, 14 modele, prețuri negociabile. Telefon 0745.634.885. (10076)

Vând bibliotecă; cuier pom; cuier perete; frigider; chiuvete; candelabre; lăzi mari; cărți beletristice. Telefon 285364, după ora 16. (15679)

Vând FĂINĂ BL 55, 7.500 lei/kg + TVA. Telefon 286378, 0724.266.289. (15405)

Vând BOLȚARI OMOLOGAȚI, beton și zgură, la cel mai bun preț. Telefon 0722.621.600, 0722.870.752; 283683. (c. 369)

Vând butoaie vin, butoaie plastic, cazan țuică 60 litri, sticle vin. Telefon 0257/252838. (15559)

Vând BALAST, NISIP, LEMNE FOC, la domiciliul clientului. Telefon 241278; 0745.272.375. (15198)

Vând mobilier comercial: rafturi, tejghele, europaleți, mese, cântar semiautomat, pomi ornamentali. Telefon 0723.252.651. (15200)

Vând TERMOTECI, boilere, convectoare, calorifere, pompe de recirculare. Garanție. Telefon 0740.249.544. (15195)

Vând PUI de CARNE, diferite mărimi. Telefon 219283. (14765)

Lichidez gospodărie: bucătărie, frigider, dormitor, cuier hol, canapea, fotolii și măsuță TV. Telefon 0766.776.369. (15240)

Vând cazan fiert țuică, din cupru, 300 l, nou și complet. Telefon 0257 - 514044. (15327)

Vând prune neculese, la preț negociabil, aproximativ 1,5 tone, localitatea Moroda. Telefon 0740.257.368. (7793126)

Vând BCA, BLOCURI CERAMICE, ȚIGLĂ, CIMENT, VAR, BINALE. Telefon 211272. (13964)

Vând presă balotat pe ață, stare bună. Informații telefon 0745.970.366. (14897)

Vând căruțe țărănești, 4 modele deosebite, pregătite pentru expus. Telefon 276050; 0740.013.447. (15236)

Vând biliard american, excelent, preț 400 Euro. Telefon 0740.842.017. (8357586)

Vând garaj metalic autorizat, în Micalaca, lângă bloc 502-532. Telefon 219671; 0744.705.801. (15284)

Vând cățel Caucazian, 2 luni, vaccinați, deparazitați. Telefon 281808. (15429)

Vând garaj autorizat, cu acte în regulă, în zona Aurel Vlaicu, str. Aleea Ulise. Telefon 229908; 0745.119.777. (15426)

Vând vacă și viței, Arad. Telefon 287148. (15445)

Vând struți pui, tineret, familii reproducătoare. Telefon 0744.797.831 sau 535147. (11975)

Vând disc mare, 30 milioane lei; disc mic 24 milioane lei. Telefon 0745.506.201. (14853, 54)

Vând receptor de satelit analogic, cu antenă parabolică (LNB defect), 2.000.000 lei; coltar mare pluș verde 3.500.000; resou 2 ochiuri + butelie 7 lt pentru voiaj, 800.000 lei. Telefon 234370. (15213)

Vând baloți paie grâu. Telefon 0257/275585; 0721.594.426; 0721.545.487. (15391)

Vând INSTALAȚII IRIGAT, ASPERSOARE prin picurare, prețuri mici și negociabile. Telefon 0257-214557; 0257-280998, Arad, B-dul Decebal nr. 17. (14892, 93)

Vând BOLȚARI VIBROPRESAȚI 300x250x200 - 11.500 lei; 1mc-770.000 lei. Telefon 0257-281491; 0722.381.750. (15134)

Vând LEMNE FOC, NISIP, BALAST, la domiciliul clientului. Telefon 210771. (14583)

Vând 1 saltea Relaxa 2x0.80 m - 600.000 lei. Telefon 250819, după ora 17. (15276)

Vând MOBILIER pentru MAGAZIN. Informații telefon 0744.611.758. (15300)

Vând cofraj metalic pentru gard și stâlpi beton. Str. Hunedoarei nr. 43. (15520)

SC vinde ÎMBRĂCĂMINTE SECOND-HAND la baloți de 45 kg, sortate. Telefon 0724.721.448. (15510)

Vând 1 loc veci amenajat, cimitirul UTA. Telefon 230427. (15440)

Vând baloți lucernă din coasa a doua. Telefon 287718. (15438)

Vând 2 cactuși foarte frumoși, înalți de 1,50 m, Ficus Lirata și alte obiecte. Telefon 230234. (15477)

Vând motor Piaggio, ulei separat. Telefon 279582. (15374)

Vând prune, localitatea Minis, comuna Ghioroc, județul Arad. Telefon 461532. (15379)

Vând mobilier vechi, cântar piață, etichetator prețuri, barcă pneumatică, parchet 3 mp, televizoare alb-negru. Telefon 283022. (14975)

Vând cort Iglu, 4 persoane si familial, dublu, două intrări. Telefon 244037; 0721.828.191. (15497)

Vând 3 porci, 100-150 kg și 2 tăurași, 250-300 kg, Bălțata Românească. Telefon 0744.577.989. (15504)

Vând bilet loto câștigător Dacie și bani. Telefon 250429, orele 7-14; 385211, după ora 16. (15543)

Vând 7 butoaie tablă zincată, 200 litri și 4 baloane, 50 litri. Telefon 262996, Micălaca. (15524)

Vând cuptor electric „Dominox" încorporabil, nou, în garanție, dulap, canapea, calorifere, bicicletă. Telefon 258912. (15532)

Vând 2 juninci, rasa Bălțată (una fătată + 1 fată peste 3 săptămâni). Telefon 462974. (7794186)

Vând prune tuică, neadunate, 4.000 lei/kg, negociabil. Telefon 281540. (15565)

Vând tablă groasă și fier din demolări. Telefon 211975, 277565. (15569)

Vând M.U.T. 10 (abricht, circular, freză, strung, etc). Telefon 218067. (15584)

Vând coltar și hol (3-1-1) din Germania, model și stare impecabile, deosebite. Telefon 284940. (15600)

Vând canapea extensibilă. Telefon 0744.126.125. (15587)

Vând LEMNE FOC tăiate, esență tare, orice cantitate, Grădiște. Telefon 276488. (15680)

Vând mobilă veche; sufragerie stejar, neagră, stil Art Deco - 2000 EU; pat dublu neextensibil, cu ladă - 2.000.000 lei. Informații telefon 231197, 0744.628.605. (15665)

CUMPĂRĂRI TERENURI, IMOBILIARE

Cumpăr apartament 2 camere, etaj intermediar, preferabil Vlaicu. Ofer 10.000 Euro. Telefon 348193.

Cumpăr teren arabil în Zăbrani. Informații telefon 457069 sau 0722.810.504. (7793363)

Cumpăr casă în VÂRȘAND, doar cu posibilitate plata în rate. Telefon 0745.312.139.

Cumpăr terenuri extravilane, fără intermediari, în Arad și în țară. Telefon 0723.252.374; 0257 - 230869. (10279)

Cumpăr apartament 1 cameră, central. Telefon 0257/232250; 0744.284.884. (15468)

CUMPĂRĂRI AUTO

Cumpăr autoturisme DACIA 1300, AVARIATE, indiferent de stare, ofer 3.000.000 - 6.000.000 lei. Telefon 0740.146.940. (15681)

CUMPĂRĂRI ELECTRO

Cumpăr frigider, ofer 700.000, congelator, ladă, combină frigorifică, 1.200.000-1.500.000. Telefon 273965; 0721.838.968. (8155458)

CUMPĂRĂRI DIVERSE

Cumpăr 20-25 tone grâu, orz, orzoaică și porumb. Telefon 0745.037.225. (14916)

Cumpăr grâu. Telefon 0745.962.386. (15181)

Cumpăr pene și coarne de cerb. Telefon 210480, 0742.689.579. (15334)

Cumpăr cărămidă, țiglă, lemn scândură din demolări. Telefon 234216, 0740.696.157. (14634)

Cumpăr țiglă veche de Jimbolia 253. Telefon 0745.402.690; 250522. (15346)

Cumpăr tulpină nuc. Ofer 3.000.000-3.500.000 lei/mc. Telefon 0724.673.071. (15555)

Cumpăr pene. Str. Ghe. Doja nr. 197. Telefon 210863. (15538)

LOCURI DE MUNCĂ

SOCIETATE COMERCIALĂ angajează MECANIC UTILAJE. Telefon 0721.238.842. (15415)

Angajăm ZIDARI, ZUGRAVI, INSTALATORI, MUNCITORI NECALIFICAȚI în construcții. Telefon 240494; 0723.061.715.

SILVANA IMPEX angajează CONFECȚIONERE. Oferim bonuri masă. Renașterii nr. 60. Telefon 279624. Micălaca. (15551)

FABRICĂ de VOPSELE, angajează REPREZENTANT ZONAL. Salarizare atractivă. Informații, CV telefon/fax 0259/268047, 0257/236222. E-mail: comeso_color @zappmobile.ro (15337)

„FARAON" PECICA angajează MAISTRU CROITORIE și CONFECȚIONERE, salar până la 4.000.000 net + bonuri. Telefon 469524, 0744.594.466. (14884)

SOCIETATE COMERIALĂ angajează VOPSITORI CALIFICAȚI, salariu foarte atractiv. Telefon 278833. (15259)

„MADONA" LIPOVA angajează REPARATOR mașini de spălat, frigorifice; AUTOMECANIC. Telefon 0744.796.542. (14930)

Angajăm urgent MECANIC AGRICOL, salariu motivant. Telefon 228320. (15318)

Caut FEMEIE ÎNGRIJIT COPIL de 2 ani, perioada 1 an, în AUSTRIA. Condiții: prezentabilă, gospodină, nefumătoare, curată, fără obligații, iubitoare de copii, vârsta maximă 50 ani. Telefon 256543 până la ora 16. (15336)

SOCIETATE COMERCIALĂ angajează ZIDARI, DULGHERI calificați. Telefon 283175, orele 9-16. (15462)

FIRMĂ ÎNCĂLȚĂMINTE în CURTICI, angajează PERSONAL cu EXPERIENȚĂ în încălțăminte. Salar avantajos + decontăm abonamente. Telefon 206164. (14792)

SC „ARCOOM" SCCA, Arad, str. Closca nr. 8, telefon 255889, angajează CONFECȚIONERE la mașini de cusut industriale. (15278)

PAMBO PROD anajează TÂMPLARI PVC pentru montaj la domiciliul clientului și ȘOFER categoriile B, C, E, cu cunoștințe de mecanică auto. Informații la telefon 281185 sau str. Dorobanților nr. 18. (15152)

SOCIETATE angajează VÂNZĂTOARE. Telefon 281349. (15317)

Angajăm CASIER cu cunoștințe operare PC, program flexibil. Telefon 0788.311.180. (15347)

Angajez urgent ZIDARI. Informații telefon 349328, după ora 18. (15456)

SC „UTILAJ TRANSPORT" SRL, angajează: 1 AUTOMACARAGIST; 1 BULDOZERIST; 1 EXCAVATORIST; 1 DRAGLINIST. Relații la sediul societății din str. Calea 6 Vînători nr. 55, telefon 270568. (15456)

CONPET SA, PLOIEȘTI-Rampa PECICA, angajează MECANIC LOCOMOTIVĂ, vârsta maxim 40 ani, minim 5 ani vechime în funcție, domiciliul în Pecica sau în localitățile apropiate. Relații telefon 214676 sau 468118. (15495)

Magazinul alimentar „CERNA" angajează VÂNZĂTOARE cu multă experiență, vârsta 25-40 ani, salarizare deosebită. Telefon 281581. (15489)

(Continuare în pagina 15)

(Urmare din pagina 14)

Angajez VÂNZĂTOARE ghereta, salarizare 3.000.000-5.000.000 lei. Telefon 0744.926.60?. (15304)

SOCIETATE COMERCIALĂ de TEXTILE, angajează CONFECȚIONERE și OPERATORI MAȘINI de TRICOTAT. Informații la telefon 212324, int. 142. (15367)

FIRMĂ caută TINERI ambițioși pentru a lucra pe post de CASIERI VALUTARI. Telefon 0788.327.899. (15511)

CORNUL DE AUR, angajează PATISERE. Telefon 278968; 0740.830.188. (15512)

MAGAZIN ALIMENTAR angajează VÂNZĂTOARE, vârsta maximă 30 ani. Telefon 251303. (15490)

Angajăm TÂMPLARI UNIVERSALI, FEMEI PENTRU RETUȘ. Informații telefon 381023. (8357589)

Angajez BARMANE, OSPĂTARE. Informații 0723.346.529; 0742.014.003. (15529)

SOCIETATE COMERCIALĂ angajează, pentru punct de lucru în ARAD, PAZNIC și pentru punct de lucru în VLADIMIRESCU TÂMPLARI și 1 TÂMPLAR SDV - PROTOTIPURI. Telefon 276130, orele 8-15. (15533)

SOCIETATE COMERCIALĂ angajează GESTIONARI, MANIPULANȚI MATERIALE, TÂMPLARI ÎN PAL. Telefon 276808, 276975, 211812, orele 9-14. (15547)

SOCIETATE COMERCIALĂ angajează MUNCITOARE NECALIFICATĂ; BUCĂTAR. Informații telefon 228794; 0723.268.380. (15552)

Angajez VÂNZĂTOR POP CORN. Telefon 243179. (15557)

Angajăm OSPĂTARI/E și PIZZAR. Telefon 211994. (15572)

Angajăm 2 BUCĂTĂRESE pentru gheretă în Piața Miorița. Telefon 243535. (15563)

Angajez urgent MEZELAR. Telefon 0722.281.517. (15589)

Caut FEMEIE ÎNGRIJIT COPIL MIC. Telefon 377073; 0744.129.999. (15588)

Magazinul alimentar „CERNA" angajează băieți cu stagiul militar satisfăcut pentru MUNCITORI NECALIFICAȚI. Telefon 281581. (15586)

Angajez CROITOREASĂ, FEMEI DE SERVICIU, BĂRBAT pentru ÎNTREȚINERE SPAȚIU VERDE. Telefon 0723.060.277; 0745.178.665. (15581)

SC angajează ABSOLVENȚI LICEU, ȘCOLI PROFESIONALE cu sau fără diplomă, STUDENȚI, SOMERI, salar 3.800.000 lei, contract muncă, calificare. Telefon 218757. (15593)

Angajăm ȘOFERI și absolvent ECONOMIST. Telefon 273119, 0722.642.914; 0722.249.507. (8357597)

SOCIETATE, angajează TINICHIGII AUTO cu minimă experiență. Informații la telefon 273847, 0722.815.279. (8357594)

SOCIETATE COMERCIALĂ angajează INGINER DE SISTEM, rețea de calculatoare (configurare și întreținere). Informații la 0721.266.911 sau 289657 int. 125. (8357599)

PRESTĂRI SERVICII

„ANA-FRIG" repară: FRIGIDERE, CONGELATOARE la domiciliu. Garanție 1 an. Telefon 210420; 0745.967.198. (15537)

Repar FRIGIDERE, CONGELATOARE, la domiciliul clientului, garanție un an. Telefon 243765; 0744.867.352; 0723.030.262. (p)

SILDOR PROD.
Reparații montaj, FRIGORIFICE și AER CONDIȚIONAT. Vânzări VITRINE, RAFTURI și CAMERE FRIGORIFICE, NOI. Telefon 0257-349121, 0257-270622. (c. 32)

Școala șoferi, col. RUSU, B-dul Decebal 18, asigură 30 ore conducere. Telefon 283696. (15140)

RONALDO execută: ZIDĂRIE, TENCUIELI, ZUGRĂVELI, RIGIPS, fundații, IZOLAȚII, acoperișuri, subzidiri, consolidări. Telefon 234216, 0740.696.157. (14633)

RENOVĂRI, modificări interioare, ZUGRĂVELI, zidărie, gresieri, RIGIPS. Telefon 277353; 0744.909.535. (15361)

Execut: STRĂPUNGERI BETON - hote, bolți, uși, ZUGRĂVELI, FAIANȚĂRI. Telefon 0740.212.750. (15480)

MONALISA MOBIL execută TAPIȚERII la comandă și REPARAȚII. Telefon 0742.968.943; 288330. (15371)

IZOSTRUCT execută HIDROIZOLAȚII, garanție 10 ani. Telefon 0722.262.147, 258376. (15270)

Executăm LUCRĂRI DE CONSTRUCȚII, FINISAJE interioare, exterioare. Telefon 0257/259483; 0722.195.975. (15450)

LUKAS CONSTRUCT execută HIDROIZOLAȚII, AMENAJĂRI INTERIOARE. Plata în rate. Telefon 256119; 0723.273.746. (15461)

Execut CONSTRUCȚII: acoperișuri, renovări apartamente, CASE la cheie, fațade, zugrăveli, etc. Telefon 272695. (15536)

TAPIȚĂM, reparăm: canapele, colțare, rolete, la domiciliul clientului. Telefon 219514; 0724.208.683. (15535)

IZOREX execută LUCRĂRI HIDROIZOLAȚII, garanție 10 ani. Telefon 0257/258355; 0744.612.877. (15579)

INSTALATOR AUTORIZAT execut instalații SANITARE, ÎNCĂLZIRE, contractez asociații proprietari pentru întreținere, avantajos. Telefon 275390, 0723.084.421. (8357596)

DIVERSE

PIERDUT PUNGĂ cu acte personale, pe numele IOVANOV STELA. RECOMPENSĂ. Arad, str. Oituz nr. 32, telefon 251273. (15492)

Cea mai AUTENTICĂ, RENUMITĂ și VESTITĂ TĂMĂDUITOARE,
VALERIA ZENA,
prezentă în Arad, la cerința arădenilor o găsiți la telefon 0257-262935; 0744.288.220. (15201)

OFER VALUTĂ, condiții avantajoase, rezolvare rapidă. Telefon 0722.698.868. (14568)

TAMARA,
lucrează cu har sfânt în orice probleme. Alexandra - mulțumesc TAMARE! din suflet, mi-a salvat viața. Am fost la doctori și preoți dar în zadar, pe zi ce trecerea mă topeam, am apelat la TAMARA. Din prima ședință mi-a scos argintul viu, mi-l trimisese fosta soacră prin farmece. Acum sunt bine și mulțumită. Telefon 0257/368624, 0723.421.156. (15202)

TĂMĂDUITOAREA
VALENTINA
este un fenomen al magiei albe moștenite de la bunica sa. La 16 ani a fost botezată de 9 vrăjitoare ce i-au conferit puteri de vindecări și dezlegări. Dezleagă farmece și blesteme grele, lecuiește beția, impotența, epilepsia și altele. Pentru programări sunați, telefon 0257/231258; 0721.564.457; 0742.676.581. (15433)

Stimați cititori. Renumita și binecunoscuta tămăduitoare
AURELIA ARDELEANCA,
cunoscută de arădeni dar și peste hotare pentru minunile care le face. Cu harul său cel sfânt dezleagă orice tip de farmece și blesteme, tratează și vindecă boli care nu sunt descoperite pe cale medicală, scoate argintul viu, dezleagă cununii, lecuiește beția și impotența, unește familii dezbinate, vă ajută în afaceri. Rezultate garantate. Telefon 26395?; 0723.924.535. (15519)

TURISM

OFERTE TURISTICE de EXCEPȚIE. Telefon 253434, 281336, www.siriustravel.ro (15290)

Transport persoane BELGIA, OLANDA, FRANȚA, rapid, confortabil, ieftin. Telefon 0745.991.371; 0740.706.660. (15368)

SCHIMBURI

Schimb (vând) casă în Ungaria. Telefon 0745.312.139.

ÎNCHIRIERI

Închiriez (ofer) apartament două camere, mobilat, Micalaca Orizont, 100 Euro/lună, termen lung. Telefon 0745.558.847; 0257/259754. (15385)

Închiriez apartament 2 camere, ultracentral, nemobilat, posibil privatizare. Telefon 0745.157.802, 210657 int. 116. (15263)

Dau în chirie cameră mobilată, confort, preț accesibil. Telefon 0257 - 240642. (15314)

Ofer (închiriere) HALĂ NOUĂ, 200 mp producție, cu toate dotările, apropiere șoseaua Arad - Oradea. Telefon 0742.069.761; 0257 - 286633. (15321)

Închiriez (ofer) SPAȚIU COMERCIAL, 50 mp, str. Andrei Șaguna nr. 35 (lângă BAT). Telefon 368685, 0744.280.270. (14701)

Ofer spre închiriere apartament, 160 mp, cu demisol 90 mp, posibil privatizare, str. 1 Decembrie 1918 nr. 4, vis-a-vis Astoria. Informații telefon 0721.222.058. (15411)

Închiriez (ofer) casă ultracentral, pe termen lung, în comuna Șagu, posibilități privatizare. Telefon 217390, 0744.764.639. (15435)

Închiriez (ofer) vilă mobilată occidental, zona Podgoria. Telefon 255180. (15439)

Închiriez (ofer) HALĂ și BIROURI, 600 mp, toate utilitățile, central. Telefon 0740.212.750. (15481)

Oferim spre închiriere SPAȚII COMERCIALE pentru: MAGAZINE, DEPOZITE, PRODUCȚIE. Telefon 281036. (c. 48)

Închiriez (ofer) apartament 4 camere, mobilat, contorizat, utilități, garaj. Telefon 0723.640.614. (14461)

Închiriez (ofer) SPAȚIU COMERCIAL, str. Unirii (vis-a-vis de Banca Transilvania). Telefon 0722.238.837. (15301)

Închiriez (ofer) apartament două camere, Piața Soarelui, Micălaca, contorizat, pe termen lung. Telefon 285145. (15465)

Dau în chirie garaj din cărămidă, lângă Piața Mihai Viteazul. Telefon 270920. (15330)

Închiriez (ofer) garsonieră mobilată, contorizată, în Vlaicu. Telefon 276772. (15530)

Închiriez apartament 2 camere, nemobilat, Podgoria, etaj I. Telefon 259939, 234853. (15542)

Închiriez apartament 3 camere, mobilat, complet utilat, contorizat, zona Miorița. Telefon 0742.107.888. (15548)

Ofer închiriere HALĂ 322 mp, toate dotările, Feleacului nr. 1. Telefon 0722.362.734. (15571)

Închiriez (vând) apartament central, 2 camere, demisol, str. Praporgescu nr. 13-15. Telefon 212306; 0740.364.469. (15575)

Închiriez (ofer) garsonieră confort I, mobilată, în Confecții. Telefon 0744.866.491. (15672)

Dau în chirie garaj (zona 30 Decembrie). Telefon 0722.369.771. (15596)

Dau în chirie SPAȚIU DE DEPOZITARE 300 mp. Telefon 0722.345.002. (15591)

Închiriez garsonieră în Timișoara, zona Complex Studențesc, unor studenți arădeni. Informații telefon 276220. (15664)

PIERDERI

Pierdut legitimație serviciu eliberată de SC IMAR SA pe numele Hurdea Adrian. O declar nulă. (8357598)

✝ DECESE ✝

Cu o imensă durere în suflet anunțăm moartea tragică și prematură, la vârsta de 12 anișori, a iubitei noastre fiice, soră și nepoată

CIORȚANU ROXANA DANIELA.
Înmormântarea va avea loc astăzi, 1 august 2003, ora 16, la Cimitirul Ardeleni din localitatea PECICA. Nu vom uita niciodată gingășia și frumusețea ta. Dumnezeu să te odihnească în pace, draga noastră! Familia.

Profund îndurerați, anunțăm trecerea în veșnicie a celei care a fost iubita noastră soție și mamă

CREȚIU LIVIA (LIA),
în vârstă de 57 ani. Dumnezeu să odihnească în pace sufletul ei cald și generos. Trupul neînsuflețit va fi depus la Capela Cimitirului Pomenirea. Înmormântarea va avea loc astăzi, 1 august 2003, ora 13. Familia îndoliată.

După nesfârșite zile de așteptare, de lacrimi și dureri, a sosit clipa întoarcerii acasă la cei dragi, a celui care a fost iubitul nostru soț și tată,

preotul STĂNESCU CLAUDIUS LEONARD.
Îl vom conduce pe ultimul drum, astăzi, 1 august, la ora 16. Slujba religioasă și înmormântarea vor avea loc la Biserica Ortodoxă din sat ANDREI ȘAGUNA. Timpul nu va putea stinge niciodată din inima noastră chipul tău luminos, glasul tău blând și amintirea vie. Ai fost un om deosebit, un soț minunat și un tată iubitor. Te-am iubit și te vom iubi mereu! Familia.

Anunțăm încetarea din viață, la vârsta de 89 de ani a celui care a fost
ȘUGAR PETRU.
Vei rămâne veșnic în amintirea noastră. Nepoții Nelu și Viorica cu familia. Înmormântarea va avea loc în 2 august, ora 13, de la Capela Cimitirului din Grădiște.

✝ SERVICII FUNERARE ✝

RO STYL COMPANY
SERVICII FUNERARE COMPLETE
PRODUCĂTOR SICRIE
ARAD, STR. M. EMINESCU 22, TELEFON 2?4422
Magazin deschis și noaptea
OFERIM
• SICRIE 10 MODELE DE LA 500.000 LA 3.600.000
• SICRIE LUX 4 MODELE DE LA 4.500.000 LA 20.000.000
• LENJERIE DECES 6 MODELE DE LA 300.000 la 2.000.000
• CRUCE, LUMÂNĂRI, PROSOAPE, BATISTE, MÂNERE și ȘURUBURI SICRIU
OFERTĂ SICRIU FAG CRUCE RESPETE 1.500.000
APELÂND LA SERVICII: ÎMBRĂCAT, FORMOLIZAT ȘI TRANSPORT BENEFICIAȚI DE 15% REDUCERE LA SICRIU
TRANSPORT INTERN ȘI INTERNAȚIONAL
▼PLATA ȘI DUPĂ ÎNCASAREA AJUTORULUI DE ÎNMORMÂNTARE.
PĂREREA DVS. CONTEAZĂ!
TELEFON 0744.6?0.121

POMPE FUNEBRE
Servicii Funerare Complete
Piața UTA Bloc U6
colț cu magazinul electrice
Telefoane 272.660
0722.962.119
0788.900.928
magazin DESCHIS la orice oră
OFERIM
- Programări înmormântări
- Sicrie, respete, cruci
- Lumânări, batiste, prosoape
- Executăm transport în localitate și județ
- Spălat, îmbrăcat
- La comandă coliaci, colăcei și coroane
Plata și după încasarea ajutorului de înmormântare.

IN MEMORIAM "KUKI"
Servicii Funerare Complete
Str. M Eminescu Nr.4
ÎN CURTE
Tel:211.929 - 0723.343.964
Magazin deschis la orice oră
OFERĂ:
SICRIE 10 modele de la 600.000 - 2.800.000
SICRIE LUX 6 modele de la 3.600.000-10.500.000
SICRIE import 70.000.000 lei
Mânere, șuruburi accesorii
LENJERIE 7 modele de la 350.000 - 1.400.000
GRATUIT!!!!
Transportul sicriului la domiciliu
ÎNBĂLSĂMATUL
Plata în Rate!!!
Transport intern și internațional

(Continuare în pagina 16)

(Urmare din pagina 15)

✝ CONDOLEANȚE ✝

Profund îndurerați de pierderea dragei noastre
CIORȚANU ROXANA DANIELA,
ne luăm rămas bun și o vom păstra în amintire așa cum a fost ea: caldă, bună, veselă și generoasă, un suflet deosebit. Familia POPESCU DOINA și VICTOR. (15582)

Cu infinită tristețe în suflet ne luăm rămas bun de la cea care a fost
CIORȚANU ROXANA DANIELA.
Memoria noastră îi va păstra amintirea ca pe o icoană dragă și veșnic nemuritoare în sufletele noastre. Familia CHEVEREȘAN FLORI și OVIDIU. (15582)

În aceste momente grele suntem alături de familia CIORȚANU și regretăm profund fulgerătoarea trecere în neființă a celei care a fost
CIORȚANU ROXANA DANIELA.
Dumnezeu să o odihnească în pace! AVI și ADELA. (15582)

Pios omagiu la trecerea în veșnicie a celei care a fost
CIORȚANU ROXANA DANIELA.
Dumnezeu să o odihnească în pace! GIGI și MINA. (15582)

Suntem alături de familia CIORȚANU în greaua încercare pricinuită de trecerea în neființă a fiicei lor
CIORȚANU ROXANA DANIELA.
LUCIA și GIANNI, „FRENOCAR SERVICE" VERONA. (15582)

Întreaga noastră compasiune familiei îndurerate, la trecerea în neființă a celei care a fost
CIORȚANU ROXANA DANIELA,
Amintirea ei va fi mereu prezentă în sufletul nostru. Familia TOADER: RADU, ANI, ANDREEA, DORU, MĂRIUȚA. (15582)

Sincere condoleanțe familiei CIORȚANU, la despărțirea dureroasă pricinuită de trecerea în neființă a fiicei lor
CIORȚANU ROXANA DANIELA.
Familia BARNA. (15582)

Împărtășim durerea familiei CIORȚANU la trecerea în neființă a fiicei lor
CIORȚANU ROXANA DANIELA,
Dumnezeu să o odihnească în pace! „SCALIGERA TRASPORTI" VERONA. ANGELO și MARIA ROSSA. (15582)

Un ultim omagiu celei care a fost
CIORȚANU ROXANA DANIELA,
la trecerea la cele veșnice. Să-i fie țărâna ușoară! Colectivul firmei FRENOCAR PARTS ARAD. (15582)

Un ultim rămas bun prietenei noastre de familie
NELLY CÂRNARU
decedată în SUA și condoleanțe familiei. Din partea prietenilor MONA cu ILIE IULEAN și ELY cu DORU GROSU. (15523)

Suntem alături de prietenul nostru GHIȚĂ CREȚIU în marea durere care o are prin pierderea soției sale dragi
LIA.
Sincere condoleanțe. Familia STANCA MIHAI. (15532)

Transmitem sincere condoleanțe colegei noastre DRICA ILEANA și întregii familii la pierderea tatălui. Dumnezeu să-l odihnească. Colectivul SC SALUBRITATE SA. (15531)

Suntem alături de colegul și prietenul nostru CĂLIN CREȚIU la greaua încercare pricinuită de trecerea în neființă a mamei sale
LIVIA CREȚIU.
Să se odihnească în pace! Sincere condoleanțe din partea colectivului DIRECȚIEI REGIONALE VAMALE ARAD. (15554)

Colectivul ASOCIAȚIEI „FILIALA ARAD A UNIUNII ARTIȘTILOR PLASTICI" este alături de familia îndoliată în marea durere pricinuită de încetarea din viață a celui care a fost un mare sculptor
VICTOR GAGA
și o mare personalitate a culturii românești. Fie-i țărâna ușoară! (15567)

Suntem alături de familia CREȚIU GHEORGHE la greaua încercare pricinuită de trecerea în neființă a soției sale
LIA CREȚIU.
Să se odihnească în pace! Cu adâncă durere, familia HANCIUȚA. (15568)

Suntem alături de colegul nostru ARDELEAN ROMAN EDWARD în marea durere pricinuită de decesul mamei sale. Conducerea și colegii S.C. M&F LUX SRL. (15577)

Fostele colege de la LEAGĂNUL DE COPII ARAD aduc un ultim omagiu celei care a fost
LIA CREȚIU.
Sincere condoleanțe familiei îndoliate. (15598)

Prefectul Județului Arad și aparatul Prefecturii sunt alături de domnul expert guvernamental MARCEL MICLĂU în marea durere pricinuită de moartea tatălui. Exprimăm sincere condoleanțe familiei îndoliate. (f, 3534675)

Sincere condoleanțe familiei îndoliate CREȚIU, acum când se desparte de mama și soția dragă
LIA CREȚIU.
Dumnezeu s-o odihnească! Familia TRAIAN BRÂNDUȘE

Colectivul clasei a V-a A de la Grupul Școlar „Gheorghe Lazăr" PECICA, regretă profund dispariția fulgerătoare a colegei lor
CIORȚANU ROXANA.
Vei fi veșnic în amintirea noastră! Condoleanțe familiei îndoliate. (15667)

✝ COMEMORĂRI ✝

S-a scurs un an de când a trecut în neființă, omul de aleasă factură, un exemplu de devoțiune față de familie și localitatea sa,
MOISE GAGEA.
Întreaga comunitate academică a Universității de Vest „Vasile Goldiș" transmite un gând de pioasă amintire și este alături, la această comemorare, de familia Prof. univ. dr. AUREL ARDELEAN, Rectorul Universității. (, 3534676)

Astăzi se împlinește un an de când ne-a părăsit iubitul nostru tată, socru și bunic
MOISE GAGEA.
Cu aceeași vie iubire, îl păstrăm veșnic în inimile noastre! Familiile: Prof. Univ. Dr. ARDELEAN AUREL și DORINA, prof. GAGEA EUGEN și VIORICA, dr. COTORACI CORALIA și ADRIAN, jst. GAGEA DACIAN și FLORENTINA. (f. 35346769)

Cu adâncă durere anunțăm că se împlinesc 6 săptămâni de când a trecut în neființă cel care a fost
ec. LICUȚĂ ROMULUS,
soț, tată, bunic. Parastasul va avea loc duminică, 3 august, ora 13, la Biserica Ortodoxă din Cimitirul Pomenirea. Dumnezeu să-l odihnească în pace! (15423)

✝ Cu multă durere și regret amintesc că în data de 8 august se împlinesc 7 ani, de când fulgerător a fost luat din această lume, de speranță și vis, care este scurtă și trecătoare ca umbra pe pământ,

dr. BALICA PETRU-MIHAI.
Comemorăm sâmbătă, 2 august, ora 12, la Sfânta Biserică, str. Renașterii-Micălaca Veche, plecarea lui în veșnicia lui Dumnezeu. În veci să fie pomenirea lui! Soția, nașii și toți cei care te-au iubit. (15172)

Cu aceeași durere anunț împlinirea unui an plin de lacrimi și durere, după dragul meu soț,
SIBIAN DUMITRU.
Parastasul, sâmbătă, 2 august 2003, ora 11, la Catedrala Ortodoxă Veche. Dumnezeu să-l odihnească! Soția LIVIA. (15260)

Cu adâncă durere în suflet amintim că se împlinesc 6 săptămâni de când ne-a părăsit dragul nostru,
COSNEANU ROMULUS.
Comemorarea va avea loc duminică, 3 august, ora 12,30, la Biserica Ortodoxă Nouă. Dumnezeu să-l odihnească. Soția ERICA, fratele CONSTANTIN. (15235)

FĂȘIE FLORINA,
din MACEA, 2 ani de zile de lacrimi, flori și lumânări la al tău trist mormânt. O floare de-o ofilești/ Cu alta o înlocuiești/ Pe FLORI ei au ofilit/ Alta nu-i de înlocuit. Nu te vom uita niciodată, cei ce te-am iubit. Ai tăi părinți și fratele MARIAN. (15275)

Azi, 1 august 2003 se împlinesc 6 luni de când s-a stins din viață cel mai iubit soț, tată, fiu,
învățător MIRCEA VANCU,
din ȘIRIA. O lacrimă, o floare pe mormântul tău. Nu te vom uita niciodată! Soția STELA, fiul CĂTĂLIN, mama VIORICA. (15295)

Mâine, 2 august se împlinesc 7 ani de când
ing. GULEȘ DOREL,
nu mai este printre noi. El există însă în inimile celor care l-au iubit. DOINA. (15344)

Amintim cu inimile frânte și cu foarte mare durere în suflet, o lună de la decesul celui care a fost,
TINCANU GHEORGHE (GHIȚĂ).
Soția ERSILIA, fiica CLAUDIA, ginerele, cuscrii și fratele COSTEL, anunțăm parastasul în data de 3 august, la Biserica Ortodoxă din Micălaca, la ora 12. Nu te vom uita niciodată! Dumnezeu să te odihnească în pace! Familiile TINCANU și BURDEA. (15409)

Tristă și neuitată va rămâne ziua de 31 iulie când în urmă cu doi ani, am pierdut un soț, tată, socru și bunic, care a fost
MARUȘTERI IONEL.
Doi ani de lacrimi și de dor/ Un gol imens necruțător/ Doi ani în care n-am crezut/ Că tati dragă, te-am pierdut/ Ce mult tu ne-ai iubit,/ Dar Dumnezeu ni te-a luat/ Cu ochii-nlăcrimați ne-a lăsat/ Doi ani noi plângem cu dor și durere/ Dar, fără nici o mângâiere". Familia ce se roagă la Dumnezeu pentru odihna ta veșnică. Fie-ți țărâna ușoară! (15416)

Cu sufletele îndurerate amintim că au trecut 6 luni de când ne-a părăsit iubita noastră mamă și bunică,
ELENA MIHAI.
Cât vom trăi vei fi mereu în inimile noastre. Parastasul și slujba de pomenire vor avea loc la Catedrala Ortdoxă Podgoria, sâmbătă, 2 august 2003, ora 12. Familia DORINA, CONSTANTIN DRAGOMIR. (15428)

Azi, 1 august au trecut 2 ani de lacrimi și dor de când ai plecat dintre noi,

MORAR MOISĂ
- din CHIER. Ai fost un soț, tată, socru și bunic care ne-a înconjurat cu bunătate și dragoste. Ne mângâiem cu cuvintele „BIBLIEI". „Ferice de cei ce plâng căci ei vor fi mângâiați". Te vom plânge mereu! Soția SOFIA, fiul GHIȚĂ, FICA și ANDREEA, fiica MARINELA, NELU și MARIUS, fiul SORIN, ICA și SORINEL. Dormi în pace! (8357577)

1 august 2003 se împlinesc 5 ani de când te-ai stins lumina mea frumoasă.
BUDEA IUSTIN
din CROCNA. De-ai ști durerea cum ne-apasă/ De-acolo sus de ne privești/ Să știi că-n gândul nostru trăiești/ A ta soție, copiii, fiica, ginerele, nurorile, nepoții și nepoatele. (7282633)

Se împlinesc 6 săptămâni de la trecerea în neființă a iubitului nostru soț, tată și bunic,
ing. TĂREAN ANTONIU.
Parastasul va avea loc duminică, 3 august 2003, ora 11, la Capela Greco-Catolică de pe str. Lucian Blaga nr. 2. Familia. (15466)

În trecerea sa nemiloasă, timpul nu va reuși să-l șteargă din suflet pe iubitul nostru,
BOGDAN FLONDRA,
de la a cărui trecere în lumea celor drepți au trecut 6 luni. Dumnezeu să-l odihnească și să-l aibă în pază! Slujba de pomenire va avea loc sâmbătă, 2 august, ora 9.30, la Mănăstirea BODROG. Mica și ticu. (15496)

Pios omagiu, duioase și dragi amintiri, veșnică recunoștință, la împlinirea a 6 ani de când s-a stins flacăra vieții iubitului nostru soț, tată, socru și bunic,
PĂTROI MIHAI.
Cu ochii înlăcrimați aprindem o lumânare și înălțăm către bunul Dumnezeu o rugăciune pentru odihna sufletului său blând și bun. Vei fi mereu prezent în gândurile noastre. Soția și copiii: MIHAI cu DOINIȚA, DORU, VIOREL, VIORICA și nepotica ROXANA MIHAELA. Dumnezeu să îl odihnească în pace! (15506)

Cu nespusă tristețe anunțăm împlinirea a 40 de zile de când ne-a părăsit dragul nostru soț, tată, socru și frate
avocat POPESCU ILIE.
Parastasul de pomenire va ava loc sâmbătă, 2 august, ora 11.30, Biserica UTA. Dumnezeu să-l odihnească în pace! Familia. ()

Recunoștință veșnică și neuitare la împlinirea unui an de la trecerea în eternitate a celui mai bun vecin
RĂCEAN IOAN.
Parastasul va avea loc duminică, ora 12, la Biserica Ortodoxă din Grădiște. Dumnezeu să-l odihnească în pace! Soția TEREZA și familia ROMAN. (15527)

Să lăsăm să ne cadă măcar o lacrimă de dor și să nu lăsăm timpul să ne șteargă din memorie chipurile voastre dragi, acum, la împlinirea celor 7 ani și respectiv 15 ani de la dureroasa despărțire de cei ce au fost
NELU HOLOCAN și BĂLAN HOLOCAN
din COVĂSÂNȚ. Familia. (15529)

Cu lacrimi în ochi și plini de durere amintim că azi se împlinesc 6 săptămâni respectiv 16 ani de la plecarea în veșnicie a dragilor noștri părinți și bunici

ȚINTA LENA și ȚINTA ALEXANDRU.
Vă păstrăm vie amintirea voastră în sufletele noastre. Dumnezeu să vă ierte și să vă odihnească în pace! Nepotul SEBI, fiica ANGELA și familiile ȚINTA.

Pios omagiu, lacrimi și tristețe e tot ceea ce simțim la împlinirea a 6 săptămâni de la despărțirea de cea care a fost soție, mamă
profesor SATMARI SILVIA.
Parastasul va avea loc duminică, 3 august 2003, la Catedrala Ortodoxă Nouă (Podgoria). Vei fi mereu în inimile noastre. Soțul GHEORGHE, fiul RAUL și nora DORA. (15534)

Cu sufletele pe veci nemângâiate anunțăm împlinirea a 6 săptămâni de lacrimi și durere de când ne-a părăsit draga noastră fiică, soră, mătușă și cumnată,
profesor SATMARI SILVIA.
Dumnezeu s-o odihnească în pace! Mama MARIA, sora MĂRIOARA, nepoata SIMINA și cumnatul VASILE. (15534)

Cu adâncă durere, îl readucem în memoria celor care l-au cunoscut și prețuit, pe cel care a fost
ing. SABO SIMION,
la împlinirea a 6 săptămâni de la prematura sa dispariție dintre noi. Parastasul se va oficia sâmbătă, 2 august, ora 11, la Biserica Nouă din Micălaca. Dumnezeu să-l odihnească în pace! Familia îndoliată. (15536)

Au trecut 6 săptămâni de când iubitul nostru soț, fiu, tată, socru, bunic,
BULZ PETREA
a plecat în veșnicii. Nu te vom uita niciodată. Te plânge soția MIA, mama și întreaga familie, veșnic nemângâiată. (15545)

S-au scurs 8 săptămâni de lacrimi amare și durere de la plecarea în eternitate a celui care a fost fiu, soț, tată și verișor,
COSTEA DOREL,
din PÂNCOTA. Odihnește-te în pace! (7794185)

Pios omagiu și lacrimi de dor la împlinirea a 10 ani de la decesul dragei noastre soție, mamă, bunică
DONȚA VIORICA.
Vei rămâne veșnic în inimile noastre. Dumnezeu să te odihnească în pace! Familiile HOZA și DONȚA. (15553)

Se împlinesc 3 ani de când a plecat dintre noi cea mai bună și iubitoare mamă,
NICOLA OLIMPIA.
Amintirea ta, scumpa mea mamă, este mereu vie în sufletul meu. Nu te voi uita niciodată! Fiica MARIA. (15560)

Pios omagiu, neprețuită amintire, lacrimi nesfârșite la împlinirea a 40 de zile de la trecerea în veșnicie a dragului nostru soț, tată și bunic
Dr. IOAN BUDA.
Slujba de pomenire va avea loc sâmbătă, 2 august, ora 16, la Biserica Ortodoxă Vlaicu (UTA). Dumnezeu să-i dea odihnă veșnică. Soția DOINA, fiii DAN cu OANA și PAUL, CRISTIAN cu VALENTINA și TANIA și ALEC DOMINIC. (15562)

Trist și respectuos omagiu celor care au fost părinții și bunicii noștri
MIHAI IOAN MIHAI ZOIȚA,
la împlinirea a 6 luni, respectiv 3 ani și 6 luni de la trecerea în eternitate. Dumnezeu să-i odihnească în pace! Parastasul duminică, la Biserica din SÂNLEANI. Familia PAUL.

Cu nemărginită durere comemorăm 6 luni de la decesul iubitului soț și tată
OLAR CORNEL
din VLADIMIRESCU. Parastasul și slujba de pomenire, duminică, 3 august 2003, la Biserica Ortodoxă Vladimirescu. Familia îndurerată. (15675)

SC MDA Motors SRL

Dealer autorizat BMW in Arad
ANGAJEAZĂ

Reprezentant vânzări autoturisme

Cerințe: -studii superioare
-limbi străine engleză, germană
-domiciliu stabil în Arad
-disponibilitate pentru program prelungit
-permis de conducere
-cunoștințe operare PC (word, excel)
-abilități de comunicare și muncă în echipă
-vechime în domeniul vânzărilor auto constituie avantaj

Oferă: -salar atractiv
-posibilitatea de a dezvolta o carieră
-condiții moderne de muncă alături de o echipă dinamică de profesioniști

Așteptăm CV-urile însoțite de Scrisoare de intenție până la data de **07.08.2003** la sediu firmei: **Calea Timișorii nr.50**
Tel: **0257/286.085**; fax: **0257/278.757**
e-mail: **mdamotors@rdslink.ro**

(C.833)

Sucursala C.E.C. Arad

Arad Bd. Revoluției, 5-7, Tel. 0257-25.33.52, Fax 0257-25.33.60

Centrala C.E.C. S.A.- organizează în data de 18 august 2003, concurs pentru ocuparea posturilor de

șef serviciu teritorial de control:

Brașov, Cluj Napoca, Ploiești, Suceava, Timișoara.

Candidații trebuie să fie absolvenți ai unui institut de învățământ superior economic, să aibă cel puțin 3 ani vechime în muncă, cel puțin 2 ani în activitatea financiar-bancară și cel puțin 3 ani vechime în activitatea de control.

Înscrierea candidaților se va face la sediul Centralei C.E.C. București - Calea Victoriei, nr. 13, sector 3, până la data de 8 august 2003, în baza următoarelor acte:
- cerere de intenție;
- curriculum - vitae;
- copie și original acte de studii;
- copie și original carnet de muncă;
- copie și original act de identitate;
- cazier judiciar;
- certificat medical eliberat conform prevederilor Codului Muncii.

Informații suplimentare la telefon 021/310.21.45 sau 021/312.34.65, int. 145.

(3534670)

SUPERMARKET SIGMA S.R.L.

închiriază șopron acoperit, platformă betonată și cântar pentru achiziții cereale

telefon 271.712 (fostul FNC)

vinde găini ouătoare

telefon 256.620 între orele 8-10 și 14-16.

(2639201)

Direcția Silvică Arad

organizează LICITAȚIE DE MASĂ LEMNOASĂ pe picior din rezerva de masă lemnoasă pentru producția industrială pe anul 2003, în data de 4 septembrie.

Pentru admiterea la licitația de masă lemnoasă pe picior a agenților economici, se va organiza preselecție în 28 august 2003.

Preselecția va avea loc la sediul Direcției Silvice Arad, str. Episcopiei nr. 48, tel. 0257/280261, fax 0257/280361, iar licitația la hotel „Central" Arad, începând cu ora 10, la data menționată.

(3534667)

AGENȚII DE PUBLICITATE

SEBIȘ
Radio „21" Sebiș
◆ Parcul Libertății nr. 1 A
◆ Tel/Fax 311.067

LIPOVA
S.C. ELCOTRANS S.R.L. Lipova
◆ Str. Bălcescu Nr. 16,
◆ Telefon 563.180 sau Fax 563.091
◆ Program 7,30-15,30

INEU
Primăria orașului Ineu
◆ agent publicitar Carmen Tole
◆ Program 8,00 - 15,00
◆ Telefon 0744.690.446

NĂDLAC
„GYURIAN"
◆ agent publicitar Gyurian Bohuslav
◆ str. Grivitei Nr.76
◆ Telefon 0723.588.439
◆ Program non-stop

CHIȘINEU CRIȘ
Primăria orașului Chișineu Criș
◆ Agent publicitar Mihaela Brândaș
◆ Program 8,00 - 15,00
◆ Telefon 520.098

SÂNTANA
Bibliotecă
◆ Agent publicitar Al. Victoria
◆ Program 8,00 - 15,00
◆ Telefon 462471

GURAHONȚ
Primăria orașului Gurahonț
◆ Geiu Ranoiu, nr. 18, Telefon 316.070, 316.493
◆ Agent publicitar Alexandru Herlău
◆ Program permanent

PÂNCOTA
S.C. ELIDOR
◆ Str. T. Vladimirescu nr. 34
◆ Agent publicitar Cristina Mihăicuta
◆ Program 8,00 - 15,00
◆ Telefon 466.213

CURTICI
◆ Str. Vasile Goldiș nr. 1 (Magazinul HOBBYLAND)
◆ Program 9,00 - 18,00

SĂVÂRȘIN
Magazinul alimentar Mixt „HANS AUTO"
◆ Str. A. Iancu Nr. 411
◆ Telefon 557.339

SOMOȘCHEȘ
◆ Agent publicitar inv. Ioan Nagy
◆ Telefon: 328.093, 0740.164.917

ȘIRIA
„La căfana lu' Lae" (fostul cinematograf)
◆ Agent publicitar Ciobanu Carmen
◆ Orar 7,00 - 0,00

VÂRFURILE - MĂGULICEA
◆ Agent publicitar Sida Voicu

ANUNȚURILE se primesc în regim de urgență și pot să apară în ziarul „ADEVĂRUL" de a doua zi. Tel. 280.904

SC TAKATA PETRI - cu sediul în ARAD -

ANGAJEAZĂ

ȘEF SECȚIE CUSUT (ÎNVELIT VOLANE ÎN PIELE)

CERINȚE:
-cunoștințe limba engleză și/sau germană
-experiență în producția textilă sau pielărie
-abilități în urmărirea și organizarea producției
-spirit organizatoric

CV-urile se depun la sediul societății din Arad
CALEA AUREL VLAICU (la ieșirea din Arad spre Nădlac)
Informații suplimentare la tel. 0257/ 289.847 - d-nul Roșu Victor

TAKATA-PETRI
Calea Aurel Vlaicu F.N., Arad, tel. 0257-289.847, fax 0257-272.587

FINISAJE ŞI DOTĂRI:
- fundaţie şi elevaţie din beton armat
- planşee modulare Laging sistem, realizate de Ecosysteme srl Timişoara
- acoperiş tip Bramac - Austria
- termoizolaţie şi tencuială exterioară tip STO - Germania
- pardoseală rece şi pardoseală caldă
- trepte şi glafuri placate cu granit
- uşă blindată
- instalaţie telefonică ISDN
- cablu TV
- sistem de alarmă
- video interfon
- barieră la aleea privată cu telecomandă
- tâmplărie PVC cu rulouri PVC şi geamuri termopan
- instalaţie de încălzire cu centrală proprie, cu programator săptămânal

vindem vile la cheie

CU POSIBILITATEA DE PLATĂ ÎN RATE

PARTER: 178,8 mp
garaj
hol
living
baie
bucătărie
terase

ETAJ: 142,6 mp
hol
dressing
2 băi
4 dormitoare
balcoane

italCASE

RO - 1900 TIMIŞOARA
Calea Buziaşului 16 A
tel. 0256 / 222 033

(c.443/2003)

Regăseşte PASIUNEA

www.regaseste-pasiunea.ro

Prof. dr. IOIART IOAN
urologie - **Cabinet privat Urologie**
Consultaţii: **zilnic** 14.00-18.00
Str. Traian Moşoiu nr. 11, Arad
Programări: ☎ 255 255

Şef lucr. dr. OLARIU CODIN
cardiologie - **Cabinet privat**
Consultaţii: **Mi•Joi•Vi** 15.00-18.00
Bd. Revoluţiei nr. 23, apart. 16, Arad
Programări: ☎ 213 000

Dr. ŞTIUCĂ FLORIN
urologie - **Cabinet privat**
Consultaţii: **zilnic** 8.00-13.00
Bd. Revoluţiei nr. 45, Arad
Programări: ☎ 253 767

Dr. UDUDEC TITUS
medicină de familie - **Cabinet privat**
Consultaţii: **Luni•Mi•Joi•Vi** 8.00-12.00; **Ma** 15.00-18.00
Str. Andrei Mureşan nr. 19, Arad
Programări: ☎ 250 700

Şef lucr. dr. IOIART RODICA
diabetologie - **Cabinet privat**
Consultaţii: **Luni•Mi•Vi** 14.00-18.00
Str. Traian Moşoiu nr. 11, Arad
Programări: ☎ 255 255

Dr. FILIMON MARIA
medicină de familie - **Cabinet privat**
Consultaţii: **Luni•Vi** 12.30-17.00; **Ma•Mi•Joi** 8.30-13.00
Str. Nicolae Grigorescu nr. 4-6, Arad
Programări: ☎ 255 803

(3491652)

Asociaţia Română a Disfuncţiei Erectile

Diagnostic şi tratament pentru problemele de erecţie

Oferă
s.c. Licor Impex SRL
Bd.Revoluţiei 90, et. 1, ap. 6

❒ Elaborare bilanţuri de mediu nivel I în baza atestatului aprobat de Comisia de atestare a Ministerului Apelor şi Protecţiei Mediului

Relaţii la sediul societăţii sau la tel.: 0257-206.208 luni-joi orele 17-19

❒ Organizarea de simpozioane, sesiuni şi reuniuni ştiinţifice interne şi internaţionale.

(3534655)

Concern elveţian reprezentat prin firma Gemaje Hair, cu sediul în Curtici, având domeniul de activitate prelucrarea părului natural.

Angajează 5 persoane pentru:
- **Control trehnic de calitate**
- **Laborator: Experimentare, cercetare, producţie**

Condiţii necesare:
- Studii medii
- Cunoştinţe operare PC (Ms Office, Windows)
- Dinamism şi spirit de echipă
- Cunoştinţe de limba germană şi/sau engleză constituie un avantaj

Angajează 2 persoane pentru: **Evidenţă contabilă primară, evidenţă personal, serviciul salarizare, operaţiuni de import-export**

Condiţii necesare:
- Vârsta cuprinsă între 25-35 ani
- Minim studii medii
- Experienţă în domeniu minim 3 ani
- Cunoştinţe operare PC (Ms Office, Windows)
- Disponibilitate la program flexibil

Firma asigură:
- Transport gratuit
- Cursuri de perfecţionare
- Posibilitatea afirmării într-un domeniu absolut nou

Persoanele interesate vor trimite CV la fax **206.038.**

(3534657)

Primăria oraşului Chişineu-Criş

angajează ZIDAR prin concurs

RELAŢII LA TEL. 520.098

(Ag. Ch. Criş)

Angajăm urgent bucătar

Nu necesită studii în domeniu.

Telefon 0722.349.254.

(2639097)

În vederea extinderii activităţii de producţie în noua uzină de sisteme de distribuţie electrică pentru autovehicule (cablaje) din Nădab/Chişineu-Criş

S. C. Alcoa Fujikura SRL (membră a Grupului Alcoa)

Scoate la concurs postul

1. Inginer departament calitate

Cerinţe
- studii superioare
- experienţă în domeniu
- cunoaşterea limbii engleze (limba maghiară sau germană constituie avantaj)
- bune cunoştinţe de Excel, Word, MS Office
- cunoştinţe cu privire la standardele de calitate (ISO 9001: 2000, QS 9000, VDA 6.1) - constituie avantaj

Societatea noastră asigură pregătire profesională la nivelul cerinţelor mondiale, asigură continuitate în pregătire şi perfecţionare precum şi transport la locul de muncă.

Rugăm pe cei interesaţi să-şi trimită CV-ul în limba engleză împreună cu copiile certificatelor de studii şi/sau specializare, pe fax la numărul: 0257-307126, menţionând: ref. inginer calitate, sau la adresa. S. C. ALCOA FUJIKURA SRL, NĂDAB, DN 79, km 37,5, jud. Arad, sau pe adresa de e-mail Daciana.Rosca@alcoa.com.

(3534665)

Compania de Transport Public Arad

anunță publicul călător că: În data de 02.08.2003 și 03.08.2003

SE VA OPRI CIRCULAȚIA TRAMVAIELOR

pe tronsonul **Piața Podgoria - Piața UTA**

datorită unor lucrări la calea de rulare.

Liniile 1, 3, 7, 15, 15b, 17, de tramvai se suspendă

* Se introduce linia 3b, și va circula la un interval de 15 minute. Se suplimentează Liniile 8, 16 de tramvai.

* Se suplimentează L16b tramvaiele vor circula la un interval de 12 minute și L4b la un interval de 7 minute.

* Linia de tramvai L6 va circula pe traseul *Gai-Făt Frumos-Piața UTA-Căpitan Ignat-Cartier Alfa-Piața Romană la un interval de 25 minute.*

* Liniile de tramvai L9, L11 vor circula pe traseul Piața Romană-Piața Podgoria-Ghioroc (cu respectarea orelor de plecare din Podgoria).

* Transportul călătorilor între Stația Podgoria și Stația Piața UTA va fi asigurat cu autobuze care vor circula la un interval de 5 minute.

Abonamentele emise pe liniile de tramvai suspendate vor fi valabile pe autobuzele care vor circula în perioada întreruperii.

VĂ MULȚUMIM PENTRU ÎNȚELEGERE! (3534668)

S.C. Tehnodomus S.A. Arad

str. Petru Rareș nr. 28

Angajează:

- 3 SOFERI RABA TV
- ZUGRAVI
- ZIDARI
- **VÂNZĂTOR pentru magazin tehnoedilitare (bărbat) - cunoscător produse instalații.**

Interviurile la sediul societății sâmbătă, 2.08.2003 la ora 8,00

CV-urile prinf ax 276445.

INFORMAȚII TEL: 276775

(2639099)

PRIMĂRIA COMUNEI PECICA

angajează **Referent cu atribuții de casier**

pe perioadă nedeterminată.

Concursul va avea loc la sediul Primăriei comunei Pecica în data de 18.08.2003. Informații la tel: 468101; 468323.

(3534666)

cea mai modernă reprezentanță DACIA

numai prin noi

drive test

service auto în garanție și post garanție

pentru autoturisme nou cumparate de la orice dealer Dacia din România

montăm și suprastructuri

SC VERBIȚĂ SRL

noi suntem doctorii mașinii dumneavoastră

(C.A./2003)

SC VERBIȚĂ SRL ANGAJEAZĂ

pentru punctul de lucru din Calea Aurel Vlaicu 282 (DN 7A, vis-á-vis de Petrom):

DACIA

- -mecanici auto
- -pregătitori vopsitorie
- -vopsitori
- -portari
- -informatician
- -contabil acte primare

Interviurile vor avea loc sâmbăta, 2.08.2003 la ora 11⁰⁰ a.m. Tel: 227056, 227055

(C.A./2003)

S.C TRANSDARA S.A ARAD

ANGAJEAZA

CONTABIL SEF

(C.A./2003)

CONDITII :

- studii superioare de specialitate;
- vechime in posturi similare min. 5 ani;
- disponibilitate la program prelungit;
- bune cunostinte de operare PC;
- domiciliu in Arad, telefon;

RELATII: la sediul firmei din Arad,str.Liviu Rebreanu nr.95 sau tel.:256.308, 256.309

Societatea Comercială IMAR S.A. Arad

cu sediul în Arad, Calea Aurel Vlaicu nr.14

angajează urgent

- ▼ croitori-confecționeri
- ▼ tapițeri calificați
- ▼ personal pentru calificare în meseria de tapițer

indiferent de meseria de bază pe care o are

Relații suplimentare pot fi obținute de la Serviciul Organizare-Personal-Informatică al S. C. IMAR S. A. Arad, telefon: 236764, 236765, 236766, 236767 - int. 241

(2639095)

Nr.1 în Europa

Vaillant CEA MAI BUNĂ CĂLDURĂ

La "cea mai bună căldură" germană prețurile se topesc!!!

Microcentrală VUW 242-3 cu tiraj forțat, 24 kW - Inclusiv consola, chit evacuare gaze arse și PIF Preț: 633,- euro fără TVA

SC SANEX COM IMPEX S.R.L.
Distribuitor autorizat Vaillant
Bd. Decebal bl. 15 parter
Tel./Fax: 0254/214.389

(C.A.45/2003)

Direcția Silvică Arad

organizează
LICITAȚIE DE MASĂ LEMNOASĂ PE PICIOR

din rezerva de masă lemnoasă pentru producția industrială pe anul 2003, în data de 4 septembrie.

Pentru admiterea la licitația de masă lemnoasă pe picior a agenților economici, se va organiza preselecție în 28 august 2003.

Preselecția

va avea loc la sediul Direcției Silvice Arad, str. Episcopiei nr. 48, tel. 0257/280261, fax 0257/280361, iar licitația la hotel „Central" Arad, începând cu ora 10, la data menționată.

(3534667)

BUCURĂ-TE DE MARE!

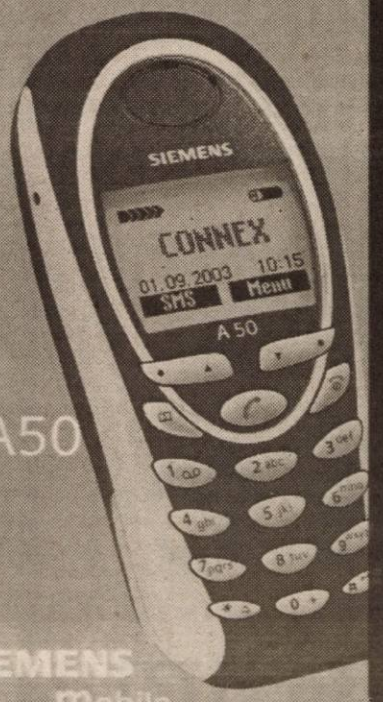

A50

SIEMENS Mobile

Abonează-te la CONNEX cu Siemens A50 și primești cadou un Surf Siemens Mobile.*

* ofertă în limita stocului disponibil

19.– USD

Vino la Connex** în perioada 11 iulie – 11 august 2003 și profită de oferta specială Siemens.

** promoție desfășurată numai în Reprezentanțele de Vânzări CONNEX și magazinele dealerilor CONNEX marcate la intrare cu semnul Surf Siemens Mobile.

ACCEPTĂ PROVOCAREA!

(3534539)

S.C. Construction House S.R.L.

Arad, Str. Pădurii nr. 49, tel. 214.633, 254.457

Produce UȘI interioare moderne, tip american

Vinde toată gama de MATERIALE DE CONSTRUCȚII ȘI ELECTRICE

TÂMPLĂRIE PVC și AL

Prețuri NEGOCIABILE

Montaj - Demontaj - gratuit

EXCLUSIV AL-PLAST

Calea Radnei bl. 108 C, tel. 210.280

(c.629)

S.C. SATLINE S.R.L. TELEFON 251.461, 0744/507.211 SHOW ROOM ARAD, Piata Mihai Viteazul - BL. M7 - PARTER
TÂMPLĂRIE DIN ALUMINIU ŞI P.V.C.
CU GEAM TERMOPAN; PROFILE PVC TROCAL Germania; PROFILE ALUMINIU Grecia
NOU! RATE / 5 ani AVANS 0 (c.80)

EURO STIL
Complex Podgoria, tel. 270.930
Prinde ocazia verii: Bibliotecă ASTORIA 4,05 m cu numai 12.995.000 lei

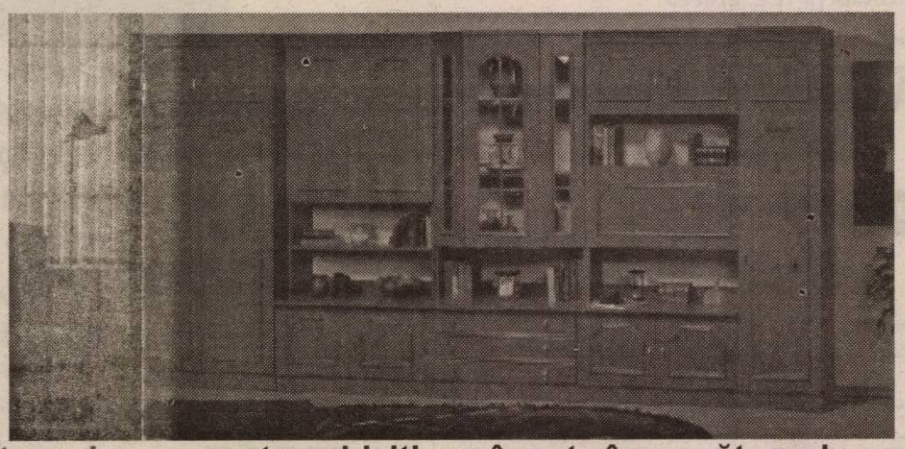

Acest produs se poate achiziționa în rate în următoarele condiții:
- Salariul dvs. minim 2.100.000 lei
- Salariul soțului/soției minim 2.100.000 lei
- Fără giranți
- Avans 0%
- Actele se fac direct în magazin!

(3401700)

s.c. AMRO - DC s.r.l.
uși și ferestre
din lemn stratificat cu geam termopan, sistemul de profil german Euronut.
ARAD, STR. FRĂȚIEI NR. 29
tel. 0257 - 259.483, 0723.068.257
(2639024)

BIROUL NOTARIAL PUBLIC
Fărcuțiu Petru Ioan
din localitatea Vladimirescu, str. Progresului nr. 87-89, bloc. B2, sc. B, ap. 1, județul Arad
Anunțăm onorata clientelă că
din data de 1 AUGUST 2003
activitatea biroului este suspendată
URMÂND SĂ FIE RELUATĂ
în programul obișnuit
din data de 1 SEPTEMBRIE 2003.
(2639091)

TÂMPLĂRIE PVC CU GEAM TERMOPAN
CALITATE GERMANĂ GEALAN Fenster-Systeme
(c.652)
ARAD, STR. CAIUS IACOB BL.R
FOSTUL Mag. CĂMINUL (lângă BANC POST)
[RATE până la 5 ani avans zero]
Cel mai bun! Cel mai ieftin!
Tel: 0257-213.145, 0788.391.769, 0788.391.770, 0722.528.185

Școala Postliceală Sanitară „Christiana" Arad
face înscrieri pentru Admiterea 2003
la următoarele specializări
Asistent medical generalist (3 ani) - 75 locuri
CURSURI DUPĂ AMIAZA
Informații suplimentare la tel: 0257/281.497
sau sediul școlii din Calea Victoriei nr. 1-3 Arad
(3534577)

PROGES pentru amenajări interioare
Str. Dorobanți nr.55
Tel: 0257-282.021
PARCHET LAMINAT
de la 167.000 lei /mp*
LAMBRIURI LAMINATE, TAVANE POLISTIREN
PROMOȚIA LUNII !
PARCHET CLICK 230.000 lei/mp*
*Preț fără T.V.A.
(c.166)

Vreți să cumpărați?
Nu aveți bani?
EURO-CASSA S.R.L.
2.000 → 25.000 EURO
Apartament casă, teren, pământ etc.
6 % comision/an 100 luni durată de rambursare
EURO-CASSA Telefon: 284.390
ORAR 8⁰⁰-17⁰⁰ B-dul Decebal nr. 2-4, cam. 21
(S.C. PROIECT)
(2639078)

CORAURA Telefon : 270525
CORAURA Telefon : 270525
Rate fixe

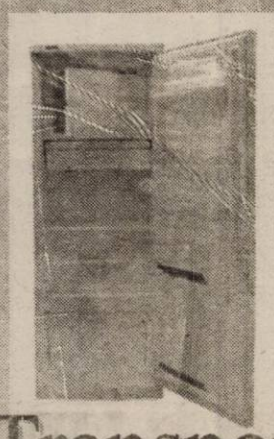

avantaje
·perioada maximă 3 ani
·fără girant
·avans 0%
·rate mici dobândă mică

instalare gratuită
Transport GRATUIT în tot județul
(c.15/2003)

AMA GRUP INTERNATIONAL
!! CELE MAI MICI PRETURI !!
anvelope radiale GOOD YEAR și SAVA
(TURISME, CAMIONETE, CAMIOANE)
toata gama de anvelope DANUBIANA
6.990.000 lei
ANVELOPA TRACTOR SPATE (14.00 - 38/8PR)
telefon: 0257.270.262
Arad, str. Câmpul Liniștii, nr. 1 (fost TOFAN GRUP)
(C.A 434/2003)

FĂ-ȚI VACANȚA CU SUZUKI
10% REDUCERE

GARANȚIE 3 ani sau 100.000 Km
www.suzukivest.ro
SWIFT cu 5 uși de la 5.727 € (fără TVA)
DOTĂRI STANDARD: dublu airbag, închidere centralizată, geamuri față acționate electric faruri și oglinzi reglabile electric
DOTĂRI OPȚIONALE: ABS, aer condiționat, servodirecție
VÂNZĂRI CASH, ÎN LEASING SAU PRIN CREDIT BANCAR
FINANȚARE PRIN SARA LEASING
RS SARA MOTORS ARAD Importator SUZUKI în România
Calea Radnei nr. 221, Tel./fax 0257-22.92.72, 25.39.29
(C.A.628/2002)

WEST BANK S.A.
ARAD, B-dul Revoluției nr. 88
TELEFON: 284.888; FAX: 285.202
WESTERN UNION TRANSFER DE BANI®
Cei mai rapid mod de a primi bani din toată lumea

ADEVĂRUL
Cotidian independent Arad

ASTRA VAGOANE CĂLĂTORI
Singurul producător de confort din domeniu
Str. Petru Rareș 1-3
Tel: 233.651 Fax: 258.168
e-mail: astra.calatori@astrac.rdsar.ro

Anul XV, nr. 3976 | 16 pagini | SÂMBĂTĂ 2 AUGUST 2003 | 5.000 lei
adevarul@arad.ro; adv.pub@arad.ro | http://adevarul.arad.ro
Publicație auditată de BRAT | Tiraj mediu zilnic vândut: 30 531

Fantezii politice

Ștefan Tabuia

Unii au fantezii erotice visându-se feți frumoși pe cai albi, în timp ce alții sunt bântuiți de fantasme politice. După ce în urmă cu trei ani a jurat că nu mai vrea politică, veteranul cederist Emil Constantinescu a strâns din cioburi și hârburi o alianță amărâtă, dar cu ambiții mari. Cu toate că în sondaje nici nu se pomenește de oamenii săi, fostul președinte se vede un fel de rege Simeon al României, sperând într-o traiectorie meteorică spre putere, asemeni țarului bulgar. Pentru aceasta s-a și găsit de rudă politică a liberalilor și democraților, cu care cică ar avea misiunea de a dărâma actuala putere pesedistă. Nu știm cât de încântați sunt pediștii lui Băsescu de proiectata colaborare cu fostul partener în guvernarea precedentă, dar liberalul Paul Păcuraru s-a scuturat cu silă când a auzit ce fel de nemotenii îi bat la poartă. Și pentru a nu lungi vorbele cu asemenea „aliați" dezagreabili, liderul PNL i-a cerut Constantinescului să facă mai întâi dovada capacității de a intra în Parlament la viitoarele alegeri și abia pe urmă să se gândească la o formă de colaborare sau alta.

Probă pe care „acționarii" Ciuvică, Zoe Petre cu ilustra sa progenitură, Ana Blandiana, Sandra Pralong, Dorin Marian, Traian Remeș cu al său colop soios și alții din anturajul fostului chiriaș al palatului Cotroceni, nu prea văd cum ar putea-o trece. Emil Constantinescu este un personaj politic dezagreabil, compromis de o prestație lamentabilă în perioada guvernării cederiste. Un gafeur jenant și un ins incapabil să își controleze furiile. Scârba sa prezidențială scuipată printre dinți, aventurile sale galante cu fel de fel de fufe, implicarea în contrabanda cu țigări (Țigareta II!), diatribele verbale lansate împotriva presei independente și prigoana împotriva ziariștilor care au refuzat să îi închine ode și osanale, atitudinea teatral studiată de vedetă iute la mânie, încercarea jenantă de a-l imita pe prințul Cuza au făcut din Emil Constantinescu o figură detestată de mulțime. Emil Constantinescu este respins atât de omul de rând cât și de clasa politică. Poveștile cu iz mistic despre un călugăr Vasile care i-ar fi prezis nu știu ce, îi arată chipul de șarlatan al sufletelor slabe, de manipulator al unor conștiințe labile. El a avut ocazia să arate țării ce poate și cât poate, și a arătat că nu este capabil să poarte pe umeri înalta răspundere a primului om în stat.

(Continuare în pagina 5)

Comisia ministerială pe probleme de sănătate, aflată ieri la Arad, a dat verdictul:

Spitalele din Gurahonț, Ineu și Lipova se desființează

• Sute de cadre medicale rămân pe drumuri

Foto: Viorel Musca

Suspansul creat de incertitudinea din sistemul sanitar arădean s-a încheiat odată cu venirea în Arad a comisiei guvernamentale. Ieri, secretarul de stat în Ministerul Sănătății, **Vasile Cepoi** și, directorul general al CNAS **Cristian Celea** au fost în Arad pentru a stabili măsurile ce trebuie luate în cazul celor trei spitale cu probleme din Gurahonț, Lipova și Ineu. Decizia este una cât se poate de clară: **desființarea!**

După discuții purtate pe parcursul a cinci ore cu directorii CAS, DSP, prefectul Ungureanu și primarii localităților afectate, legate în special de lipsa fondurilor pentru salariile personalului medical, cei doi demnitari au acceptat o întâlnire cu reprezentanții mass-media. Încă de la început, secretarul de stat **Vasile Cepoi** a ținut să prezinte o serie de date statistice care relevă ineficiența celor trei unități sanitare, în sensul că banii pe care i-au primit acestea de la CAS nu se regăsesc în servicii medicale prestate. **„Nici în anul 2002, și nici în primul semestru al anului în curs cele trei spitale nu au putut realiza indicii la valoarea cheltuielilor contractate cu CAS. De exemplu, la Ineu s-au contractat 18 miliarde, s-au cheltuit 21 , iar spitalul a realizat doar 13 miliarde de lei. Unde este eficiența în această situație"**, se întreba **Vasile Cepoi.**

Madiana Popescu

(Continuare în pagina 3)

48 de arădeni s-au mutat în casă nouă

• În toamnă începe construcția noilor blocuri

După ce în urmă cu câteva săptămâni au fost date în folosință primele trei blocuri construite cu fonduri ANL, ieri, alte 48 de familii au primit cheile apartamentelor în care vor locui.

Primarul Dorel Popa și viceprimarul Emanoil Voicu au înmânat, ieri dimineață, cheile apartamentelor fericiților chiriași, care și-au văzut visul cu ochii după ani de așteptare. „Suntem bucuroși că am reușit să finalizăm și aceste trei blocuri și îi felicităm pe norocoșii câștigători", le-a spus primarul Dorel Popa celor prezenți, adăugând că în viitorul apropiat va începe construcția de noi apartamente. Rând pe rând, chiriașii au primit cheile locuințelor, cu una sau două camere, construite modern, cu geamuri termopan, gresie, parchet melaminat, contoare etc. Din păcate, unii dintre chiriași (din motive necunoscute) nu au binevoit să participe la această acțiune, semn că nu le arde buza, chiar atât de tare, după un acoperiș deasupra capului.

Foto: Ștefan Matyas

Cosmin Mihuța

(Continuare în pagina 6)

În acest număr

Consilierii măceni au consemnat la domiciliu păsările și animalele — Pag. 3
Majorări de prețuri — Pag. 4
Conflict deschis între candidații la funcția de președinte executiv al PSD — Pag. 5
Concediere colectivă la Protecția Copilului — Pag. 6
Căminul — Pag. 9
Magazin — Pag. 11
Olimpia Satu - Mare a câștigat patrulaterul de la Arad — Pag. 12

POLARIS M HOLDING
Bd. Aurel Vlaicu 186
Tel: 0241 548.700 www.polaris.ro
Fax: 0241 548.711 office@polaris.ro

www.polaris.ro
Împreună pentru un oraș curat!

La CET Arad

Dificultăți în aprovizionarea cu cărbune

În urmă cu două zile sindicaliștii de la CET prezentau situația financiară a societății. După spusele lor, centrala e, la această oră, în imposibilitatea de a cumpăra cărbune pentru următoarele luni. Cât despre aprovizionarea pentru iarnă, nici nu se poate pune problema, cel puțin acum. Și asta deoarece societatea nu are banii necesari. „CET-ul mai are acum 35 de mii de tone de cărbune, care ajung cam o săptămână. Societatea a contractat pentru luna august 150 de mii de tone, dar care s-ar putea să nu ajungă la Arad din lipsă de bani. Datornicii la CET sunt Electrica, cu 120 de miliarde și Artermul cu circa 125 de miliarde. Dacă nu se iau măsuri, în special din partea Primăriei, pentru recuperarea banilor, nu mai putem continua", a spus liderul de sindicat, Traian Deliman.

Gerlinde Knap

(Continuare în pagina 7)

ÎNCHIRIEZ SPAȚII PRODUCȚIE
500 m², 1000 m² , 1500 m² – cu toate utilitățile
TELEFOANE 272.812, 0721.269.706

Meditația zilei

Oricât de rău par să stea lucrurile, fiecare situație ascunde în ea ceva pozitiv.

CALENDAR

Astăzi, Soarele răsare la ora 5 și 39 minute și apune la ora 20 și 45 de minute. Au trecut 213 de zile din acest an. Au mai rămas 152 de zile până în 2004.

Praznicul zilei: Biserica ortodoxă: Aducerea moaștelor Sfântului Întâi Mc. Arhid. Ștefan; Binecredinciosul împărat Iustinian; **Biserica greco-catolică:** Așezarea moaștelor Sf. Arhid. Ștefan; **Biserica romano-catolică:** Sf. Eusebiu.

A venit barza!

La Arad: Vințeler Dumitru, Jude Alina, Berlan Claudia, Rusz Aneta Maria, Solinger Otilia-Diana, Lingurar Alexandru-Valentin, Ghițan Sandra, Buga Daniel, Țica Emanuel, Rușanu Silvan.

Cinematografe

DACIA: Identitate (SUA) 10; 12; 14; 16; 18; 20

MUREȘUL: X-Men (SUA) 10; 12,30; 15; 18

ARTA: Pianistul (Fr.-Polonia-Germania) 16; 19

SALA MICĂ: Cavalerii Shaolin (SUA) 15,30; 18,30

PROGRESUL (duminică, 3 august) Casă, dulce casă (SUA) 18

Curierul (SUA) 16

„ADEVĂRUL" VĂ ASCULTĂ

La telefonul dimineții, 280944, între orele 9,00-12,00

Două chestiuni...

Un cititor ne sesizează asupra faptului că pe str. Condurașilor (între Oituz și Ciujului), este o porțiune în care iluminatul public nu funcționează: **„Nouă becuri consecutive sunt arse. Această situație stârnie de două luni. Câte becuri mai trebuie să se ardă până când Primăria va rezolva situația?"** Deși a încercat să obțină un posibil răspuns din partea autorităților, **„acestea m-au pasat de la o persoană la alta"**, spune el.

Al doilea aspect prezentat se referă la gropile de pe str. Eminescu, care nu pot fi evitate pentru că sunt mașini parcate pe ambele sensuri.

De „bine", despre Parktronic...

Mai mulți cititori ni se adresează, comunicându-ne că telefonul cu acces gratuit al Parktronicului nu funcționează. O altă nemulțumire este cea legată de unele aparate de taxare care, de asemenea, sunt programate anapoda sau sunt defecte. De exemplu, cel din fața S.I.F. Banat-Crișana.

Vrem apă...!

D-na Felicia Chindirș spune că a făcut nenumărate încercări la autoritățile locale ca să obțină introducerea rețelei de apă potabilă și pe str. Vântului, unde locuiește și ea: **„Mi s-a promis de către dl. primar, că se vor aloca fonduri, aproximativ 150 de milioane, dar nu avem apă nici azi. În schimb se cheltuiesc miliarde la Zilele Aradului. La sărăcia pe care o avem, asta ne trebuie?**

Redactor de serviciu, D. R.

Rețeta zilei

PĂSTĂI SCĂZUTE

1 kg și 1/2 păstăi de fasole (galbene, late), 1/2 kg ardei, 1/2 kg ceapă, 1 kg roșii, 1 legătură pătrunjel, sare și piper

Mod de preparare: Se curăță, se spală și se rup în bucățele mici păstăile de fasole. Ardeii și ceapa se taie pestișori. Roșiile se decojesc și se taie mărunt. Se călește ceapa, se adaugă ardeii și se lasă până se înmoaie, apoi se pun păstăile, se acoperă cu un capac și se lasă să fiarbă înăbușit, la foc mic. Se amestecă din când în când să nu se lipească mâncarea. După ce s-au înmuiat păstăile, se răstoarnă peste ele roșiile, se potrivește de sare și piper și se mai lasă câteva minute. În această mâncare nu se pune apă. Înainte de a lua oala de pe foc se presară pătrunjelul tocat. Este o mâncare foarte gustoasă, care se poate consuma și în post.

Meteo

Vremea va fi în general frumoasă, ușor instabilă după-amiaza, când cerul va prezenta înnorări temporare și pe alocuri vor fi condiții de averse de ploaie însoțite de descărcări electrice și intensificări de vânt. Vântul va sufla slab la moderat din nord.

Temp. max. 27 la 29°C
Temp. min. 12 la 15° .

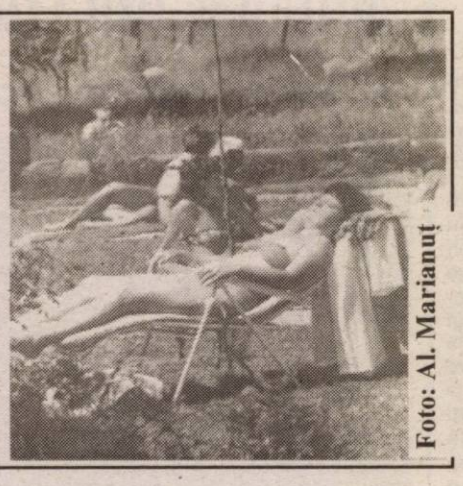

Foto: Al. Marianuț

După 50 de ani...

Sâmbătă, 2 august a. c., între orele 10-11, la Liceul Textil din Arad va avea loc întâlnirea de 50 de ani a celei de a treia promoții a școlii. Între absolvenții din urmă cu jumătate de secol se numără ing. Ioan Babău, fost director UTA, dr. ing. Ioan Pugna - cadru universitar la Institutul Politehnic Timișoara, ing. Vasile Cordoș - fost director la Textila Botoșani, ing. Ioan Sabău - fost director la UT Timișoara precum și inginerii Gheorghe Cioară, Bujor Buda (consilier CJA), dna ing. Florica Stana - fostă profesoară la acest liceu și mulți alții care și-au adus aportul la dezvoltarea industriei textile din Arad și din țară.

Ne vor onora cu prezența diriginții noștri ing. Cornel Dan și ing. Ioan Nicoară, cărora le mulțumim pentru educația și pregătirea care ne-au dat-o.

Celor plecați dintre noi - colegi și profesori - un gând pios de aducere aminte.

Absolventa
Olimpia Măcinic

HOROSCOP

Sâmbătă, 2 august 2003

Berbec (21.03-20.04). Sunteți un butoi de pulbere. Cea mai nevinovată aluzie, vă poate face să explodați.

Taur (21.04-20.05). Se anunță o zi extrem de încărcată. Cu greu veți găsi o clipă de liniște.

Gemeni (21.05-20.06). Inconsecvența cu care i-ați obișnuit pe ceilalți vă poate costa acum destul de scump.

Rac (21.06.-22.07). Vești bune de la o persoană care se află în străinătate.

Leu (23.07-22.08). Pesimis-mul dvs. nu este justificat în nici o privință.

Fecioara (23.08-22.09). Poate o schimbare de sezon ar fi bine-venită. Acționați însă cu prudență.

Balanța (23.09-22.10) Prietenii vă fac cele mai dulci favoruri. Savurați clipa cât de mult puteți.

Scorpion (23.10-21.11). În această perioadă nu sunteți cu picioarele pe pământ. Poate, pentru că v-ați îndrăgostit?

Săgetător (22.11-21.12). Puțină diplomație în relațiile cu ceilalți nu strică niciodată.

Capricorn (22.12-19.01). Aveți în sfârșit ocazia, să vă luați câteva zile libere. Profitați de ele cât mai mult.

Vărsător (20.01-20.02). În relația cu persoana iubită se anunță furtună.

Pești (21.02-20.03). Aveți ocazia să vă puneți în valoare câteva calități ascunse.

Utilitare

PRIMĂRIA MUNICIPIULUI

Program de relații cu publicul (camera 5) luni-miercuri-vineri între orele 8-12; marți-joi între orele 8-12; 15-17 - tel. 284.744, tel. centrală 281.850.

PIEȚE, TÂRGURI

Astăzi este zi de piață la Chișineu Criș, Lipova, Pâncota, Felnac, Grăniceri, Hălmagiu, Moneasa, Pecica, Vărșand, Socodor, Șeitin, Vladimirescu, Zimandu Nou, Covăsânț. Târguri **săptămânale** se desfășoară astăzi la Lipova, Pâncota, Hălmagiu, Moneasa.

● Sunt deschise târgurile de animale de la Beliu, Pecica, Lipova, Sântana, Bârzava, Arad-Obor și Sânicolaul Mic.

FARMACII DE SERVICIU

● Farmacia **REMEDIUM** Arad, B-dul Revoluției nr. 52-54. Program luni-vineri: 7,30-20,00, sâmbătă 8,00-14,00. Telefon 233195. Eliberează medicamente compensate și gratuite. ● Farmacia **LIBRO PHARMA** NON STOP, Calea Aurel Vlaicu 60-68 (lângă stadionul UTA) telefon 212.992. Eliberează medicamente compensate și gratuite. ● Farmacia **TEAHAFARM**, B-dul Revoluției nr. 65. Program: luni-vineri 8-21, sâmbătă 9-13. Telefon 254.587. Eliberează medicamente compensate și gratuite. ● Farmacia **OMNIAFARM**, Calea Aurel Vlaicu, Bl. Z28, cu program zilnic de la orele 8,00-22,00. Telefon 271724. Eliberează medicamente compensate și gratuite. ● Farmacia **ELPIS PHARM** Micălaca, zona Piața Soarelui, str. Voinicilor, colț cu str. Păsunii, Bl. 193, sc. A, parter. Program: luni-vineri 8-20, sâmbătă 8,30-14. Tel: 259.619.

URGENȚE STOMATOLOGICE ...

... asigură Cabinetul din str. Crișan (în spate la Gionelli), program non-stop. Telefon: 253794.

Urgențe stomatologice asigură și cabinetul din B-dul Revoluției nr. 62, ap. 17. Zilnic: conform orarului (robot pe telefon); sâmbătă între 9-14. Telefon: 256.665.

Cabinetul Stomatologic din Calea Victoriei nr. 7 A asigură zilnic urgențe, inclusiv sâmbăta, între orele 10-15. Telefon 095.565.622.

Cabinetul stomatologic din B-dul Revoluției nr. 95, etajul I, asigură urgențe, zilnic între orele 8-14, telefon 282184.

Cabinetul Stomatologic din str. Românului nr. 4 (lângă antichitățile de pe colț cu Mețianu) asigură zilnic urgențe stomatologice între orele 9-13; 15 - 20. Telefon 0744/752.020; 0723/013.704.

DISPENSAR VETERINAR

Dispensarul veterinar din Aradul Nou efectuează zilnic, orele 8-16 (sâmbăta 8-12) examen trichineloscopic, castrare porcine, ecornarea viteilor, însămânțări artificiale. Telefon 287.298.

ÎNTRERUPERI CURENT

Luni, 4 august: Micălaca Bl. 168, 169 (8-15).

CITIREA APOMETRELOR

Luni, 4 august: Calea Timișoarei, Gladiolelor, C. D. Loga, M. Cuntan, Miraj, Prislop, Lucernei, Măcesului, Furnicii, Posada, Ficusului, Piersicilor, Nalbei, Movilei, T. Maris, Viilor, Pinului, Petuniei, Armoniei, Bicaz, Păcii, Muncii, Semenicului, Ostașului, Sulina, Orșovei, Caransebeș, Gogol, Mâgheran, Pandurilor, Guttenbrun, Zimbrului, Crângului, Lugojului, Cibinului, Munteniei, Timișului, Arieșului, Olteniei, Albinelor.

ADMINISTRAȚIA FINANȚELOR PUBLICE

Administrația Finanțelor Publice a municipiului Arad: Asistență contribuabili (impozitul pe venitul global) - telefon 280633, 280733, int. 198 (persoane fizice) și 125 (persoane juridice) între orele 8,00-12,00. Informații mai pot fi obținute la adresa de web: www.finantearad.ro

ÎNREGISTRĂRI ÎN CAZ DE DECES

Biroul de Stare Civilă - decese face înregistrări după următorul program: sâmbătă și duminică, între orele 9,00-11,00. Tel. 281850.

TELEFON DE URGENȚĂ LA POLIȚIE: 955

Noul număr de centrală telefonică al I.J.P. (Inspectoratul Județean de Poliție) Arad: 207100.

PROTECȚIA CONSUMATORULUI

B-dul Revoluției, nr. 50. Telefon: 257049.

GARDA FINANCIARĂ

B-dul Revoluției nr. 79, telefon: 281119.

INSPECTORATUL TERITORIAL DE MUNCĂ ARAD

Str. Episcopiei nr. 11-13, tel.: 211762, 211862, 257251.

Comenzi taxi

- ALFA PLUS 349.349; 256.222
- TAXI ALFA 22.88.88; 25.25.26; 0723.200.301; 0745-50.60.70
- TAXI ARAD: 244.244; 274.444; .0722755440
- DIESEL STAR 212.222; 0722.361.011; 0745.645.645
- EUROPA 275.555; 0723.677.555; 0744.828.163
- FAVORIT 280.000; 281.111; 0740083333; 0742409992
- GETAX 280.705; 280.100; 280.548
- MIRCO MILI 230.530; 230.730

ADEVĂRUL
COTIDIAN INDEPENDENT ARAD
Editor: S.C. ADEVĂRUL Arad S.R.L.
COD FISCAL R 1681938 ● COD SICOMEX 19.604
● CERTIFICAT J 02/1836 / 31X 1991 ● COD SIRUES 020956601 ● ISSN 1220 - 7489

Redacția și administrația: 2900 Arad, Bd. Revoluției nr. 81. Telefoane: SECRETARIAT - 281802, fax 280655, 280625; ADMINISTRAȚIE, CONTABILITATE - 281797; MICA PUBLICITATE - 210775; MAREA PUBLICITATE - 280904; CLUBUL PRESEI - 280989

Consiliul de administrație: președinte - MIRCEA DORGOȘAN, telefon 281802, 280625; **vicepreședinte** - MIRCEA CONTRAS, telefon 281802, 280625; **membri:** LIZICA MIHUȚ, telefon 280070, ȘTEFAN TABUIA, telefon 280854, MIRCEA ȚIȘCĂ, telefon 280904.

Colegiul de redacție: ȘTEFAN TABUIA (redactor-șef), telefon 280854; MARCEL CANCIU (șef secție foto), telefon 281701; ALEXANDRU CHEBELEU (șef secție sport), telefon 281701; GABRIELA GROZA (secretar general de redacție), telefon 280854; VASILE FILIP (șef secție cultură-învățământ-tineret), telefon 281855; 280003; IOAN IERCAN (șef secție politică), telefon 280943; DORU SAVA (șef secție social-economic), telefon 281738; NICOLAE OPREAN (șef secție actualități), telefon 281855; 280003; MIRCEA TÂȘCĂ (șef secție publicitate și difuzarea presei), telefon 280904; MIRCEA DORGOȘAN (președinte al Consiliului de administrație), telefon 281802, 280625.

Tiparul executat la Imprimeria S.C. MEDIAGRAF S.A. ARAD, str. Feleacului F.N., telefon 250902, fax 250920.

„Adevărul" poate fi citit și pe Internet la adresa http://adevarul.arad.ro

Echipa de serviciu

IOAN TULEU
secretar de redacție

Bianca Felea, Ioan Leac, Adela Pop, Dina Rujan
tehnoredactare computerizată

Mihaela Gogoța, Doina Jurcă, Aurica Telcian, Dacian Toduța
corectură

Cursul valutar*

* VALORI ÎNREGISTRATE IERI, 1 AUGUST 2003

Denumirea valutei	BNR	BCR		BRD		Banca Transilvania		Banca Românească		Banca Romexterra	
		C	V	C	V	C	V	C	V	C	V
Euro €	37201	36850	37350	36730	37130	36300	37300	36825	37200	36880	37440
Dolar S.U.A.$	33307	32500	33100	32660	33110	32600	33200	32709	33146	32690	33240
Forint	141	132	146	135	143	135	143	-	-	-	-

Licitație de finanțare pentru proiectele culturale

Consiliul Județean Arad (C.J.A.) lansează, prin intermediul Centrului Cultural Județean Arad (C.C.J.), un nou mecanism de finanțare al proiectelor culturale - prin licitații de finanțare. Vicepreședintele C.J.A., **Claudiu Cristea**, a menționat că o astfel de inițiativă s-a luat în premieră națională în orașul nostru. **„În plus, Aradul este al doilea oraș (după Timișoara), care are bine definită o strategie culturală. Până acum rolul nostru se rezuma la finanțări și... în cel mai bun caz, inițieri de proiecte"**. Directorul C.C.J., Marius Lăzurcă, a prezentat, care sunt avantajele mecanismului licitației de proiecte culturale: competiția corectă, transparența, posibilitatea implicării societății civile în luarea deciziei și asigurarea unui parteneriat public privat. Primele două licitații culturale pilot vor viza două direcții strategice: promovarea educației pentru cultură a tinerilor și promovarea tradiției diversității și multiculturalității. Solicitanții va trebui să întocmească un dosar de finanțare care urmează să fie examinat de către o comisie de evaluare. Pot beneficia de subvenții persoanele fizice sau cele juridice, fără nici o discriminare. Condiția principală a eligibilității proiectului este să se încadreze în tema propusă și să aibă impact asupra vieții culturale din județul Arad. Subvențiile solicitate de la Consiliul Județean pot acoperi până la 70 la sută din cheltuielile programului sau proiectului cultural. Detalii privind această inițiativă de finanțare pot fi obținute de la Centrul Cultural Județean Arad (tel. 0257.252439).

Olimpiu Bulzan

Pe timpul Festivalului de umor

Consilierii măceni au consemnat la domiciliu păsările și animalele

Ședința Consiliului local din Macea a fost dedicată, aproape în întregime, celui mai mare eveniment ce se va desfășura anul acesta în comună: Festivalul de Satiră și Umor „Gura Satului" care îl are în prim-plan pe maestrul Ștefan Popa Popa 'S.

Astfel, consilierii din Macea au ținut ca, pe lângă aprobarea sumei de 25 de milioane de lei destinată premierii participanților, fiecare

Înțelepții satului - la sfat

2003. Ajunsă la a 11 -a ediție, manifestarea va face din Macea, cel puțin pentru trei zile, o adevărată capitală a umorului românesc.Și când spunem asta ne gândim atât la numărul mare de participanți- circa 150- cât și la prezența unui juriu de excepție, membru al CL să contribuie cu câte 2,5 milioane de lei pentru recompensarea celui mai tânăr artist al Festivalului.Cealaltă parte a cheltuielilor va fi acoperită din fonduri ale Consiliului Județean Arad și din diverse sponsorizări.

O atenție cu totul specială a fost acordată măsurilor de ordine publică, ce va trebui luate pe timpul desfășurării Festivalului. ,,Trebuie să fim în stare să ne prezentăm așa cum se cuvine, mai ales că vor fi prezente atâtea personalități la noi în comună- era de părere un consilier, aprobat mai apoi , în unanimitate,de ceilalți colegi. Așa s-a luat hotărârea ca, pe parcursul acestui eveniment, nici un sătean să nu-și mai scoată pe stradă păsările sau animalele. O să-i anunțăm pe toți - spunea Claudiu Pintea, secretarul CL Macea - să-și închidă păsările și animalele în curte. În caz contrar avem la dispoziție o hotărâre a Consiliului, pe baza căreia putem aplica sancțiuni de la 500 mii lei la 1 milion de lei".

Nu în ultimul rând, consilierii au fost de părere să intensifice paza la discoteca din centru, mai ales că în ultima vreme s-au înregistrat tot felul de distrugeri de bunuri, comise de tineri prea înfierbântați. „Ar trebui să punem niște gardieni care să supravegheze zona și să vorbim și cu cei de la Poliție.Să nu ne trezim că ne facem de râs cu discoteca"- argumenta un alt consilier.

Cosmin Trif

Una pe pontaje, alta în contractele de muncă

Recent, inspectorii Inspectoratului Teritorial de Muncă (ITM) Arad, au depistat o altă firmă care practica munca fără forme legale. Este vorba despre SC PANGRAM SA , la al cărei punct de lucru de pe strada Pădurii, ITM a descoperit două persoane care lucrau fără a avea forme legale de angajare.

În cazul altor doi salariați, inspectorii au constatat că pontajele nu se potrivesc cu contractele de muncă. „Două persoane aveau încheiate contracte de muncă începând cu data de 01.07.03, însă ele au prestat activitate evidențiată în pontaje pe lunile mai și iunie, a. c. Deci, legea a fost încălcată și în acest caz" - precizează Florina Ghile, purtător de cuvânt la ITM Arad.

Pentru neregulile depistate, inspectorii de muncă au aplicat o amendă de 20 de milioane de lei, avertisment și termene de remediere a deficiențelor.

C. Trif

ABONEAZĂ-TE la
Citește ADEVĂRUL
PENTRU CA TU SĂ FII BINE INFORMAT!
Abonamente se pot face atât la factorii poștali, cât și la oficiile poștale din fiecare localitate.
Prețul abonamentului este de 70.000 lei.

Cronica măruntă

● Pe arșița de afară, Petru Covaci, de 19 ani, din Mișca, s-a scăpat cel puțin de o grijă. El a fost băgat la răcoare pentru patru ani de zile fiindcă s-a dedat la furat. Pe când iese de la mititica, holteiul va fi tocmai bun de luat la ... oaste.

● Un întreprinzător arădean, strângător de felul lui, s-a dat peste cap și, când i-a căzut bine, și-a „atribuit" o vană din fontă care se afla în curtea motelului Cerbul, din Vladimirescu. Așa că, îmbăiat și înmiresmat, Moisi Nicolae de 33 de ani, din Arad, dă cu subsemnatul pe la Poliție. Prejudiciul, în valoare de 2,5 milioane de lei, a fost recuperat.

● Curticeanul pe numele său Drăgănescu Ion, de 48 de ani, s-a întovărășit cu Szalacsi Ionel, de 39 de ani, din Arad, pentru a duce la bun sfârșit o **treabă foarte grea**. E vorba de 500 de kilograme de fier vechi! Acum să nu vă închipuiți că „marfa" se găsea prin ograda vreunuia dintre ei, ci într-un vagon de marfă din stația CFR Curtici. Fapta lor poartă un singur nume: HOȚIE!

● Conducerea Gospodăririi Comunale Arad (GCA) este decisă să rezilieze contractul de prindere și adăpostire a câinilor vagabonzi. Explicația e simplă: în anii 2002 și 2003, G. C. A. a înregistrat pierderi în valoare de 835 de milioane de lei, asta pentru că se lucrează cu tarifele aprobate în urmă cu doi ani!

● Că tot veni vorba de câinii comunitari și mușcătura lor de 835 de milioane de lei din bugetul GCA, precizăm că luna trecută au fost prinși și introduși în adăpost 75, din care 65 au fost eutanasiați.

● Sunt cercetați în stare de libertate cetățeanul italian Zandona Antona de 51 de ani și Balint Gheorghe din Arad, pentru săvârșirea infracțiunilor de evaziune fiscală și fals intelectual. Aceștia, în calitate de director, respectiv contabil șef la S.C. COSTE-SHOES S.R.L. din Arad, au acordat prime angajaților pentru care nu au calculat, reținut și virat la buget impozitul datorat, generând astfel un prejudiciu de 183 milioane lei, iar pentru a justifica suma au întocmit în fals borderouri de achiziții.

● Se cercetează în stare de libertate Agrijan Bogdan și Agrijan Teodor Ovidiu, ambii din Vladimirescu, pentru că au pătruns fără drept în curtea lui G.P. din Mândruloc, unde au spart câteva geamuri și au distrus mai multe ronduri de flori. Concluzia: violare de domiciliu.

● Unul dintre zecile de numere de telefon de pe care „glumeții" apelează Serviciul Județean de Ambulanță este 0723858062. Dispecerele de la Ambulanță trăiesc cu speranța în suflet că cineva va face „ceva" pentru a le scăpa de înjurăturile și grosolăniile pe care le ascultă zilnic din partea unor mitocani care apelează 961.

● Temperaturile foarte ridicate, înregistrate în ultima perioadă, dau bătaie de cap în special hipertensivilor. În medie, zece persoane cu probleme cardiace solicită Salvarea, pe parcursul unei ture. Așadar, vrei nu vrei, îi dai dreptate lui nenea Iancu: „Căldură mare, mon cher!"

Comisia ministerială a dat verdictul:

Spitalele din Gurahonț, Ineu și Lipova se desființează

(Urmare din pagina 1)

Actuala structură a Ministerului nu mai acceptă statutul unui spital numai din perspectivă socială, în sensul numărului de locuitori ai zonei pe care o deservește ci, numai prin prisma serviciilor medicale prestate în respectiva unitate. Aceste spitale vor deveni centre medicale, având câteva paturi pentru zi. În rest, pacienții se vor putea adresa centrelor de permanență care funcționează în zonă, sau prin transport „medicalizat", vor putea ajunge în timp util la cel mai apropiat spital.

Înalții oaspeți pleacă lăsând în urmă uși închise

Până în prezent, nu se cunoaște cifra exactă a numărului de paturi sau a personalului medical care urmează a fi preluat de noua structură. Toate aceste date trebuie stabilite de către Direcția de Sănătate Publică Arad, până luni, 4 august a.c., după care Ministerul își va da avizul în vederea începerii efective a activității medicale în această formă.

În ceea ce privește spitalul din Ineu situația e, sau cel puțin pare, puțin mai complicată. Spunem asta pentru că în urmă cu doar câteva luni, fosta conducere a ministerului Sănătății a impus mutarea unității în alt sediu, imobilul actual fiind necorespunzător prestării unui act medical de calitate. În condițiile în care Policlinica din oraș e ocupată de cabinetele medicale private, iar construcția noului spital este ceva ce ține de un viitor mai îndepărtat, noul centru medical va trebui înființat tot în actualul spital! Să înțelegem că în opinia noii structuri a ministerului, această clădire e acceptabilă pentru un act medical de calitate?! Întrebat ce părere are despre acest aspect al situației, secretarul de stat **Cepoi** a dat un răspuns evaziv: **„Consider că avizările unităților spitalicești trebuia efectuate înaintea introducerii sistemului de asigurări. Acum însă, ele trebuie avizate pe rând. Sunt anumite criterii de avizare. Vom vedea ce va fi și la Ineu. Dar dacă aveți o idee mai bună, înființați centrul în altă locație(?!)".**

Legat de banii investiți în noul spital din Ineu, **Cepoi** a declarat: **„Construcția acestui spital a început pe orice alt criteriu, numai pe unul obiectiv, nu. E o investiție nerentabilă, cum sunt și multe altele din țară. În acest caz e vorba de lipsă de comunicare și de anumite orgolii personale. Noi avem un plan de investiții pentru toate lucrările demarate în țară. Nu pot să vă spun, deocamdată, dacă se vor mai aloca sau nu bani pentru Ineu. Trebuie făcută o analiză, să vedem care este necesarul și care e suma de care dispunem. Dar primarul de Ineu, Mehelean, m-a informat că două localități din Franța sunt interesate de acest spital. Și această colaborare reprezintă o soluție!"**

Nici în ceea ce-i privește pe salariații spitalelor, care nu și-au primit banii de două luni, secretarul **Cepoi** nu a fost mai clar în declarații, afirmând că activitatea acestora nu se regăsește în servicii medicale. Iar dacă nu au lucrat, nu primesc bani! Cu toate acestea, **Cepoi** a făcut o afirmație cât de cât îmbucurătoare în sensul că persoanele disponibilizate vor primi salarii compensatorii: **„Trebuie să se înțeleagă că noi nu mai urmărim protecția socială a angajaților din sistem. E vorba de modul în care fiecare conducător de unitate este sau nu un bun manager. Ceea ce nu se regăsește în servicii, nu va mai fi plătit. În schimb, Noul Cod al Muncii prevede plata salariilor compensatorii. Și respectăm legea."**

Referitor la anumite temeri ale sindicaliștilor privind faptul că disponibilizații nu vor mai fi reprimiți în sector, odată cu înființarea secțiilor medico-sociale, **Cepoi** a declarat: **„Secțiile medico-sociale nu trebuie confundate cu azilele. În ceea ce privește personalul, de unde credeți că vom prelua personalul? De pe stradă? Păi nu tot cei disponibilizați sunt cei de care avem nevoie? Vom lua persoane de pe stradă să efectueze acte medicale?! Acestea sunt simple aberații și speculații".**

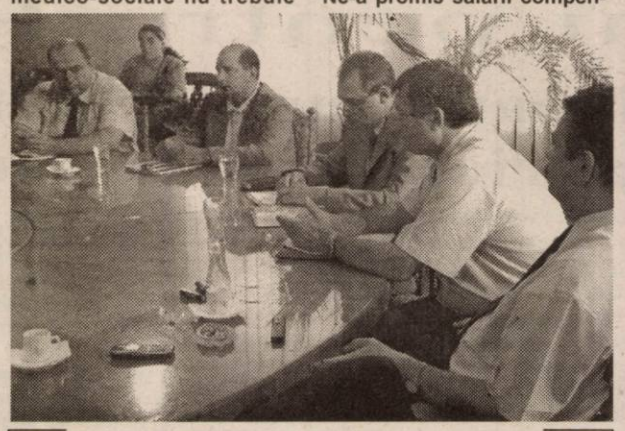

Căpeteniile din Sănătate și autoritățile locale s-au întâlnit adeseori la această masă rotundă, încercând să găsească soluții salvatoare pentru situația din spitalele arădene

După întâlnirea cu demnitarii, președinta Sindicatului Sanitas s-a arătat chiar mulțumită de felul în care a decurs aplicarea reformei. (?!?) Surprinzătoare oarecum această atitudine, după ce cu numai câteva zile în urmă dumneaei protesta împotriva desființării celor trei spitale. **Delia Bonca** susține că abia acum a înțeles adevărul depre cele trei spitale: **„Domnul secretar de stat și-a arătat disponibilitatea de a ne ajuta. Ne-a promis salarii compensatorii, conform Noului Cod al Muncii. Iar în ceea ce privește desființarea, acum ni s-a demonstrat că menținerea lor în actuala formă nu se justifică!"**

Foto: Viorel Musca

Dezbateri încinse, la Macea:

Proiectul pentru realizarea Monumentului Marii Uniri prinde contur

În cursul zilei de ieri, în incinta Castelului de la Macea, a avut loc întâlnirea **Consiliului Director al Asociației Monumentului Marii Uniri** cu mai marii municipiului și județului Arad. Din rândul acestora au participat primarul Aradului, Dorel Popa, și președintele Consiliului Județean, Caius Parpală. La întrunire au mai fost prezenți sculptori, arhitecți, istorici și reprezentanți ai unor instituții de cultură. Discuțiile au vizat stabilirea amplasamentului Monumentului Marii Uniri, precum și elaborarea metodologiei de organizare a concursului precum și de selecție a proiectelor .

Președintele Consiliului Director, **prof. univ. dr. Aurel Ardelean,** a precizat că, până la această dată, au fost făcute toate demersurile juridico-administrative necesare constituirii asociației, inclusiv apeluri pentru sprijin financiar către Guvernul României și către autoritățile locale. În acest sens, primarul Aradului s-a declarat deschis să sprijine proiectul, „în măsura în care acesta este rodul unei decizii democratice."

În ceea ce privește amplasarea monumentului, părerile nu au coincis în totalitate.În ședința din 13-14 iunie, de la Moneasa, majoritatea celor prezenți s-au declarat mulțumiți de propunerea arhitectului Miloș Cristea, consultant al asociației, care a sugerat drept locație a edificiului spațiul dintre Banca Națională și Palatul Cenad. Ieri însă, în absența acestuia, participanții au înclinat spre ideea amplasării monumentului în Piața Avram Iancu, urmând ca actualul monument aflat acolo să fie mutat în Cetate.(!?)

Au existat și puncte în care opiniile au coincis. Cei prezenți au subliniat, în repetate rânduri, ideea că „Monumentul Marii Uniri trebuie să fie cel mai important din Arad", trebuie înălțat în centrul civic al municipiului, păstrând amprenta stilului arhitectural al zonei. Vicepreședintele asociației, prof. univ. dr. Alexandru Roz, a subliniat și faptul că **„nu se construiește nimic prin dărâmare"**, argument în favoarea proiectului inițial al arhitectului consultant.

Concursul de selecție a proiectelor s-a stabilit să fie deschis tuturor specialiștilor și studenților doritori să participe.

În ciuda unor aspecte încă neclare, esențial este următorul lucru: proiectul pentru realizarea Monumentului Marii Uniri la Arad a fost demarat!

Speranța Milancovici

Marele premiu de la „Zilele Aradului" - expus la intrarea în ștrand

● ***Volkswagenul nu a mai putut fi suspendat peste Mureș***

Autoturismul marca Volkswagen care va fi câștigat la „Zilele Aradului" a fost expus, ieri, la intrarea în incinta Ștrandului „Neptun" dinspre podul „Decebal". Doi jandarmi vor păzi non-stop autovehiculul, care va rămâne acolo până luni, când va intra în posesia celui care va câștiga concursul.

Inițial, mașina trebuia să fie suspendată deasupra Mureșului, dar suportul din fier pe care urma să fie ridicată s-a contorsionat din cauza greutații acesteia, așa că organizatorii au decis să o expună la intrarea locului de agrement. **„Cu toate că mașina are asigurare, am preferat să nu riscăm..."**, declară **Coloman Edeleni** - directorul Gospodăririi Comunale Arad (G.C.A).

Orice arădean are șanse să câștige această mașină în valoare de 12.500 de euro, plus mobila de bucătărie Johana, în valoare de 2000 de euro, sau zecile de radiocasetofoane. **„Tot ce trebuie să facă este să cumpere biletele cu numai 5000 de lei, care sunt distribuite prin poștă și pot fi cumpărate de la agenții aflați la intrările ștrandului..."**, precizează directorul G.C.A..

Astăzi, 2 august a.c., arădenii vor putea vedea și mobila de bucătărie Johana, pentru că și aceasta va fi expusă, alături de autoturism, la intrarea în incinta ștrandului.

Nadia Bodran
Foto: Margareta Szegö

Tenis de masă

Dana Dodean, două medalii la Festivalul parizian

Arădeanca Dana Dodean, legitimată la C.S.M. PAB, și-a asigurat deja două medalii la Festivalul olimpic al tineretului european, competiție desfășurată la Paris. Campioana continentală de cadete a intrat în finală în proba de simplu, unde va da piept cu o sportivă din Lituania și în semifinale la dublu mixt, împreună cu Ovidiu Ionescu (Buzău), adversari fiindu-le un cuplu croat. Argintul și bronzul ar putea însă căpăta strălucirea aurului, dacă în următoarele confruntări se vor înregistra noi victorii! Reamintim faptul că la întrecere este prezent încă un arădean, înotătorul Cătălin Cosma, de la Școala Sportivă, proaspăt recordman al României, având la rândul lui șanse la un rezultat de prestigiu.

A.Hărțău

Polo

Astra, aproape de calificare

Bazinul Pădurice găzduiește astăzi dimineață, turul III - zona nordică - a Campionatului Național de polo pentru juniorii II. Astra Arad, echipă antrenată de Cristian Cosma, ocupă actualmente o poziție care garantează participarea la turneele finale. La etapa de la Arad mai iau parte Viitorul Cluj și Crișul Oradea, programul meciurilor fiind următorul : Astra - Viitorul (ora 9), Crișul - Viitorul (ora 10) respectiv Astra - Crișul (ora 11).

A.H.

Majorări de prețuri

La gaze naturale

Autoritatea Națională de Reglementare în domeniul Gazelor Naturale analizează posibilitatea majorării tarifelor la gaze naturale, de la 1 septembrie, în urma discuțiilor purtate cu Fondul Monetar Internațional (FMI), au declarat, vineri, pentru MEDIAFAX, surse din Ministerul Economiei și Comerțului.

"FMI a recomandat majorarea tarifelor la gaze naturale, ținînd cont că estimările analiștilor prevăd o creștere a prețului gazelor naturale din import, cu aproximativ 20 de dolari/1.000 metri cubi, pînă la sfîrșitul anului, de la un nivel actual de circa 140 dolari/1.000 de metri cubi", au explicat sursele citate.

Acestea au precizat că încă nu a fost stabilit nivelul cu care vor crește tarifele.

Ultima majorare a prețurilor la gaze a avut loc la începutul lunii iulie, cînd acestea au crescut cu 10%, pînă la 99 dolari/1.000 metri cubi.

Nivelul actual este mai mare cu șase dolari/1.000 metri cubi față de cel convenit de autorități în acordul cu FMI.

La energie electrică

Tarifele la electricitate vor fi majorate, probabil la sfîrșitul lunii august sau la începutul lunii septembrie, cu o cotă maximă de 16-18%, nivel la care s-ar putea ridica rata inflației anualizate, a declarat, ieri, Mihai Tănăsescu, ministrul Finanțelor Publice.

El a arătat că această creștere este determinată, pe de o parte, de evoluția tarifelor energetice pe plan extern, iar pe de altă parte de folosirea mai accentuată a cărbunelui pentru producția de energie pe plan intern.

Potrivit ANRE, majorarea tarifelor este motivată de seceta accentuată din această vară și de creșterea prețurilor la combustibili. Un alt motiv este reprezentat de neactualizarea tarifelor la electricitate în raport cu rata inflației.

Debitele rîurilor au scăzut drastic, începînd cu luna martie, față de mediile lunare multianuale înregistrate în ultimii ani. Dunărea are în această perioadă cel mai redus debit din ultimii 160 de ani.

În aceste condiții, la care se adaugă existența unui consum ridicat de electricitate, aportul unităților de producție a electricității pe bază de cărbune a crescut semnificativ în ultimele luni, iar cel al hidrocentralelor s-a diminuat considerabil.

Locuri de muncă disponibile

Agenția Județeană pentru Ocuparea Forței de Muncă Arad (str. Gh. Lazăr nr. 20) ne-a prezentat situația locurilor de muncă vacante în perioada 4-8 august 2003:

Agent marketing 2; Auditor 1; Barman 1; Confecții îmbrăcăminte 30; Confecții încălțăminte 4; Electrician 1; Gaterist 3; Gunoier 4; Inginer electromecanic 1; Inginer mecanic 1; Inginer economist 1; Instalator sanitar 2; Inspector specialitate 1; Lăcătuș mecanic 4; Muncitori necalificați 66; Paznic 1; Sudor autogen 5; Strungar 4; Șofer 1; Tâmplar 5; Vânzător 3; Zidar 2.

În total, pentru săptămâna viitoare sunt 143 locuri de muncă din 22 de meserii.

Indemnizații de naștere

Începând de luni, 4 august, între orele 11 - 14, la casieria Direcției de Dezvoltare și Asistență Comunitară (sediul Cantinei municipale), se plătesc indemnizațiile de naștere. Plata continuă după următorul program: marți, între 8 - 16 și miercuri, între 8 - 14.

G. K.

Bani pentru România

162,2 milioane euro, pentru agricultură

Uniunea Europeană va acorda României, în acest an, fonduri de 162,2 milioane de euro pentru susținerea programelor de preaderare în domeniul agriculturii și dezvoltării rurale, potrivit acordului anual de finanțare pentru anul 2003.

Documentul a fost semnat, joi, din partea Guvernului României, de ministrul Hildegard Puwak, iar din partea UE de către Franz Fischler, comisarul european pentru agricultură și pescuit.

Acordul prelungește cu un an perioadele de valabilitate ale acordurilor anuale de finanțare pentru anii 2000, 2001 și 2002, în vederea utilizării sumelor angajate de la bugetul Uniunii Europene, pînă la sfîrșitul anilor 2004, 2005 respectiv 2006.

Astfel, acordul anual de finanțare aferent anului 2000 va fi valabil pînă la 31 decembrie 2004, cel aferent anului 2001 a fost extins pînă la 31 decembrie 2005, iar ultimele două acorduri pentru anii 2002 și 2003 - pînă la 31 decembrie 2006, acest termen fiind, totodată, și sfîrșitul perioadei de implementare pentru programul SAPARD.

Programul SAPARD are ca scop armonizarea legislației naționale cu acquis-ul comunitar și, în special, îmbunătățirea competitivității sectorului agricol și alinierea la standardele de calitate existente la nivelul Uniunii Europene pentru produsele alimentare.

Derularea programului prezintă o importanță deosebită asupra procesului de negociere pentru Capitolul 7 "Agricultura", în vederea aderării României la Uniunea Europeană.

80 milioane de dolari, pentru sistemul de irigații din România

Banca Mondială a aprobat, joi, un împrumut în valoare de 80 de milioane de dolari destinat Proiectului de reabilitare și reformă a irigațiilor în România, informează un comunicat al instituției.

Proiectul are patru compenente și vizează reabilitarea infrastructurii pentru irigații, reforma instituțională, asimilarea de tehnologii pentru reducerea consumului de energie și managementul apei din amenajările interioare, precum și managementul proiectului.

Conform comunicatului, proiectul urmărește utilizarea mai eficientă și echitabilă a apei pentru irigații în vederea obținerii de producții agricole stabile prin schimbarea atitudinii fermierilor și a instituțiilor din domeniu, precum și prin mărirea productivității agricole.

Beneficiarii direcți ai proiectului vor fi circa 40.000 de familii de fermieri și lucrători din asociațiile agricole. De asemenea, vor fi sprijinite peste 100 de asociații ale utilizatorilor de apă.

"Proiectul va aduce beneficii și marilor asociații de ferme care cultivă pe scară largă culturi de roșii sau fasole, sau culturi industriale precum floarea soarelui", se arată în comunicat.

Costul total al proiectului este de 103 milioane de dolari, din care 80 de milioane de dolari reprezintă împrumutul de la Banca Mondială, 20,7 miliarde de dolari contribuția Guvernului și 2,3 milioane de dolari contribuția comunităților locale.

Bandă „specializată" de hoți

Compartimentul de prevenire a Criminalității din cadrul I.P.J. Arad avertizează posesorii de autovehicule marca VW Passat fabricate în ultimii trei ani să-și ia măsuri suplimentare de protecție a autoturismelor împotriva furtului, întrucât există date din care rezultă că în zonă acționează un grup de hoți de mașini interesați în special de autoturisme tip VW. Pe lângă alarme și alte dispozitive moderne, deosebit de eficient este și un contact ascuns, montat de un electrician auto de încredere pe circuitul electric al pompei de alimentare cu carburant.

Conflict deschis între candidații la funcția de președinte executiv al PSD

Lupta pentru o funcție importantă în organizație a tulburat liniștea cu care ne-au obișnuit de câteva luni încoace membrii Delegației Permanente a PSD Arad. Este vorba despre propunerile vizând numirea președintelui executiv al filialei arădene. Ieri, în cadrul Delegației Permanente socotelile „de-acasă" ale președintelui Dorel Popa nu s-au cam potrivit cu „cele din târg". Înainte de ședință, dimineața, în cadrul unei conferințe de presă, președintele PSD spunea, citâm, că are mandat, după discuții pe care le-a avut cu colegi de la Arad și de la București, să prezinte trei propuneri pentru funcția de președinte executiv al filialei, dintre care una va fi aleasă de București. Cum spuneam mai sus, până la urmă n-a fost să fie așa cum și-a dorit președintele - pe lângă propunerile anunțate, mai făcându-și loc încă una. Gheorghe Curta, vicepreședinte al PSD Arad, fiind propus, de Gheorghe Ghenof, a fost adăugat la lista anunțată de Dorel Popa, adică: Rodica Borza, Coloman Edeleni și Petru Mihăieș. Toate cele patru propuneri au fost supuse la vot, fiind aprobate de membri Delegației, la care, printre altele fie spus, prezența n-a fost de sută la sută.

Totuși, nu la aspectul referitor la adăugirea listei cu Gheorghe Curta ne refeream că a spart monotonia ședinței.

Chiper l-a propus pe Florin Remețan

La propunerea lui Gheorghe Chiper, subprefectul Florin Remețan a spus că acceptă să fie trecut pe listă, iar în momentul în care ar fi el cel ales să devină președinte executiv, și-ar da demisia din funcția deținută la Prefectură.

Florin Remețan renunță, pentru o funcție cu... bătaie lungă

Și de aici începând s-a iscat scandalul, dat fiind că Rodica Borza, secretarul executiv al filialei (și ea trecută pe listă), a spus că Florin Remețan este incompatibil cu criteriile Bucureștiului, acestea prevăzând faptul că primarii, viceprimarii, președintele Consiliului Județean, vicepreședinții Consiliului Județean, prefecții și subprefecții nu pot deține funcția de președinte executiv PSD. Subprefectul a plusat spunând că el dorește să fie trecut pe lista cu propuneri și că rămâne la latitudinea Bucureștiului să decidă dacă e incompatibil sau nu, în cazul în care imediat după eventuala sa numire își va prezenta demisia din funcția deținută la Prefectură. Replica secretarului executiv Borza a venit imediat: **„Dacă doriți să vă dați demisia din funcția de subprefect, faceți-o astăzi și amânăm ședința Delegației pentru mâine, atunci când veți fi trecut pe lista cu propuneri".** Remețan neacceptând acest lucru, episodul a trecut ca și cum nimic nu s-ar fi întâmplat, acceptarea lui pe listă nemaifiind supusă votului celor prezenți. Dar, apele sunt oricum destul de învolburate în sânul PSD-ului, mai ales că astăzi la Arad va fi prezent ministrul Agriculturii, Pădurilor, Apelor și Protecției Mediului, Ilie Sîrbu, responsabil, din partea centrului, de organizația locală. Spunem că apele sunt învolburate deoarece n-ar fi exclus ca subprefectul Florin Remețan să dorească astăzi să-l întrebe pe ministru dacă e corectă sau nu poziția Delegației Permanente cu privire la persoana sa.

Florin Remețan: „Nu comentez"

Contactat telefonic, fiind în concediu de odihnă, subprefectul Florin Remețan, vicepreședinte al PSD Arad, fiind rugat de „Adevărul" să comenteze întâmplarea de joi seară, din cadrul ședinței pesediste, ne-a declarat: **„Nu comentez. Acest lucru poate să-l facă președintele Dorel Popa, cel care este acoperit de adresa venită de la București, în legătură cu criteriile pe care trebuie să le îndeplinească un președinte executiv. Tot ce pot să vă spun este că n-au prevăzut situația în care o persoană care dorește funcția respectivă, renunță la o alta** (n.r. în cazul acesta, aceea de subprefect) **care generează incompatibilitatea. Eu am cerut să fiu trecut pe listă sub rezerva că în cazul în care aș fi numit, mi-aș da demisia de la Prefectura Aradului. Este o acțiune la care m-am gândit foarte mult. Și am ales. Cred că pot face față, împreună cu tot colectivul, pentru a avea rezultate foarte bune la alegerile de anul viitor. În final vă mai pot spune că domnul Popa mi-a reproșat ieri** (n.r. joi) **că nu l-am informat înainte de ședință că doresc să fiu președinte executiv. Sper ca mâine dimineață** (n.r. astăzi) **să port o discuție cu dumnealui pentru a fi lămurite toate aspectele".**

Gheorghe Curta – rezerva care ar putea lua locul titularilor

În discuția pe care am avut-o cu subprefectul, acesta, înainte de a ne răspunde la întrebare, ne-a spus că în nici un caz să nu așteptăm să răspundă dur la adresa unor colegi de-ai lui, pentru că n-o va face. **„Acesta este regulamentul pe care l-am votat la Conferința Județeană de anul trecut, iar eu îl respect"** a precizat Florin Remețan.

•••

Vicepreședintele PSD, Ilie Sîrbu, urmează să sosească astăzi, în jurul orei 12.00, în municipiul Arad, iar la finalul ședințelor care se vor desfășura în sala mare a Consiliului Județean, va susține o conferință de presă.

Alin Olteanu

Accente

PĂCĂTOASELE ALIANȚE

Alianțele politice din România postdecembristă au avut succes o singură dată, la alegerile din noiembrie 1996. Și atunci a fost un succes de o zi, fiindcă, din tot ce a urmat, CDR, plus PD, plus UDMR n-au izbutit să dea conținut și eficiență actului de guvernare. Dimpotrivă, Coaliția nu a funcționat, s-a dovedit a fi mai curând un mecanism neomogen, un ansamblu încropit la întâmplare. Cu cât sunt mai multe partidele „aliate", cu atât funcționalitatea devine mai greu de obținut. E greu în doi, când sunt deja două voci, două interese și tot atâtea orgolii, darmite în trei, patru sau cinci.

Deși o veche „vorbă" românească spune că omul din greșeli învață, partidelor noastre le este aproape imposibil să respecte acest adagiu și să evite repetarea greșelilor. Practic, nici un partid din România nu poate emite pretenția de a guverna singur. Chiar și PSD, din 2000 încoace, a avut nevoie de o alianță tacită cu UDMR, care pe cât era de necesară pe atât s-a dovedit de păguboasă. Alianța care se pune la cale în aceste zile, cea dintre PNL și PD, are aceeași motivație: nici liberalii, nici democrații nu vor putea câștiga alegerile pe cont propriu. Prin urmare, și-au legat speranțele zicându-și că unde-s doi puterea crește. S-ar putea însă ca, după alegerile viitoare, și „doi" să fie prea puțin pentru a obține puterea visată. Ce înseamnă aceasta, e ușor de anticipat: alianța PNL-PD va trebui lărgită, vor fi absolut necesari alți aliați, pe care mai întâi trebuie să-i găsești, să fie cât de cât „tăricei", iar mai apoi trebuie să fie compatibili. În afară de UDMR, care rămâne singurul jolly-jocker de pe scena politică, deocamdată nu se întrevede cine ar putea „umple" golurile alianței liberalo-democrate, în caz că aceasta ar câștiga alegerile - PRM, în nici un caz, iar despre PSD atât Stolojan, cât și Băsescu spun că nici nu poate fi vorba. Să presupunem însă că PNL-PD-UDMR ar însuma procentul necesar guvernării. Aceasta înseamnă o refacere la scară redusă a fostei coaliții din 1997-2000. Va putea fi evitată și refacerea stării conflictuale? Va fi ea, coaliția, una funcțională, încât să infirme regula nescrisă care spune că o coaliție este un handicap, un obstacol serios în calea performanței? Nimeni n-ar putea da asigurări în acest sens.

Liberalii și democrații știu prea bine că alianțele și coalițiile nu sunt soluția optimă pentru un partid. Constatăm acest lucru chiar zilele acestea, când voci oficiale din cele două partide au returnat „din volé" propunerea lui Emil Constantinescu de a intra și Acțiunea Populară într-o viitoare alianță. Fostului președinte i s-a sugerat ironic să intre întâi în Parlament și abia apoi ar putea fi invitat la masa aliaților. Și au dreptate liberalii și democrații, fiindcă sunt deja prea mulți, darmite... Ideal ar fi fost ca liberalii să fi reușit să reprezinte puternic dreapta politică, dar, ca s-o reprezinte, această dreaptă ar trebui mai întâi să existe. Și mai ales să existe un electorat de dreapta. Or, nu e cazul, iar PNL se vede obligat să-și lege speranțele de o alianță de care nu este prea încântat, dar pe care nici n-o poate refuza.

Tristan Mihuța

Averile aleșilor locali din Iratoşu

LĂCĂTUȘ GHEORGHE - primar
Terenuri: agricol - 4,90 ha (1992)
intravilan - 0,29 ha (1984)
Clădiri: o casă de locuit (1984)
Mașini: Dacia (1999)

GUTH IOAN- viceprimar
Terenuri: agricol - 6 ha (2001)
Mașini: Dacia (1980)

BANICIU ANTON FLORIN - consilier local
Terenuri: agricol - 5,50 ha (1990, 1994, 1997)
Mașini: Dacia (1989) și un tractor (1983)

CZANK ALEXANDRU - consilier local
Terenuri: agricol - 7,65 ha (1991)
intravilan - 6600 mp (1968)
Clădiri: o casă de locuit (1968)
Mașini: Dacia (1988)

CZANK VICENȚIU - consilier local
Terenuri: agricol - 6,70 ha (1992)
Clădiri: 1/2 casă de locuit (1982)

DANI VICHENTIU - consilier local
Terenuri: agricol - 1,75 ha (1991)
intravilan - 0,27 ha (1991)
Clădiri: 3/8 dintr-o casă de locuit (1985)
Mașini: Dacia

HORVATH VIORICA - consilier local
Terenuri: agricol - 3,65 ha (1991)
intravilan - 0,12 ha (1991)
Clădiri: o casă de locuit (1995)
Mașini: Dacia (1991)

KISS STEFAN - consilier local
Terenuri: agricol - 2,75 ha (1991)
intravilan - 0,28 ha
Clădiri: o casă de locuit (1982)
Mașini: Dacia (1987)

PINTER ANDREI - consilier local
Terenuri: agricol - 3,19 ha (1990)
intravilan - 766 mp (1990)
Clădiri: o casă de locuit (2000)
Mașini: o autoutilitară (1980)

POPA MARIA - consilier local
Terenuri: agricol - 3 ha (1990)
intravilan - 0,14 ha (1964)
Clădiri: o casă (1964) și un apartament (2002)
Mașini: Dacia (1996)

POPOVICI DAMIAN Gheorghe - consilier local
Terenuri: agricol - 0,50 ha (1992)
Mașini: Dacia (1982)

POPOVICI IOAN VOICU - consilier local
Terenuri: agricol - 2,5 ha (1991)
Clădiri: o casă de locuit (1989)

SULI LADISLAU - consilier local
Terenuri: agricol - 1,80 ha (1994)
intravilan - 2500 mp (1990)
Clădiri: o casă de locuit (1990)
Mașini: două autoturisme Lada (1980, 1982)

Mihai Lelik a „înghețat" negocierile cu PSD

În urma întâlnirii cu Constantin Rotaru, președintele Comitetului Național de Reorganizare al PSM, președintele PSM Arad, Mihai Lelik, a anunțat „înghețarea" negocierilor cu PSD, privitoare la protocolul de fuziune pe plan local. **„Am avut o întâlnire cu comisia de negociere a PSD și le-am comunicat că atâta timp cât mai există o șansă pentru PSM, noi nu o vom abandona"**, a declarat Lelik la conferința de presă de ieri. Pe data de 9 august se va desfășura o Plenară a PSM Arad la care vor participa toți președinții de organizații din județ, pentru pregătirea Congresului Extraordinar din 23 August.

● **Sasu a ajuns la coșul de gunoi**

„Ion Sasu este de domeniul trecutului, fiind vicepreședinte al PSD. Semnând adeziunea la PSD în nume propriu, nu mai are nimic cu PSM-ul, conform Legii partidelor politice. Afișul cu poza lui pe care îl aveam la sediu, l-am rupt și l-am aruncat la coșul de gunoi". Lelik a mai adăugat că toate organizațiile din județ sunt intacte, neexistând semnale că s-ar fi semnat vreo adeziune în nume propriu pentru PSD. **„Vreau să le transmit tuturor membrilor din județ că PSM există, este înregistrat în registrul partidelor politice, iar protocolul de comasare cu PSD este nul, încălcând atât legea cât și Statutul PSM".**

S.Todoca

Fantezii politice

(Urmare din pagina 1)

Președinția României a fost o căciulă prea mare pentru măsura fostului secretar al biroului organizației de bază PCR de la Universitatea București. Românii n-au prevăzut că Emil e incapabil să depășească statutul politrucului mărunt care a fost până la revoluție, dar în cele din urmă au văzut cu cine au de a face și nu mai vor să se păcălească încă o dată.

Liberalii preocupați de adunarea în jurul unei singure umbrele a tuturor forțelor politice de centru-dreapta au toate motivele să privească cu suspiciune încercarea bătrânului activist de a pulveriza din nou aceste grupări politice prin încercarea de a rupe o parte din electoratul PNL. Dacă ar fi fost de bună credință, Constantinescu se înscria frumos în PNL, ori la țărăniști dacă dorea, o putea face cu tam-tam, fără să pună de o nouă formațiune politică fantomă, după cum se arată această Acțiune Populară. Mai degrabă credem că la mijloc este vorba despre niște fonduri externe la care Emilică și ai săi tovarăși de drum nu aveau acces decât punând pe picioare un nou partid de dreapta. Este posibil ca această șandrama politică încropită din materiale adunate de la fier vechi să păcălească vreo câțiva alegători mai puțin informați, dar cu certitudine aceștia nu vor fi prea mulți. Cât credit mai poate avea un Dorin Marian, un Traian Remeș cu al său impozit pe scaunele și mesele din birturi, un Ciuvică maestru în Armaghedoane lansate pe Internet? Dar Rona Hartner, prietena și partenera de dans la sentiment a lui Emil Constantinescu? Dar doctorița personală a fostului președinte care a uimit prostimea făcând destăinuiri publice despre relațiile intime întreținute cu fostul său ilustru pacient? Emil Constantinescu chiar crede că românii sunt un fel de turmă ușor de mânat din urmă cu ciomagul, dar se va convinge el însuși cât de profund se înșeală când va afla rezultatele la viitoarele alegeri!

Revoluționarii din ACORD se delimitează de colegii lor din BNR

Revoluționarii din ACORD se delimitează de colegii lor din Blocul Național al Revoluționarilor (BNR), care pichetează sediul Guvernului și al prefecturilor, potrivit unui comunicat remis, vineri, agenției MEDIAFAX, de vicepreședintele asociației de revoluționari, deputatul Raj Tunaru.

"Vă aducem la cunoștință că ACORD '89, ce face parte din BNR (Blocul Național al Revoluționarilor) nu a participat la Conferința Extraordinară de la Brașov și ca atare nu participă la acțiunile și pichetările prefecturilor și a Guvernului, pe care le întreprind colegii lor din UNQRD, condusă de deputatul PSD Dorin Lazăr Maior", se arată în comunicat.

Membrii ACORD sînt sfătuiți, în comunicat, să nu iasă în stradă și mai ales să nu mai participe la pichetări ale Guvernului sau Președinției, "în interesul unor demnitari cu scopuri electorale".

CONCEDIERE COLECTIVĂ LA PROTECȚIA COPILULUI

Centrele de plasament Ineu şi Petriş - în restructurare

Măsura afectează 55 de angajaţi

Direcţia Generală pentru Protecţia Drepturilor Copilului Arad continuă restructurarea centrelor de plasament, proces început anul trecut. Programul de dezinstituţionalizare a copiilor din instituţiile rezidenţiale de tip clasic implică şi desfiinţarea unor posturi. După câteva centre de pe raza municipiului, acum a venit rândul şi unora din judeţ. E vorba de Centrul de Plasament Petriş şi Centrul de Plasament Ineu, măsură care va afecta 55 de angajaţi din cei 169 existenţi în cele două instituţii. Aceştia vor fi disponibilizaţi începând cu data de 30 august.

La Petriş, tabără

Centrul de Plasament Petriş urmează să fie închis. Copiii de aici vor fi transferaţi în alte şcoli speciale, criteriul fiind apropierea acestora de domiciliul părinţilor. „Noi am propus, ca alternativă, înfiinţarea unei tabere pentru copiii din sistemul de protecţie din judeţul Arad, dar şi din alte judeţe, şi înfiinţarea unui centru pentru copiii cu comportamnet delicvent. Alternativa a fost aprobată de către Consiliul Judeţean Arad", spune Edita Iuhasz, directoarea DGPDC Arad. Cu toate acestea, s-a impus, totuşi, o restructurare a personalului. Din cei 51 de oameni care erau până acum la Petriş, e nevoie de 34, astfel că 22 de angajaţi urmează să fie disponibilizaţi. „Consiliul Judeţean are la Petriş 17 hectare de pădure şi păşuni, astfel că o tabără pentru copiii din sistemul de protecţie e binevenită", mai spune Edita Iuhasz.

La Ineu rămân 150 de copii

Restructurarea Centrului de la Ineu presupune transferul copiilor din clasele I-VIII în alte şcoli speciale; ei vor fi orientaţi spre şcoli aflate în apropierea domiciliului părinţilor. Din 500 de copii, câţi erau aici în 2000, mai rămân 150. În ceea ce-i priveşte pe angajaţi, din 118 rămân 85.

„Personalul disponibilizat poate opta pentru profesia de asistent maternal profesional, putând fi redistribuit pe posturile vacante din sistem, în conformitate cu pregătirea profesională a fiecăruia", mai spune directoarea DGPDC.

Criteriile disponibilizării - testul scris şi proba practică

Pentru stabilirea persoanelor ce vor fi concediate, conducerea DGPDC a luat avut în vedere două criterii: testul scris şi proba practică, care s-au desfăşurat în perioada 27 - 30 iulie. Până ieri persoanele nemulţumite au putut depune contestaţii. Direcţia a primit cinci contestaţii pe care urmează să le analizeze.

După 4 august, vor fi trimise înştiinţările de concediere persoanelor nominalizate, care beneficiază de preaviz până în 29 august. Concedierile vor avea loc începând cu 30 august.

Despre concedierea colectivă de la DGPDC au luat la cunoştinţă Inspectoratul Teritorial de Muncă, Agenţia Judeţeană pentru Ocuparea Forţei de Muncă. De asemenea, a fost înştiinţat şi Sindicatul. După plecarea celor 55 de persoane, la DGPDC rămân circa 850 de angajaţi.

Gerlinde Knap

Vârsta a treia la Zilele Aradului

La desfăşurarea Zilelor Aradului vor contribui şi pensionarii arădeni. Aceştia vor participa activ la festivalul de la sfârşitul săptămânii viitoare, organizând diverse manifestări. În prima zi a festivalului, adică pe 8 august, 5000 de pensionari vor intra gratuit pe strand, la invitaţia Comitetului Asociaţiei Zilelor Aradului. Ei vor primi, tot gratuit, mâncarea de prânz, apă minerală şi un pahar de vin.

În 9 august, pensionarii pe care-i ţin picioarele vor alerga în **Crosul pensionarilor**. Startul competiţiei se va da la ora 9 în faţa sediului Ligii Judeţene a Pensionarilor, iar concurenţii vor alerga până la Teatru şi înapoi până la Primărie. În aceeaşi zi, la ora 17, în Parcul Eminescu, corul veteranilor va susţine un mini-concert, iar în 10 august, în acelaşi loc şi la aceeaşi oră, va cânta taraful Ligii Pensionarilor.

G. Knap

48 DE ARĂDENI S-AU MUTAT, IERI, ÎN CASĂ NOUĂ

● În toamnă începe construcţia noilor blocuri

(Urmare din pagina 1)

„În urma concursului destul de greu, organizat pentru ocuparea apartamentelor, astăzi am avut onoarea de a le preda cheile celor 48 de fericiţi câştigători. Aceste trei blocuri au fost construite de Arcons, cu fonduri ANL, în condiţii deosebite", a susţinut Dorel Popa, care a precizat că Primăria a asigurat întreaga infrastructură şi utilităţile necesare locuinţelor. Viceprimarul Emanoil Voicu a declarat că noii chiriaşi au contract pe cinci ani, conform regulamentului şi că, deocamdată, apartamentele nu se pot cumpăra. „Dacă mă întrebaţi ce cred, vă spun că eu cred că peste cinci ani, actualii chiriaşi pot să cumpere locuinţele. Până atunci, ăsta e regulamentul. Noi vom face controale din şase în şase luni, deoarece chiriaşii nu au voie să aducă nici un fel de modificări structurii apartamentelor şi trebuie să fie buni platnici la întreţinere, curent etc.", a spus Voicu.

Conducerea Primăriei este optimistă cu privire la noile blocuri ce urmează să fie construite, pentru prima tranşă, ce vor fi ridicate în zona Micălaca 300, lucrările trebuind să înceapă la toamnă. „Dacă lucrurile merg bine, tot la toamnă vom da drumul noului cartier din Micălaca Est", a mai adăugat Voicu.

Proiect pentru o casă a pensionarilor

Liga Judeţeană a Pensionarilor Arad spune că are două mari proiecte, pentru realizarea cărora trebuie, însă, să obţină sprijinul şi acordul Consiliului Local al Municipiului. Pensionarii arădeni vor să înfiinţeze o **Casă a Pensionarilor**, într-o clădire situată pe strada Petru Rareş, în care să funcţioneze un dispensar medical, o cantină, un magazin. „Vom solicita concesionarea clădirii", spune preşedintele Ligii, Ilie Cerna.

De asemenea, pentru a-şi petrece timpul, pensionarii vor şi un **parc** al lor, care să fie amenajat pe aliniamentul Mureşului, undeva în spatele terenului Gloria. „Şi pentru asta dorim să concesionăm o suprafaţă de teren, pe care vor fi amenajate terenuri de sport, grupuri sociale, etc. Am făcut preparativele în acest sens. Noi suntem optimişti, sperăm să obţinem acordul consilierilor", adaugă Cerna.

Toate bune şi frumoase, însă Liga n-a precizat de unde bani pentru realizarea celor două proiecte. Pentru că elanul tineresc al pensionarilor nu e suficient.

Gerlinde Knap

Din parc pensionarii vor să se mute în ... casă
Foto: Şt. Matyaş

Festivalul de teatru de la Avignon şi-a deschis porţile şi pentru Arad

● *Începând de anul viitor casa de Cultură a Municipiului va participa cu două spectacole*

Festivalul de teatru de la Avignon este recunoscut în toată lumea, fiind considerat cel mai mare eveniment de acest gen din Europa şi unul dintre cele apreciate de pe mapamond. În acest an, am avut

plăcerea de a participa, alături de directorul Casei de Cultură a municipiului Arad, Ovidiu Balint, la Festivalul de la Avignon, care din 2004 va avea printre participanţi şi artişti arădeni. A fost un prim contact cu renumita manifestare teatrală care se doreşte, începând de anul viitor, una permanentă.

Secole de istorie impresionantă

Avignon-ul este cunoscut în întreaga lume, pe lângă festivalul de teatru, prin celebrul Pont d'Avignon, prezent în melodia fredonată de fiecare dintre noi, în şcoală, la orele de franceză. Istoria Avignonului este impresionantă, mai ales în perioada în care era unul dintre cele mai mari oraşe ale Europei Medievale. Momentele de glorie le-a cunoscut începând cu 1306, când la Avignon s-a stabilit Papa Clement al V-lea, sătul de intrigile de la Roma. El este cel care a construit, în 1335, celebrul Palat Papal, principala atracţie a Avignonului, alături de Podul Saint Benezet, acesta din urmă având o vechime de 900 de ani. Timp de aproape 100 de ani, Biserica catolică a fost condusă de la Avignon, oraş care a cunoscut o dezvoltare impresionantă, ajungând de la 4000 de locuitori, într-un scurt timp, la 40000. În aceeaşi perioadă a fost construită întreaga cetate, înconjurată de ziduri uriaşe, cu clădiri impunătoare ridicate de cardinali.

Cel mai mare târg de teatru din lume

Festivalul de teatru de la Avignon a luat fiinţă în 1947, iar timp de 17 ani nu a putut fi, de fapt, numit festival, pentru că totul cădea pe umerii unui singur om, Jean Vilar, care încerca să aducă altfel de spectacole, adresate în general tinerilor, diferite faţă de ceea ce se juca la Paris în acea perioadă. Astfel, manifestarea a devenit un vârf de lance pentru renaşterea teatrului francez şi un loc de întâlnire pentru pionierii noii ere. An de an, festivalul a cunoscut o dezvoltare fără precedent, au apărut noi teatre, noi regizori, actori şi tehnicieni interesaţi să participe la această manifestare. Trupe din toate colţurile lumii vin aici, an de an, pentru a-şi prezenta creaţiile, în speranţa câştigării trofeului, care, fără îndoială, le aduce multă faimă, dar şi pentru a găsi noi angajamente, pentru că trebuie spus că Festivalul de la Avignon este cel mai mare târg de teatru din lume.

Peste 1000 de spectacole

Oraşul Avignon pare la prima vedere unul obişnuit, ba chiar, putem spune una dintre localităţile mai mult decât mediocre ale Franţei. Cu străzi lungi şi banale, pe care străbătându-le nu-ţi vine a crede că la capătul lor s-ar afla locul de unde lumea catolică a fost condusă timp de 100 de ani. Străzi cenuşii, cu clădiri vechi, lipsite de strălucire te dezamăgesc şi te fac să uiţi tot ceea ce ai auzit despre măreţul Avignon. La capătul lor, însă, se înalţă trufaşe imensele ziduri ale cetăţii construite de Papa Clement al V-lea. De fapt, aici e adevăratul Avignon. Zeci de porţi se deschid pentru a-ţi arăta o istorie de secole, dar şi o lume a artei cum nu găseşti în multe colţuri ale lumii. În interiorul Cetăţii, Avignon-ul îţi ia ochii. Mai ales în perioada Festivalului de Teatru (9-30 iulie, în acest an), când vechiul oraş geme sub paşii iubitorilor de spectacole. Mii de oameni, actori, regizori, critici, tehnicieni, simpli spectatori, au venit din toate colţurile lumii pentru a-şi călti privirile, încă o dată, pe scenele din bătrânul Avignon. Şi trebuie să spunem că au ce vedea. În peste 80 de teatre (!) se joacă peste 1000 de spectacole (!). Din zori şi până seara târziu, fiecare sală are parte de numeroase piese de teatru, dar, trebuie să spunem, şi de spectatori. Practic, dacă se poate crede aşa ceva, oraşul trăieşte din artă. E un lucru de neînţeles pentru noi, cei care am lăsat cultura să se prăbuşească, din lipsa banilor, aşa cum se întâmplă şi cu sănătatea, învăţământul sau sportul. Directorul Casei de Cultură, Ovidiu Balint, era şi el impresionat de ceea ce aflase de la oficialii festivalului. Da, se poate trăi din cultură, iar Avignon-ul trăieşte an de an din acest festival, ne spunea Ovidiu Balint.

Forţa culturii

Ce înseamnă cultura şi forţa ei, am putut s-o aflăm pe propia piele. Festivalul din acest an va rămâne cu siguranţă în istorie, asta şi datorită ministrului Culturii din Franţa, care într-un moment de rătăcire a redus perioada manifestărilor, dar şi fondurile alocate acestei acţiuni. Dacă la noi lucrurile s-ar fi încheiat după câteva proteste pe posturile de televiziune, în Franţa s-a iscat un adevărat scandal, ajungându-se la o grevă generală, care a oprit deschiderea festivalului. Mii de actori, tehnicieni şi regizori, au protestat în faţa Palatului Papal din Avignon, împotriva încercării de a distruge cultura franceză. Să nu mai spunem că pe străzile oraşului, alte mii de spectatori purtau ecusoane prin care se solidarizau cu artiştii, declarându-se şi ei...în grevă. Au fost, totuşi, actori veniţi din toate colţurile lumii, care nu participau la secţiunea „in" (concursul propriu-zis), ci la cea „off" (în afara concursului) şi care, chiar dacă s-au declarat solidari cu greviştii, au trebui să-şi prezinte piesele. Asta pentru că la secţiunea „off",

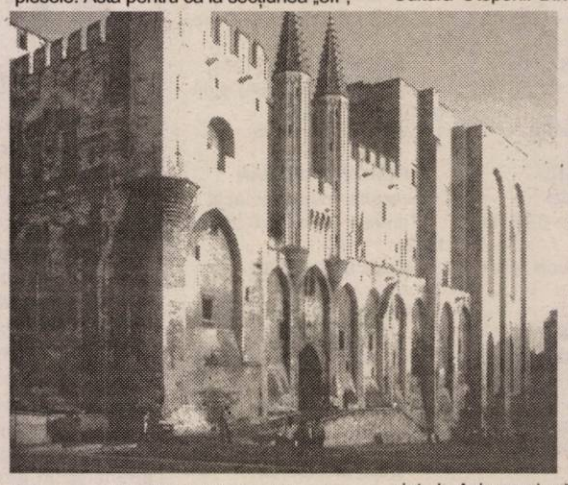

fiecare participant îşi plăteşte deplasarea, cazarea şi închiriază sala de spectacol, urmând ca toate costurile să fie acoperite din biletele vândute. Şi, neaşteptat (pentru noi, bineînţeles), cam toate trupele reuşesc să-şi scoată banii. Inclusiv cele româneşti, prezente aici într-un număr mare şi care s-au bucurat de un real succes, artiştii români fiind consideraţi printre cei mai talentaţi din Europa.

Aradul - doar la anul

Până acum, Aradul nu a avut reprezentanţi la acest festival. Cu siguranţă, situaţia nu se va repeta şi anul viitor, asta datorită directorului Ovidiu Balint, care a reuşit să obţină două contracte pentru următorul festival. După discuţiile purtate de Ovidiu Balint cu proprietarul teatrului Bourg-Neuf, Dominique Fattacioli, Casa de Cultură a Municipiului va participa anul viitor la acest festival, cu două piese, ambele în regia lui Radu Dinulescu: „Lettre d'amour", de Fernando Arabal, şi „Carton pleine", de Serge Valetti, ultimul în colaborare cu Casa de Cultură Otopeni. Din păcate, arădenii vor fi prezenţi doar la secţiunea „off", pentru că, intrarea în concurs implică patru cinci ani de participare la acest festival, bineînţeles, pe lângă cerinţa ca piesele să fie de calitate.

Aşadar, de anul viitor, şi teatrul arădean va fi printre cei mari. Din păcate, nu Teatrul de Stat, care nu a avut până acum iniţiativă, nici măcar în acest an, când Casa de Cultură a Municipiului a trebuit să prezinte la Avignon două piese producţie proprie. E bine şi aşa, spunem noi, dar, cu un plus de interes, se putea mult mai mult pentru că, fără îndoială, Festivalul de la Avignon e o şansă pentru ca numele municipiului nostru să fie cunoscut în lume, aşa cum e o şansă pentru actorii arădeni să se afirme pe cele mai respectate scene de teatru.

Cosmin Mihuţa

La CET Arad

Dificultăți în aprovizionarea cu cărbune

(Urmare din pagina 1)

Fiindcă CET face încasări doar cu „tărâita", se pot face contracte de aprovizionare doar pe termen scurt (o lună, cel mult două). Contractele pe termen lung ar fi mai avantajoase pentru CET, deoarece ar beneficia de diverse facilități atât la achiziționarea cărbunelui, cât și la transportul lui. „Dacă nu vine combustibilul contractat pentru august, există posibilitatea intrări în rezerva de stat (100 de mii de tone), însă pentru asta trebuie aprobări speciale", a mai spus Deliman, care s-a arătat rezervat în ceea ce privește posibilitatea ca arădenii să rămână fără apă caldă în următoarea perioadă.

SUBVENȚII NEÎNCASATE, DATORII DE RECUPERAT

Conducerea CET e ceva mai optimistă și spune că riscul ca Aradul să rămână fără apă caldă nu există. „Noi sperăm că nu vor fi probleme în aprovizionare. Încă nu e târziu, dacă se rezolvă problema subvenției și a recuperării datoriei", e de părere directorul economic al SC CET SA, **Liviu Cociuba**.

Din banii pe care CET îi are de recuperat trebuie făcută, asadar, aprovizionarea cu combustibil dar și plătite unele lucrări de reparații care sunt programate în acest an. „Ca să funcționăm bine, să nu existe probleme, trebuie să reparăm instalațiile. Am făcut niște reparații, circa jumătate, dar mai urmează și altele; în total ele ne costă circa 50 de miliarde de lei", adaugă directorul Cociuba.

O altă problemă este că subvenția pentru acoperirea diferenței de preț pentru energia către populație nu s-a primit din luna martie. Circa 28 de miliarde de lei din bugetul local ar trebui să fie dați CET-ului. „Primăria spune că așteaptă o rectificare a bugetului, dar asta se va întâmpla probabil în septembrie, iar banii vor veni, poate, în octombrie", mai spune directorul Liviu Cociuba.

430 DE MILIARDE, PENTRU A TRECE CU BINE IARNA

Aprovizionarea CET înseamnă aducerea la Arad a sute de mii de tone de cărbune. Mai precis, 500 de mii, pentru a trece cu bine iarna. Costurile se ridică la 430 de miliarde de lei (cam 280 de miliarde cărbunele, circa 150 de miliarde transportul).

❖ ❖ ❖

Ieri a fost repornită turbina de 50 MW a centralei, după ce în lunile iunie și iulie a fost oprită pentru reparații. În această perioadă, a funcționat doar CET Hidrocarburi (pe gaz), care însă e mai costisitoare. Și totuși, în aceste luni, apa caldă nu a fost oprită în Arad, așa cum s-a întâmplat în anii trecuți. De acum a reintrat în funcțiune și centrala pe combustibil solid.

Din lumea oamenilor de afaceri

UN STUDENT ARĂDEAN A SCOS PE PIAȚĂ GOGOȘII AMERICANI

Fiecare film american care are polițiști drept eroi principali face, la un moment dat, referire la gogoși, *donuts* în engleză. Aproape nu există excepție. Aceste preparate culinare sunt foarte apreciate de americani, de aceea și consumul e pe măsură. De câteva luni, în Arad, există o firmă care face celebrii donuts. Și cum altfel, dacă nu DONUTS, s-ar putea numi firma?

Arădeanul Gabriel Mărginean, student la Marketing, a ajuns în vara anului trecut în Statele Unite printr-un program de schimb de studenți. „Am stat două luni în statul Ohio. În America, gogoșeriile - donuts shop - sunt atât de dese cum sunt la noi patiseriile. Bineînțeles că am fost curios cum sunt la gust gogoșii americani. Mi-au plăcut și am mâncat foarte des aceste produse", spune Gabriel. Ideea înființării la Arad a unui laborator care să producă gogoși americani i-a venit lui Gabriel după două luni de la întoarcerea în țară. Astfel că, la nici 22 de ani, și-a început propria afacere.

„Ca să găsesc utilajele necesare am căutat pe Internet, am fost la Budapesta, la un târg de industrie alimentară. Utilajele cu care lucrez acum le-am adus din Ungaria. Friteuze, dospitoare, malaxor, ustensile pentru umplut și tăiat gogoșii". Investiția pentru începerea activității s-a ridicat la circa 10.000 de dolari; o parte din această sumă a avut-o Gabriel, au mai pus și părinții niște bani, și producția a început acum trei luni.

„Tot ce ține de tehnologia producerii gogoșilor am învățat de la o patiserie din Ungaria. Nu-i chiar așa ușor, cum ar crede unii. Sunt mai multe etape pe care dacă nu le respecți sau sari una, nu mai ies buni gogoșii. A fost greu să găsesc oameni cu care să lucrez, fiindcă am căutat pe timpul iernii, când

în patiserii e mult de lucru. Oamenii pe care i-am angajat nu știau tehnologia, dar i-am învățat eu", spune Gabriel, care lucrează și el alături de ceilalți trei angajați pe care îi are.

Gogoșii (donuts) sunt făcuți în laboratorul propriu și transportați spre vânzare - deocamdată la un magazin din zona Pieței Fortuna. „Fiindcă cererea e mare, în scurt timp o să vindem și în Piața Mihai Viteazul. Mărind capacitatea de producție, o să crească ușor și numărul angajaților".

Cum sunt gogoșii americani? Umpluți cu gem, cu cremă de mere, cu vanilie, ciocolată sau cu brânză și costă 6000 de lei. Care ar fi diferențele dintre ei și cei românești? Gabriel nu ne-a dezvăluit rețeta pentru donuts, dar am aflat că „secretul" stă într-un praf special care e procurat de la diverși importatori.

Vara, producția și vânzările de gogoși e mai mică, oamenii preferând pe căldură răcoritoarele sau înghețata. În aceste condiții, cam 1000 de gogoși se produc și vând pe zi, în această perioadă, dar Gabriel estimează că în perioadele mai friguroase producția va crește.

„Nu m-am gândit niciodată că dacă voi avea afacerea mea va fi în acest domeniu. La început am zis că în primele două luni voi merge în pierdere, dar n-a fost așa. Însă tot ce am câștigat în aceste trei luni am reinvestit în diverse ustensile. Pot spune că e o afacere profitabilă, dar s-a dus liniștea pe care o aveam ca student."

Firma Donuts se confruntă, totuși, și cu greutăți. „Intervin mereu probleme diverse, ba n-are furnizorul ceva, ba materia primă e de calitate variabilă. Apoi materialele se scumpesc des, aproape săptămânal, pe când eu am menținut același preț la gogoși încă de la început", conchide Gabriel Mărginean.

Gerlinde Knap
Foto: Șt. Matyaș

BANI DIN PIATRĂ SEACĂ

Carierele de pe Valea Crișului asigurau cele mai multe locuri de muncă pentru oamenii din zonă și erau o alternativă la creșterea animalelor în localități precum Vârfurile, Aciuța și Leasa. Cele trei cariere de aici au fost preluate, după revoluție, de Carmetplast din Deva, al cărui patron, un cetățean străin, a transformat aproape totul în mormane de fier vechi, iar sute de oameni care au muncit în aceste cariere au rămas pe drumuri.

Acum, câțiva oameni de suflet au început să repună în exploatare o parte din cariera de la Vârfurile. Aici se produc piatră spartă, criblură, nisip și calupi, aceștia din urmă fiind exportați în Ungaria. „Celelalte produse merg pe piața internă, dar nu prea sunt beneficiari, din lipsa banilor", spune șeful carierei, ing. Adrian Arpaș. Acesta a început să inițieze tineri cioplitori de piatră, pentru a acoperi comenzile din Ungaria.

Pe de altă parte, șeful carierei din Aciuța, Eugen Ciucur, spune că treburile merg greu, banii pe produsele livrate se primesc cu întârziere. Printre cei de la care trebuie recuperați bani se numără Primăria Brazii și firma orădeană Repcon - care lucrează la regularizarea văilor și a albiei Crișului.

Voicu Sida

Agenția SAPARD a lansat o nouă sesiune de cereri de proiecte

Agenția SAPARD lansează a treisprezecea sesiune de cereri de proiecte din cadrul măsurii de îmbunătățire a prelucrării și marketingul produselor agricole și piscicole, termenul limită de depunere a documentației fiind 29 august, informează un comunicat al Delegației Comisiei Europene la București.

Suma totală disponibilă pentru această sesiune de cereri, din care se deduce suma contractată pentru proiectele primite în sesiunile ianuarie - iulie 2003, se ridică la 30,66 milioane de euro, din care contribuția UE reprezintă 22,99 miloane de euro, iar cofinanțarea regională 7,66 milioane de euro. Valoarea minimă eligibilă pentru un proiect este de 30.000 de euro, iar cea maximă se ridică la 2 milioane de euro.

Conform comnicatului, anunțarea rezultatelor pentru cererile de finanțare depuse în luna august se va face după emiterea deciziei directorului general al agenției SAPARD. Serviciul Evaluare-Selectare va notifica toți solicitanții ale căror cereri de finanțare sunt considerate neeligibile și pe cei ale căror cereri de finanțare sunt eligibile, dar neselectate în cazul epuizării fondurilor disponibile.

Programul SAPARD al Uniunii Europene a fost lansat la 1 august 2002, prin derularea a două proiecte, și anume îmbunătățirea prelucrării și marketingului produselor agricole și piscicole și dezvoltarea și îmbunătățirea infrastructurii rurale.

Programul are ca scop sprijinirea, în domeniul agriculturii și al dezvoltării rurale, a țărilor central și est-europene, candidate la integrarea în Uniunea Europeană, respectiv pregătirea acestora pentru participarea la Politica Agricolă Comună și la Piața Unică.

La BRD

PLATA FACTURII CONNEX, ÎN NUMERAR, SUSPENDATĂ

Începând cu 1 august, la BRD-GSG, serviciul de plată a facturii Connex, în numerar, este suspendat. Arădenii care s-au obișnuit să-și achite factura Connex la această bancă, o mai pot face de acum doar prin virament sau la ATM-uri, cu cardul.

G. K.

Investiții în turism, la Moneasa

Între marele investitor PHARE și întreprinzătorul „Notabil"

Alături de agricultură, industria turismului este considerată ca principala resursă a României, prin valorificarea căreia economia în ansamblu s-ar putea dezvolta în mod exploziv. Un ansamblu de factori, între care lipsa resurselor financiare se situează pe primul loc, a avut însă ca rezultat o slabă capacitate de a dezvolta acest sector.

Ici, colo, însă, lucrurile se mai schimbă. Declarată în 2002, prin Hotărârea de Guvern nr. 1122, ca „stațiune turistică de interes național, deținând un potențial înalt de dezvoltare", stațiunea Moneasa poate fi un argument în acest sens. La ora actuală, stațiunea balneo-climaterică Moneasa este singurul argument consistent al județului în participarea la turismul internațional.

Proiectul de dezvoltare PHARE 2003

„De la o ruină, de acum doi ani, stațiunea este în plină dezvoltare. Dar nu suntem gata. În fiecare an mai facem ceva și, sigur, anul viitor va fi mai bine decât în acest an", spune managerul stațiunii, Sanda Kern. După ce a dobândit statutul de stațiune turistică de interes național, Moneasa a ajuns și subiectul unui program PHARE pentru „dezvoltarea potențialului turistic al stațiunii, inclusiv modernizarea drumului județean 792 B Moneasa - limita județului Bihor". Cu un buget de 4.191 milioane euro, proiectul vizează patru obiective. Amenajarea peșterii Moneasa, a lacului cu nuferi și a văii, în vederea redării lor în circuitul turistic.

Aleea care duce spre peșteră, pe lângă lacul cu Nymphae Lotus Thermalis, aduși prin anii '60 de la Băile Felix, va fi iluminată. De asemenea, va fi refăcută prin aplicarea de dale. Peștera va fi vizitabilă chiar pe tocuri , pe 200 de metri spre interior, iar la intrare va fi construit un pavilion. Stadionul va deveni, după reamenajare, un teren de sport multifuncțional, cu parcare, un spațiu pentru sportivi și arbitri (vestiare, cabine, grup sanitar, săli de masaj etc.) Centrul de informare turistică va fi în același timp și un centru de prim ajutor. În bugetul programului a mai fost inclusă și reabilitarea rețelelor de apă-canal din stațiune (uzina de apă, stația de epurare și rețele). „La a doua vizionare la Ministerul Integrării a căzut partea din proiect ce prevedea refacerea părtiei de schi și a drumului de acces până la aceasta" - spune Mircea Rusu, reprezentant al beneficiarului proiectului, Consiliul Județean.

Cât despre vila „Nufărul", construită în 1891 de contele Friederich Enckheim și devastată în 1989-2000, aceasta nici măcar nu a putut fi inclusă în programul PHARE, care exclude investiții pe domeniul privat. Vila, care mai are puțin până să se dizolve în peisaj, rămâne în sarcina administratorului Monesei. „Căutăm un investitor serios, care să aibă suficienți bani să facă acolo ceea ce merită. Trebuie să alegem între ofertele care ni se fac. Noi vedem acolo, eventual, un institut de înfrumusețare de 3-4 stele. Zona e spectaculoasă, izolată, acolo sunt toate izvoarele termale", spune Sanda Kern. În plus, PHARE 2003 va face zona și mai atractivă. În plus, pentru toți operatorii de turism din stațiune va duce la creșterea prognozată a gradului de acoperire de la 32% până spre 70% și la triplarea numărului de înnoptări turiști/an. Ceea ce înseamnă încasări sporite și, deci, posibilități de reinvestiție crescute.

Dispeceratul - transformat într-o vilă de patru stele

Ultima investiție din Moneasa ce urmează a fi inaugurată la sfârșitul acestei săptămâni este vila „Ana". Activul, adică fostul dispecerat al stațiunii, a fost achiziționat anul trecut de firma timișoreană „Notabil Pek" SRL. După o investiție de aproape 150.000 euro, dispeceratul a devenit un spațiu de cazare ce cuprinde trei apartamente și o garsonieră. Piscina în aer liber, sauna și jacuzzi, cele trei bucătării, pavilionul de pe malul Deznei cât și dotările de patru stele sunt argumentele prin care Eugen Peptan, patronul firmei, va încerca să convingă. „Nu am nici o legătură cu turismul. Afacerea mea principală e în alt domeniu. Moneasa este însă pentru timișoreni cea mai accesibilă stațiune." De altminteri, țința noii oferte „sunt firmele din Timișoara, care vor fi invitate să-și petreacă aici weekendul cu salariații." Întrucât prețurile de cazare vor fi similare celor practicate în stațiune, „plusul nostru va fi grija ca fiecare să se simtă cât mai bine", spune Peptan. El are în vedere deja extinderea afacerii cu un restaurant „haiducesc" și încă o vilă.

Noua investiție creează câteva noi locuri de muncă. Dar și mai important este că mărește oferta turistică a stațiunii. Ceea ce, dincolo de toate, înseamnă încasări mai mari. La urma urmei, turismul este o afacere.

Doru Sava

P.S.: *Aflăm că o companie italiană a achiziționat recent „popicăria". Se pare că în locul acesteia va fi construit un hotel.*

SÂMBĂTĂ, 2 AUGUST 2003

TVR 1

7,00 Vară pentru voi
8,00 Desene animate
9,00 Poveste fără sfârșit - s.
10,00 Teleshopping
10,15 Băieții de la Sport - s.
11,00 Auto club
11,30 Casa de vacanță
12,10 Călătoriile lui '03
13,10 Aglomerație în garaj - s.
14,00 Jurnalul de prânz
14,15 Vara la televizor (I)
15,00 Formula 1. MP al Germaniei. Calificări - live
16,00 Vorba lu' Jim - s.
16,30 Vara la televizor (II)
17,00 Spectacolul lumii...
17,30 Ora G
18,00 Teleenciclopedia
19,00 Jurnal. Meteo. Sport
19,50 Corect Show!
20,00 Unu și unu
20,55 Fotbal. **Supercupa României: Dinamo-Rapid - live**
23,00 Jurnalul de noapte
23,20 Kara OK TV
0,30 Școala sub teroare - f. groază SUA, 1998
2,15 Jurnal
3,00 Regula jocului - f. SUA 2000, rel.

TVR 2

8,00 Documentar
9,00 Generația @
10,00 Top sport
10,30 Arca lui Noe
11,00 Digimon - d.a.
11,30 Răscrăci
12,00 Tineri și îndrăgostiți - s., rel.
13,00 Știri
13,30 Insolit - doc.
14,00 Film puzzle
15,15 Atlas
16,00 Farmece - s.
17,00-18,30 Vara e cu noi - magazin regional
18,30-19,00 Știri regionale
19,00 Miracole - s.
20,00 Mamaia, 2003. Secțiunea folclor - live
21,30 Telejurnal
22,00 Turneul - s.
22,50 Emma - f. SUA, 1996, cu Gwyneth Paltrow
0,55 Ziua Europei
2,00 Aventurile familiei Twist - rel.
2,30 Emma - f., rel.
4,30 Saint Tropez - rel.

PRO TV

7,00 Capcana timpului - rel.
7,45 Desene animate
9,15 Lassie - s.
10,00 Raliul Germaniei. Rez. Raliul Finlandei
11,00 CE de turisme
11,15 Pro Motor
12,00 Dalai Lama - Mărturisiri în exil - doc.
12,55 Știrile Pro TV
13,00 Patru prieteni - s.
13,30 Vărul din străinătate - s.
14,00 Party pe plajă
15,00 Patru pentru Texas - western comedie SUA, 1963, cu Frank Sinatra
17,10 Alibi din dragoste - comedie romantică SUA, 1988, cu Tom Selleck
19,00 Știrile Pro TV
20,00 Teren minat - f. SUA, 1994, cu Steven Seagal, Joan Chen
22,00 Faci pariu?
22,30 Interviu cu un vmapir - f. SUA, 1994, cu Tom Cruise, Brad Pitt, Antonio Banderas
1,00 Party pe plajă
1,30 Nebuna - f. 1987, cu Barbara Streisand

TV ACASĂ

6,00 Cealaltă femeie - s., rel.
7,00 Rețeta de acasă-r.
7,15 Învață franceza cu Victor - rel.
7,30 Dragoste și putere - s., rel.
8,00 Juana - s., rel.
* Teleshopping
10,00 Vei fi a mea, Paloma - s. (AP)
11,45 5' shooping - retrospectiva săptămânii
12,15 Răzbunarea-s.,r.
13,10 Club 700
13,40 Secretul iubirii - s. (AP)
14,30 Dădacă la 2 + 1-r.
15,30 Cu dădaca în bucătărie -rel.
16,30 Autograf pentru mama
17,00 Dragoste și putere - s.
17,30 Povești adevărate
* Vremea de acasă
18,00 Kachorra, micuța impostoare - s. (AP)
20,00 Luz Maria - s.
22,00 Juana - s. (AP)
23,00 Răzbunarea-s.(AP)
0,00 Povești adevărate
0,30 Kachorra - s., rel.
2,15 Amor de cățel - s. (AP)

HBO

8,25 102 dalmații - f. av. 2000
10,05 Anja și Viktor - comedie Danemarca 2001
11,35 Seniorii spațiului - f. av., 2000, cu Clint Eastwood (12)
13,45 Băieți și fete-comedie, 2000 (12)
15,20 Nevasta traficantului - f. 2002 (12)
17,00 Regii comediei - comedie, 2000 (12)
18,55 Lupta cu înălțimile -f. av. 2000
21,00 Totul despre sex - s. (16)
22,00 Pasiuni trecătoare - comedie, 2000 (12)
23,45 Lantana - f. Australia, 2001 (12)
1,45 Din iad: Jack Spintecătorul - f. 2001, cu Johnny Depp (16)

PRIMA TV

7,00 Creaturi sălbatice - doc.
8,00 Desene animate
9,30 Eddie McDowd - s.
10,00 Tibanu pescuiește și vânează (AP)
11,00 Sport magazin
13,30 Viteză maximă
14,00 Motor
14,30 Regina spadasinilor - s.
16,00 Traker - s. Canada
17,00 Casă plină - f. SUA, 1952, cu Marilyn Monroe, Anne Baxter
19,00 Focus 7
20,00 Hi-Q noi doi
22,00 Intrusul - f. SUA-Japonia, 1992, cu Kurt Russel, Ray Liotta, Madeleine Stowe (AP)
23,55 Bar life
0,00 Gemenele - f. SUA, 1992, cu Stephanie Kramer
2,00 Focus 7 - rel.
3,00 Chat TV

ANTENA 1-TV ARAD

7,30 Zile din viața noastră - s.
8,30 Păstorul cel bun
9,00 Știri TVA - rel.
9,30 Fir întins - rel.
10,00 Casa de piatră
10,30 Roata de rezervă
11,00 BIT - emsiune de informatică
11,30 Magazin sportiv
12,00 Reportajul săptămânii
12,30 Îngerul păzitor - s. SUA, ep. 1
13,30 La mulți ani! - f. SUA, 1987
15,30 Western Union Footbal
16,00 Gilette World Sport Special
16,30 Incredibil, dar adevărat - ultimul episod
19,00 Observator * Sport * Meteo
20,00 Vinovat e valetul - comedie SUA, 1992
22,00 Cameristă de ocazie - comedie SUA, 1987
0,00 Așa e viața - comedie SUA, 1986

TV RCS

9,00 Mock și Sweet - divertisment
9,30 Știri 1 - rel.
10,00 Videoclipuri
10,15 Playabout - s.
10,30 Trimis de providență - f.
12,00 Frontiera live / Jazz la Teatru Vechi - rel.
13,30 Știri 2 - rel.
14,15 Videoclipuri
14,30 Joia populară - divertisment
15,30 Crime prin sinucidere - f. (AP)
17,00 O altfel de lume - cultural
17,30 Știrile RCS 1
18,15 Mod de viață
18,55 Maeștrii cascadoriei - doc
19,55 Videoclipuri
20,00 Ghilea show
22,00 Știrile RCS 2
22,40 Maniacul din vis - f. (16)
24,00 Închiderea programului

B1 TV

8,20 Calendar ecumenic
8,30 Vară eternă - s.
9,30 Spectacol de circ
10,30 La limită
11,00 Beverly Hills 90210 - s., rel.
12,00 Fan X
13,30 Marș forțat
14,00 Pasul Fortunei - rel.
15,00 Film - rel.
18,00 Știri
18,30 Beverly Hills, 90210 - s.
20,00 Punem pariu că-i vară? (include **Extreme** - s.)
23,30 La limită - rel.
0,00 Sex lives - doc.
1,00 Models
1,30 Vară eternă - s., rel.
2,30 Fox News

TELE 7 ABC

7,30 Șapte știri
10,00 Calea, adevărul, viața
11,00 Info pescar
12,00 Oglinda poveștilor
12,30 Auto Run
14,30 Prin lume călător - rel.
15,30 Biserica primară
16,00 Ocolul Pământului cu farfuria plină
16,30 Stația spațială 1 - s., rel.
17,30 Auto Motor Sport
18,15 Vacanțe de pomină
19,20 Șapte știri
20,00 Prin lume călător
21,00 Stația spațială 1 - s.
22,00 Zile toride în L. A. - f. SUA, 1989

REALITATEA

7,00 Jurnal
7,15 Trezirea la realitate
10,00 Știri
10,15 Of, presa mea!
11,00 Jurnal
12,15 Tendințe
13,15 Pentru dvs., doamnă!
16,00 Jurnal
16,45 Reportaj
17,15 Prețul performanței
18,00 Știri
18,30 O vedetă la mare
19,00 Știri
19,15 Retrospectiva săptămânii
20,15 Politica externă
21,00 Jurnal
21,45 Reportaj
22,15 Sănătatea
23,00 Știri
23,15 Prețul performanței
0,00 Știri

Redacția Adevărul nu își asumă răspunderea pentru modificările ulterioare intervenite în programele TV

DUMINICĂ, 3 AUGUST 2003

TVR 1

7,00 Universul credinței
8,00 Desene animate
9,00 Poveste fără sfârșit - s.
10,00 Dragă, am micșorat copiii! - s.
10,45 Băieții de la Sport - s.
11,15 Așa e viața! - s.
12,00 Viața satului
13,00 Tezaur folcloric
14,00 Jurnalul de prânz
14,15 Studio Formula 1
14,55 Formula 1. MP al Germaniei - live
17,00 Bravissimo!
19,00 Jurnal
19,50 Tragerile Loto 6/49 și Noroc
20,00 Unu și unu
21,00 Mamaia 2003 - Secțiunea folclor
23,15 Jurnalul de noapte
23,35 Zona publicitară
0,05 Manuscrisul ucigaș - f. acțiune SUA, 1999, cu Cuba Gooding Jr.
1,50 Auto club - rel.
2,20 Jurnal
3,05 Americanul urât - f. SUA, 1963
5,05 Pasadena - s.

TVR 2

8,00 Miracole
9,00 Ferma
10,00 Caiac-canoe. Probele de viteză - live
12,00 Farmece - s., rel.
13,00 Știri
13,15 Prim-plan - rel.
13,30 Design
14,00 Flori din... floarea din grădină
15,30 Cronici mediteraneene
16,00 Farmece - s.
17,00 Magazinul copiilor
17,30 Film documentar
18,00 Locuri cu povești
18,30 Musica Viva
19,00 Miracole - s.
20,00 Bubuială în Bronx - f. 1995 ori Festival Mamaia
21,30 Telejurnal
21,45 Fotbal. Ajax Amsterdam-Inter Milano - live
23,45 Prin ochii asasinului - f. polițist Italia, 2001
1,30 Atlas - rel.

PRO TV

8,30 Desene animate
10,00 Noile aventuri ale lui Robin Hood - s
11,00 Parte de carte
12,00 Marcă înregistrată - rel.
12,55 Știrile PRO TV
13,00 Patru prieteni - s.
13,30 Vărul din străinătate - s.
14,00 Bucătăria lui Radu
14,30 Star Sistem Pro
15,00 Jack și Jill - s.
16,00 Aventurile tânărului Indiana Jones - Cântecul dragostei - aventuri, SUA, 1999
18,00 La bloc (AP)
19,00 Știrile PRO TV
20,00 Insula secretelor - f. av. SUA, 1995, cu Geena Davis, Matthew Modine
22,45 Atac în forță - f. SUA, 1993
0,40 Vărul din străinătate - rel.
1,00 Star Sistem Pro - rel.
2,00 Noile aventuri ale lui Robin Hood - rel.

TV ACASĂ

6,00 Luz Maria - s., rel.
7,30 Dragoste și putere - s., rel.
8,00 Juana - s., rel.
9,00 Desene animate
9,30 Autograf pentru mama - rel.
10,00 Vei fi a mea, Paloma! - s. (AP)
11,45 la-mă acasă - rel.
12,15 Răzbunarea - s., rel. (AP)
13,15 Muzica latino acasă la tine
13,30 Profu' - s.
15,30 Dana - rel.
16,30 Superlative la Hollywood
17,00 Dragoste și putere - s. (AP)
17,30 Povești adevărate
18,00 Kachorra - s. (AP)
20,00 Luz Maria - s.
22,00 Juana - s. (AP)
23,00 Răzbunarea - s. (AP)
0,00 Povești adevărate - rel.
0,30 Kachorra - s., rel.

HBO

7,50 Meciul - comedie Irlanda, 1999 (12)
9,25 Ca-n vremurile bune! - comedie 2001
10,55 Fii ca Mona Lisa! - comedie SUA (12)
12,30 Camera fiului -f. Italia, 2001
14,05 Iosif, regele viselor - d. a.
15,20 Cinema, cinema, cinema
15,45 Pact cu diavolița - comedie 2000 (12)
17,20 Profesorul trăsnit 2: Clanul Klump - comedie 2000, cu Janet Jackson (12)
19,30 Ingrata - comedie 2001, cu Andie MacDowell (12)
21,00 Shaft - f. SUA, 2000 (12)
22,40 Sub pământ SRL - s. (16)
23,40 Gangsterul nr. 1 - f. Anglia, 2000
1,15 Olandezul zburător - thriller 2000 (16)

PRIMA TV

7,00 Tradițiile românilor
7,30 Ajutor la lucrul bun
8,00 Desene animate
9,30 Star 30 Air Play. Top muzical
10,30 www.primatv
11,00 Filmul și televiziunea
11,30 Orizonturi europene
12,00 Regina spadasinilor - s., rel.
13,00 Levintza prezintă
13,30 Ambianța
14,00 Academia mămicilor
14,30 Socrii - s.
15,00 Dog Show
15,30 Special
16,30 Zile de vacanță
17,00 Love Me Tender - f. muzical SUA, 1956, cu Elvis Presley (AP)
19,00 Focus
20,00 Mircea și Oreste Show
22,00 Cei mai buni dintre cei buni 2 - acțiune, SUA, 1993 (12)
0,00 Alien Nation: Millenium - SF SUA, 1996 (12)
2,00 Focus 7 - rel.
3,00 Chat TV

ANTENA 1-TV ARAD

7,00 Incredibil, dar adevărat - s., rel.
8,00 Viața spirituală
8,30 Cerul dintre noi
8,50 Muzică populară
9,10 Pactul de stabilitate - rel.
9,30 Lumea mare a celor mici - rel.
10,00 Animax
11,00 7 zile în Arad - retrospectiva știrilor locale
12,00 Tu ești cel mai tare
13,20 Misiunea Casa - f. av.
13,40 În libertate - f. SUA, 1996
15,30 Salvamontiștii - s. av.
16,30 Bufnița cenușie - f. SUA, 1999 (AP)
19,00 Observator * Sport * Meteo
20,00 Expertul - s. (AP)
21,00 Divertis American show - s. comedie
22,00 Cine-i HARRY CRUMB? - comedie SUA, 1989
0,00 Lumi paralele - f. S-F., SUA, 1993
1,30 Observator - rel.

TV RCS

9,00 Ghilea-show - rel.
11,00 Mica prințesă și drăcușorul - f.
12,15 Știrile RCS - rel.
12,55 Videoclipuri
13,00 Autointegral - emis. informativă - rel
13,30 Life magazin - divertisment
15,00 Știrile RCS - rel.
15,30 Videoclipuri
15,45 Mod de viață - emis. de divertisment - rel.
16,25 Videoclipuri
16,30 O altfel de lume - divertisment, rel.
17,00 Tradiții și folclor
17,30 Retrospectiva RCS
18,15 Muzică populară
18,30 Icos - emis. informativă
19,00 Balanța justiției - doc.
19,55 Videoclipuri
20,00 Cel mai scurt drum spre paradis - f. (12)
21,30 Neon Rider - doc.
22,15 Darrow - film (AP)
24,00 Închiderea programului

B1 TV

8,20 Calendar ecumenic
8,30 Vară eternă - s.
9,30 Întâlniri de credință
10,30 Max lt. Retrospectivă
11,00 Beverly Hills 90210 - s., rel.
12,00 Corso - rel.
13,00 Un început nou - d. a.
13,30 La limită - rel.
14,30 Punem pariu că-i vară? - rel.
18,00 Știri
18,30 Film India
22,00 Fotbal. Supercupa Italiei: Juventus-AC Milan
0,30 Întâlniri de credință - rel.
1,30 Seară eternă - s., rel.
2,30 Fox News

TELE 7 ABC

12,00 Documentar
12,30 Folclorul la români - rel.
14,00 Păstorul ce bun
14,30 Prin lume călător
15,30 Auto Motor Sport - rel.
16,00 Oglinda poveștilor-r.
16,30 Stația spațială 1 - s., rel.
17,30 Caleidoscopul artelor - rel.
18,15 Vacanțe de pomină - rel.
19,20 Șapte știri
20,00 Hollywood - reversul medaliei
21,00 Stația spațială 1 - s.
22,00 Loto - Pariu trio
22,15 Jurământul onoarei - f. SUA, 1993
0,00 Șapte știri - rel.
1,00 Activ FM.

REALITATEA

7,00 Jurnal
7,15 Trezirea la realitate
10,00 Știri
10,15 Viața la superlativ
11,00 Jurnal
12,15 Tendințe
13,15 Inevitabil
14,15 Educația
15,15 7 A.R.T.E.
16,45 Reportaj
17,15 Călătorii în realitate
18,00 Știri
18,15 O vedetă la mare
19,00 Jurnal
19,15 Retrospectiva săptămânii
20,15 Reportaj
21,00 Jurnal
22,15 Automondial
23,00 Știri
23,15 Călători în realitate
0,00 Știri

Redacția Adevărul nu își asumă răspunderea pentru modificările ulterioare intervenite în programele TV

Feng Shui - armonie în casa ta

Feng Shui reprezintă străvechea artă orientală de a poziționa obiectele din mediul înconjurător în așa fel încât din întâlnirea lor să rezulte un echilibru perfect. În chineză, *Feng* înseamnă **vânt**, iar *Shui*, **apă**. Chinezii considerau,

încă din antichitate, că oamenii sunt legați de restul obiectelor din jurul lor printr-o energie, care e transportată de vânt și apă. Asiaticii în general, și cu precădere chinezii, au aplicat principiile filozofiei Feng Shui și în ceea ce privește amenajările interioare ale locuințelor lor, care aduce o proporție optimă a armoniei și echilibrului dintre obiectele de mobilier și decorațiuni sau dintre culoare și lumină. De mai mulți ani, filozofia Feng Shui a început să fie folosită și de către occidentali. La noi, abia acum se face cunoscută.

Amenajrea interioarelor după regulile Feng Shui va crea o stare de confort și va atrage după sine o armonie deplină, o îmbunătățire a calității vieții, o bunăstare generală și elimină, totodată, haosul.

Echilibrul Yin și Yang

Universul e guvernat de două forțe aflate la poluri opuse, *Yin și Yang*, feminin și masculin, dar care se întrepătrund. Un echilibru al acestor două elemente aduce armonie și în viața personală. Dacă unul dintre ele devine predominant, se produce un dezechilibru ce poate fi periculos. Același lucru se întâmplă și în amenajările interioare ale caselor. Curb, rotund, îngust, orizontal, înseamnă feminin, drept, plat, mare, larg, înseamnă masculin. E bine ca în casa voastră să aveți obiecte aparținând ambelor principii, pentru ca în locuință să predomine armonia și echilibrul. O masă rotundă într-o cameră luminoasă, obiecte neregulate într-o încăpere înaltă.

Lemn, Foc, Pământ, Metal, Apă

Sunt cele cinci elemente ce alcătuiesc universul. În locurile în care ele se găsesc într-un echilibru perfect și omul se simte confortabil. O casă trebuie de aceea să conțină obiecte din toate aceste cinci elemente. **Lemn**: mobilier de lemn, acoperiș, parchet, bumbacul, inul, tablouri cu peisaje și flori, nuanțele de albastru și verde. **Foc**: cor-

Yin	Yang
feminin	masculin
Pământ	Soare
rece	cald
întunecat	luminos
slab	tare
curb	drept
rotund	plat
Lună	Cer
scund	înalt
mic	mare
orizontal	vertical
neregulat	regulat

purile de iluminat, lâna, pene, opere de artă reprezentând oameni și animale, nuanțele de roșu. **Pământ**: cărămida, țigla, obiectele din ceramică și lut, culoarea galbenă și în general toate culorile de pământ. **Metal**: obiectele din metal, vase de inox, tacâmuri din argint și aluminiu, bijuterii din aur, pietre prețioase și semiprețioase, sculpturi din metal, formele rotunde. **Apă**: fântâni arteziene, obiecte din sticlă, oglinzi, culori și nuanțe închise.

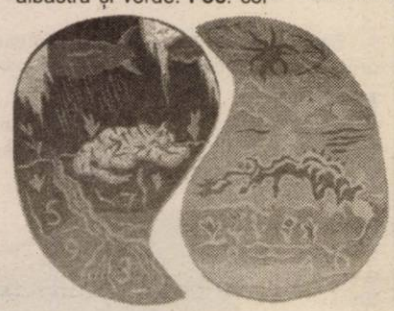

Sugestii privind aplicarea în practică a principiilor Feng Shui, pentru a aduce în căminele voastre energia pozitivă, în numerele viitoare.

OPT LUNI DE CULOARE ÎN GRĂDINĂ

oferite de bulbii florali cu plantare toamna

Plantele bulboase au un lucru în comun ce le deosebește de alte plante: un mecanism foarte dezvoltat de stocare a hranei, ce s-a adaptat la viața subterană. Chiar dacă au stat în repaus luni de zile, îndurând uscăciune, înghețuri sau călduri mari, bulbii revin la viață, când condițiile se îmbunătățesc. Sunt de fapt forme de adaptare a plantelor, fie în regiunile reci, pentru iernare, fie în cele secetoase, pentru a supraviețui. Rezerva de hrană este adesea folosită în perioada de înflorire și este refăcută prin intermediul frunzelor, înainte ca acestea să se îngălbenească.

În perioada de repaus, trebuie să recunoaștem că aspectul bulbilor este puțin ciudat. Mulți sunt rotunzi, amintind de usturoi sau de ceapă, alții arată ca niște bețe. Câțiva sunt tari ca piatra, pe când alții sunt mai degrabă moi. Ei au un aspect mat, lucitor, zbârcit sau neted. Deci, sunt ei toți bulbi ?

Plantele pe care în mod obișnuit le numim bulbi sunt de fapt divizate în cinci categorii: adevărații bulbi, tuberobulbii, tuberculii, rizomii și rădăcinile tuberizate.

BULBII marchează renașterea primăverii printr-o paradă de culori care nu se întâlnește în nici o altă perioadă a anului. Nuanțe vibrante de roșu, albastru, purpuriu, galben și portocaliu, strălucesc în lumina soarelui. Spectacolul culorilor este cea mai importantă caracteristică a bulbilor de flori.

Bulbii înfloresc în general în secvențe previzibile. De exemplu, crocusul înflorește înaintea narciselor. Secvențialitatea rămâne aceeași de la sezon la sezon, dar timpul exact de înflorire este afectat de condițiile meteorologice, pentru o anumită localizare. O primăvară răcoroasă poate întârzia înflorirea cu două sau mai multe săptămâni. În mod contrar, o primăvară extrem de caldă, poate induce o înflorire timpurie. De asemenea, condițiile de vreme afectează lungimea perioadei înflorite. Bulbii de primăvară rămân înfloriți pentru mai mult timp, daca vremea rămâne mai rece.

Lalelele sunt cruciale în dezvoltarea spectacolului de culori al primăverii, datorită intervalului lor extins de înflorire, de 12 săptămâni, de la cea mai timpurie până la cea mai târzie înflorire.

Narcisele reprezintă al doilea grup ca și importanță și număr, înflorind pe parcursul a 10 săptămâni. Au diferite forme și mărimi, însă paleta lor de culori nu se poate compara cu cea a lalelelor.

În privința designului și a schemelor de culori, zambilele și, la un nivel mai jos, Crocușii, Allium, Scilla, Muscari, ajută la conturarea peisajului.

Alegerea cu grijă a diferitelor varietăți de bulbi permite crearea unui spectacol de culori care durează mai multe luni. Este ca și coregrafia unui dans. Planificați înflorirea astfel încât totul să se întâmple atunci când vreți, secvență cu secvență. Acum e momentul în care se face acest lucru, iar plantarea bulbilor are loc în perioada septembrie-noiembrie.

Imagini și detalii despre mai bine de 600 specii și varietăți de bulbi cu plantare toamna puteți vedea vizitând site-ul www.eutopiagardens.com.

Obiecte frumoase pur și simplu

Într-o casă se adună multe obiecte. Principalullor scop este să fie funcționale. Dar aceasta nu înseamnă că nu pot fi și frumoase. Una nu o exclude pe cealaltă.

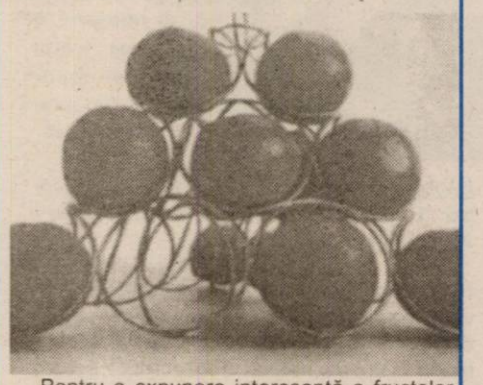

Pentru o expunere interesantă a fructelor, suportul din sârmă de inox reprezintă o soluție originală. Forma îi dă și un aspect festiv.

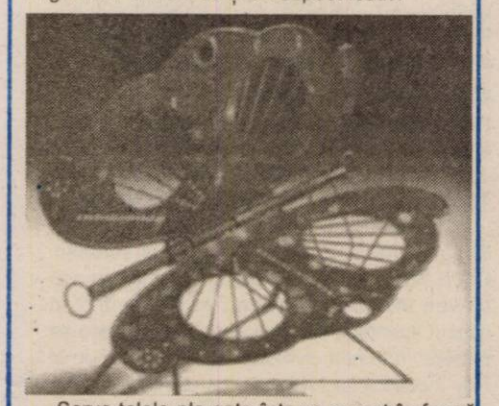

Șerve-țelele pla-sate într-un suport în formă de fluture din fier forjat, vopsit într-o culoare vie pot fi un lucru original și în același timp decorativ în orice bucătărie.

Șemineul - nostalgia pâinii calde

Simbol al căldurii căminului si al perenității focului, șemineul, pe lângă faptul ca este si o soluție eficace de încălzire constitue un element de mobilier care schimbă radical aspectul încăperii în care va fi amplasat.

Impactul vizual

Doar considerentele de aspect, de impact vizual asupra încăperii în care urmează a fi amenajat îngrădesc din punct de vedere arhitectural amplasarea acestuia. Șemineul oriunde ar fi amplasat atrage atentia aupra unui cadru în care el este piesa principală.In jurul său sunt plasata elemente principale și auxiliare ale decorațiunilor de interior. Designerii de interioare au totuși niște recomandări de amplasare în funcție de destinația, natura și dimensiunile încăperii în care urmează a fi amplasat :

- în camere de zi ori biblioteci șemineul este bine să fie astfel amplasat încât să fie vizibil încă de la intrarea în încăpere. În același timp el trebuie să focalizeze dispunerea mobilierului si a elementelor de decor.
- în sufragerii - unde pricipalul element este masa este recomandabil ca aceasta să fie amplasată perpendicular pe vatra șemineului.
- în dormitoare se amplasează mai rar dar au un aport considerabil asupra confortului și ambientului interior.

Amplasare-condiții tehnice

Din punct de vedere tehnic amplasarea șemineelor este condiționată de o seria de factori tehnici cum ar fi : ■ existența sau posibilitatea amenajării unui coș de fum pentru a obține un tiraj optim. Acesta condiționează buna funcționare a șemineului ■ posibilitățile de rezolvare a prizei de

aer pentru întreținerea combustiei ■ proiecția tehnică a elementelor structurale de rezistență supuse solicitărilor termice în timpul funcționării șemineelor ■ în cazul unor construcții existente este obligatorie o expertiză tehnică, pe baza căreia să fie stabilite condițiile de amenajare a șemineului, ori un proiect de consolidare a elementelor structurale care ar fi suprasolicitate în caz de amenajare a unui șemineu.

Forme arhitecturale

Sub acest aspect s-ar putea deosebi :

Șeminee rustice

Sunt ușor de adaptat îndeosebi la casele de vacanță, reședințe ocazionale și unele spații publice cum ar fi restaurantele cu specific tradițional. Elementele de referință sunt materialele tradiționale și gradul de utilizare a acestora. Piatra naturală, cărămida și lemnul aduc un aport esențial la realizarea acestora. Ca elemente decorative pot fi utilizate obiecte din fier forjat ori obiecte de artă populară.

Șeminee clasice

Sunt amplasate în special în camere de zi sau saloane și au un grad de finisare sporit față de cele rustice însă sunt mai simple în elemente de decor în comparație cu șemineele de epocă. Materialul utilizat la confecționarea subansamblelor și ansamblelor este piatra naturală cioplită si bine finisată.

Șeminee moderne

Pot fi amplasate în orice tip de construcție și încăpere, chiar și în apartamentele de bloc. Se pretează atât spațiilor mici, cât și celor cu deschideri mari, jucând în acest caz și rol de element de separație al spațiului respectiv. Ca forme constructive se disting mumeroase modele de la cele lipite de perete la cele libere pe două sau trei laturi. La aceste primează creativitatea și inventivitatea plastică. În gama materialelor folosite se înscriu: cărămida, piatra naturală, plăcile ceramice arse, betonul, ipsosul,

metalul, lemnul, materialele de sinteză.

Calitatea șemineului

Experiența în domeniu a demonstrat că funcționarea unui șemineu la parametri optimi depinde de dimensiunile camerei de ardere (a vetrei). Dimensiunile acesteia au un așa numit raport de aur: 4/6/5 între adâncimea /lățimea/înălțimea camerei de ardere. Se recomandă ca priza de aer ce asigură alimentarea cu oxigen a arderii să fie realizată astfel încît să fie în legătură directă cu atmosfera exterioară. Altfel oxigenul necesar arderii va fi consumat din încăpere în care se află șemineul sau din încăperile vecine acestuia. Dimensiunea prizei de aer depinde atât de capacitatea camerei de ardere cât și de natura combustibilului utilizat. În același timp este corelată cu o serie de alti parametri între care un rol aparte îl are dimensiunea coșului de fum. Pentru o bună funcționare a căminului este absolut necesară asigurarea unui tiraj optim al acestuia.

Poftiți la „Gura satului”!

Continuând o frumoasă tradiție, mai multe foruri locale, județene și naționale organizează, în aceste zile, la Macea, cea de-a XI-a ediție a Festivalului de satiră și umor sătesc „Gura satului”. **Astăzi** ineditul **Muzeu al Caricaturii**. Începând de la orele 18, pe scena **Căminului cultural** se va desfășura **concursul de interpretare**.

Programul zilei de **duminică, 3 august**, sunt programate să aibă loc la Căminul cultural, ora 11 - **Vernisajul expoziției Stefan Popa Popa's**, urmat de lansarea **albumului „Popa's la Praga”**, și de alte prezentări de carte. **La Grădina Botanică (ora 12)** va avea loc **ședința Cenaclului literar-umoristic**, se va vizita apoi cuprinde, de la orele 11, La Căminul cultural, **jurizarea la Salonul de caricatură** și **jurizarea concursului de interpretare**. Festivalul se va încheia cu **spectacolul de gală al laureaților,** programat pentru ora 16,30, urmat de **recitalul actorului Dorel Vișan.**

Meditații de timp liber: Penzia ține pe toată lumea

Mergând către Dealul Cetății, în Taut, am oprit mașina în dreptul casei unui gospodar. Omul a ieșit la poartă, a dat bineț și s-a pus să ne povestească: „Prima dată am venit aici cu oi și cu purcei. Am stat și m-am tot uitat, cum am învățat la școală. M-am gândit că-i cetate dacică. A scris și-n ziar. Altfel îl chema, nu „Adevărul”. Acu' mai bine de dozăzeci de ani. M-am dus la domnu Hurezan: domn' profesor uitati! Mi-a spus du-te, că venim noi, când vom avea bani. Pentru mine acuma-i sărbătoare. Tare mi-o plăcut la istorie.

Odată, acu trei ani, dacă nu patru, a venit un profesor mare de la noi, un ungur și unu de la Malta și s-or uitat pe aici.

Aș mai vrea eu ceva da penzia-i mică și nu pot să mă mișc. Tata meu m-o spus unde-ar fi biserica unde s-o băgat Lică Sămădău. Am stat cu unu din băieții ăștia, pe o pantă și am citit în carte, scrie Slavici, cum se văd la Mocirla arinii, pe malul Teuzului. Apoi

Baci Nicolae Găluț țintește bine

mă mai rog de oameni, cu cărțile, cu școlile. Nu știu dacă mă cred. Atunci îi duc acolo. Ungurii au pus nume la locul cela Cântrătău, dar el e Fundureni. (E o vale înfundată. Am lucrat acolo. Eu am fost brigadier silvic.) Așa mi-o spus tata și-n carte scrie așa.

Eu vorbesc și comentez tot ce am auzit de la altul. Am auzit din gura lui Iliescu că penzia îi a patra parte.

Eu sunt în vârstă, mie nu-mi mai trăbă partid. Înainte am fost la comuniști. Acuma nu-mi place nici un partid, n-au lideri, n-au concepție! Nu așa trebuie să fie un partid! Acolo să conducă pur științific. Ăia să ne spună ce să facem. Nu să ne băgăm în groapă unul după altul, ca mistreții. Nu se mai poate nimic. Am fost proști că am răsturnat pe Ceausescu. Ar fi trebuit să facem ca regele Spaniei. Noi trecem cu tine că și noi suntem europeni și ne place tot, dă-ne și nouă 200 de miliarde, cum ai dat la nemți, cum ăsta. Ne-o distrus tăte pietele, ne-o lăsat cu brișca, cu puterea din mâinile goale. Poate să vină oricine, n-are ce să facă.

Norocu-n penzie. Penzia ține pe toată lumea. Și pe cel tânăr. Nu-i câștig. Tineretu-i îndobitocit pentru că în toate școlile nu se învață ce trebuie. Trebuie să fii român, să ai familie, să faci bine, să ajuți aproapele și să muncești, să muncești. Acuma tăti s-or învățat că America le dă de-a gata. Comuniștii i-or ținut tot cu de-a gata. De ce să mă duc la patron să lucru 12 oare și să-mi deie cât vrea. Tineretu învață să fure, să facă găști de furat. Numa' bine mă așteaptă unu când scot penzia: hai baci Miculaie încoace și pac, pac! Sănătatea lui nu-i permite că au școli. Nivelul lui de cultură depășește nivelul de trai. Nu mai merge el să deie cu sapa. Nu rezistă la sapă. Și atunci de ce să merg să-mi pierd timpu, să-mi mănânc sănătatea. Eu nu-s trist da-s nemulțumit.”

Ne-am despărțit de **baci Nicolae Găluț**, fost brigadier silvic, un personaj interesant în felul său și chiar dacă nu-i un retor prea grozav, țintește bine problemele, dar cine să-l asculte. De la talpa țării până-n top se aude greu.

Dana Todor

La Muzeul de Artă

Pictură românească și europeană

Expoziția permanentă a Muzeului de Artă este structurată pe o prezentare care combină diacronicul cu sincronicul și favorizează o viziune comparatistă asupra artei europene din secolele XVI-XX. Într-un astfel de context, vizitatorul poate vedea pictura flamandă, olandeză și italiană sec. XVI-XVII: David Teniers cel Bătrân, Solomon van Ruysdael, Jacob Gillig, Annibale Carracci, Școala lui Guido Reni; pictura franceză sec. XVIII-XIX: Th. Rousseau, Lacroix Marseille sau lucrări semnate de pictori maghiari și germani formați artistic în medii academice münchene, vieneze, budapestane sau pariziene (Marko Karoly, Barabas Miklos, Hans Thorma, Loth Karoly, Munkacsy Mihaly, Alexander Wagner). Pictura românească din a doua jumătate a sec. XIX și prima jumătate a sec. XX este reprezentată prin portrete, peisaje, naturi statice realizate de Gh. Tattarescu, C. D. Rosenthal, Carol Popp de Szathmary, Th Aman, N. Grigorescu, Ion Andreescu, Șt. Luchian, Gh. Petrașcu. Th. Pallady, N. Tonitza, N. Dărăscu, Camil Ressu, iar arta ultimelor două decenii alătură pe simeză numele lui Constantin Flondor, Horia Bernea, Marin Gherasim, Onisim Colta, Iosif Stroia, Ioana Bătrânu etc.

Arta decorativă este reprezentată prin porțelan, faianță, sticlărie din sec. XVII-XX (manufacturi de Sevres, Alt Wien, Meissen, Herend), covoare orientale sec. XVII-XIX și mobilier care recompune interioare cum sunt: Rococo, Empire, Biedermeier. Programul de vizitare este între orele 9-17 (luni închis) în complexul expozițional de pe str. Gh. Popa de Teiuș, 2-4 (etajul II).

Posibilă alternativă:

O vizită la galeriile de artă

În orașul nostru funcționează, pentru profesioniștii în domeniu sau, pur și simplu, pentru amatorii de frumos, două galerii de artă: **Alfa** și **Delta.** Fosta sală **Forum**, spațiu unde expuneau artiști amatori din întreaga țară, a fost închisă, în locul său funcțio-nând actualmente un magazin de electronice și electro- casnice.

De la galeria **Alfa,** arădenii pot achiziționa materiale pentru desen și pictură, dar și lucrări de artă semnate de artiști locali sau din alte județe. Doritorii pot vizita galeria de luni până joi, între orele 9-17, iar vinerea între orele 9-15.

În această perioadă, la galeria **Delta** sunt expuse lucrările participante la ediția din acest an a salonului de desen. Din 141 de lucrări propuse de artiști, 100 au fost selectate de juriul prezidat de Dumitru Șerban.

Expoziția poate fi vizitată până la data de 22 august, programul fiind identic cu cel al galeriei **Alfa**. Din lipsă de fonduri, nu a fost realizat un catalog al expoziției, însă cei interesați pot admira de aproape lucrări în creion, tuș, ceracolor, tempera, cărbune, creta conte sau cu tehnică mixtă.

După închiderea salonului de desen, la galeria **Delta** vor avea loc vernisaje de expoziții personale, la care sunt invitați toți cei care, în timpul liber, doresc să acorde artei întâietate.

Speranța Milancovici
Foto: Margareta Szego

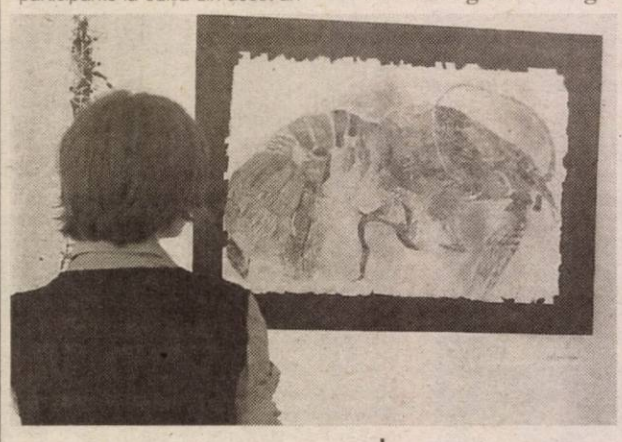

Invitație la bibliotecă...

În perioada aceasta, la Biblioteca județeană „A. D. Xenopol” toate secțiile și serviciile funcționează zilnic (excepție: Sala Artă și Multimedia, închisă temporar pentru concediu) după următorul program:

- Sala împrumut copii: Luni-Vineri: 9-17 (sâmbătă închis);
- Sala împrumut adulți: Luni-Vineri: 9-17 (sâmbătă închis);
- Sala lectură: Luni-Vineri: 9-17 (Sâmbătă închis)

Înscrierea și permisul de acces în bibliotecă se obțin la camera 23, după același orar.

Lectura ziarelor și periodicelor este asigurată gratuit de sala de lectură.

Spectacol de teatru

Casa de Cultură a Municipiului anunță publicul că, duminică, 3 august, ora 19,00, în sala Teatrului Vechi, din str. Gh. Lazăr nr. 1, va avea loc o nouă reprezentație a spectacolului „Sufleurul fricii” de Matei Vișniec, în regia lui Sabin Popescu. Interpretează: Doru Nica, Tapasztó Ernö și Tubi Eberlein.

În cinematografele arădene

Zilele acestea, filiala Arad a „Româniafilm” programează în cinematografele din municipiu:

Identitate

Producție SUA ● Genul: thriller/horror ● Regia James Mangold ● Distribuție: John Cusack, Ray Liotta, Amanda Peet

În urma unei furtuni groaznice și a unui accident pe autostradă, un grup de zece străini care nu se cunosc ajunge din întâmplare la un hotel.

Prinși în acest loc, încercând să găsească ajutor medical încep să se cunoască, dar și să afle un secret îngrozitor ce are legătură cu ei. Brusc, încep să moară unul câte unul... oare care este lucrul care îi leagă și prin ce împrejurări misterioase au ajuns ei să se cunoască tocmai în acest loc? **(Cinematograful Dacia)**

X-Men2

Producție SUA ● Scenariul David Hayter, Michael Dougherty, Dan Harris ● Regia: Bryan Singer ● Cu: Patrick Stewart, Hugh Jackman, Halle Berry, Ian McKellen, Famke Jansen, James Marsden, Rebecca Romijn Stamos, Anna Paquin, Alan Cumming ● S-F acțiune

Trăind deja într-o societate care-i marginalizează, împreună cu noii colegi, Ice Man și Pyro, mutanții luptă acum cu un dușman mult mai puternic, William Stryker, ce vrea să schimbe legea referitoare la drepturile mutanților și să-i lase fără școală și pensiune. Academia Mutanților, condusă de profesorul X, este atacată de forțe militare, iar Magneto evadează din închisoarea de maximă securitate în care stătea și face o alianță cu Xavier pentru a-l opri pe Stryker. Între timp, Wolverine pleacă spre Nord pentru a-și afla trecutul. **(Cinema Mureșul)**

Pianistul

Producție: Franța, Polonia, Germania 2002 ● Scenariul Ronald Harwood, Roman Polanski ● Cu Adrien Brody, Thomas Kretschmann, Emilia Fox, Maureen Lipman, Jessica Kate Meyer

Oscar 2003: ● Cel mai bun actor în rol principal: Adrien Brody ● Cel mai bun regizor ● Cel mai bun scenariu adaptat

Cesars 2003: Cel mai bun film ● Cel mai bun regizor: Roman Polanski ● Cel mai bun actor: Adrien Brody ● Cea mai bună muzică originală ● Cea mai bună imagine ● Cel mai bun decor ● Cel mai bun sunet

Globul de Aur 2003: ● Nominalizare pentru: Cel mai bun film ● Cel mai bun actor - Adrien Brody

Bazat pe memoriile pianistului Wladyslaw Szpillmann, filmul este povestea adevărată a unui foarte talentat pianist polonez, care, datorită originii sale evreiești este fortat ca pe timpul ocupației naziste a Poloniei să ducă o viață de fugar, pentru a scăpa de deportare. După suferințele și umilințele îndurate în gheto-ul din Varșovia, el își găsește adăpost în ruinele orașului, unde un ofiter german îl ajută să supraviețuiască. **(Cinema Arta)**

Cavalerii Shaolin

Producție SUA ●Scenariul Alfred Gough, Miles Millar ● Regia David Dobkin ● Cu: Jackie Chan, Owen Wilson, Aaron Johnson, Thomas Fisher, Aidan Gillen, Fann Wong

Continuare a filmului de mare succes, Shaolin Cowboy, plasată în Vestul sălbatic, Chon Wang (Jackie Chan) și Roy O'Bannon (Owen Wilson) sunt din nou împreună în miezul aventurii. De data aceasta, acțiunea se petrece în lumea civilizată, la Londra. Chon și Roy încearcă să împiedice un complot care ar putea ucide familia regală. **(Cinema Arta - Sala Mică)**

Foto: Margareta Szego

TREI LUNI ALĂTURI DE NOMAZII DIN MONGOLIA

Arădeanul care, în premieră, a străbătut Mongolia, într-o expediție solitară, s-a întors acasă. Aproape 3 luni, Alin Totorean a trăit alături de nomazii de pe valea Orhonului și din deșertul Gobi. Cu un rucsac de 30 de kilograme în spate, arădeanul a mers pe jos peste 600 de km, timp în care a urmărit și imortalizat pe peliculă viața și tradițiile mongolilor.

La 32 de ani, Alin Totorean a trăit aventura vieții lui. El s-a pregătit pentru expediția solitară mai bine de un an. A strâns bani din sponsorizări, s-a antrenat, a studiat și a învățat limba engleză. La începutul lunii mai, Alin a plecat din Arad. Din București a ajuns la Moscova și mai apoi în capitala Mongoliei. Expediția propriu-zisă a început

Din nou acasă...

din Ulan Bator. Arădeanul a străbătut pe jos zone vulcanice, Valea Orhonului și deșertul Gobi. A fost găzduit de către nomazi în iurte. Acolo s-a acomodat vieții lor: a gătit specialități locale și a muls capre. Vara mongolii părăsesc localitățile și pleacă cu animalele la pășunat. Alin a suportat diferențele de temperatură, a mâncat brânză de iac, a comunicat prin semne și s-a spălat cu nisip. În tot acest timp, a făcut fotografii și a ținut un jurnal personal. Alin a fost întâmpinat la gară de prietenii lui.

Arădeanul a adus sute de diapozitive pe care, după ce le va prelucra, intenționează să le prezinte elevilor din școli și licee. Alin vrea să împărtășească tinerilor experiența sa unică și să le prezinte obiceiurile, tradițiile și modul de viață al mongolilor.

Sincron Alin Totorean

Umor

DIALOGURI INFIDELE

▼ Soția se întoarce acasă mult după miezul nopții.

– Unde ai fost? o întreabă soțul.

– La coafor.

– Și vrei să te cred că la miezul nopții te-ai coafat?

– Dar cine ți-a spus că m-a coafat?

▼ – Bărbate, s-a stricat robinetul, încearcă să-i faci ceva.

– Păi ce, eu sunt instalator?

– Bărbate, s-a defectat întrerupătorul de la dormitor!

– Păi ce, eu sunt electrician? Cheamă un meșter.

După plecarea meșterului, soțul o întreabă:

– Cât ți-a cerut?

– Mi-a spus să-i cos niște nasturi sau să mă culc cu el.

– Și i-ai cusut, nu-i așa?

– Păi ce, eu sunt croitoreasă?

▼ – Deschide-mi ușa, femeie!

– Nu pot, sunt dezbărcată.

– Dar sunt singur.

– Eu însă nu sunt singură.

O statuie controversată

Autoritățile din Salzburg și muzeul de artă al orașului au intrat în conflict după ce primăria a decis să acopere o statuie reprezentînd un bărbat cu erecție pentru a evita ca prințul Charles și Camilla Parker Bowles să fie stînjeniți la vederea ei, transmite site-ul Ananova.

Sculptura contemporană a fost așezată într-o piață publică de către Muzeul de Artă Modernă Rupetinum, în ajunul vizitei moștenitorului tronului britanic la Salzburg.

Primarul orașului, Heinz Schaden a declarat că oficialii orașului au fost păcăliți cu bună știință de către direcția muzeului. El a explicat că autoritățile și-au dat acordul pentru amplasarea publică a statuii după ce au văzut o schiță a acesteia, dar schița nu coincide cu versiunea finală a controversatei opere.

Un reprezentant al muzeului, Peter Baldinger, a declarat însă: "Nu-i putem lăsa pe funcționarii publici să decidă ce anume poate fi considerat artă și ce nu".

Sculptura reprezintă un bărbat gol, aplecat pe spate și cu o erecție de dimensiuni semnificative, fiind intitulată "Arc de Triumf". Statuia a fost acoperită cu o husă înainte de venirea prințului de Wales, pentru ca acesta și însoțitoarea sa să nu fie ofensați la vederea ei.

Însoțit de Camilla Parker Bowles, prințul Charles a fost oaspetele de onoare de la recepția oficială din cadrul festivalului anual de muzică clasică de la Salzburg.

♦♦♦

La umbra copacului multisecular din curtea școlii din Semlac s-au jucat până acum zeci de generații de elevi.

Foto: Viorel Musca

♦♦♦

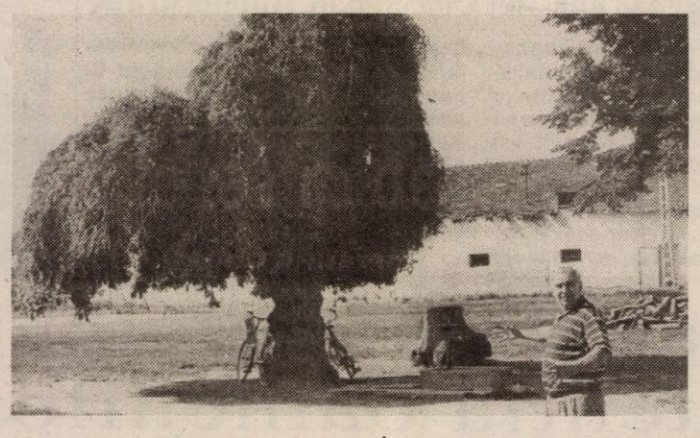

Cravata poate dăuna grav sănătății

Cercetările medicale au demonstrat că ținuta formală de afaceri care include de obicei o cravată ar putea reprezenta un risc serios pentru sănătate, transmite ediția electronică a ziarului The Independent.

Cercetătorii americani au descoperit că o cravată legată prea strîns poate mări riscul îmbolnăvirii de glaucom. Nodul prea strîns poate presa vena jugulară provocînd o presiune nesănătoasă asupra globului ocular.

Glaucomul este o boală adesea ereditară și poate cauza orbirea. Boala apare atunci cînd lichidul secretat în jurul cristalinului și irisului nu se absoarbe în mod adecvat, vătămînd nervul optic.

Cercetările oamenilor de știință de la New York Eye and Ear Infirmary, publicate în British Journal of Ophthalmology, au arătat că boala poate fi cauzată și de purtarea constantă a unei cravate cu un nod prea strîns. Cercetătorii au testat tensiunea sanguină în interiorul globului ocular la 20 de bărbați sănătoși și 20 suferind de glaucom. Pacienții au fost testați în momente în care purtau un tricou, la trei minute după ce și-au pus cravata și la trei minute după ce au scos-o.

Astfel, s-a descoperit că 60% dintre bărbații cu glaucom și 70% dintre cei sănătoși au suferit o creștere a tensiunii după ce au purtat cravata timp de doar trei minute. În fiecare caz, nodul cravatei a fost strîns "pînă la o ușoară senzație de disconfort".

Mână-n mână

Orizontal: 1) A fi mână spartă. 2) Nu-i dă mâna - Mânat cu biciul. 3) Datul cu mâna peste frunte - Dedesubt. 4) Mână cazacii-n luptă - Ieșire! 5) Case... pe mâna dreaptă! - Ascunsă. 6) A arunca din mână. 7) Mâna în care n-ai nimic - Cușme! 8) În pumn! - Rest de cremă! - Dânsa. 9) Braț de lemn - Greșeli. 10) A pune brațele pe piept.

Vertical: 1) Înțelegerea celor cu dare de mână (pl.). 2) Mână forte. 3) A trage pumni sau palme cuiva - În aval! - Cochilie de melc! 4) Intrare în hrubă! - Nu-i mână forte. 5) Lucru de mână. 6) La balcon! - Egal cu zero - Întinsul mâinii când ai de tras. 7) Ceașcă de lut - Ca-n palmă - 2,3 noițe! 8) Cel ce-și face cruce - Deplasare... mai rar în mâini. 9) Mână - Arătată cu degetul. (M. Z.)

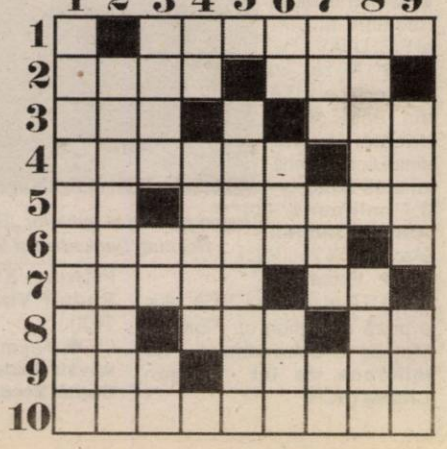

TESTAMENTUL KATHARINEI HEPBURN

Actrița Katharine Hepburn a lăsat prin testament cele aproape două hectare de plajă de lîngă casa ei autorităților locale pentru a fi date în folosința publicului, informează DPA.

Potrivit testamentului, casa din Old Saybrook, Connecticut, unde actrița a trăit cea mai mare parte din viață, urmează să intre în posesia familiei, iar terenul anexat acesteia va deveni plajă publică.

Hepburn, care a încetat din viață luna trecută, la vîrsta de 96 de ani, a făcut acest testament în 1992. Cele patru Oscaruri, alte premii obținute de-a lungul timpului, scenarii, fotografii, scrisori și costume au fost lăsate unei organizații de binefacere care va fi aleasă de executorii testamentari. Tot aceștia vor decide care din manuscrisele și scrisorile actriței pot fi publicate.

Cea mai mare parte a averii lui Katharine Hepburn, evaluată la 10-20 de milioane de dolari, va intra în posesia familie actriței, dar aceasta a lăsat prin testament 200.000 de dolari menajerei și 10.000 de dolari unei biserici mici din Maryland unde bunicul ei a fost paroh.

Faptul divers

Răscumpărare de 10.000 de dolari pentru eliberarea unui cîine

Un șantajist a cerut unui cuplu danez o răscumpărare de 10.000 de dolari pentru eliberarea lui Skipper - un cîine în vîrstă de 13 ani, din rasa Beagle, răpit cu două săptămîni în urmă, informează DPA.

Proprietarii lui Skipper - un cuplu de pensionari din vestul Danemarcei - au anunțat dispariția cîinelui după ce au revenit dintr-o croazieră, relatează, miercuri, cotidianul Jyllands-Posten.

Inițial, bătrînii s-au temut că Skipper - care nu se poate deplasa singur, din cauza unei infirmități - a căzut peste bord și s-a înecat sau a suferit un atac de cord. După două zile însă, proprietarii au primit un apel telefonic de la un bărbat care susține că l-a răpit pe Skipper și care le-a oferit și o serie de date de identificare a cîinelui.

Șantajistul, care vorbește prost daneza și engleza, a cerut "10.000 de dolari sau 70.000 de coroane", în caz contrar Skipper urmînd "să fie executat, iar execuția filmată", a precizat cotidianul B.T.

"Good Bye, Lenin!"

Filmul "Good Bye, Lenin!" va primi un premiu pentru performanța de șase milioane de bilete vîndute în Germania, începînd din luna februarie, fiind considerat cel mai de succes film al anului, informează DPA.

The Golden Screen Award, oferit de German Association of Cinema Owners și revista Film Echo, va fi acordat, vineri, regizorului acestui film, Wolfgang Becker.

"Good Bye, Lenin!" este o satiră a vieții din estul Berlinului după căderea comunismului și a fost lansat în 65 de țări.

Datorită numărului mare de bilete vîndute, "Good Bye, Lenin!" este considerat cel mai popular film german al anului și unul dintre cele mai bune filme din ultimii ani, în Germania.

Cel mai cunoscut film german din toate timpurile a fost "Der Schuh des Manitu" (2001) pentru care s-au vîndut peste nouă milioane de bilete, urmat de seria de comedie "Otto", o producție a anilor '80 pentru care s-au vîndut 8,8 milioane de bilete.

Britanicii vor bancnote cu efigia lui Beckham

Peste o treime dintre britanici își doresc să vadă portretul lui Beckham pe biletele de bancă, arată un sondaj publicat joi și citat de AFP.

Recent transferat la echipa spaniolă Real Madrid, Beckahm a fost preferat pentru bancote de 37% dintre respondenții ce au participat la sondajul comandat de Virgin Money.

Fostul prim ministru britanic Winston Churchill (29%) a fost al doilea după Beckham, urmat de prințesa Diana (21%), William Shakespeare (13%), actrița Catherine Zeta-Jones și Robbie Williams (8%).

Premierul Tony Blair este personajul pe care britanicii își doresc cel mai puțin să-l vadă pe bancnote, arată sondajul realizat de Institutul Taylor Nelson Sofres cu participarea a 1.002 persoane.

În timp ce Charles Dickens a trebuit să cedeze deja locul lui Charles Darwin pe anumite bancnote, un sfert dintre britanicii chestionați estimează că personalitățile de pe bancnote aparțin unei epoci învechite.

Cel mai bătrân stripper din lume are 63 de ani

Un agent imobiliar, în vîrstă de 63 de ani, a intrat în Cartea Recordurilor ca fiind cel mai bătrîn stripper din lume, informează site-ul Ananova.

Bernie Barker și-a început cariera de dansator erotic la bătrînețe.

În 1999, a fost diagnosticat cu cancer la prostată. Pentru a se menține în formă, după o operație care i-a salvat viața, a devenit dansator erotic într-un club din Miami.

El a cîștigat peste 30 de premii la diverse concursuri de striptease, întrecîndu-i pe concurenții mult mai tineri decît el.

"Dacă eu pot face aceste lucruri la 63 de ani, cred că alții ar trebui să se simtă mai încrezători în propriile posibilități. Mă simt tînăr. Probabil prea tînăr", a precizat Bernie.

Prietena ofertată soțului ca nevastă

O femeie din Arabia Saudită și-a convins soțul să se însoare și cu cea mai bună prietenă a ei, informează DPA, citînd ziarul Arab News.

Se pare că femeia voia neapărat să își ajute prietena divorțată. Așa încît l-a tot rugat pe bărbatul cu care era căsătorită de zece ani și avea mai mulți copii, să o ia pe prietena ei drept a doua soție. După ce s-a asigurat că soția lui nu glumește, bărbatul a fost de acord cu cererea.

Noua soție a insistat ca întreaga familie să trăiască sub același acoperiș, dar prima soție a părăsit pentru moment locuința, ca să lase noul cuplu să se bucure de luna de miere.

Potrivit legilor islamice, un bărbat poate avea cel mult patru soții.

Olimpia Satu Mare a câștigat „patrulaterul" de la Arad

Ambele finale au fost decise la penalty-uri

FC UTA - Olimpia Satu Mare 4-5 (1-0, 1-1)

După victoriile obținute în prima zi a turneului de la Arad, FC UTA și Olimpia Satu Mare au jucat ieri finala mare.

Gheorghe Borugă a început jocul în formula **Grozav - Panin, Varga, Măuță, Demian, Panaitescu - Drida, Pâclișan, D.Rădoi - Băd, M.Popescu,** Ioszef Kiprich răspunzând cu **Gabor - Răileanu, Bălan, Csik, Dragomir - Sallai, Teger, Negrea, Sălăjan - Zahariuc, Roszel.**

UTA a început bine partida, dominarea arădenilor concretizându-se în minutul 20, când Drida a deschis scorul, printr-o „fogglia secca" superbă, care a trecut peste toată defensiva sătmărenilor. Putea fi 2-0 în minutul 27, dar lovitura de cap a lui Băd din 6 m a trecut incredibil peste poarta lui Gabor.

După pauză, Drida și Rădoi rămân la vestiare, în locul lor intrând Chitescu și F. Popescu. În minutul 47, incisivul Roszel a egalat printr-un șut la firul ierbii de la 18 m care a făcut inutil plonjonul lui Mișu Grozav. „Textiliștii" au avut încă două ocazii clare de a transa soarta partidei în favoarea lor, dar, în minutul 55 Ștefeligă (intrat în locul lui Băd) a trimis mingea în bară, iar portarul Gabor a blocat în ultimul moment șutul lui F. Popescu.

Gigi Borugă i-a mai utilizat pe Radu, Ciubăncan, Beldeanu și Lingurar, la Olimpia mai intrând Ciolănel, Oros, Batin, Rus, Pop și Perța.

Cum scorul a fost egal după 90 de minute, loviturile de departajare au fost cele care au hotărât soarta partidei. UTA a ratat de două ori, prin M. Popescu și Ștefeligă, cei care au marcat fiind F. Popescu, Beldeanu și Grozav. Oamenii lui Mircea Govor au ratat o singură dată (Perța), înscriind de patru ori - Rus, Ciolănel, Csik și Roszel astfel că Olimpia Satu Mare a primit din mâna lui Emanoil Gherghel trofeul desemnat echipei câștigătoare a „patrulaterului", UTA fiind nevoită să se mulțumească cu locul II.

În finala mică, Frontiera Curtici - FC Baia Mare 5-7 (2-0, 2-2)

● În deschiderea finalei mari, de la ora 16, în partida contând pentru locurile 3-4 s-au întâlnit Frontiera Curtici și FC Baia Mare. ● Sandu Gaica a început cu C. Moț - Aldea, Bătrânu, D. Maghici, Fâșie - Boloș, R. Nagy, Ciba, Militaru, Pop, Cl. Balaci. Au mai jucat: Liga, Andea, Călin, Mot, Blidaru, Iova și Stan. FC Baia Mare, antrenată de Lucian Bălan a intrat în teren în formula Albuț - Siminic, Luchin, Vulpeș, Deliu - Ivan, Cuciula, Nicolae, Patrona - Petcuț, Pereș, pe parcurs mai evoluând Popescu, Drule, Gurguș, Sabou, Iatu, Pop. ● În efectivul Frontierei a revenit Dinu Maghici, care a efectuat pregătirea de vară cu ACU Goldiș, o piesă de care compartimentul defensiv al „vamesilor" avea nevoie. ● Curticenii au intrat la cabine cu un avantaj de două goluri, datorită „dublei" lui Claudiu Balaci, dar băimărenii au reușit să egaleze în partea a doua prin golurile marcate de Luchin și Pereș, 2-2, rezultatul nemaiputând fi schimbat până la final. ● FC Baia Mare a reușit să se impună la penalty-uri, deoarece M.Moț de la Frontiera a irosit o lovitură (au transformat Aldea, Pop și Iva), în timp ce elevii lui Lucian Bălan au reușit să transforme toate execuțiile prin Cuciula, Sabău, Iatu, Ivan și Pereș.

Duelul Panaitescu - Csik a fost câștigat de ultimul

Radu Romanescu
Foto: V. Musca

Baschet

West Petrom își pierde jucătorii

Toni Alexe a preferat Ploieștiul

• Fostul jucător al echipei arădene, Toni Alexe, a primit o ofertă de a reveni la West Petrom din campionatul Ungariei (Falco Szombathely). Contactat telefonic de „Adevărul" în cursul zilelor de joi și vineri, Toni, în vârstă de 34 de ani, a admis că a existat o solicitare de transfer de la președintele Boric, la care a cerut timp de gândire. Până la urmă, aseară târziu, conform previziunilor mass - media, Alexe a optat pentru Asesoft Ploiești, grupare care luptă și pentru aducerea lui Tega Moceanu, dorit în paralel de petroliști.

Anghel, spre Sibiu

• Dumitru Anghel a fost achiziționat de C.S.U. Sibiu. Pivotul a fost chemat și la „națională", antrenorul „tricolorilor" și al echipei de sub Cibin, Mircea Vulc întâmpinând probleme de efectiv, pe fond de accidentări.

Din nou în Cupa României

• În cadrul Cupei României, competiție care se reia după o absență de 8 ani, West Petrom se va duela în grupa de la Arad cu formația secundă a clubului nostru , Elba Timișoara, Asesoft Ploiești, CSU Craiova și CST Alexandria. Partidele din serii sunt programate în intervalul 3 - 7 septembrie. În aceeași perioadă, dar la Dej, fetele de la ICIM se vor întrece cu Someșul din localitate, „U" Cluj, CET Govora și CSU Oradea. Turneele finale vor avea loc între 16 și 20 septembrie, participând fruntașele grupelor.

Adrian Hărțău

Vacanța se apropie de sfârșit în fotbalul județean

Asociația Județeană de Fotbal Arad a stabilit datele începutului noului sezon competițional în fotbalul județean. Astfel, startul Diviziei D este programat pentru 16 și 17 august, „Onoarea" va începe o săptămână mai târziu, în 23-24 august, în timp ce prima etapă din „Promoție" se va disputa în 6-7 septembrie.

De asemena, AJF a stabilit și datele de disputare ale primelor trei etape din cadrul fazei județene a „Cupei României". Astfel, prima etapă se va desfășura în 10 august, a doua în 10 septembrie, iar a treia în 8 octombrie.

Programarea partidelor din cadrul celor trei esaloane județene se va stabili în 11 august, la ora 10 - Divizia D și 18 august ora 10 - Onoare și Promoție.

Radu R.

Tricotaje Ineu, învinsă de egipteni

În ultima zi a turneului de la Oradea, divizionara B Tricotaje Ineu a pierdut în fața echipei din prima ligă din campionatul Egiptului, Haras, cu scorul de 6-1 (1-0). Sorin Cigan a început jocul cu Irimia - Ibric, Jurcă, Porumboiu - Mițiți, Georgiu, Abrudean, Cârstea, Iambor - Luca, Pantea, după pauză intrând Păscălău - Berceanu, Purda, Laza, Mangu. Golul ineuanilor a fost marcat de Luca.

R.R.

În privința abonamentelor la FC UTA

Calmore „bagă la apă" tot Consiliul de Administrație

După articolul **„Prețul abonamentelor, întâmpinat cu huiduieli"**, publicat în ziarul nostru de ieri, în care era amintit Nicolae Calmore drept omul ce se face vinovat de prețurile aberante ale abonamentelor la FC UTA, pentru sezonul 2003-2004, acesta a ripostat .

Ieri, el ne-a sunat la redacție și a făcut următoarea precizare: **„Într-adevăr, eu mă ocup de abonamente, dar nu le-am fixat prețul. Decizia aparține Consiliului de administrație, acolo unde sunt 10 oameni. Dacă s-a greșit, la preț, se poate spune că nu ne-am orientat bine, așa cum s-a întâmplat și anul trecut, când abonamentele au fost prea ieftine. În nici un caz nu mă fac eu vinovat, de stabilirea prețului"** - a încheiat dl. Calmore.

Leo Sfâra

Concurs la F. C. UTA

F. C. UTA S. A. Arad organizează concurs pentru ocuparea postului de contabil autorizat.

Cerințe: **- experiență minim 5 ani**

Concursul se va desfășura sâmbătă, 9 august 2003, ora 10,00, la sediul F. C. UTA S. A. Arad.

Licitația organizată de F.C. UTA nu s-a bucurat de atenția oamenilor de afaceri

Organizarea fără cusur a licitației de la „Continental", aprținând celor de la F.C. UTA, nu a avut ecoul scontat printre oamenii de afaceri din Arad. Conducătorii „Bătrânei Doamne" au pus la cale ceva special, de înalt nivel, însă - din păcate - au fost ignorați. Conform invitațiilor, erau așteptate aproximativ 500 de persoane, dar nu au fost prezente mai mult de 100.

Licitația în sine, condusă cu măiestrie de Florin Căruceru, s-a bucurat de aprecieri, dovadă stând cele câteva obiecte care s-au cumpărat la prețuri bune. A surprins neplăcut poziția primarului Dorel Popa, care și-a început discursul cu următoarele cuvinte: **„Știu că m-ați invitat aici pentru că sunt primar...!"** Nu a stat la întrunire nici până s-au terminat primele luări de cuvânt, probabil - zicem noi - fiind foarte ocupat. Sau, poate, nu a dorit să stea mai mult...

Cei care au rămas - însă - au arătat ca o mare familie, familia „Bătrânei Doamne" a fotbalului românesc. Momentan ea e clădită în jurul membrilor Consiliului de Administrație, antrenorilor, jucătorilor care, joi, au avut imensul privilegiu să stea față în față cu o parte din istoria glorioasă a clubului „albroșu" întrupată de Czako II, Șchiopu, Biro, Domide, Vidac sau Bretoneanu. Helmuth Duckadam, eroul de la Sevilla, a donat o pereche de mănuși portarului Mihai Grozav, spunând că poate va avea și goal-keeperul UTA-ei norocul său. Nu de alta, dar e nevoie și de baftă, într-o campanie de promovare. Iată, în continuare, obiectele licitate și prețul la care au fost achiziționate:

O mică parte din marea familie a „Bătrânei Doamne"...

● O minge de fotbal cu semnăturile actualilor jucători ai echipei UTA **- 3,5 milioane de lei - Gheorghe Feieș** (președinte PRM Arad)

● O minge de fotbal cu semnăturile foștilor jucători ai „Bătrânei Doamne", printre care Gheorghe Vaczi, Gabi Biro, Dorel Cura **- 13,5 milioane de lei - Marius Țucudean** (membru C.A. al F.C. UTA și fost fotbalist „alb-roșu")

● Copie în miniatură după cupa de campioană a României, titlu câștigat de UTA în 1947 **- 9,5 milioane de lei - Petru Popa** (Romtrans Arad)

● Tricou de joc din anul 1969, primit de Gabi Biro, cu ocazia meciului jucat de UTA cu echipa Skodra Opole, din Polonia **- 5 milioane de lei - Aurel Dehelean (membru în C.A. al F.C. UTA)**

● Trofeu oferit de suporterul Teodor Păcurariu, în anul 1970, cu ocazia câștigării campionatului **- 3,5 milioane de lei - Cristian Gornic** (DSV Arad)

● Trofeu primit de jucătorii UTA-ei în anul 1971, în urma turneului de la Kavala (Grecia) **- 5,5 milioane de lei - Ovidiu Gornic** (acționar F.C UTA)

● Cupa primită de Gheorghe Vaczi, cu ocazia înscrierii golului cu numărul 25 de mii, din campionatul intern **- 5,5 milioane de lei - Octavian Iovănuț** (membru al C.A. al F.C. UTA)

● Poza cu lotul echipei UTA din anul 1963, donată de unul dintre componenți, Hristos Mețcaș **- 3,7 milioane - Adrian Damian** (Arcaro SRL)

Îngeri păzitori ai buturilor „Bătrânei Doamne", Helmuth Duckadam și Miroslav Vidac

● Poza cu lotul UTA-ei din anul 1958, plus o poză medalion cu Floruț și Mețcaș la antrenament **- 1,5 milioane de lei - Eugen Cristea** (BCR)

● Fanion al echipei Fiorentina din anii ' 70 **- 500 de mii de lei - Manfred Engelman** (Forumul Germano-Român)

● Fanion al clubului UTA semnat de Flavius Domide **- 11,5 milioane de lei (barter) - Flavius Bălaj** (Mister FAB)

● Tricou de joc al UTA-ei semnat de fostele glorii ale „Bătrânei Doamne", prezente, joi-seara, la acțiunea de la hotelul „Continental": Vatczi I, Domide, Duckadam, Cura, Mețcas, Biro, Toman, Jurca, Igna, Șchiopu, Vidac, Czako II, Petescu. **- 3,5 milioane de lei - Rudolf Vizental** (Manitoba TEX)

● Tricou semnat de Alexandru Gaica **- 1 milion de lei - Cornel Seceanschi** (Conel)

● Tricou semnat de Gheorghe Vaczi **- 1,5 milioane de lei - Eugen Cristea** (BCR)

● Tricou din anul 1975 primit de echipa UTA într-un turneu din Danemarca **- 1,5 milioane de lei - Guido Burbelo** (Resi SA)

● O minge semnată de Helmuth Duckadam, plus o caricatură a eroului de la Sevilla **- 4,5 milioane de lei - Gheorghe Piper** (Romtrans)

Așadar, toate souvenirurile scoase „la mezat" și-au găsit stăpânul. În contul echipei emblemă a Aradului au intrat 67,7 milioane de lei, sumă care nu întrunește așteptările organizatorilor. Trebuie luat - însă - în calcul și faptul că acțiunea a fost o premieră pentru lumea sportului arădean care, cu proxima ocazie, s-ar putea să fie mai receptivă la astfel de inițiative. Și, cu siguranță, va mai exista o astfel de ocazie, pentru că cei de la F.C UTA au promis că licitația-cocteil de la „Continental" a fost doar primul episod dintr-o lungă campanie sub sigla: **„Strângeți rândurile pentru UTA!"**. Strângeți rândurile pentru o legendă vie!

Leo Sfâra
Călin Mnerie
Foto: Viorel Musca

ABONEAZĂ-TE la Pentru luna **august** prețul abonamentului este de 70.000 lei.

ADEVĂRUL

Pentru abonați ziarul costă doar 2.800 lei

SE POT FACE ABONAMENTE și pe trei luni, șase luni și un an *abonații nefiind afectați de majorările de preț ulterioare.*

Cititorii care doresc să se aboneze la cotidianul ADEVĂRUL și întâmpină dificultăți în contractarea abonamentelor sunt rugați să sune zilnic între orele 8-16 la Oficiul Județean de Poștă Arad (tel. 230.850) sau la redacția ziarului nostru (tel. 281.797)

CREDITE PENTRU PLATA TAXELOR ȘCOLARE

BCR Arad și Universitatea de Vest „Vasile Goldiș" colaborează pentru plata integrală a taxei anuale de studii prin acordarea de

CREDITE ÎN LEI cu dobânda de 24,75 % pe an la sold (12 % - dobânda medie anualizată la suma împrumutată), fără giranți, pe termen de 10 luni.

Pentru studenții care solicită credite, se acordă o reducere suplimentară de 3 % a taxei de școlarizare, care se cumulează cu reducerea de 15 %, pentru plata integrală.

Informații suplimentare la **BCR Arad, tel. 255.040 (int. 57)** și **Universitatea „Vasile Goldiș", tel. 285.242, 285.804.** (3534656)

Arterm

Ca urmare a adresei SC CET Arad cu nr. 7199 din 31.07.2003 vă informăm că în data de 02.08.2003 între orele 05-23 se va întrerupe furnizarea apei fierbinți la Punctul Termic 5 Grădiște și Punctul Termic 1 Gară datorită unor lucrări de reparații la Magistrala 3, motiv pentru care se întrerupe furnizarea apei calde de consum la toți consumatorii arondați celor două puncte termice.

cea mai modernă reprezentanță DACIA

numai prin noi

drive test

autoturisme noi, în rate și leasing
service auto în garanție și post garanție
pentru autoturisme Dacia cumpărate *de la orice dealer* Dacia din România

SC VERBIȚĂ SRL

noi suntem doctorii mașinii dumneavoastră

(c.a. 360/2003)

ANIVERSĂRI

Pentru **OLARIU EVA,** din SECUSIGIU, un călduros LA MULȚI ANI, multă bucurie și sănătate din partea copiilor și nepoților. (15696)

VÂNZĂRI APARTAMENTE O CAMERĂ

Vând garsonieră cu îmbunătățiri, Chișineu Criș. Telefon 0722.571.342. (7794549)

Vând apartament 1 cameră confort sporit, bloc 102. Telefon 456382. (15720)

VÂNZĂRI APARTAMENTE DOUĂ CAMERE

Vând apartament 2 camere, zona 700, etaj I, diverse îmbunătățiri, 15.000 Euro. Telefon 219494; 0744.767.315. (15277)

Vând apartament 2 camere, central, Malul Mureșului, stil occidental. Telefon 0766.676. 624. (15323)

Vând apartament 2 camere, str. Mioriței, decomandat, îmbunătățit, etaj II, 16.500 Euro. Telefon 232539; 0740.424.105; 267075. (15413)

Vând apartament 2 camere, bucătărie, baie, la casă, str. Blanduziei 32-34, 11.000 Euro, negociabil. Informații telefon 0788.381.690; 0744.434.598; 0257/270017. (15403)

Vând apartament 2 camere zona Fortuna, contorizat, îmbunătățit, 12.500 Euro, negociabil. Telefon 272461, 217319. (15320)

Vând apartament 2 camere, îmbunătățit, central. Telefon 0257-232250; 0744.284.884. (15468)

Vând apartament 2 camere bloc, central (1/4), 68 mp, semidecomandat, preț 20.000 Euro, fix, exclus intermediari. Telefon 282870. (15209)

Vând apartament, Legea 112, 2 camere, bucătărie, anexe, gaz, telefon, str. Minervei, nr. 14, ap. 4, 12.000 Euro, negociabil. Telefon 284239; 0723.393.956. (15541)

Vând apartament 2 camere Chișineu Criș, str. Înfrățirii, nr. 70, ap. 4. (7794544)

Vând apartament 2 camere, gresiat, faianțat, contorizat, 6 Vânători, foarte bun pentru privatizare, 14.000 Euro, negociabil. Telefon 0724.879.294. (12855)

Vând apartament în casă 2 camere, bucătărie, baie, pivniță, cu teren aferent 1.600 mp, str. Kogălniceanu. Telefon 0257 - 272941, 0722.401.767. (15354)

Vând apartament 2 camere spațioase, str. Mărășești, nr. 1; negociabil. Telefon 0742.700. 575.

VÂNZĂRI APARTAMENTE TREI CAMERE

Vând apartament 3 camere, parter, ultracentral, posibil privatizare, preț 25.000 Euro. Telefon 0744.606.564. (15734)

Vând apartament 3 camere, Micalaca, preț 20.000 Euro. Telefon 0723.962.070. (15230)

VÂNZĂRI APARTAMENTE CINCI CAMERE

Vând apartament malul Mureșului, lângă Tribunal, la casă, etaj I, compus din: 5 camere + dependințe, 219 mp, balcon și terasă, fără garaj, preț 67.000 Eu. Informații telefon 233797 sau 0742.769.291. (15265)

VÂNZĂRI CASE

Vând casă pe Victoriei, 3 camere+ mansardă, dependințe, garaj, mic atelier, curte, 500 mp, bun pentru firmă, 75.000 Euro. Telefon 0740. 886.894. (15502)

Vând VILĂ DEOSEBITĂ, complet utilată (mobilată) ultramodern, în Mureșel, ARADUL NOU, 300.000 Euro, negociabil sau 230.000 Euro, negociabil, nemobilată. Telefon 0722.381.749. (13072)

Vând casă Aluniș, nr. 95, 15 km Arad, toate utilitățile. Telefon 0740.430.039. (15358)

Vând casă mare, Aradul Nou, apă, gaz, 3.100 mp, preț 60.000 Euro, negociabil. Telefon 286268, 287594. (15525)

Vând casă de vacanță renovată, Săvârșin, pa Valea Troaș, 4.000 mp, preț 11.000 USD. Telefon 0740.069.907. (15168)

Vând urgent casă, 3 camere, terasă + teren 723 mp, Micălaca, str. Renașterii nr. 42B. Telefon 0721.599.721. (15199)

Vând 1/2 casă central, 3 camere, bucătărie, cămară, baie, WC, pivniță, garaj, gaz metan, 45.000 Eu. Telefon 0723.745.210. (15264)

Vând casă în Aradul Nou, 5 camere, grădină, suprafață 1.440 mp, str. Bagdazar nr. 72, preț 63.000 Euro, negociabil. Telefon 286580. (15478)

Vând casă mare, central, 350 mp locuibil, 1.070 mp suprafață totală. Telefon 287208. (15539)

Vând casă, sat Horia nr. 627, preț 6.500 Euro. Telefon 532164. (15561)

Vând casă sau schimb cu casă mai mică cu grădină. Informații Lipova, str. A. Vânătu, nr.5. (7793359)

Vând casă cărămidă, Grădiște, compusă două apartamente, grădină. Telefon 349542. (15296)

Vând urgent 2 corpuri casă în centrul comunei Vinga; diferite obiecte casnice. Telefon 460350 după ora 10. (15668)

Vând casă în Lipova, str. Mihai Viteazul, preț informativ 26.000 EU, negociabil. Informații telefon 0745.324. 158. (7793369)

Vând casă 3 camere, baie, apă, gaz, anexe, cotețe din boltari, grădină mare cu livadă, în Vladimirescu, str. Vlad Țepeș nr. 5A. Informații telefon 514877, după ora 18. (15740)

Vând casă, Grădiște. Telefon 349127, 233513. (8358306)

VÂNZĂRI SPAȚII

Vând SPAȚIU COMERCIAL, zona Vlaicu, preț atractiv. Telefon 0788.413.521, 0788. 413.522. (15268)

Vând sau închiriez HALĂ NOUĂ în Aradul Nou, mp 2000 + 320, CU BIROURI și VESTIARE. Telefon 0745.664. 835, 0745.664.834. (15225)

Vând SPAȚIU COMERCIAL pe ȘTRAND (și în rate). Telefon 0788.327.796. (15732)

VÂNZĂRI TERENURI

Vând grădină 1.500 mp. Informații str. Prunului nr. 103, Grădiște, Arad. (15242)

Vând 22.000 mp parcelabil, zona industrială Sere-Grădiște. Telefon 0745.365.755, 285249. (15365)

Vând 1.500 mp zonă rezidențială Grădiște. Telefon 0722.316.378. (15365)

Vând loc casă, zona Vlaicu, 512 mp, str. Tebei nr. 10, Arad. Informații telefon 243240; 0740.095.766; 0745.053.531. (15451)

Vând loc casă, Confecții, 540 mp. Telefon 256145. (15570)

VÂNZĂRI AUTO

Vând FORD SIERRA, 1991 (cu portbagaj), înmatriculat 20.07.2003 prin recarosare; piese pentru: VW SANTANA, OPEL ASCONA; OMEGA, FORD SIERRA, ESCORT 1,8 Diesel. Telefon 218909, 0722.295.928. (15288)

Vând autodubă IVECO; OPEL SENATOR Automatic. Telefon 0723.253.651. (15200)

Vând Mercedes Diesel model 124, 2000 cmc, an fabricație 1993, stare ireproșabilă, 8.300 Euro, negociabil. Telefon 0744.788.309. (15313)

Vând Dacia 1307, cu 5 locuri, an fabricație 1998. Telefon 272090; 0723.408.001. (8357576)

Vând Ford Mondeo, an fabricație 1995. Telefon 272090; 0723.408.001. (8357576)

Vând VW Pasat Combi, 1,6 Diesel, cutie 5 trepte, neînmatriculat. Telefon 287718. (15438)

Vând Dacia 1300, acte la zi, preț 450 Euro. Telefon 0721.060.093. (15566)

Vând Dacia Standard, an 1981, stare foarte bună, unic proprietar, ținută în garaj, preț negociabil. Telefon 0740.506. 908. (15585)

Vând autoutilitară Opel injecție. Telefon 287718. (15438)

Vând Dacia 1310, an 1991, CIV, numere noi, motor nou, 950 EU. Telefon 0723.045.296. (15674)

Vând microbuz marfă Mercedes MB100 D, 1993. Telefon 0722.381.765. (15682)

Vând VW Passat Breck Diesel '84 înscris (schimb cu un VW model III, ofer diferență). Telefon 461289. (15711)

Vând RABĂ 10 tone Benă, 6 m, cabină dublă, PF, CIV, stare foarte bună de funcționare. Telefon 0745.178.738; 0257 - 270508. (15714)

Vând Mercedes Bus 207 Diesel, 1985, lung, înălțat, 4.350 Euro, negociabil. Telefon 288686, 287080. (15730)

Vând Fiat Regata Diesel, 1985, stare bună, 1.650 Euro, negociabil. Telefon 288686, 287080. (15730)

VÂNZĂRI ELECTRO

Vând CONGELATOR, COMBINĂ FRIGORIFICĂ și FRIGIDER, foarte ieftin și garanție. Telefon 275277. (13360)

Vând TV COLOR, MAȘINĂ AUTOMATĂ DE SPĂLAT, foarte ieftin și garanție. Telefon 275277. (13359)

Vând la prețuri bune TELEVIZOARE COLOR, MAȘINI SPĂLAT AUTOMATE, CONGELATOARE, LĂZI și COMBINE frigorifice. Ofer garanție. Calea Radnei 153. Telefon 274600. (12970)

Vindem LĂZI, COMBINE FRIGORIFICE, CONGELATOARE, VITRINE, FRIGIDERE, MAȘINI DE SPĂLAT, TV COLOR, numerar sau în rate, prețuri foarte mici și negociabile, Calea Radnei nr. 225, telefon 259339, 0744. 706.321, 563027. (14931)

Vindem CASE MARCAT FISCALE, CONSUMABILE, CÂNTARE ELECTRONICE. Telefon 211211, 281188. (c.)

Vând AGREGATE FRIG, CONGELATOARE, cameră frig. Telefon 0723.253.651. (15200)

Vând TV COLOR, MAȘINĂ DE SPĂLAT, FRIGORIFICE, garanție. Telefon 0257/233511. (15578)

Vindem CASE MARCAT FISCALE, CÂNTARE ELECTRONICE și CONSUMABILE. Telefon 272727. (15464)

VÂNZĂRI DIVERSE

Vând GARAJ ULTRACENTRAL, cu extras CF. Telefon 0744.784.443. (14070)

Vând PLASĂ GARD ZINCATĂ, PLASĂ RABITZ, CUIE, toată gama de SÂRME, str. VRABIEI 4. Telefon 289997. (14751)

Vând BOLȚARI OMOLOGAȚI, beton și zgură, la cel mai bun preț. Telefon 0722.621.600, 0722.870.752; 283683. (c. 369)

Vând TABLĂ DECAPATĂ 1x1000x2000, 350.000 lei/coală, str. Vrabiei, nr. 4. Telefon 289997. (14751)

Vând BOLȚARI, calitatea I, 14 modele, prețuri negociabile. Telefon 0745.634.885. (10076)

Vând FĂINĂ BL 55, 7.500 lei/kg + TVA. Telefon 286378, 0724.266.289. (15405)

Vând mobilier comercial: rafturi, tejghele, europaleți, mese, cântar semiautomat, pomi ornamentali. Telefon 0723.252.651. (15200)

Vând TERMOTECI, boilere, convectoare, calorifere, pompe de recirculare. Garanție. Telefon 0740.249. 544. (15195)

Vând cazan fiert țuică, din cupru, 300 l, nou și complet. Telefon 0257 - 514044. (15327)

Vând prune neculese, la preț negociabil, aproximativ 1,5 tone, localitatea Moroda. Telefon 0740.257.368. (7793126)

Vând cățel Caucazian, 2 luni, vaccinați, deparazitați. Telefon 281808. (15429)

Vând baloți lucernă din coasa a doua. Telefon 287718. (15438)

Vând cort Iglu, 4 persoane și familial, dublu, două intrări. Telefon 244037; 0721.828.191. (15497)

Vând 10 tone porumb boabe. Telefon 0722 301.782. (7793127)

Vând BETON, MORTAR, ȘAPĂ. Asigur utilaj, transport. Telefon 0723.273.746. (15461)

Vând cazan țuică funcțional, capacitate 100 lt, cupru. Telefon 256436. (15518)

Vând mobilă veche sufragerie și două dormitoare, preț negociabil. Telefon 0744.886.994. (15558)

Vând ieftin masă extensibilă (12 persoane); șase scaune - Nina; argintar - Nina; instalație de baie cu cazan. Telefon 275396. (15662)

Vând vacă cu lapte sau juninci, toate cu viței; vând floarea-soarelui cu bob mare. Telefon 286690. (15669)

Vând fân balotat, calitate superioară, asigur transport. Informații telefon 0744.763. 223. (7793368)

Vând ferestre cu rolete, aragaze, sobe gătit și Vesta, lemne de foc. Telefon 263462. (15695)

Vând vacă bună de lapte și un vițel de 110 kg. Telefon 536383 sau 0724.765.687. (15694)

Vând piese de moară din fontă (posibil fier vechi). Telefon 282818, 0740.898.600.

Vând ieftin dulap două uși, supraetajat, stare bună și garnișă lemn 2,60 ml. Telefon 232924. (15701)

Vând termoteci Vaillant și Junkers pe gaz. Informații telefon 463588. (7794187)

Vând cântar 2.000 kg, 4 vaci, 4 viței, mânză 1 an și jumătate, scroafe gestante, un vier Dulok, 25 oi mame. Telefon 0722.571.342.

Vând mobilă bucătărie, canapele, fotolii, măsuțe, mochete, convenabil. Telefon 0744.647.341; 0257/250838. (15727)

(Continuare în pagina 14)

Tipografia Mediagraf

Execută prompt, de calitate și la prețuri deosebit de avantajoase

• Cataloage școlare, condici de prezență, carnete de note pentru elevi

• Registre, imprimate pliante, afișe

• Ziare, reviste, cărți, sonete, invitații de nuntă, cărți de vizită

Informații și comenzi zilnic între orele 8-14 la sediul din str. Feleacului F.N. (lângă Complexul Jackson) sau la tel. 250.902; fax 250.920.

(Urmare din pagina 13)

Vând mobilă bucătărie + anexe, second hand, 1 milion. Telefon 0721.842.852. (15728)

Vând cărămidă, plăci ondulate din demolări și moară pentru furaj. Telefon 0742.674.556; 0257/288968. (15726)

Vând BCA, BLOCURI CERAMICE, ȚIGLĂ, CIMENT, VAR, BINALE. Telefon 211272. (13964)

CUMPĂRĂRI TERENURI, IMOBILIARE

Cumpăr apartament 1 cameră, central. Telefon 0257/232250; 0744.284.884. (15468)

CUMPĂRĂRI ELECTRO

Cumpăr autoturisme DACIA 1300, AVARIATE, indiferent de stare, ofer 3.000.000 - 6.000.000 lei. Telefon 0740.146.940. (15681)

CUMPĂRĂRI DIVERSE

Cumpăr 20-25 tone grâu, orz, orzoaică și porumb. Telefon 0745.037.225. (14916)

Cumpăr grâu. Telefon 0745.962.386. (15181)

Cumpăr pene și coarne de cerb. Telefon 210480, 0742.689.579. (15334)

Cumpăr pene. Str. Ghe. Doja nr. 197. Telefon 210863. (15538)

Cumpăr grâu. Telefon 0744.618.304. (15718)

LOCURI DE MUNCĂ

SOCIETATE COMERCIALĂ angajează VOPSITORI CALIFICAȚI, salariu foarte atractiv. Telefon 278833. (15259)

„MADONA" LIPOVA angajează REPARATOR mașini de spălat, frigorifice; AUTOMECANIC. Telefon 0744.796.542. (14930)

Caut FEMEIE ÎNGRIJIT COPIL de 2 ani, perioada 1 an, în AUSTRIA. Condiții: prezentabilă, gospodină, nefumătoare, curată, fără obligații, iubitoare de copii, vârsta maximă 50 ani. Telefon 256543 până la ora 16. (15336)

FIRMĂ caută TINERI ambițioși pentru a lucra pe post de CASIERI VALUTARI. Telefon 0788.327.899. (15511)

Angajăm TÂMPLARI UNIVERSALI, FEMEI PENTRU RETUȘ. Informații telefon 381023. (8357589)

Angajez PATISERĂ cu experiență. Telefon 0257 - 210391. (15573)

SC AGENȚIA „D" angajează PERSONAL PAZĂ. Telefon 280938, 0788.422.991. (15690)

ANGAJEZ la un notar, o persoană pentru recepție, gătit și curățenie - zi și o persoană recepție - noapte. Telefon 0722.292.559. (15700)

Angajez CIRCULARIST maxim 30 ani, cu experiență tăiere PAL. Telefon 251114. (15713)

SOCIETATE COMERCIALĂ angajează STRUNGARI, TÂMPLARI cu experiență și MERCEOLOG. Relații telefon 289996. (8358302)

PRESTĂRI SERVICII

Execut: INSTALAȚII SANITARE, ÎNCĂLZIRE, GAZ, înlocuiri coloane subsol. Telefon 514859. (15693)

Executăm TENCUIELI, ZUGRĂVELI: hale, case. REPARAȚII ACOPERIȘURI. Telefon 211646, 0740.994. 503. (15699)

DIVERSE

OCAZIE! Dacă vă abonați la ORANGE CONNEX, primiți 700.000 lei. Telefon 0721.223.006, 0723.583.755. (15697)

Stimați cititori. Renumita și binecunoscuta tămăduitoare AURELIA ARDELEANCA, cunoscută de arădeni dar și peste hotare pentru minunile care le face. Cu harul său cel sfânt dezleagă orice tip de farmece și blesteme, tratează și vindecă boli care nu sunt descoperite pe cale medicală, scoate argintul viu, dezleagă cununii, lecuiește beția și impotența, unește familii dezbinate, vă ajută în afaceri. Rezultate garantate. Telefon 263951; 0723.924.535. (15519)

Cea mai AUTENTICĂ, RENUMITĂ și VESTITĂ TĂMĂDUITOARE, VALERIA ZENA, prezentă în Arad, la cerința arădenilor o găsiți la telefon 0257-262935; 0744.288.220. (15201)

TĂMĂDUITOAREA VALENTINA este un fenomen al magiei albe moștenite de la bunica sa. La 16 ani a fost botezată de 9 vrăjitoare ce i-au conferit puteri de vindecări și dezlegări. Dezleagă farmece și blesteme grele, lecuiește beția, impotența, epilepsia și altele. Pentru programări sunați, telefon 0257/231258; 0721.564.457; 0742.676.581. (15433)

PIERDUT geantă maro cu acte firmă. RECOMPENSĂ. Telefon 0722.295.345; 273139. (15694)

Tămăduitoarea TAMARA, se află la dispoziția celor în SUFERINȚĂ, desface BLES-TEME, aduce PERSOANA IUBITĂ și multe altele. Telefon 0257-368624; 0723.421.156. (14593)

PF BAR EL - PADRE cu sediul în comuna Târnova, nr. 259, dorește autorizație de mediu pentru activitatea de alimentație publică - bar în comuna Tîrnova, nr. 259 . Eventualele contestații se pot depune la Agenția de Protecția Mediului Arad, Bd. Dragalina, nr. 16. (15704)

CITAȚII

Se citează numitul ȚUCUDEAN TEODOR în data de 11.08.2003, la Judecătoria Chișineu Criș, ora 9, în dosar nr. 766/2003, având ca obiect uzucapiune, în proces cu reclamanta MIHUȚ ELISABETA. (15601)

ÎNCHIRIERI

Închiriez apartament 2 camere, ultracentral, nemobilat, posibil privatizare. Telefon 0745.157.802, 210657 int. 116. (15263)

Închiriez apartament central, parter înalt, 72 mp, intrare separată din stradă, pentru: firme, cabinet medical, notarial, farmacie, avocatură, etc. pe str. Banu Mărăcine, bloc 10 (fosta farmacie „Ceres"), lângă Intim. Telefon 287284. (15245)

Ofer spre închiriere, convenabil, garaj, zona Băncii Religiilor. Telefon 211275. (15712)

Ofer închiriere cameră la casă. Telefon 0257 - 287875. (15722)

PIERDERI

Pierdut carnet de șomaj eliberat de AJOFM Arad, pe numele Szabados Elisabeta-Maria. Îl declar nul. (15549)

Pierdut certificat de concediu medical, eliberat de dr. Circiu Angelica, pe perioada 14.07 - 22.07.2003, pe numele Lungu Elena. Îl declar nul. (15686)

Pierdut legitimație de acces eliberată de AISSE Arad, pe numele Igaș Viorel. O declar nulă. (15717)

✝ DECESE ✝

Cu inimile zdrobite de durere anunțăm moartea după o lungă suferință, a scumpului nostru soț, tată și bunic

KAPLON FRANCISC,

la vârsta de 68 ani. Slujba de înmormântare va avea loc duminică, 3 august a.c., ora 14, de la domiciliu. Familia îndoliată.

Cu adâncă durere anunțăm încetarea din viață a iubitului nostru tată și bunic, în vârstă de 77 ani,

LUPTOVITS LADISLAU.

Înmormântarea va avea loc duminică, 3 august 2003, ora 13, de la Capela Cimitirului Pomenirea. Dumnezeu să-l odihnească în pace! Familia îndoliată.

Cu nemărginită tristețe familia îndurerată anunță moartea neașteptat de timpurie a unicului fiu

BĂTRÂNUȚ IASMIN,

în vârstă de trei ani și nouă luni, lăsând în urma lui părinții nemângâiați. Dumnezeu să-l odihnească în pace și să-i ia sufletul sub ocrotirea lui. Înmormântarea va avea loc duminică, 3 august a.c., ora 14, de la domiciliul din localitatea Zimand. Părinții îndurerați Liviu și Neptina Bătrânuț.

Cutremurați de durere, anunțăm încetarea prematură din viață, a fiicei noastre

DELIA BRAD,

la numai 50 ani. Înmormântarea va avea loc astăzi, 2 august 2003, în satul CAPORAL ALEXA. Părinții profund îndurerați.

Familia ILICA MIRCEA, DORINA și RAUL anunță cu durere în suflete încetarea din viață, după o lungă și grea suferință a tatălui

ILICA VASILE.

Slujba va avea loc duminică, 3 august 2003, la ora 14, în sat MĂSCA nr. 21, înmormântarea având loc la cimitirul din comuna BUTENI, la ora 16. Familia îndoliată.

✝ CONDOLEANȚE ✝

Cu adâncă durere ne despărțim cu greu de cel ce a fost îngerașul nostru

IASMIN BĂTRÂNUȚ,

care ne-a părăsit prea devreme. Familia Ilici și Bătrânuț (bunicii).

Locatarii blocului G1 Calea Romanilor, sunt alături de familia BĂTRÂNUȚ LIVIU în greaua încercare pricinuită prin pierderea unicului lor fiu

IASMIN,

în vârstă de 3 ani și 6 luni. Dumnezeu să-l odihnească în pace! (15691)

Mulțumim din suflet tuturor celor care ne-au împărtășit imensa durere pricinuită de pierderea ființei dragi

CIORȚANU ROXANA DANIELA,

pe care nimic și nimeni nu o va înlocui în sufletele noastre! Adio, draga noastră. Familia veșnic îndurerată. (15592)

Cu adâncă durere suntem alături de familia BRAD IOAN la moartea fulgerătoare a verișoarei noastre

DELIA BRAD

din CAPORAL ALEXA. Sincere condoleanțe din partea verișoarei LETIȚIA și familia. (15709)

Profund îndurerată verișoara BRAD ANA este alături de familia BRAD IOAN în marea pierdere a fiicei lor

DELIA BRAD.

Sincere condoleanțe! (15708)

Suntem alături de familia BRAD din CAPORAL ALEXA la greaua încercare pricinuită de moartea fulgerătoare a fiicei lor și verișoarei noastre

DELIA BRAD.

Familia AUREL și FLORICA USCA. (15716)

Un suflet nobil a plecat dintre noi. Vei rămâne veșnic în amintirea noastră

DELIA BRAD,

din CAPORAL ALEXA. Verișorii LUCI, GHIȚĂ și PAULA din ȘEBIȘ. Condoleanțe familiei! (c.c.)

Colectivul SC ROMANIA COMBI SA este alături de colegul ILICA MIRCEA în greaua încercare pricinuită de decesul tatălui. Sincere condoleanțe! (15731)

Suntem alături de colega noastră POP SORA la trecerea în neființă a tatălui și transmitem sincere condoleanțe familiei îndoliate. Colegii de la RAIFFEISEN BANK. (15725)

✝ COMEMORĂRI ✝

A trecut un an de când s-a stins din viață, omul de o conduită familială, socială și de o înaltă ținută morală față de cei care l-au cunoscut

MOISĂ GAGEA.

Serviciul Administrativ și Financiar Contabilitate transmite familiei îndurerate, un gând pios și o amintire veș-nică. Suntem alături de Rec-torul Universității, Prof. univ. dr. AUREL ARDELEAN. (15689)

Se împlinesc șase săptămâni de la decesul iubitei noastre mamă și bunică

SERAC ANA.

Parastasul va avea loc duminică 3 august 2003, la ora 12, la Catedrala Ortodoxă Veche. Familia îndoliată: MARIUS, LILI și AMINA. (15704)

Un gând, o lacrimă, o floare aducem azi, la împlinirea a 6 săptămâni de când a plecat dintre noi, cea care a fost soție, mamă, bunică, soacră

GÂRBOVAN FLORICA.

Slujba de pomenire va avea loc duminică 3 august 2003, la Biserica Ortodoxă Grădiște. Dumnezeu să o odihnească! Familia. (15710)

Se împlinesc 6 luni de la dispariția celui ce a fost soț, tată, socru și bunic

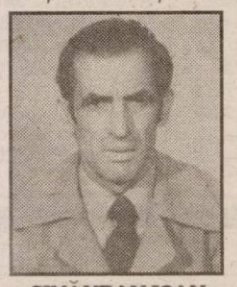

ȘIMÂNDAN IOAN,

răpus de o boală nemiloasă. „Acolo unde tu te-ai dus/E liniște, răcoare/În groapa unde te-odihnești/Nimic nu te mai doare". Odihnească-se în pace! Slujba de pomenire va avea loc duminică, 3 august 2003, ora 12, la Biserica Ortodoxă din CURTICI. Te vom plânge mereu: soția FLORICA, fiica DORINA, ginerele VIOREL și nepoții ADRIAN și GABRIEL. (15687)

Cu durere în suflet anunțăm că se împlinesc 6 săptămâni de la moartea iubitei mele soție, mamă și soacră

DOCMANOV LUDOVICA.

Parastasul va avea loc duminică, 3 august 2003, ora 12, la Biserica Ortodoxă Gai, la capătul liniei 6 de tramvai. Familia îndoliată. (15692)

Cu adâncă durere anunțăm că se împlinesc 6 săptămâni de la decesul iubitului nostru soț, tată, socru și bunic

ȚIPLEA IOAN.

Parastasul va avea loc duminică, 3 august 2003, ora 12, la Biserica Ortodoxă Aradul Nou. Nu-l vom uita niciodată! Soția, copiii și nepoții. (15691)

Duminică, 3 august, se împlinesc 5 ani de când a plecat dintre noi, cel mai bun și iubitor soț, tată și bunic

ing. agronom PAVEL VIDICAN.

Vei rămâne veșnic în inimile noastre! Familia îndurerată. (15698)

Pios omagiu mătușii noastre TELEKAN KIRAKA.

Parastasul va avea loc la Biserica din ZĂDĂRENI, duminică, 3 august 2003. Din partea nepoatelor MARICICA, LENU-ȚA cu familia. (8358305)

Cu adâncă durere readucem în memoria celor care l-au cunoscut și prețuit pe cel care a fost

IACSITY SEVER,

din TURNU, la împlinirea unui an de la plecarea sa dintre noi. Parastasul se va oficia duminică, 3 august, ora 11, la Biserica Sârbă din TURNU. Dumnezeu să-l odihnească în pace! (15741)

✝ SERVICII FUNERARE ✝

IN MEMORIAM "KUKI"

Servicii Funerare Complete

Str. M Eminescu Nr.4

ÎN CURTE

Tel:211.929 - 0723.343.964

Magazin deschis la orice oră

OFERĂ:

SICRIE 10 modele de la 600.000 - 2.800.000

SICRIE LUX 6 modele de la 3.600.000-10.500.000

SICRIE import 70.000.000 lei

Mânere. șuruburi accesorii

LENJERIE 7 modele de la 350.000 - 1.400.000

GRATUIT ! ! ! !

Transportul sicriului la domiciliu

ÎNBĂLSĂMATUL

Plata în Rate ! ! !

Transport Intern și Internațional

RO STYL COMPANY

SERVICII FUNERARE COMPLETE

PRODUCĂTOR SICRIE

ARAD, STR. M. EMINESCU 22, TELEFON 214.422

Magazin deschis și noaptea

OFERIM

• SICRIE 10 MODELE DE LA 500.000 LA 3.600.000

• SICRIE LUX 4 MODELE DE LA 4.500.000 LA 20.000.000

• LENJERIE DECES 6 MODELE DE LA 300.000 la 2.000.000

• CRUCE, LUMÂNĂRI, PROSOAPE, BATISTE, MÂNERE și ȘURUBURI SICRIU

OFERTĂ SICRIU FAG CRUCE RESPETE 1.500.000

APELÂND LA SERVICII:

ÎMBRĂCAT, FORMOLIZAT ȘI TRANSPORT BENEFICIAȚI DE 15% REDUCERE LA SICRIU

TRANSPORT INTERN ȘI INTERNAȚIONAL

▼PLATA ȘI DUPĂ ÎNCASAREA AJUTORULUI DE ÎNMORMÂNTARE.

PĂREREA DVS. CONTEAZĂ!

TELEFON 0744.690.121

s.c. **SALUBRITATE** s.a.
Arad - Bd. IULIU MANIU f.n.

deratizare, dezinsecție

Informații la
tel. 280.714, fax: 219.388
e-mail: **salarad@inext.ro**

(c.n.513/2003)

În vederea extinderii activității de producție în noua uzină de sisteme de distribuție electrică pentru autovehicule (cablaje) din Nădab/Chișineu-Criș

S. C. Alcoa Fujikura SRL (membră a Grupului Alcoa)

Scoate la concurs postul

1. Inginer departament calitate

Cerințe
- studii superioare
- experiență în domeniu
- cunoașterea limbii engleze (limba maghiară sau germană constituie avantaj)
- bune cunoștințe de Excel, Word, MS Office
- cunoștințe cu privire la standardele de calitate (ISO 9001: 2000, QS 9000, VDA 6.1) - constituie avantaj

Societatea noastră asigură pregătire profesională la nivelul cerințelor mondiale, asigură continuitate în pregătire și perfecționare precum și transport la locul de muncă.

Rugăm pe cei interesați să-și trimită CV-ul în limba engleză împreună cu copiile certificatelor de studii și/sau specializare, pe fax la numărul: 0257-307126, menționând: ref. inginer calitate, sau la adresa. S. C. ALCOA FUJIKURA SRL, NĂDAB, DN 79, km 37,5, jud. Arad, sau pe adresa de e-mail Daciana.Rosca@alcoa.com.

(3534665)

Casa Națională de Pensii și alte Drepturi de Asigurări Sociale

Arad, str. Gheorghe Lazăr 20, tel. 0257 281345 fax 0257 280154
e-mail: pensii@rdslink.ro

În conformitate cu prevederile OG 61/29.08.2002 - privind colectarea creanțelor bugetare, aprobată prin Legea nr. 79/12.03.2003 în baza art. 41 alin. 4

se publică de către Casa Județeană de Pensii Arad

SOMAȚIA de plată cu nr. 4998/25.06.2003 în sumă totală de 156.565.334 lei

pe numele debitorului S. C. ROMHOL INDUSTRIES SRL Arad, cod fiscal 6601441 (dos. exec. 354/2001) reprezentată în relațiile cu terții prin administrator ȚIGANETEA RADU VASILE.

Debitorul sus-menționat este invitat să-și achite obligațiile restante la Bugetul asigurărilor sociale, în termen de 15 zile.

Director executiv Marius Monția
Consilier juridic Daniel Coina

(3534678)

Ministerul Finanțelor Publice
D. G. F. P. Arad
A. F. P. Lipova

Str. N. Bălcescu nr. 5
Localitatea Lipova

Dosar de executare nr. 25/1993
Anunțul privind vânzarea pentru bunuri mobile
Anul 2003 luna august ziua 01
Licitația I

În temeiul art. 97 alin. 2) din Ordonanța Guvernului nr. 61/2002 privind colectarea creanțelor bugetare, se face cunoscut prin prezenta că în ziua de 12, luna august, anul 2003, ora 10,00, în localitatea Lipova, str. N. Bălcescu nr. 5, se vor vinde prin licitație următoarele bunuri mobile, proprietate a debitorului S. C. D. P. V. V. Minis, cu sediul în localitatea Ghioroc, str. Șoimoș nr. 153, cod de înregistrare fiscală AR 3026722.

Denumirea bunului mobil, descriere sumară: (se vor indica drepturile reale și privilegiile care grevează bunurile, dacă este cazul):	Prețul de evaluare sau de pornire al licitației (lei)
Vin Cabernet Sauvignon (an 1978, 500 buc. sticle 0,7 l)	700.000/sticla
Vin roșu de Miniș (an 1973, 300 buc. sticle 0,7 l)	1.000.000/sticla
Vin Cadarca (an 1983, 800 buc. sticle 0,7 l)	500.000 sticla
Vin Burgund (an 1983, 800 buc. sticle 0,7 l)	500.000 sticla
Vin Merlot (an 1982, 1000 buc. sticle 0,7 l)	600.000/sticla
Vin Merlot (an 1983, 500 buc., sticle 0,7 l)	500.000/sticla

Prețurile nu includ TVA și accize.

Invităm pe cei care pretind vreun drept asupra acestor bunuri să înștiințeze despre aceasta organul de executare, înainte de data stabilită pentru vânzare.

Cei interesați în cumpărarea bunurilor sunt invitați să prezinte până la termenul de vânzare sau, în cazul vânzării prin licitație, până în ziua precedentă termenului de vânzare, oferte de cumpărare, urmând să se prezinte la data stabilită pentru vânzare la locul fixat în acest scop. Ofertanții sunt obligați să prezinte, în cazul vânzării prin licitație, până în ziua precedentă termenului de vânzare, dovada depunerii taxei de participare, reprezentând 10% din prețul de pornire al licitației, în contul 50053519232 deschis la Trezoreria Lipova.

INFORMAȚII SUPLIMENTARE
la telefon 0257/562597 sau la sediul Administrației Publice a orașului Lipova - compartimentul Colectare și Executare silită.

Conducătorul organului de executare
Ritta Bota

(3534723)

Ministerul Finanțelor Publice
D. G. F. P. Arad
A. F. P. Lipova

Str. N. Bălcescu nr. 5
Localitatea Lipova

Dosar de executare nr. 29, 30; 45; 178/24.10.2001; 25.10.2001; 11.01.2002; 12.02.2002
Anunțul privind vânzarea pentru bunuri imobile
Anul 2003 luna august ziua 01
Licitația III-a

În temeiul art. 97 alin. (2) din Ordonanța Guvernului nr. 61/2002 privind colectarea creanțelor bugetare, se face cunoscut prin prezenta că în ziua de 13, luna august, anul 2003, ora 10,00, în localitatea Lipova, str. N. Bălcescu nr. 5, **se vor vinde prin licitație următoarele bunuri imobile, proprietate a debitorului S. C. „Filadelfia Eben Ezer" S.R.L. Lipova, cu sediul în localitatea Lipova, str. Calea Timișorii nr. 111, cod de înregistrare fiscală C.F. R 1718654.**

a) - CLĂDIRE în suprafață de 863,9 mp compusă din saivan pentru oi și construită din cărămidă situată în localitatea Lipova, str. Radna nr. F.N. preț de pornire al licitației 187.500.000 lei + T.V.A., înscrisă în C.F. nr. 2227, nr. top 806-807/2.

b) - TEREN AFERENT CLĂDIRII + CURTE, în suprafață de 2740 mp situat în localitatea Lipova, str. Radna nr. F.N. preț de evaluare/de pornire al licitației inclus în prețul clădirii.

Bunurile imobile mai sus menționate nu sunt grevate de sarcini.

Pentru bunul imobil prevăzut mai sus au comunicat titlun executorii următori crediton: nu s-au comunicat

Invităm pe cei care pretind vreun drept asupra acestor bunuri să înștiințeze despre aceasta organul de executare, înainte de data stabilită pentru vânzare.

Cei interesați în cumpărarea bunurilor sunt invitați să prezinte până la termenul de vânzare sau, în cazul cumpărării prin licitație, până în ziua precedentă termenului de vânzare, oferte de cumpărare, urmând să se prezinte la data stabilită pentru vânzare la locul fixat în acest scop.

Ofertanții sunt obligați să prezinte, dovada depunerii taxei de participare, reprezentând 10% din prețul de pornire al licitației, în contul 50053519232 deschis la Trezoreria Lipova.

Informații la telefon 0257/562597 sau la sediul A.F.P. Lipova compartimentul Colectarea Veniturilor Statului.

Conducătorul organului de executare
Ritta Bota

(3534723)

SC TAKATA PETRI - cu sediul în ARAD -

ANGAJEAZĂ
MOTOSTIVUITORIȘTI

CERINȚE:
-experiență și certificat ISCIR
-rezistență la efort și muncă individuală
-flexibilitate

OFERIM:
-pachet salarial competitiv
-mediu de lucru mode, dinamic și motivant

(c.360/2003)

Persoanele interesate sunt invitate să transmită un Curriculum Vitae până la 10 august 2003 la fax 0257-272587, 203105, sau direct la sediul nostru din Arad, Calea Aurel Vlaicu FN.
Numai candidații selectați vor fi contactați.

TAKATA-PETRI
Calea Aurel Valicu F.N., Arad, tel. 0257-289.847, fax 0257-272.587

S.C. SATLINE S.R.L. TELEFON 251.461, 0744/507.211 SHOW ROOM ARAD, Piata Mihai Viteazul - BL. M7 - PARTER

TÂMPLĂRIE DIN ALUMINIU ŞI P.V.C.

CU GEAM TERMOPAN; PROFILE PVC TROCAL Germania; PROFILE ALUMINIU Grecia

NOU! RATE / 5 ani AVANS 0

(c.40)

Societatea Comercială
IMAR S.A. Arad
cu sediul în Arad, Calea Aurel Vlaicu nr.14
angajează urgent
▼ croitori-confecționeri
▼ tapițeri calificați
▼ personal pentru calificare în meseria de tapițer
indiferent de meseria de bază pe care o are
Relații suplimentare pot fi obținute de la Serviciul Organizare-Personal-Informatică al S. C. IMAR S. A. Arad, tel: 236764, 236765, 236766, 236767 - int. 241
(2639095)

S.C TRANSDARA S.A ARAD
ANGAJEAZA
CONTABIL SEF
CONDITII :
- studii superioare de specialitate;
- vechime in posturi similare min. 5 ani;
- disponibilitate la program prelungit;
- bune cunostinte de operare PC;
- domiciliu in Arad, telefon;
RELATII: la sediul firmei din Arad, str. Liviu Rebreanu nr.95 sau tel.: 256.308, 256.309
(C.A./2003)

(c.652)
TÂMPLĂRIE PVC CU GEAM TERMOPAN
CALITATE GERMANĂ GEALAN Fenster-Systeme
ARAD, STR. CAIUS IACOB BL.R
FOSTUL Mag. CĂMINUL (lângă BANC POST)
[RATE până la 5 ani avans zero]
Cel mai bun! Cel mai ieftin!
Tel: 0257-213.145, 0788.391.769, 0788.391.770, 0722.528.185

INTERNET NON—STOP!
NET cafe
PREȚURI PROMOȚIONALE!
11 posturi de lucru Compaq, Pentium 4, ecran extra plat, DVD, placă audio!
Arad, str. Eminescu 55-57 (casa Jelen, în curte)
(c.305/2003)

Societatea cu tradiție în fabricarea canapelelor
angajează
▲ CROITORESE cu experiență în piele
▲ ÎNCĂRCĂTORI - DESCĂRCĂTORI
INTERVIUL VA AVEA LOC în fiecare zi între orele 15,30 - 17,30 la sediul fabricii: Parc industrial N-V (vis-a-vis de Laguna Lights, pe șoseaua de centură spre Nădlac), începând cu data de 30.07.2003.
(2639090)

SC TAKATA PETRI -
cu sediul în ARAD -
ANGAJEAZĂ
ȘEF SECȚIE CUSUT
(ÎNVELIT VOLANE ÎN PIELE)
CERINȚE:
-cunoștințe limba engleză și/sau germană
-experiență în producția textilă sau pielărie
-abilități în urmărirea și organizarea producției
-spirit organizatoric
CV-urile se depun la sediul societății din Arad
CALEA AUREL VLAICU (la ieșirea din Arad spre Nădlac)
Informații suplimentare la tel.0257/ 289.847 - d-nul Roșu Victor.
TAKATA-PETRI
Calea Aurel Valicu F.N., Arad, tel. 0257-289.847, fax 0257-272.587
(C.A./2003)

Sucursala C.E.C. Arad
Arad Bd. Revoluției, 5-7, Tel. 0257-25.33.52, Fax 0257-25.33.60
Centrala C.E.C. S.A.- organizează în data de 18 august 2003, concurs pentru ocuparea posturilor de
șef serviciu teritorial de control:
Brașov, Cluj Napoca, Ploiești, Suceava, Timișoara.
Candidații trebuie să fie absolvenți ai unui institut de învățământ superior economic, să aibă cel puțin 3 ani vechime în muncă, cel puțin 2 ani în activitatea financiar-bancară și cel puțin 3 ani vechime în activitatea de control.
Înscrierea candidaților se va face la sediul Centralei C.E.C. București - Calea Victoriei, nr. 13, sector 3, până la data de 8 august 2003, în baza următoarelor acte:
- cerere de intenție;
- curicullum - vitae;
- copie și original acte de studii;
- copie și original carnet de muncă;
- copie și original act de identitate;
- cazier judiciar;
- certificat medical eliberat conform prevederilor Codului Muncii.
Informații suplimentare la telefon 021/310.21.45 sau 021/312.34.65, int. 145.
(3534670)

AMARAD-C.A.
Civil & industrial constructions, production and engineering company
S.C
AMARAD
S.A. Arad
angajează
● inginer constructor
● lăcătuși
● sudor electric
● vopsitori
Pentru informații suplimentare ne puteți contacta la telefoanele 289.850, 289.067.
(3534677)

WEST BANK S.A.
ARAD, B-dul Revoluției nr. 88
TELEFON: 284.888; FAX: 285.202
WESTERN UNION TRANSFER DE BANI®
Cel mai rapid mod de a primi bani din toată lumea

ADEVĂRUL
Cotidian independent Arad

ARIS-SA
Partenerul întreprinzătorilor care se respectă
s.c. ARIS s.a. Arad
Calea Victoriei 33-35
Fax: 250.675
Tel: 256.488 257.337

Anul XV, nr. 3977 | 16 pagini | LUNI 4 AUGUST 2003 | 5.000 lei
adevarul@arad.ro; adv.pub@arad.ro | http://adevarul.arad.ro
Publicație auditată de BRAT | Tiraj mediu zilnic vândut: 30 531

La tăiat de panglici

Ștefan Tabuia

Conștient de nemulțumirile tot mai numeroase ale arădenilor față de prestația sa, primarul Dorel Popa se arată hotărât să le reintre în grații. Candidat la un nou mandat de primar al municipiului Arad, dumnealui a ales varianta unei încercări de reconciliere cu arădenii prin realizarea unui șir de obiective sociale de mici dimensiuni dar cu impact în planul imaginii. Un asemenea obiectiv este cel al pavării trotuarelor din centrul urbei, lucrare demarată exclusiv pentru îmbunătățirea imaginii primarului și implicit a PSD Arad, al cărui președinte este. Sigur că nici un arădean n-o să spună că modernizarea trotuarelor este un lucru rău în sine și fiecare se bucură să locuiască într-o localitate bine gospodărită, numai că mulți sunt de părere că e vorba de un lux prea costisitor. Vechile trotuare sunt, totuși, sănătoase și trainice. Cu mici lucrări de întreținere ar fi rezistat ani buni de aici înainte. Cheltuielile pentru pavarea acestora erau mai necesare în alte zone ale municipiului, acolo unde nu există nici măcar un macadam ca lumea pentru circulație. Este adevărat că în centru, Aradul se prezintă mulțumitor ca aspect citadin, dar a te îngriji numai de această zonă în dauna cartierelor nu este sigur că îi va aduce primarului împăcarea cu arădenii deranjați de ușurința cu care a încheiat contractele păguboase cu Casarom, Belsirim ori Centurymark.

În același scop al ameliorării imaginii publice, primarul Popa participă la tot felul de festivități, oricât de multe, numai să fie în fața camerelor de luat vederi și să dea ochii cu ziariștii. Și cu cei câțiva oficiali care participă la respectivele festivități și nelipsiții trecători prin zonă. Dă ANL câteva locuințe în folosință, dl. Popa taie la panglică, o stradă modernizată este o altă ocazie de ieșire la rampă, iar un proiect de arteziene în Arad nu este nici el lăsat neexploatat în interes propagandistic.

(Continuare în pagina 5)

Licitația a fost una cinstită, pe bune...

• *Convorbire cu dl. IOSIF CLODNIȚCHI, directorul S.C. Salubritatea Arad*

– Am tot vrut să vă întreb un lucru despre care s-a discutat mult la vremea respectivă: cum ați pierdut licitația pentru curățenia Aradului, dle director?

– Simplu: adversarul nostru direct, Societatea „Polaris", din Constanța, a venit cu o ofertă mai bună. Respectiv, constănțenii au propus cu un miliard de lei mai puțin decât am propus noi pentru măturatul străzilor orașului și normal că ei au câștigat.

– Pe bune?

– Absolut pe bune, era de altfel și foarte greu să tragi unele sfori în condițiile în care licitația a fost deschisă.

– Unii au zis că așa și pe dincolo...

– Am auzit și eu, dar repet: totul a fost la vedere, fără nici un amestec. Păcat că o treabă, altfel simplă, a fost, fără rost, politizată, dându-i-se o altă turnură decât cea reală, firească.

– Aceleași voci clamau, după licitația cu pricina, că Salubritatea Arad ar fi de acum pe ducă...

– Da de unde! Știți cât reprezintă cele 6 miliarde de lei pierdute de către noi de pe urma licitației? Mai puțin de 10% din veniturile societății, așa că nu văd pentru ce s-a făcut atâta caz în jurul acestei licitații. Firește, aș minți dacă n-aș recunoaște că ne-am fi bucurat să câștigăm noi licitația. Dar dacă așa s-a întâmplat, ce mai putem face? Aceasta este economia de piață, vă asigur însă că noi am învățat multe din această licitație pierdută.

– Am înțeles că din toamnă sau de anul viitor va fi scoasă la licitație și cealaltă activitate de salubrizare a orașului, cea de ridicare și transport a gunoiului menajer.

– Și eu am auzit și tocmai de aceea am început să ne pregătim serios pentru această nouă confruntare pe care, sperăm s-o câștigăm.

– Cum vă ajută Consiliul Local să trăiți? Cu câți bani?

– Cu nici un leu! Știu că sună oarecum curios ca acționarul principal al unei societăți să nu miște un deget pentru societate, dar aceasta este realitatea - și la noi, și la celelalte foste regii - fiecare se descurcă financiar singur, trăind din ce și cât câștigă.

Mircea Dorgoșan

(Continuare în pagina 3)

Bădia a intrat, din nou, în... „Gura satului"

La Festivalul de Satiră și Umor

Măcenii au fost iarăși în... „Gura satului"

Timp de trei zile, comuna Macea a fost gazda festivalului de satiră și umor „Gura satului". Festivalul, „născut" în urma succeselor obținute de grupul de satiră și umor al Căminului Cultural - mai ales după câștigarea Marelui Premiu la festivalul „Constantin Tănase" de la Vaslui, a ajuns la a XI-a ediție.

Manifestarea a fost deschisă vineri prin cuvântul primarului comunei după care pe scena Căminului cultural au evoluat, în concursul de interpretare, formații satirice și interpreți individuali. Sâmbătă s-a vernisat expoziția caricaturistului Ștefan Popa Popa's, a fost lansat albumul „Popa's la Praga", s-a desfășurat o animată întâlnire între umoriști, iar seara a continuat concursul de interpretare.

Ieri a fost ziua cea mai... lungă pentru că aproape două sute de participanți așteptau acordarea premiilor și intrarea în... gala laureaților.

Vasile Filip

(Continuare în pag. 6)

În acest număr

▶ Cronica măruntă *Pag. 3*
▶ Poliția rutieră „confiscă" primele puncte din zestrea șoferilor *Pag. 4*
▶ Carne de pasăre și cafea de contrabandă *Pag. 4*
▶ Interviu cu Gheorghe Borugă - antrenor principal la F.C. UTA *Pag. 7*
▶ Stadioanele divizionarelor B arădene - nepregătite pentru campionat *Pag. 8*

Consiliul Județean PSD a votat împotriva președintelui Dorel Popa

• Ședința Consiliului Județean PSD Arad, desfășurată ieri după cea a Biroului executiv Județean, a produs o mare surpriză echipei conduse de către Dorel Popa și, mai ales, lui Dorel Popa, președintele filialei județene. Membrii Consiliului Județean au votat, la doar un an după instalarea acestuia în funcție, împotriva propunerii ca Petru Mihăieș să devină vicepreședinte, preferând-o în această funcție pe fosta aperistă Rodica Herlo, consilier județean.

• Ilie Sîrbu, ministrul Agriculturii, Apelor, Pădurilor și Protecției Mediului a supervizat lucrările Consiliului Județean, în calitate de responsabil cu activitatea filialei județene a PSD

• Componența Biroului Executiv și a Consiliului Județean a suferit modificări

Alin Olteanu

(Continuare în pagina 5)

La închiderea ediției:

Accident mortal la Zerind

Ieri, în localitatea Zerind a avut loc un tragic accident de circulație. Pe drumul spre Oradea, un autoturism Dacia, condus de V.A. în vârstă de 37 de ani, din Vânători, a pierdut controlul în curbă, din cauza vitezei excesive și a ieșit de pe carosabil, ciocnindu-se cu o autoutilitară cu număr de Caraș Severin, care circula regulamentar. Șoferul Daciei a decedat, iar pasagerul ei, F.A. a fost transportat de urgență, în stare gravă la ambulanța Spitalului Județean, apoi la Euromedica.

INTERNEXT
Acces liber fără parolă!
Trafic NELIMITAT!
891234
Tarife fără TVA:
7-22.....0,04 USD/min
22-7.....0,02 USD/min
Valoarea impulsurilor telefonice inclusă.
Info: 0257-285353; www.inext.ro

GRATIS!
Primele luni
închiriem
spații comerciale
între 100-5000 mp
acces TIR, pază,
toate utilitățile
ARAD, Calea Timișorii 30
(fostul VINALCOOL)
Informații tel. 0257-279.488

POLARIS M HOLDING
Bd. Aurel Vlaicu 186
Tel: 0241 548.700
Fax: 0241 548.711
www.polaris.ro
office@polaris.ro
www.polaris.ro
împreună pentru un oras curat!

ALGLASS UȘI și FERESTRE din PVC ALUPLAST
TÂMPLĂRIE din ALUMINIU și P.V.C. NOU! ÎN RATE CU AVANS 0% - FĂRĂ GIRANȚI ȘI PLASE CONTRA INSECTELOR GRATUIT
Bd. Revoluției Nr. 26-38 Tel: 272812
Str. Roșiori Nr. 26; Tel./Fax: 289053

Meditația zilei

Gândește-te înainte de a vorbi; nimic nu este mai dăunător decât concluziile trase în grabă.

CALENDAR

Astăzi, Soarele răsare la ora 5 și 40 minute și apune la ora 20 și 43 de minute. Au trecut 215 de zile din acest an. Au mai rămas 150 de zile până în 2004.

Praznicul zilei: Biserica ortodoxă: Sf. sapte tineri din Efes, Cuv. Mc. Evdochia; **Biserica greco-catolică:** Sf. 7 martiri din Efes. Sf. M. Eudochia. Sf. Ioan Vianney; **Biserica romano-catolică:** Sf. Ioan Vianney

Cinematografe

DACIA: Identitate (SUA) 10; 12; 14; 16; 18; 20

MUREȘUL: X-Men (SUA) 10; 12,30; 15; 18

ARTA: Pianistul (Fr.-Polonia-Germania) 16; 19

SALA MICĂ: Cavalerii Shaolin (SUA) 15,30; 18,30

ÎN JUDEȚ

INEU (5-6 august): Afaceri dubioase (SUA) 16; 18

Piața Auto

Mașini străine

VW Golf (2002): 14.500 Eu, Audi (1992): 5.500 Eu, Audi (1985): 3.500 Eu, Mercedes (1989): 2300 Eu, Volvo (1996): 9.500 Euro, Renault Clio (1995): 4.400 Euro, Daewo Matiz (2001): 3900 Euro, Renault 9 (1987): 1.800 Euro, Daewo Leganza (2000): 8.500 Euro, Opel Vectra (2001): 10.800 Euro, Jeep Mitsubishi (2000): 25.600 Euro, B.M.W. (2002): 24.500 Euro, VW Passat (1991): 5.450 Euro, Ford Focus (2002) - 11.900 Euro; Mercedes 220 (2000) - 13.900 Euro; BMW 524 (1990) - 5.290 Euro; Opel Vectra (1991) - 4.450 $; Opel Vectra (2001) - 11.650 Euro; VW Passat (2000) - 13.900 Euro; Mercedes 124 D (1987) - 5.200 Euro; BMW 24 D (1988) - 3.600 $; Opel Frontera (1997) - 11.800 Euro; BMW 520 (1998) - 12.300 Euro; Ford Focus (2000) - 10.975 Euro; Opel Astra (2000) - 10.900 Euro; BMW 316 I (1994) - 7.700 Euro; Ford Mondeo (1994) - 6.700 Euro; VW Golf IV (2000) - 10.500 Euro; Fiat (2000) - 10.500 $; BMW 320 I (2000) - 14.500 $; Opel Corsa (1995) - 4.300 Euro; Renault Clio (2001) - 7.500 Euro; VW Golf IV (2001) - 12.400 $; BMW 320 I (1984) - 2.500 Euro; VW Golf III (1996) - 6.950 Euro; Opel Astra (2000) - 10.500 Euro; Opel Vectra (2001) - 16.300 Euro; VW Passat (2001) - 17.500 Euro; Opel Corsa (2001) - 8.800 Euro.

Mașini autohtone

Oltcit (1988): 400 Eu, Oltcit (1987): 250 Eu, Dacia (1979): 5.500 Eu, Dacia (1999): 2.500 Eu, Dacia (2.000): 2.550 Eu, Dacia (1985): 850 Eu, Dacia (2002): 3.300 Euro, Dacia (1990) - 1100 Euro; Dacia (1983) - 750 Euro, Dacia Break CL 1310 (1998) - 1.600 Euro; Dacia Break 1310 (1997) - 2.200 $; Dacia 1310 (1994) - 1.300 Euro; Dacia 1310 (1989) - 750 $; Dacia Break 1310 (1989) - 1.300 $; Dacia 1410 (1999) - 2.450 $; Dacia 1310 (1997) - 2.150 $; Dacia 1310 (1998) - 2.350 $; Dacia 1310 (1986) - 800 $; Dacia 1310 (1987) - 700 Euro; Dacia 1310 (1990) - 1.200 Euro; Dacia 1310 (1995) - 1.150 Euro.

B. O.

Comenzi taxi

- ALFA PLUS 349.349 256.222
- TAXI ALFA 22.88.88; 25.25.26; 0723.200.301; 0745-50.60.70
- TAXI ARAD 244.244; 274.444; 0722755440
- DIESEL STAR 212.222; 0722.361.011; 0745.645.645
- EUROPA 275.555; 0723.677.555; 0744.828.163
- FAVORIT 280.000; 281.111; 0740083333; 0742409992
- GETAX 280.705; 280.100; 280.548
- MIRCO MILI 230.530; 230.730

METEO

Vremea va fi predominant frumoasă. Cerul va fi variabil în vestul Banatului și mai mult senin în rest. Posibil ploi slabe, cu totul izolate. Vântul va sufla slab la moderat din sector nordic.

Temp. min.: 15 la 18°C
Temp. max.: 29 la 32°C

Utilitare

PRIMĂRIA MUNICIPIULUI

Program de relații cu publicul (camera 5) luni-miercuri-vineri între orele 8-12; marți-joi între orele 8-12; 15-17 - tel. 284.744, tel. centrala 281.850.

PIEȚE, TÂRGURI

Astăzi este zi de piață la Curtici, Nădlac, Bocsig, Gurahonț, Moneasa, Pilu, Vladimirescu. Tot astăzi se organizează târg săptămânal la Gurahonț și Bârzava.

Mâine, marți, este zi de piață la Sebiș, Almaș, Apateu, Semlac, Sântana, Șilindia, Vârfurile.

FARMACII DE SERVICIU

● Farmacia **„OMNIAFARM"**, Calea Aurel Vlaicu, Bl. Z28, cu program zilnic de la orele 8,00-22,00. Telefon 271724. Eliberează retete gratuite și compensate.

● Farmacia **REMEDIUM** Arad, B-dul Revoluției nr. 52-54. Program luni-vineri: 7,30-20,00; sâmbătă 8,00-14,00. Telefon 233195. Eliberează medicamente compensate și gratuite. ● Farmacia **LIBRO PHARMA NON STOP** Calea Aurel Vlaicu 60-68 (lângă stadionul (UTA) telefon 212.992. Eliberează medicamente compensate și gratuite. ● Farmacia **TEAHA-FARM**, B-dul Revoluției nr. 65. Program: luni-vineri 8-21, sâmbătă 9-13. Telefon 254.587. Eliberează medicamente compensate și gratuite. ● Farmacia **ELPIS PHARM** Micălaca, zona Piața Soarelui, str. Voinicilor, colț cu str. Păsunii, Bl. 193, sc. A, parter. Program: luni-vineri 8-20, sâmbătă 8,30-14. Tel: 259.619.

URGENȚE STOMATOLOGICE

Cabinetul de pe str. Crișan (în spate la Gionelli) are program non-stop. Telefon: 253794. Cabinetul din B-dul Revoluției nr. 62, ap. 17. Zilnic conform orarului (robot pe telefon); sâmbătă între 9-14. Telefon: 256.665.

Și Cabinetul Stomatologic din Calea Victoriei nr. 7 A asigură zilnic urgențe, inclusiv sâmbăta, între orele 10-15. Telefon 095.565.622.

Cabinetul stomatologic din B-dul Revoluției nr. 95, etajul I, asigură urgențe, zilnic între orele 8-14, telefon 282184.

Cabinetul Stomatologic din str. Crișan nr. 6 (vizavi de Complexul Stomatologic) asigură urgențe stomatologice. Luni-Joi: 13,30-19,00; Vineri: 9,00-15,00. Tel. 338.101.

Cabinetul Stomatologic din str. Românului nr. 4 (lângă antichitățile de pe colț cu Metianu) asigură zilnic urgențe stomatologice între orele 9-13; 15 - 20. Telefon 0744/752.020; 0723/013.704.

DISPENSAR VETERINAR

Dispensarul veterinar din Aradul Nou efectuează zilnic, orele 8-16 (sâmbăta 8-12) examen trichineloscopic, castrare porcine, ecornarea viteilor, însămânțări artificiale. Telefon 287.298.

ÎNTRERUPERI CURENT ELECTRIC

Luni, 4 august: Micălaca Bl. 168, 169 (8-15)
Marți, 5 august: Micălaca Bl. 170 (8-15)

CITIRE APOMETRE

Luni, 4 august: Calea Timișoarei, Gladiolelor, C. D. Loga, M. Cuntan, Miraj, Prislop, Lucernei, Măceșului, Furnicii, Posada, Ficusului, Piersicilor, Nalbei, Movilei, T. Maș, Viilor, Pinului, Petuniei, Armoniei, Bicaz, Păcii, Muncii, Semenicului, Ostașului, Sulina, Orșovei, Caransebeș, Gogol, Măgheran, Pandurilor, Guttenbrun, Zimbrului, Crângului, Lugojului, Cibinului, Munteniei, Timișului, Ariesului, Olteniei, Albinelor

ADMINISTRAȚIA FINANȚELOR PUBLICE

Administrația Finanțelor Publice a municipiului Arad: Asistență contribuabili (impozitul pe venitul global) - telefon 280633, 280733, int. 198 (persoane fizice) și 125 (persoane juridice) între orele 8,00-12,00. Informații suplimentare la www.finantearad.ro

TELEFON DE URGENȚĂ LA POLIȚIE: 955

Noul număr de centrală telefonică ale I. J. P. (Inspectoratul Județean de Poliție) Arad: 207.100.

PROTECȚIA CONSUMATORULUI

B-dul Revoluției, nr. 50. Telefon: 257049.

GARDA FINANCIARĂ

B-dul Revoluției nr. 79, telefon: 281119.

INSPECTORATUL TERITORIAL DE MUNCĂ ARAD

Str. Episcopiei nr. 11-13, tel.: 211762, 211862, 257251.

Noul Volkswagen Touran a fost lansat în Arad

Sâmbătă seara, pe terasa Space din incinta strandului, a avut loc, în organizarea Quark Motors - dealer autorizat Volkswagen - și a agenției Prima Models, festivitatea lansării în Arad a noului autoturism Volkswagen Touran.

Foto: V. Musca

ADEVĂRUL
COTIDIAN INDEPENDENT ARAD

Editor: S.C. ADEVĂRUL Arad S.R.L.
COD FISCAL R 1681938 ● COD SICOMEX 19.604
● CERTIFICAT J 02/1886 / 31X 1991 ● COD SIRUES 020956601 ● ISSN 1220 - 7489

Redacția și administrația: 2900 Arad, Bd. Revoluției nr. 81. Telefoane: SECRETARIAT - 281802, fax 280655, 280625; ADMINISTRAȚIE - CONTABILITATE - 281797; MICA PUBLICITATE - 210775; MAREA PUBLICITATE - 280904; CLUBUL PRESEI - 280989.

Consiliul de administrație: președinte - MIRCEA DORGOȘAN, telefon 281802, 280625; vicepreședinte - MIRCEA CONTRAȘ, telefon 281802, 280625; membri: LIZICA MIHUȚ, telefon 280070, ȘTEFAN TABUIA, telefon 280854, MIRCEA ȚÎȘCĂ, telefon 280904.

Colegiul de redacție: STEFAN TABUIA (redactor-șef), telefon 280854; MARCEL CANCIU (șef secție foto), telefon 281701; ALEXANDRU CHEBELEU (șef secție sport), telefon 281701; GABRIELA GROZA (secretar general de redacție), telefon 280854; VASILE FILIP (șef secție cultura-învățământ-tineret), telefon 281855; 280003; IOAN IERCAN (șef secție politică), telefon 280943; DORU SAVA (șef secție social-economic), telefon 281738; NICOLAE OPREAN (șef secție actualități), telefon 281855; 280003; MIRCEA TĂSCĂ (șef secție publicitate și difuzarea presei), telefon 280904; MIRCEA DORGOȘAN (președinte al Consiliului de administrație), telefon 281802, 280625.

Tiparul executat la Imprimeria S.C. MEDIAGRAF S.A. ARAD, str. Feleacului F.N., telefon 250902, fax 250920.

„Adevărul" poate fi citit și pe Internet la adresa http://adevarul.arad.ro

HOROSCOP

Luni, 4 august 2003

Berbec (21.03-20.04). Astăzi, astrele vă favorizează în special pe plan afectiv. Puteți să reînnodați o mai veche relație sau să ajungeți la o înțelegere cu partenerul de cuplu.

Taur (21.04-20.05). Încercați să fiți mai puțin irascibil, pentru că astfel aveți toate șansele să rămâneți singuri.

Gemeni (21.05-20.06). Pe plan profesional lucrurile nu merg chiar cum v-ați dori dumneavoastră. Încercați să vedeți mai mult partea plină a paharului, decât să vă plângeți de micile răutăți ale colegilor.

Rac (21.06.-22.07). Sunteți deosebit de creativ, motiv pentru care ar trebui să vă ocupați timpul cu redecorarea căminului.

Leu (23.07-22.08). Persoana iubită așteaptă mult mai multă atenție din partea dumneavoastră. Treziți-vă, înainte de a fi prea târziu.

Fecioara (23.08-22.09). Sunteți pesimist și reușiți să-i indispuneți și pe cei din jur. Încercați să nu mai vedeți nori negri peste tot, pentru că lucrurile nu stau chiar atât de rău pe cât vi se pare.

Balanța (23.09-22.10) Deoarece știți că aveți de primit o sumă mare de bani, ați și început să faceți cheltuieli. De data aceasta totul este permis.

Scorpion (23.10-21.11). Săptămâna aceasta începe sub semnul comunicării. Primiți mesaje de la prieteni, rude, vecini.

Săgetător (22.11-21.12). Sunteți obosit și asta vă face irascibili. N-ar strica să vă luați câteva zile libere.

Capricorn (22.12-19.01). Vedeți totul în roz și reușiți să-i molipsiți și pe cei din jur cu veselia dumneavoastră.

Vărsător (20.01-20.02). Nu e niciodată prea târziu ca să descoperiți o altă lume. Nu ezitați să puneți punct situațiilor care vă nemulțumesc și să o luați de la capăt.

Peștii (21.02-20.03). Distracțiile se țin lanț, dar nu uitați de persoanele importante din viața dumneavoastră.

HEMOROIZI
Cabinet privat Dr. ONIȚA
Consultații și tratament proctologic complet

Semne de alarmă:
- exteriorizarea hemoroizilor
- sângerarea
- durerea
- mâncărimea anală

Tratamentul:
- Nu necesită internare, anestezie și nici operație în 90% din cazuri
- Rezultate foarte bune
- Tarife reduse

ARAD TIMIȘOARA
www.madestetic.ro **Tel. 0744.869.191** (9877656)

Echipa de serviciu

IOAN TULEU – secretar de redacție
Adela Pop, Dina Rujan – tehnoredactare computerizată
Mihaela Gogota, Dacian Toduța – corectură

Cursul valutar*

* VALORI ÎNREGISTRATE LA SFÂRȘITUL SĂPTĂMÂNII

Denumirea valutei	BNR	BCR		BRD		Banca Transilvania		Banca Românească		Banca Romexterra	
		C	V	C	V	C	V	C	V	C	V
Euro €	37201	36850	37350	36730	37130	36300	37300	36825	37200	36880	3744
Dolar S.U.A.$	33307	32500	33100	32660	33110	32600	33200	32709	33146	32690	3324
Forint	141	132	146	135	143	135	143	-	-	-	-

LICITAȚIA A FOST UNA CINSTITĂ, PE BUNE...

(Urmare din pagina 1)

– Cu datoriile către stat cum stați?

– Eu zic că bine, societatea fiind la zi cu plata tuturor obligațiilor. Un lucru cu atât mai de remarcat cu cât în ultimii ani am investit foarte serios în baza materială a societății.

– Pe câte străzi din Arad vă desfășurați activitatea?

– Pe toate cele circa 700, conform contractului cu Primăria.

– Așa, de curiozitate, cât câștigă lunar un salariat de la dv.?

– Salariul unui muncitor necalificat începe de la 3,1 milioane de lei, plus sporurile de salubritate și de periculozitate, și, evident, cel de vechime, mai departe existând o grilă în funcție de natura și de importanța muncii efectuate.

– Au trecut mulți muncitori la „Polaris" după treaba cu licitația?

– 45 de necalificați și cinci sau șase controlori și șoferi. Salubritatea mai dispunând însă de un efectiv de 230 de oameni.

– În Arad există, așadar, la ora actuală, două societăți care se ocupă de salubrizarea sa: una de stat și cealaltă privată. Care este situația din acest punct de vedere în alte orașe din țară, știu eu, la Timișoara sau la Oradea, de pildă?

– În Timișoara primăria s-a asociat încă din 1990-1992 cu o societate germană, însă de vreun an de zile în joc a mai intrat și o firmă privată, acestea efectuând atât măturatul cât și transportul gunoiului menajer și stradal. În Oradea situația este cam la fel, și aici partenerul fiind - ca și la Brăila - tot o firmă germană, plus o societate privată.

– La noi pentru ce nu s-a procedat la fel? Adică, pentru ce la Arad s-a întârziat atât de mult cu privatizarea acestui serviciu?

– Îmi pare rău, dar eu nu sunt în măsură să vă răspund. Bine este că, totuși, iată, acest proces a început și la noi și că Primăria a trecut la privatizarea acestui serviciu fără a ține cont că societatea noastră este, ca să zicem așa, copilul său de suflet.

– Vara, dar nu numai, însă mai ales vara, containerele acelea mari de gunoi, datorită faptului că sunt deschise, emană un miros care se simte peste șapte străzi! Ce aveți de gând cu acestea - se întreabă și ne întreabă foarte mulți cititori?

– După cum observați, acest tip de containere sunt tot mai rare, ele fiind înlocuite treptat cu containere pe roți, de 1,1 m. c., containere cu capac, așa cum se pot deja vedea în cartierele Alfa, Micălaca II-III și Confecții. Aș vrea

să mai adaug că aceste containere se predau cu adresă precisă, respectiv la fiecare asociație de proprietari sau casă particulară, acțiune pe care intenționăm s-o finalizăm anul viitor.

– Iată un lucru bun care, sperăm că va face să dispară imaginile de coșmar cu containere mereu arhipline sau care dau pe delături. Este vorba despre cele „clasice", de 4 m. c. Și primul exemplu care îmi vine acum în minte este cel de la intrarea în Piața „Fortuna", din Calea Aurel Vlaicu, unde containerele pentru gunoi dau mereu peste, aspect despre care ziarul nostru a scris nu o dată.

– Aș vrea să vă informez că, de regulă, containerele din zona pieților sau din marile aglomerări urbane se golesc în fiecare seară ori se înlocuiesc cu altele, curate și spălate. Nu știu care este situația exactă a containerelor despre care ați amintit, s-ar putea ca ele să aparțină Societății TOP care primește atâtea containere câte comandă. Probabil că acestea se umplu repede, pentru că sunt prea puține, în general agenții economici ferindu-se să comande mai multe containere, deoarece, simplu, un container mai mult pe zi înseamnă 1 m. c. în plus de gunoi, iar pe o lună 30 de metri cubi de gunoi. Care 30 de metri cubi înmulțiți cu două sute și ceva de mii de lei, cu cât se plătește metrul cub de gunoi menajer, dau vreo 6-7 milioane de lei în plus în fiecare lună. De aici „sistemul" unora de a comanda cât mai puține containere care, evident, nu fac față cerințelor, creând imaginile neplăcute despre care vorbeați.

– O altă treabă ar fi așa-numitele coșuri stradale care par un fel de jucărie ce se umple în mai puțin de o oră...

– Știu, dar golirea lor nu mai cade în sarcina noastră, ci în cea a firmei „Polaris".

– Ce ar mai fi de adăugat?

– Un singur lucru, care, însă, n-aș dori să sune ca o scuză. Despre ce este vorba? Despre faptul că uneori suntem acuzați pe nedrept pentru gunoaiele de pe spațiile verzi sau de pe liniile de tramvai. Pe nedrept, pentru că noi, Salubritatea, ne ocupăm doar de ridicarea și transportul gunoiului menajer din containere și pubele, de ridicarea și transportul gunoaielor de pe liniile de tramvai sau de pe spațiile verzi ocupându-se Compania de Transport Public, în primul caz și Societatea de Gospodărire Comunală în cel de al doilea caz. De asemenea, tot potrivit legii, măturatul și ridicarea gunoiului din fața blocurilor ori din fața caselor particulare cade în sarcina asociațiilor de proprietari ori a proprietarului casei.

– Am notat.

Cronica măruntă

● Nu mai puțin de 22 de grădinițe, școli și licee au contoare la energia termică. Pentru a se realiza acest lucru, Inspectoratul Școlar Județean Arad a alocat peste opt miliarde. Dacă vi se pare că suma e exagerată, vă putem informa că ea se amortizează în maximum doi ani, deoarece se elimină pierderile. Până la venirea frigului, alte 12 unități școlare vor fi contorizate.

● Conducerea Gospodăririi Comunale Arad (GCA) este preocupată de procurarea unui nou pod de pontoane. Pentru aceasta, directorul Edeleni Coloman s-a gândit să bată la ușa... Ministerului Apărării Naționale. Să sperăm că demersurile sale vor fi încununate de succes în cel mai scurt timp, deoarece pontoanele pe care se trece spre șirand scârțâie din încheieturi la fiecare pas. Iar asta nu de o zi, două, ci de zeci de ani!

● ARTERM are de recuperat de la nouă instituții restanțe în valoare de peste trei miliarde. Cel mai mare datornic este „Spitalul Ginecologic Arad", care, în perioada 31 ianuarie-31 mai 2003 a acumulat debite în valoare de un miliard și patru sute de milioane. Pe locul doi în acest top „fierbinte" se află Spitalul Județean Arad, cu 691 de milioane, urmat de Spitalul CFR cu 304 milioane. Dacă mai adăugăm datoriile Stației de Salvare (40 de milioane) și cele ale Direcției de Sănătate Publică (22 de milioane) reiese că din cele trei miliarde, două și jumătate provin din sistemul sanitar. Dureros și totodată... nesănătos lucru.

● Ieri, două localități vecine, Sântana și Macea au îmbrăcat straie de sărbătoare. Prima având o manifestare de suflet a etnicilor germani, a doua găzduind festivalul „Gura Satului"). Situate la doar câțiva zeci de kilometri distantă, cele două localități au făcut, se înțelege, schimb de oaspeți, mai ales că anul acesta în Sântana au sosit foarte mulți nemți. Nu știu ce părere le-a lăsat germanilor festivalul de la Macea, dar am auzit, în schimb, ce-au zis despre drumul până la Macea!

TÂLHĂRIE ȘI OMOR...

În noaptea de 2 august 2003, în jurul orei 01,00, **Albu Mario Eugen** de 19 ani din Arad, **Monac Alexandru Andrei** de 16 ani din Mănăștur și **Palii Victor Ilie** din Negru Vodă, județul Constanța, în zona Podgoria din municipiul Arad, au agresat o persoană de sex masculin, încă neidentificată. În urma agresiunii, victima a căzut și s-a lovit cu regiunea occipitală a capului de bordura trotuarului, decedând ulterior la Spitalul Județean din Arad. Cei trei au deposedat victima de suma de 30.000 lei. Prin intervenția operativă a patrulei de ordine publică în a cărei zonă de patrulare s-a produs evenimentul, s-a reușit prinderea și identificarea a doi dintre autori, al treilea fiind dat în urmărire.

A fost prins și Palii Victor Ilie în următoarea zi (ieri, n.r.), fiind introdus în arestul Poliției.

D. S.

N-a scăpat de amendă...

Cei care cred că timpul poate șterge anumite nereguli, se înșală.

Chiar dacă acum se află în legalitate, SC Kaspik SRL din Arad a practicat într-o perioadă, munca fără forme legale. Cel puțin așa reiese dintr-un control efectuat recent de către inspectorii Inspectoratului Teritorial de Muncă (ITM) , care au descoperit faptul că, între noiembrie 2002 și februarie 2003, unitatea a folosit la muncă o persoană fără să-i fi întocmit formele de angajare. **„E drept, SC Kaspik i-a încheiat contract de muncă respectivului, dar din data de 1 martie 2003. Ca și când acesta n-ar fi lucrat și înainte la ei"** - explică **Florina Ghile**, purtător de cuvânt la ITM Arad.

Pentru neregulile depistate , ITM a aplicat o sancțiune de 20 de milioane de lei plus avertisment.

C. T.

★Armin MAYER Reisen★ ERIKA INVEST★
Transport de persoane Germania, Italia, Spania
ITALIA de la 95 EURO
GERMANIA de la 70 EURO
SPANIA de la 110 EURO
• Asigurări medicale la prețuri minime
Str. Unirii nr.7 (la ARTEXIN - ATIC CENTER) Tel: 0257-214.399
Str. 6 Vânători nr. 2-4 0257-210.866; 214.044 0257-285.611
(c.a.360/2003)

ROMANIA - GERMANIA
Blue Pletl
Siguranta si confortul
Tel.0257 / 252291
0257 / 561377
FACE DIFERENȚA
(c.494/2003)

ABONEAZĂ-TE la ADEVĂRUL
PENTRU CA TU SĂ FII BINE INFORMAT!
Abonamente se pot face atât la factorii poștali, cât și la oficiile poștale din fiecare localitate.
Prețul abonamentului este de 70.000 lei.

ATLASSIB
O POARTĂ DESCHISĂ SPRE EUROPA
NOU
Tarife promotionale
București - Paris
de la 125€
în fiecare zi de luni, miercuri, sâmbătă
INFORMAȚII 08010 100100
NUMĂR UNIC DE TELEFON
AGENȚIE ARAD AUTOGARĂ str. 6 Vânători, nr.2 telefon 0257 - 256595
AGENȚIE ARAD CENTRU Bulevardul Revoluției, nr.35, sc. C, ap.5 telefon 0257 - 251871
(c. 17/2003)

începe o vacanță
geantă cadou*
*pentru fiecare nou abonament
alege Orange
Construiește-ți planul de servicii Personal până la 31 iulie și:
- nu plătești nimic timp de o lună pentru cea mai valoroasă dintre opțiunile alese
- ai 100 de mesaje scrise naționale gratuite pe lună, în primele 2 luni de abonament
- ai telefoane la prețuri speciale:
Alcatel OT 512 - 39 $
Nokia 3410 - 56 $
Telefoane disponibile în limita stocului
Prețurile nu conțin TVA
orange™
EURO - GSM partener Orange
B-dul Revoluției 95 lângă TAROM și B-dul Revoluției 31 la Podgoria
(c. 192/2003)

La Punctul de Frontieră Curtici

CARNE DE PASĂRE ŞI CAFEA DE CONTRABANDĂ

În cadrul unei acţiuni efectuate pe trenurile de călători care circulă în regim internaţional, la Punctul de Frontieră Curtici, lucrătorii Poliţiei de Frontieră au depistat opt persoane care încercau să aducă în România cantităţi însemnate de produse din carne de pasăre şi cafea pentru care nu aveau documente de proveniență. Întrucât persoanele au declarat că au cumpărat aceste produse în scopul revânzării, acestea au fost sancţionate contravenţional, iar marfa, în valoare de peste 40 de milioane de lei, a fost confiscată.

„Cu această ocazie, dorim să precizăm că Poliţia de Frontieră execută misiuni pe toată frontiera, chiar dacă în nenumărate rânduri facem referire la acţiunile desfăşurate pe punctele rutiere. Reamintim tuturor că şi la Punctul de Frontieră Curtici aplicăm aceleaşi standarde din punct de vedere al misiunilor pe care le executăm în cadrul programului «Frontiere sigure - Frontiere europene»", declară subcomisarul **Ion Mareş** - purtător de cuvânt al Inspectoratului Judeţean al Poliţiei de Frontieră Arad.

Nadia Bodran

Mercedes cu... documente false

Un tânăr din Tecuci a fost prins de către poliţiştii de la Frontiera Nădlac, în timp ce încerca să introducă în ţară un autoturism cu documente false. **Nicolae Elis N.**, în vârstă de 24 de ani, s-a prezentat, în data de 1 august a.c., la punctul de frontieră, conducând cu un autoturism marca Mercedes. El încerca să efectueze formalităţile de introducere în ţară a vehiculului.

În timpul controlului, poliţiştii de frontieră au constatat că documentele de însoţire ale autoturismului erau din anul 1993, iar maşina era un model mai nou, din anul 1997. De aceea, au recurs la executarea unui control mai amănunţit al autoturismului, constatând că seriile din actele prezentate la control nu sunt aceleaşi cu cele ale autoturismului. Prins cu „mâţa-n sac", tânărul a recunoscut, în cele din urmă, că a cumpărat maşina de la un italian şi că acesta nu avea acte pentru ea.

N. B.

POLIŢIA RUTIERĂ „CONFISCĂ" PRIMELE PUNCTE DIN ZESTREA ŞOFERILOR

În cursul zilei de ieri, am participat la un raid organizat împreună cu Poliţia Rutieră Arad. Ne-a însoţit inspectorul principal **Dorel Băbuşanu**, care - eficient şi operativ - a plantat două filtre în preajma pieţei auto şi un radar pe str. Iuliu Maniu.

La ora 9,30 suntem apelaţi. A fost constatată prima abatere gravă de la normele de

Motocicliştii sunt atenţionaţi să circule cu farurile aprinse

circulaţie: agentul principal **Cîndea Daniel**, împreună cu colegul de echipă, agent principal **Mateş Ioan**, l-au surprins pe **Bereş Gavrilă** din Arad, str. Ştefan cel Mare, nr. 65, Bl. 6, ap. 1 în timp ce conducea un autoturism Opel Omega radiat din circulaţie şi cu număr fals (RO-0445- 10.12.2002). Infracţiune gravă, care va fi cercetată penal, chiar dacă Bereş Gavrilă se simte atât de rău, încât le solicită poliţiştilor un pahar cu apă pentru a lua o pastilă de Miofilin. Până la urmă recunoaşte că venea tocmai de la Timişoara şi se trăgea, pe căi laturalnice, către casă...

CA LA PIAŢA DE MAŞINI

Stăm liniştiţi până la ora 11,30, când staţia de apel începe iarăşi să clipocească. Inspectorul Principal **Dorel Băbuşanu**, cu îndemânarea-i caracteristică, ne conduce val-vârtej în zona Vlaicu. Ca o paranteză, am remarcat faptul că şoferii arădeni se comportă destul de civilizat faţă de maşina Poliţiei aflată în misiune. Ajunşi la PECO - Vlaicu, încercăm să facem faţă sutelor de maşini care ies din Piaţa Auto.

Cinci motorete sunt oprite pentru că circulau fără a avea farurile aprinse.

Savu Gabriel, din Timişoara, n-a avut noroc. Dorea să vând autoturismul Ford Focus Combi şi ceruse 10.250 Euro: **„Mai muiam din preţ, dar piaţa a fost foarte slabă. Oamenii cu bani sunt prin concedii... asta este"**. Necazurile lui Savu Gabriel nu se opresc aici, deoarece îşi uitase acasă permisul de conducere. Proces-verbal, verificările de rigoare şi... amenda aferentă.

Vine şi **Laza Teodor** din Sântana, cu un Trabant prăfuit ca vai de el, de pe care căzuseră mai multe lucruri, inclusiv numărul de înmatriculare din faţă. Carnetul? – **„Îi acasă, că-l uitai..."**. Poliţistul verifică spusele omului şi începe să întocmească procesul-verbal. **„Îi scumpă amenda?"** - încearcă Laza Teodor... **„250.000"**. – **„Îi bine, că nu face Trabantul prea multe parale"**.

PRIMUL ŞOFER CARE PIERDE DIN PUNCTE

În timp ce noi ne făceam datoria în Vlaicu, nici echipa RADAR - poziţionată pe str. Iuliu Maniu - nu stătea degeaba. Astfel, primul şofer care îşi pierde trei puncte pe raza municipiului Arad este **Kelemen Janos**, din localitatea Ojdula, judeţul Covasna, care îşi conducea autoturismul AR-06-ILK prin oraş cu exact 89 km/oră. Fiind prins cu peste 30 km/h peste limita admisă (50 km/h) în localităţi, Kelemen Janos primeşte şi amendă şi pierde trei puncte din bonusul de 15 pe an, valabil începând cu data de 1 august. **„Şi puncte şi bani?"** - încearcă Kelemen. **„– Exact aşa glăsuieşte legea!"** - îi răspunde agentul constatator...

Tot în capcana radarului cade şi italianul **Pirelli Giulio**, care se plimba prin oraşul nostru cu o maşină închiriată din Ungaria având - la coborârea de pe pod - 81 km/h. Spre deosebire de Kelemen Janos - pe care „impunerea" celor trei puncte l-a surprins mai mult decât dacă poliţiştii i-ar fi luat roata de rezervă - italianul Pirelli Giulio era la curent cu această practică europeană. A ridicat din umeri, convins că procesul-verbal întocmit de poliţiştii arădeni va rătăci într-un raft prăfuit. Ceea ce nu ştie signor Pirelli este că poliţiştii români şi cei italieni colaborează admirabil în astfel de situaţii şi nu o fac prin viu-grai sau prin semne, ci prin intermediul Internetului.

* * *

În drum spre sediu, inspectorul principal **Dorel Băbuşanu** mai opreşte un conducător auto, care se ţinea după maşina Poliţiei rutiere fără a avea număr de înmatriculare pe autoturism. Venea de la pescuit, unde îl pierduse pe câmp, dar raportase la Poliţie acest lucru. Mai mult, trece cu brio şi testul cu fiola.

Doru Sinaci
Foto: Al. Marianuţ

Un timişorean ghinionist. N-a vândut maşina, dar a plătit amendă! ...

LUNI, 4 AUGUST 2003

TVR 1

7,00 Jurnalul de dimineaţă
7,15 ABC util
7,30 Odiseea dimineţii
8,00 Matinal de vacanţă
9,00 Worzel Gummidge, sperietoarea vorbitoare - s.
9,30 Vacanţă în stil mare
11,00 Uni şi unu - rel.
12,00 Interes general - rel.
13,00 Teleenciclopedia - rel.
14,00 Jurnalul de prânz
14,30 Pro patria
15,30 Kronika
16,50 Sănătate pentru toţi
17,40 Dragon Ball Z - d.a.
18,05 Dragoste şi răzbunare - s.
19,00 Jurnal. Meteo. Sport
19,45 Corect Show
20,00 Cerbul de aur. Numărătoarea inversă
20,30 Agenţia - s.
21,30 Cafeneaua politică
22,30 EURO Police - R.R.
23,00 Jurnalul de noapte
23,30 Profesioniştii
0,30 Iubiri încurcate - f. SUA, '97
2,20 Jurnal - rel.
3,05 Cafeneaua politică
4,05 Profesioniştii - rel.

TVR 2

8,00 Miracole
9,00 Documentar
9,30 Des. animate
10,00 Film puzzle - rel.
11,15 Triptic
12,00 Farmece - rel.
13,00 Ştiri
13,10 Patrimoniu românesc
13,40 Desene animate
15,00 Primul pas
16,00 Tineri şi îndrăgostiţi - s.
17,00 EVA magazin
17,30 Vara cu noi
18,30 Ştiri regionale
19,00 Misterele Dunării
19,20 Saint-Tropez - s.
20,15 Miracole - s.
21,15 Prim-plan
21,30 Telejurnal
22,00 Sport plus
23,00 O zi dintr-o viaţă - f. 2000
1,00 Saint-Tropez - s. rel.
2,00 Documentar - rel.
2,30 Prin ochii asasinului - f. rel. Italia

PRO TV

7,00 Teo - rel.
7,55 Ştiri vesele cu Dan Bordeianu
8,00 Ştirile Pro TV - Ziarul dimineţii tale
9,00 Tânăr şi neliniştit - s.
11,00 Patru prieteni - s.
11,45 Învăţaţi engleza cu Victor
12,00 Capcana timpului - s.
12,55 Ştirile Pro TV
13,30 Părinţi şi copii - s.
14,30 Te iubesc - s.
16,00 (AP) Tânăr şi neliniştit - s.
17,00 Ştirile Pro TV
18,00 (AP) Tânăr şi neliniştit - s.
19,00 Ştirile Pro TV * Sport * Vremea
20,00 Atacul marţienilor - comedie, SF, SUA, '96
22,00 Leana & Costel (12)
22,30 (AP) Familia Bundy - s.
23,00 Ştirile Pro TV
23,45 (12) Recurs pentru dreptate - dramă, SUA, '90
1,40 Vara lui Zero
1,45 Ştirile Pro TV -rel.
2,00 Învăţaţi engleza cu Victor
2,15 Zero
2,45 Hamlet - dramă, '96

TV ACASĂ

6,00 Luz Maria - s., rel.
7,30 Dragoste şi putere - rel.
8,00 Juana - s.
9,00 Club 700 - rel.
9,30 Superlative la Hollywood
10,15 Pisica sălbatică - s., rel.
12,15 Răzbunarea - s., rel.
13,15 Învaţă franceza cu Victor
13,40 Secretul iubirii - rel.
16,00 (AP) Salome - s.
17,00 (AP) Dragoste şi putere - s.
17,30 Poveştiri adevărate
18,00 Reţeta de acasă
18,10 (AP) Cealaltă femeie - s.
19,00 (AP) Pisica sălbatică - s.
* Vremea de acasă
21,00 **(AP) Juana** - s.
22,55 5'shopping
23,00 Răzbunarea - s. (AP)
0,00 Poveştiri adevărate - rel.
0,30 Învaţă franceza cu Victor - rel.
0,45 (AP) Salome - s., rel.
1,30 (AP) Seducţie - s.
2,15 Amor de câţel - s.
3,00 Muzica de acasă, muzica nopţii
4,00 Dana de pică - rel.

HBO

8,00 La pândă - poliţist, 1987 (12)
10,05 Osmosis Jones - aventuri, 2001
11,45 Ultima şansă - acţiune, 1994 (12)
13,30 Teoria zborului - dramă, Anglia, '98 (12)
15,10 Titanii - dramă, '00 (12)
17,05 Animalul - com., '01 (12)
18,30 La pândă - comedie, 1987 (12)
20,30 Pe platourile de filmare
21,00 Naufragiatul - dramă, 2000 (12)
22,30 Totul despre sex - s. (16)
0,20 Wonderland - dramă, Anglia, '99 (16)

PRIMA TV

7,00 Orizonturi europene
7,30 Dog Show-rel.
8,00 Video Star
11,00 O vacanţă de milioane
11,30 Detectivi de elită - s.
12,30 Vânătoarea comorilor - s.
13,30 (AP) Luna sălbatică - s.
14,30 Prietene şi rivale - s.
16,00 (AP) Călătorii în lumi paralele - s.
17,00 Focus 5
17,30 Copiii spun lucruri trăsnite 2002
18,00 Focus
19,00 Camera de râs
19,30 Big Brother - Fratele cel mare. Revanşa
20,00 Maestrul kung fu - acţ. Hong-Kong, '93
22,00 Noaptea devreme
23,00 Focus plus
23,30 Big Brother-Fratele cel mare. Revanşa- rel.
0,00 Dosarele FBI - doc.
0,50 Clubbing Show
1,00 Călătorii în lumi paralele - s., rel.
2,00 Focus plus
2,30 Chat TV.

ANTENA 1-TV ARAD

6,00 7 zile Arad (retrospectiva ştirilor locale) - rel.
7,00 Observator * Sport
8,00 Îngerul păzitor - dramă, rel.
9,00 Dragoste cu năbădăi - s.
10,00 Animax
11,00 Rockface - s.
12,00 Ispita - s.
13,00 Ştirile amiezii
13,15 Cine-i Harry Crumb? - rel.
15,00 Divertis American Show - rel.
16,00 Magazin sportiv
16,30 Ştiri Arad * Sport * Meteo
17,00 Ştiri
17,20 Yago - s.
19,00 Observator * Sport * Meteo
20,00 (AP) Identităţi multiple - f. SUA, 2000
22,00 Observator
22,30 Ştiri Arad
22,45 Eu, tu tătucu şi tataie- s.
23,00 Benny Hill - s.
23,30 Comedia animalelor - s.
0,00 As If - s.
0,30 Observator - rel.
1,30 Ispita - s., rel.
2,30 Yago - s., rel.
4,30 Comedia animelelor - rel.
5,00 Eu, tu, tătucu şi ... - rel.
5,30 As If - s., rel.

RCS TV RCS

9,00 Underdog show - emis. divertisment
9,30 Retrospectiva 7x7 - rel.
10,15 Tradiţii şi folclor
10,30 Cum să-mi îngrijesc câinele - doc.
11,15 Preciosa - s.
12,00 În culmea Gloriei - f. (AP)
13,30 Radical Power - s.
14,00 Deşertul vorbeşte - rel.
14,30 Preciosa - s.
15,15 Vivat copilăria - rel.
16,30 Forţele speciale de elită - doc.
17,30 Ştirile RCS 1
18,10 Videoclipuri
18,15 Ascunşi în tăcere - film (AP)
19,45 Playabout - s.
20,00 Neon Rider -doc.
20,45 Videoclip
21,00 Microb - emis. sportivă
22,00 Ştirile RCS 2
22,40 Videoclipuri
22,45 Intrusul - film (16)
24,00 Închiderea programului

B1 TV

7,10 Ne priveşte - rel.
7,55 Calendar ecumenic
8,30 Ştiri
9,00 Viaţa dimineaţa
11,00 Film
14,45 Ne priveşte
15,30 Fotbal. Juventus - AC Milan -rel.
17,00 Viaţa în direct
18,00 Ştiri
18,45 Max It
19,00 Beverly Hills, 90210 - s.
20,00 Ediţia de seară
20,30 Moştenirea familiei Guldenburg - s.
21,30 Furia - f. SUA, '97
23,00 Trenul vieţii
0,30 Viaţa în direct
1,30 Furia - rel.
3,00 Fox News

TELE 7 ABC

10,00 Aqua Viva
10,30 Calea, adevărul, viaţa - rel.
12,00 Ocolul Pământului cu farfuria plină - rel.
13,00 În căutarea Cenuşăresei - s., rel.
14,00 Hollywood - reversul medaliei
15,00 Mapamond creştin - rel.
15,30 Păstorul cel bun - rel.
17,00 Biserica primară - rel.
18,00 Pe strada felinarelor sparte - s.
18,45 Vacanţe de pomină
19,20 Şapte ştiri
19,55 Pronosport
20,00 Gaşca din Pound Hill - f.
23,00 Şapte ştiri
23,30 Zile toride în L.A. - rel.

REALITATEA TV

7,00 Jurnal
7,15 Trezirea la realitate
10,00 Ştiri
10,15 Retrospectiva sportivă
11,00 Jurnal
12,15 Tendinţe
13,15 Bătălia pentru România
16,00 Jurnal
16,45 Reportaj
17,00 Ştiri
17,15 SportMania
18,00 Ştiri
18,30 O vedetă la mare
19,00 Jurnal
19,30 În centrul atenţiei
20,15 Cafeneaua artelor
21,00 Jurnal
21,45 Bătălia pentru România
0,00 Ştiri

Redacţia Adevărul nu îşi asumă răspunderea pentru modificările ulterioare intervenite în programele TV

Consiliul Județean PSD a votat împotriva președintelui Dorel Popa

(Urmare din pagina 1)

BIROUL EXECUTIV ESTE DE PARTEA LUI DOREL POPA

În cadrul Biroului Executiv Județean, Dorel Popa a supus votului celor prezenți ordinea de zi a Consiliului Județean: prezentarea unui raport de activitate, prezentarea intervenției președintelui Adrian Năstase la Consiliul Național, prezentarea priorităților politice ale PSD, aprobarea bugetului de venituri și cheltuieli, prezentarea unei hotărâri de pregătire și funționare a comsiei pentru pregătirea alegerilor, elaborarea strategiei politice, elaborarea programului economic și social, prezentarea criteriilor de stabilire a candidaților pentru alegerile din 2004, modificarea componențelor Biroului Executiv, Consiliului Județean și Delegației Permanente și, ultimul punct, proiectul de hotărâre privind candidatura președintelui Dorel Popa pentru Primăria Aradului.

Fosta pesederistă Iuliana Mureșan a dat tonul la ceea ce mai târziu, în cadrul Consiliului Județean, avea să se întâmple, adică și-a arătat nemulțumirea față de propunerea făcută de către Dorel Popa, și anume aceea ca în cadrul Delegației Permanente, în locul vicepreședintei Florica Grec (care și-a prezentat demisia, fiind incompatibilă) să fie desemnat Petru Mihăieș, actualul trezorier al organizației municipale. Mureșan cerea ca în cadrul Delegației Permanente să fie desemnată o reprezentantă a femeilor. **„Nu ne mai trebuie doar marionete"** spunea Iuliana Mureșan, deși nu știm la cine s-a referit (la Mihăieș, la Grec sau la alți membri ai delegației?). Propunerea, supusă la vot, a picat cu brio. **Biroul Executiv PSD Arad a fost de partea lui Dorel Popa.**

MEMBRI SUPLEANȚI S-AU CAM DUS PE „APA SÂMBETEI"

Nu vom aminti toate modificările aduse componentelor Biroului Executiv și Consiliului Județean. Însă, putem preciza că acestea au fost făcute la grămadă, fără ca nimeni să-și mai pună întrebarea în legătură cu membri supleanți, aleși în cadrul Conferinței județene desfășurate anul trecut, membri care ar fi trebuit să intre de drept, fără vot.

Au fost aleși să facă parte din Biroul Executiv: Petru Mihăieș, Emanoil Voicu (fost PD), Gheorghe Burdan, Corneliu Matica (fost PD) și Toth Rozalia. În Consiliul Județean, printre alții, au „pătruns": Ioan Biriș (fost președinte ApR Arad), Emanoil Voicu, Corneliu Matica, Gheorghe Burdan, Faur Mircea (directorul Spitalului Județean Arad), Emil Deznan (fost PD), Marius Lambing (primarul Sebișului), Mandek Francisc și Alexandra Braica, în total fiind vorba de 22 de persoane. La acestea urmează să mai fie adăugați foști membri ai PSRN și, eventual, PSM, ultima formațiune, prin Mihai Lelik, refuzând deocamdată fuziunea cu partidul de guvernământ. **Dar, cum spuneam, nimeni nu și-a mai adus aminte de supleanți.**

Ministrul Ilie Sîrbu, deplasându-se spre sediul PSD Arad, avându-i în stânga sa pe Rodica Borza și Coloman Edeleni, doi dintre cei propuși pentru funcția de președinte executiv. În dreapta... deocamdată nimeni.

MIHĂIEȘ - 45 VOTURI, HERLO - PESTE 100

„Circul" s-a declanșat în momentul în care s-a dorit supunerea la vot a propunerii ca Petru Mihăieș să fie ales vicepreședinte în locul doamnei Grec. Iuliana Mureșan a sărit „ca arsă" și a propus celor prezenți să fie aleasă o femeie și să nu fie acceptată propunerea făcută chiar de Dorel Popa. În ciuda celor trei scrutine (a se înțelege numărări, votul fiind deschis), Petru Mihăieș n-a strâns mai mult de 45 de voturi. În schimb, propunerea doamnei Mureșan, ca Rodica Herlo să fie aleasă în funcția de vice și, normal, să facă parte din Delegația Permanentă, a adunat „pe loc" aproximativ 100 de voturi. Trebuie subliniat că, nemaiavând ce face, diplomatic, Dorel Popa și Avram Crăciun au votat și pentru doamna Herlo. Că doar majoritatea în Delegația Permanentă a PSD Arad, „cu cheltuială se ține". În schimb, semnal pentru președintele Popa!, **Consiliul Județean a votat, pentru prima oară de la instalarea lui în funcție, împotrivă.**

MINISTRUL SÂRBU A ELOGIAT ACTIVITATEA LUI POPA

Ilie Sîrbu n-a prea intervenit pe parcursul desfășurării lucrărilor, preferând mai mult să asculte. El s-a adresat celor prezenți, prezentând mesajul conducerii centrale și făcând aprecieri elogioase la adresa președintelui Dorel Popa, cel căruia Consiliul Județean i-a dat mandat, în unanimitate, să candideze la Primăria municipiului Arad.

REMEȚAN A RĂMAS PE DINAFARĂ

Un alt aspect interesant a fost cel referitor la propunerile vizând funcția de președinte executiv. În ciuda faptului că a anunțat că renunță la funcția de subprefect în cazul în care ar fi numit președinte executiv, Dorel Popa n-a acceptat candidatura lui Florin Remețan, dar nici n-a ascultat glasurile venite din sală, care cereau ca propunerile, nominal, să fie supuse votului. Așa încât, propuși au rămas Rodica Borza (ea este cea dorită de Dorel Popa, pentru a ocupa funcția), Coloman Edeleni, Petru Mihăieș și Gheorghe Curta. Popa a precizat că propunerile au fost făcute de Delegația Permanentă și că una dintre ele va fi aleasă de către conducerea centrală. **Și, dacă n-o fi chiar așa?**

FĂRĂ 30 DE MILIOANE NU SE POATE CANDIDA

În rest membrii Consiliului au acceptat prelungirea termenului de finalizare a propunerilor de candidați pentru alegerile locale din 2004 (și criteriile de alegere au fost „bătute în cuie"). Dorel Popa a fost numit președinte al comisiei județene pentru pregătirea alegerilor. În privința criteriilor, primarul de la Craiva a spus că nu este de acord cu suma de 30 de milioane pe care trebuie să o depună la partid candidații pentru că el își recâștigă fotoliul fără bani. **Acestuia, ministrul Ilie Sîrbu i-a spus să fie mai serios.**

PLANURI MARI PENTRU ALEGERI

Nu în ultimul rând au fost expuse membrilor PSD dorințele conducerii filialei cu privire la rezultatul alegerilor de anul viitor: 50% - primari, 40% - consilieri, 45% - deputați și 47% - senatori. **Rămâne de constatat.**

❖ ❖ ❖

Consiliul Județean s-a încheiat la ora stabilită, ministrul Ilie Sîrbu ajungând la timp pentru a răspunde întrebărilor presei arădene. „Felicitările, masa și dansul" au avut loc la Casa de Oaspeți, acolo Sîrbu întâlnindu-se doar cu membrii Delegației Permanente a PSD Arad. La un moment dat, după servirea mesei, Ilie Sîrbu a solicitat o întâlnire cu prefectul Dan Ungureanu, acesta din urmă fiind imediat chemat la fața locului. Ce au discutat, nu mai știm deoarece au vorbit între patru ochi.

În Conferința de presă

Ilie Sîrbu răspunde diplomatic

Conferința de presă a ministrului Ilie Sîrbu a fost fără istoric, acesta refuzând diplomatic să răspundă întrebărilor presei arădene, pe motiv că **„nu știu", „nu cunosc", „încă n-am fost infomat", „nu este atributul meu", „rămâne de văzut", „voi spune cu o altă ocazie", „vom da verdicte după ce vom ști sigur"** și așa mai departe.

Totuși, am reușit să aflăm că criteriile de alegere a candidaților pentru președinția executivă a filialei PSD Arad sunt unele, iar cele de stabilire a propunerilor altele.

Răspunzând unei întrebări a ziarului nostru, Ilie Sîrbu a spus că n-a primit nici o instrucțiune din partea lui Octav Cozmâncă, în momentul în care a plecat din București, spre a veni la Arad. **„N-am făcut altceva decât să urmăresc cum se aplică deciziile Consiliului Național al PSD"** a declarat ministrul.

În privința relațiilor dintre prefect și organizație, Sîrbu a spus că acestea trebuie să de-vină firești (?!) și că, din câte știe, nu s-a pus niciodată, în cadrul Guvernului, problema demiterii lui Dan Ungureanu.

Cât despre instituțiile descentralizate de la Arad, aflate în subordinea sa, ministrul n-a dorit să facă referiri decât la Direcția Agricolă, spunând: **„Acum vom putea face schimbări fără ca nimeni să ne mai dea în judecată** (n.r. aluzie la directorul Avram Fluieraș)". **„Și, probabil, vom instala un interimar. Pe domnul Henegar am înțeles că-l dorește organizația. Nu?"** a întrebat ministrul întorcându-se spre senatorul Avram Crăciun.

Restul întrebărilor, cu referire la refuzul dat lui Florin Remețan, la „notele" pe care le-a dat candidaților pentru președinția executivă a filialei, la aspectele pozitive, la cele negative, la modul în care este văzută filiala la București, n-au avut răspunsuri din partea responsabilului delegat de centru la organizația arădeană a partidului de guvernământ. Sau, putem spune că au avut. Pe cele amintite chiar la începutul acestui articol.

A. Olteanu

Țărăniștii au demarat alegerile pe cartier

După ce cu puțin timp în urmă s-a întrunit organizația de cartier a PNȚCD din Alfa-Pârneava, la sfârșitul săptămânii trecute a venit rândul organizației Aradul Nou, care cuprinde și cartierele Sânicolaul Mic și Subcetate.

Alegerile au fost conduse de către Claudiu Cristea, președinte al PNȚCD Arad, Marcel Chișan, președinte pe municipiu și Ionel Costin, secretar general, toți trei domiciliați în acest cartier. În urma votului, președinte a fost ales Lucian Gomoiu, Aurel Moraru - secretar, Florea Lungu - vicepreședinte. Din birou mai fac parte încă doi membri.

Conform celor declarate de către Ionel Costin, țărăniștii vor încerca să compenseze, printr-o bună organizare, lipsa banilor pe care unele partide îi vor avea în campania electorală.

D. Albu

web CCW west environ business computers

come together
Plăcerea de a fi din nou împreună !

Piața Spitalului Bl. 2A - Parter, 310031 Arad - România, tel. 0257-255900, e-mail sales@ccw.arad.ro

HiFi sau PC ?
VII, VEZI, ATINGI ŞI TE CONVINGI !

Vă invităm Joi, 7 August 2003 ora 13°°, la Casa de Oaspeți din Str. Horia nr. 6, la lansarea în România a noului

MSI MEGA PC EGRO

CD Player,
Radio FM/AM
MP3 Player

Computer Intel P4
în diferite configurații

De asemenea, prezentări de:
Matrox Parhelia, Plasma TV, SONY Vaio, Microtek Take-It, proiectoare și monitoare Philips
Accesul este gratuit şi dacă asta nu te convinge, poți câștiga la tombolă un aparat foto digital Microtek Take-It sau unul din celelalte 80 de premii.

(c. /2003)

La tăiat de panglici

(Urmare din pagina 1)

Mai nou, dl. Popa vrea să își lege numele de civilizarea toaletelor publice, prin privatizarea acestei afaceri. Să recunoaștem că asemenea domeniu trebuia de mult adus în sfera civilizației - capitol la care, spre rușinea noastră, românii sunt corigenții Europei - dar numai șeful județean al PSD reușește să scoată un plus de imagine din modernizarea spațiilor în care până și împărații se duc pe propriile picioare. Unii adversari politici profită de ocazie pentru a insinua că dl. Popa se pricepe ca nimeni altul la asemenea afaceri urât mirositoare. Și totuși dacă reușește să lichideze latrinele mizerabile din Arad, atunci cu adevărat va rămâne în amintirea cetății. Să nu ne mirăm dacă vom auzi în curând că toaletele publice se vor privatiza prin licitație publică și că se vor moderniza, iar primarul nostru va tăia din nou la panglici.

Artezienele sunt și ele pe lista proiectelor cu potențial de imagine ridicat. Care arădean nu se va bucura de unda răcoritoare a unei țâșnitori refăcute și repuse în funcțiune de administatorul nostru? Zilele de caniculă au cam trecut, dar ce contează mai mult decât tăiatul panglici?

Urmează în curând Zilele Aradului o nouă și oportună ocazie pentru ieșirea d-lui Popa în public, eventual la o plimbare în caleașcă, asemeni suveranilor europeni. Timp de câteva zile va putea ține discursuri, se va putea adresa mulțimilor curioase, va face declarații presei. Până și afacerea parcărilor cu plată intenționează s-o îndulcească prin renunțarea la unele taxe și tarife care au incitat plătitorii, numai să reintre în grațiile arădenilor.

Dacă va reuși sau nu, rămâne de văzut. Semnele venite chiar din propriul partid nu sunt nici pe departe liniștitoare. La o recentă ședință a PSD Arad, favoritul primarului nu a fost votat de subordonații săi politici. Dacă e adevărat ce am auzit, unii dintre aceștia nu au ezitat să ridice tonul la șeful lor, vociferând. Dacă dl. Popa nu mai e ascultat și urmat nici de oamenii săi din PSD Arad, atunci arădenii îi vor acorda din nou creditul electoral? O întrebare la care vom primi răspuns la viitoarele alegeri locale.

„Avem un patrimoniu de invidiat...”

● dialog cu ADRIAN ŞIMON, director la Direcţia pentru Cultură, Culte şi Patrimoniu Cultural Naţional al judeţului Arad

ANUMITE PREJUDECĂŢI...

- Cu ce se mai ocupă în ultima vreme Direcţia pe care o conduceţi?

- Direcţia pentru Cultură, Culte şi Patrimoniu Cultural Naţional este o instituţie despre care toată lumea crede că ştie cu ce se ocupă, însă foarte puţini ştiu cu adevărat. Există în acest sens câteva prejudecăţi: că Direcţia se ocupă de căminele culturale, că e şefa culturii arădene peste celelalte instituţii de cultură. Aceste prejudecăţi vin dintr-o moştenire ideologică, iar cei care le îmbrăţişează confundă Direcţia pentru Cultură, Culte şi Patrimoniu Cultural Naţional cu Consiliul Culturii şi Educaţiei Socialiste de pe vremuri.

- Să facem unele precizări atunci. Cine se ocupă de căminele culturale?

- De căminele culturale se ocupă consiliile locale. La Direcţia pentru Cultură, Culte şi Patrimoniu Cultural Naţional se avizează numirea directorilor căminelor culturale şi caselor de cultură, iar directorul Direcţiei este în comisia de concurs pentru aceste posturi.

- Din partea cui vă loviţi cel mai mult de aceste prejudecăţi?

- Din partea celor care ni se adresează şi cer sprijinul şi pretind că noi am avea obligaţia să-i sprijinim. Noi suntem un serviciu descentralizat al Ministerului Culturii şi atribuţia noastră de bază este aceea de avizare a tuturor lucrărilor de renovare care se execută la clădirile de patrimoniu (restaurări, conservări). Din fondurile alocate, care sunt destul de mici, sprijinim proiectele culturale ale instituţiilor de cultură care activează pe raza judeţului. Însă noi sprijinim acele acţiuni care au impact de la judeţ în sus, nicidecum manifestările pur locale. De exemplu, Festivalul Naţional de Teatru Clasic, pe care l-am sprijinit an de an, acum şi Festivalul de Teatru de Cameră şi Underground, aniversări de anvergură, cum este cea de la Căpâlnaş a familiei Mocioni, ansamblul din Dieci, care are o prestaţie extraordinară. Aşadar, acţiuni cu impact naţional şi internaţional, provenite din comunitatea locală.

PATRIMONIUL RĂMÂNE PREOCUPAREA DE BAZĂ A DIRECŢIEI

- Să revenim la chestiunile legate de patrimoniu, care am înţeles sunt prioritare în preocupările Direcţiei pentru Cultură, Culte şi Patrimoniu Cultural Naţional. Care sunt principalele voastre intervenţii în acest sens?

- Pe lângă activităţile curente de avizare/neavizare a intervenţiilor la obiective de patrimoniu sau aflate în zona de protecţie, de eliberare a certificatelor de export temporar sau definitiv, de controale efectuate împreună cu Poliţia la diverse instituţii, printre obiectivele noastre se numără demersurile necesare intervenţiei de urgenţă pentru protejarea anumitor obiective de patrimoniu.

- Cum ar fi?

- Cum sunt bisericile de lemn de la Ciuntești şi Mădrigeşti. Apoi mai sunt trei biserici de lemn (Groşi, Julița, Troaş) care aparţin Muzeului Ţăranului Român, iar noi intenţionăm să solicităm transferul lor în proprietatea autorităţilor locale. Am făcut demersuri împreună cu Prefectura pentru a obţine fonduri guvernamentale necesare restaurării şi punerii în stare de onoare a Monumentului Eroilor de la Păuliş. De asemenea, sprijinim Asociaţia pentru Ridicarea Monumentului Marii Uniri la Arad. În acest sens, am organizat la Moneasa o întâlnire cu intelectuali ai Aradului pentru a simţi pulsul intelectualităţii în legătură cu acest subiect şi pentru a evita greşeli care s-au mai făcut, când anumitor personalităţi sau momente istorice li s-au construit monumente de care azi ne e ruşine.

- Cu Teatrul Vechi ce se mai întâmplă? Se poate implica Direcţia într-un fel pentru a salva de la ruină această clădire de mare valoare patrimonială?

- În cazul Teatrului Vechi şi în orice alte cazuri de acest fel, trebuie mai întâi reglementată situaţia juridică a monumentului, iar apoi se impune participarea autorităţilor locale. În cazul în care este vorba de un monument de interes deosebit, sigur, Ministerul sprijină acţiunea de renovare şi reabilitare.

IN PREMIERĂ LA ARAD - UN FESTIVAL INTERNAŢIONAL DE TEATRU ÎN LIMBA ROMÂNĂ PENTRU ADOLESCENŢI

- Pentru anul în curs, care sunt câteva din proiectele importante ale Direcţiei?

- Un obiectiv important este sărbătorirea, în mod deosebit faţă de ce a fost până acum, a Zilei Naţionale, într-un fel pe care Aradul îl aşteaptă de mult şi pe care arădenii îl merită. În septembrie vom organiza un festival internaţional de teatru în limba română pentru adolescenţi, la care aşteptăm participări şi din partea tinerilor români din afara graniţelor ţării (Serbia, Ungaria, Basarabia) şi, desigur, a tinerilor din România. Un punct important în activitatea noastră este că suntem pe cale de a informatiza total Direcţia pentru Cultură, Culte şi Patrimoniu Cultural Naţional. Am început lucrul împreună cu o firmă specializată pentru realizarea unei baze de date corespunzătoare. De asemenea, lucrăm la inventarierea obiectivelor de patrimoniu etnografic, care este baza de pornire pentru un viitor muzeu în aer liber la Arad.

„AVEM UN PATRIMONIU DE INVIDIAT”

- La capitolul obiectivelor de patrimoniu, cum stă Aradul, în comparaţie cu alte judeţe?

- Aradul este unul din oraşele de frunte în privinţa patrimoniului, datorită etapelor istorice pe care oraşul le-a traversat, a culturilor diverse, a civilizaţiilor care s-au perindat aici. Avem un patrimoniu de invidiat nu doar pentru România, ci şi pentru oraşe din ţări vecine.

Cătălina Latu

Concursul Naţional de Literatură „Moştenirea Văcăreştilor”

În perioada 25-27 septembrie se va desfăşura, la Târgovişte, ediţia a XXXV-a a Concursului Naţional de Literatură „Moştenirea Văcăreştilor”, ce are ca scop descoperirea, sprijinirea şi promovarea unei literaturi de înaltă valoare estetică, răspunzând nevoii de afirmarea a potenţialului creator al tinerei generaţii.

Concursul are trei secţiuni: **poezie, proză, teatru scurt**. Participanţii, care nu depăşesc vârsta de **35** de ani şi **nu au volume editate**, pot să-şi expedieze lucrările dactilografiate sau listate, într-un plic purtând un motto (iar în alt plic închis având acelaşi motto, numele, data şi locul naşterii, adresa şi numărul de telefon ale autorului) până la data de **3 septembrie**, cu menţiunea **„pentru concurs”** pe adresa: **Direcţia pentru Cultură, Culte şi Patrimoniul Cultural Naţional Dâmboviţa, B-dul Independenţei nr. 1, 0200 Târgovişte, telefoane 0245/612617, 0245/210499.**

Juriul va acorda la toate secţiunile **câte trei premii şi o menţiune** în valoare de la **2 500 000 lei la un milion**. Câştigătorii vor primi din timp invitaţii la festivitatea de premiere, suportându-li-se cheltuielile de cazare (două nopţi) şi masă.

Noi achiziţii de carte la Biblioteca Judeţeană

Dintre noile achiziţii de carte la Biblioteca Judeţeană A. D. Xenopol, vă recomandăm următoarele titluri:

John Glatt,
CASA REGALĂ DE MONACO. DINASTIA STRĂLUCIRII, TRAGEDIEI ŞI SCANDALULUI
(Editura Vivaldi, Bucureşti, 2002)

Dacă biografiile anterioare ale prinţesei Grace şi ale familiei Grimaldi s-au concentrat asupra prinţesei americane, neglijând aproape total evenimentele produse după tragica sa moarte, lucrarea lui John Glatt explică moştenirea lăsată de prinţesă statului Monaco şi sabia cu două tăişuri a celebrităţii care i-a afectat copiii. Ediţia de faţă apare cu ocazia comemorării a 20 de ani de la dispariţia prinţesei Grace de Monaco.

Silviu Neguţ (coordonator),
GEOGRAFIE ECONOMICĂ MONDIALĂ
(Editura Meteor Press, 2003)

Perioada contemporană fiind caracterizată, printre altele, de o rapidă dezvoltare economică - respectiv a industriei, agriculturii, transporturilor, turismului, relaţiilor economice internaţionale etc. a impus o folosire tot mai intensă a resurselor naturale, limitate, desigur, în timp în privinţa rezervelor exploatabile. Tocmai de aceea cunoaşterea acestei game de resurse naturale, ca şi distribuţia acestora pe cuprinsul planetei şi, totodată, interpretarea raporturilor existente între resursele naturale, pe de o parte, populaţie şi economie, pe de altă parte, constituie factori indispensabili în pregătirea unei largi categorii de specialişti, între care economişti în primul rând. Cartea lui Silviu Neguţ se adresează acestei categorii de specialişti în devenire.

Iordan Gheorghe Bărbulescu,
UNIUNEA EUROPEANĂ - APROFUNDARE ŞI EXTINDERE. DE LA COMUNITĂŢILE EUROPENE ŞI UNIUNEA EUROPEANĂ
(Editura Trei, 2001)

Această carte a fost publicată cu sprijinul Programului de Cercetare, Guvernare şi Administrare Locală finanţată de Banca Mondială, fiind rodul unei cercetări care a început acum aproape zece ani şi care a avut, ca prim rezultat de etapă, teza de doctorat din decembrie 1996, intitulată Preaderarea statelor Europei Centrale la Uniunea Europeană, element cheie al unificării europene.

Lucrarea şi-a propus să analizeze situaţia actuală din UE şi cele trei Comunităţi Europene, impactul extinderii asupra actualelor şi viitoarelor state membre precum şi asupra instituţiilor şi politicilor comune şi modelul viitoarei Uniuni Europene.

La Festivalul de Satiră şi Umor

Măcenii au fost iarăşi în... „Gura satului”

(Urmare din pagina 1)

Spre seară s-au aflat câştigătorii acestei ediţii:

La secţiunea caricatură, juriul (compus din: **Ştefan Popa Popa's** - preşedintele juriului, **Ioan Mercea, Pavel Mercea, Ioan Dudaş**) a acordat următoarele premii:

• Locul I - Marele Premiu - Damian Marius - Tg. Mureş (800.000) lei; • Locul II - Adrian Trestian - Zalău - (600.000 lei), Cadar Bogdan - Timişoara (600.000 lei); Locul III - Angel Cană - Timişoara (500.000 lei); Băncilă Răzvan - Timişoara (500.000 lei); Premiul special al juriului - Grapă Daniela Elena - Suceava (500.000 lei); Premiul Federaţiei Caricaturiştilor Profesionişti din România - Stanciu Ciprian - Caransebeş (500.000 lei); Premiul Fundaţiei Popa's - Virgil Jireghie - Arad (1.000.000 lei).

La secţiunea interpretare juriul (compus din: **Dorel Vişan** - preşedintele juriului, **Ernest Maftei, Eugeniu Kuhartz, Traian Lăpăduş, Mercea Ioan**) a stabilit două ierarhii - la secţiunea formaţii de satiră şi umor: • Menţiuni: „Grupul Experiment 77” din Făgăraş (1.000.000); „Teatrul Şcoala Ludică” din Arad (1.000.000); „Cucuruz, mălai de toamnă” din Jibou, Sălaj (1.000.000); • Locul III - „Amicii Thaliei” din Vaslui (2.000.000); • Locul II - „Teatrul Veşnic Tânăr” din Arad (3.000.000); • Locul I - „Teatru nescris” din comuna Şanţ - judeţul Bistriţa Năsăud (4.000.000).

La secţiunea interpreţi individuali: Menţiune: - Liliana Muştiuc - Vaslui (1.000.000 lei); • Locul III - Greta Ruza - Micherechi - Ungaria; Locul II - Ionuţ Cătălin Cătană - Timişoara (2.000.000 lei); • Locul I nu s-a acordat.

Premiul special al juriului l-a primit Căminul Cultural din Macea cu spectacolul „Cum nu vii tu Ţepeş Doamne?” (2.000.000 lei).

Premiul „Gura Satului” a fost decernat de Primăria comunei Macea formaţiei de teatru din Coştei, Serbia şi Muntenegru cu piesa „Chirița în provincie” de Vasile Alecasandri (3.000.000 lei).

Fundaţia culturală „La noi acasă” din Târgovişte a oferit celor trei participanţi de la Micherechi - Ungaria: Greta Ruza, Maria Ruza şi Ioan Cozma, premii speciale de participare constând în cărţi în valoare de 500.000 lei pentru fiecare, iar Societăţii culturale „Mihai Eminescu” din Coştei, Serbia şi Muntenegru, pentru prezenţa de excepţie pe scena acestui festival, tot cărţi în valoare de 3.000.000 lei.

Editura „Macarie” din Târgovişte a propus formaţiei din Jibou, judeţul Sălaj, publicarea în volum a textului „Cucuruz, mălai de toamnă”, precum şi a textelor celor două formaţii de teatru din comuna Macea. De asemenea, a acordat premii în cărţi formaţiei „Teatru nescris” din comuna Şanţ - Bistriţa Năsăud şi interpretului Constantin Jucanu.

La iniţiativa domnului consilier Roman Iancu, membrii Consiliului Local Macea au dat un premiu special de 2.500.000 lei celor trei copii din Micherechi, Ungaria, pentru stimularea şi promovarea umorului sătesc românesc în afara graniţelor ţării noastre.

Deschiderea galei laureaţilor a fost precedată de un „spectacol în aer liber” al chemătorilor la festival, care, cu măgăruşul şi căruţa cu coviltir, făceau o insolită invitaţie sătenilor şi invitaţilor. Cei care au intrat în „gura satului” ca fiind premianţi au susţinut apoi un spectacol de ţinută, cu umor sănătos apreciat de un public numeros care a făcut neîncăpătoare sala Căminului cultural; gala laureaţilor fiind onorată de altfel şi de prefectul judeţului, Dan Ungureanu.

Festivalul Internaţional de Satiră şi Umor Sătesc „Gura satului” de la Macea s-a încheiat într-o atmosferă de bucurie şi relaxare, cei prezenţi - membri juriului, oficialităţi, jurnalişti, spectatori - apreciind că a fost o ediţie reuşită. Pentru aceasta nu putem să-i uităm pe organizatori - Consiliul Local şi Primăria Macea, Căminul cultural Macea, Consiliul Judeţean Arad, Fundaţia Popa's Timişoara, Direcţia Judeţeană pentru Cultură, Culte şi Patrimoniu, Ministerul Culturii, Asociaţia Caricaturiştilor Profesionişti din România, Asociaţia Cultural-Ecologică Macea, Centrul Judeţean de Conservare şi Valorificare a Tradiţiei şi Creaţiei Populare, Universitatea de Vest „V. Goldiş” şi sponsorii principali: European Drinks, Brau Union România - Arad, S.C. ASTRAL S.R.L.

Foto: Viorel Musca

Expoziţia de caricatură, ca de fiecare dată, o atracţie în festival

Simi şi măgăruşul său - „angajaţi” cu... reclama festivalului

Sulița de bronz

Început de august. Fotbalul începe să fiarbă, dar până să dea în clocot, mai e puțin. Deocamdată echipele participă la tot felul de turnee. Unul dintre acestea l-a organizat și UTA, cu participarea a două adversare din „B" și una din „C". Sigur, zicem noi, are mai puțină importanță cine câștigă respectivul turneu, contează că echipele au meciuri în picioare înaintea reluării campionatului. A fost, de exemplu, turneul de la Brașov, unde în afara echipei gazdă, au venit Bursaspor, echipa lui Hagi, din Turcia, FC Național și „gașca nebună", cum mai este denumită Sportul Studențesc, retrogradată, ca și UTA, în „B". Ei, bine, n-a fost pentru cine se pregătește, ci pentru cine se nimerește. Gașca, preluată în această vară de antrenorul Dan Petrescu, i-a bătut mai întâi pe băieții din Cotroceni, ai lui Walter Zenga, după care i-au făcut praf pe „ienicerii" lui Hagi. Ce mai, o echipă mică, ce a răsturnat toate calculele. Tot așa și la Arad sau pe aproape. A câștigat Olimpia Satu Mare și nu UTA, dar zicem noi, important e cine câștigă meciurile pe puncte, că astea ce s-au jucat au fost doar amicale, adică pe bere. Peste trei săptămâni începe „B"-ul. Atunci să-i vedem pe băieții lui Borugă cum vor aduna punctele, tot câte trei deodată, pentru a promova, așa cum au promis. Până atunci au timp să caute formula ideală. Până una, alta, o caută și campioana țării, Rapid București, care nu a găsit calea spre gol în meciul cu Anderlecht. Poate acum, miercuri, în partida retur, mai ales că vine cu moralul ridicat după victoria asupra lui Dinamo din Supercupa României, de sâmbătă. Apoi, peste câteva zile, o nouă ediție de campionat, de data asta fără UTA, care-și începe cel de-al 21-lea an de „B". Cam mult timp irosit de o echipă care a fost de șase ori campioană!

Întâmplarea a făcut ca ieri, prin intermediul d-lui Sandu Ion, să întâlnesc un mare atlet român, singurul care are în palmares o medalie olimpică. Este vorba de Gheorghe Megelea, medaliat cu bronz la Olimpiada de la Montreal, 1976, în proba de suliță. Nici până la el, nici după el vreun atlet român nu a mai urcat pe podiumul olimpic. Dar despre toate astea cu altă ocazie.

Deocamdată, să salutăm și din acest colț de pagină succesul Danei Dodean de la Paris, unde valoroasa noastră jucătoare de tenis de masă și-a mai îmbogățit colecția cu încă două medalii, aur și bronz la Festivalul Olimpic al tineretului european. După aurul de la C.E. al cadetelor, un alt aur la Paris. Bravo, Dana!

Pe cartodrom, în Marele Premiu al Aradului la automodele, un fel de F1 în miniatură, Cristian Faur (CSM Arad - PAB România) s-a dovedit și de această dată imbatabil. Fostul campion european de juniori domină, iată și întrecerea seniorilor de la noi din țară la această disciplină sportivă pur tehnică.

Alex. Chebeleu

„Niciodată nu o să dau vina pe conducerea clubului"

• *dialog cu Gheorghe Borugă - antrenor principal al F.C. UTA*

– D-le Borugă, sunteți mulțumit de cum s-a comportat echipa în cantonamentul de la Moneasa?

– Mă bucur că s-a lucrat bine, atât la capitolul fizic, cât și la cel tehnico-tactic. Dar, munca de la Moneasa o continuăm, căci mai trebuie muncit mult și bine atât specific, cât și tehnico-tactic.

– Care au fost totuși nemulțumirile dumneavoastră?

– Cea mai mare a fost - indiscutabil - plecarea lui Botiș. M-a dereglat atât pe mine, cât și mecanismul apărării, pentru că să nu uităm aveam la dispoziție linia de fundași, care a evoluat pentru F.C. UTA, în Divizia A. În rest, nu pot spune că au existat alte probleme majore. Cu cele mici, ne întâlnim în fiecare zi, așa că doar situația ivită cu Botiș m-a nemulțumit.

– Credeți că se întrunesc - acum - toate condițiile pentru ca UTA să aibă un început de campionat favorabil?

– La această oră, nu există aceste condiții și până sâmbătă, în nici un caz. Pe 9 august se va definitiva lotul și atunci vă pot spune ce și cum.

– Mai pot veni jucători noi la F.C. UTA?

– Cu siguranță! Pot veni 4-5 jucători, dar trebuie să vedem la cine renunțăm pentru a le face loc. E clar că ne vom despărți de câțiva nou-veniți, care nu corespund. Am nevoie de Cernea și Costache - de la Ploiești, plus un jucător de la Craiova, însă numele lui nu îl dau publicității. Dacă vin ei, atunci nu vom avea probleme.

– Dintre cei nou-veniți, de cine aveți nevoie?

– Am spus și conducătorilor că îi doresc pe Măuță, Rădoi, Păclișan, F. Popescu și Beldeanu. Dacă mai vin alți jucători, pot cădea toți ceilalți nou-veniți. De exemplu, la antrenamentul de luni (n.n. - astăzi), va fi prezent și fostul mijlocaș de la Extensiv, Laczko.

– Sunteți nemulțumit de vreun jucător?

– Există un caz, Leo Chitescu, omul de la care mă așteptam la mult mai mult. Nu știu ce îi va rezerva viitorul la F.C. UTA, dar pentru mine el

este o mare dezamăgire.

– Dacă nu bate palma cu jucătorii pe care îi doriți, veți acuza conducerea?

– În nici un caz! Voi trece peste fiecare transfer ratat, cu amărăciunea pe care o voi simți în suflet. Niciodată nu o să dau vina pe conducerea clubului, că nu mi-a adus jucătorii pe care îi vroiam eu. Îmi voi asuma toată responsabilitatea pentru un eventual eșec. Dacă nu promovez, atunci înseamnă că eu sunt slab, indiferent ce lot antrenez.

– Apropo. Mai există posibilitatea să demisionați, până la începerea campionatului?

– Dacă nu-mi veneau jucători, fiți siguri că îmi dădeam demisia. Dacă simt că nu pot face performanță, atunci renunț imediat și mă dau la o parte. Conducerea s-a străduit să adune jucătorii pe care i-am vrut, rămâne acum să se bată palma cu ei.

– Domnule Borugă, vă mulțumim!

Leo Sfâra

Coraș l-a „executat" pe I. Popa

F. C. Oradea-A. C. U. Goldiș 2-3 (1-1)

Fără doar și poate, deși era vorba de un meci amical, victoria celor de la ACU Goldiș, la Oradea, este una mare. Iar maniera în care a fost obținută a fost entuziasmantă.

Meciul s-a disputat pe arena „Motorul" din Oradea și s-a bucurat de prezența a peste 200 de spectatori, la fața locului fiind prezent Emerich Jenei, dar și tehnicianul Tricotajelor, Sorin Cigan.

Partida a început în nota de dominare a gazdelor, care au ratat câteva ocazii, iar pe contră, în min. 25, arădenii au „lovit", prin Aslău, care a șutat imparabil, din interiorul careului de 16 m, după o fază creată tot de el: 0-1.

F. C. Oradea a resimțit șocul, slăbind ritmul, iar ACU Goldiș a prins aripi. Din păcate pentru elevii lui Marcel Coraș, în min. 35, la o fază care nu anunța nimic, Sfârlea a șutat senzațional, de la 22 m, lăsându-l fără replică pe Zaharia 1-1.

După pauză, când antrenorul Coraș a efectuat câteva schimbări, formația arădeană a predat o lecție de fotbal,

„Bătrânul" Aslău (în echipament complet alb) a fost printre cei mai buni de pe teren

umilindu-și adversarul. Cu Solomon și C. Maghici în mare formă, ACU Goldiș a preluat frâiele jocului și rezultatul s-a văzut imediat. În min. 65, C. Maghici a blocat o degajare a lui Amzucu, mingea a deviat până la Băgu, care a pătruns solitar în careu și a marcat fără probleme: 1-2. Peste doar două minute putea fi 1-3, dar Anca a ratat un penalty, la un fault al aceluiași Amzucu, asupra lui Solomon. Totuși, în min. 70 inevitabilul s-a produs. Solomon a insistat la o minge ce părea a nu avea nici o perspectivă, a pătruns impetuos printre fundașii adverși, l-a ridiculizat și pe portarul Vâtcă, marcând din doi metri: 1-3.

Încet, încet, ACU Goldiș s-a retras, păstrând avantajul de două goluri. În acest răstimp, bihorenii au profitat și au redus din handicap, prin arădeanul Fritea, cu un șut în diagonală, de la 18 m: 2-3. Culmea, pe final, gazdele puteau egala, dar bara l-a salvat pe Zaharia, așa cum s-a întâmplat o dată și în prima repriză.

F. C. Oradea: Rotaru-Lazăr, Muntean, Ștefanovici-Mihuț, Fele, Dumitra, Sfârlea, Dianu-Stan, Vrăjitoarea. **Au mai jucat:** Mârne, Vâtcă, Zaha, Fritea, Mărginean, Amzucu, Gado, Lungan, Obrenovici.

ACU Goldiș: Zaharia-Bier, Stupar, Lung-Bilia, C. Vizitiu, Bogojel, Aslău, Toma-C. Roșca, Pavel. **Au mai jucat:** Băgu, Pocean, C. Maghici, Solomon, Anca, Ponta.

Leo Sfâra
Foto: Viorel Musca

Petruș Manta a ajuns la Arad

Jucătorul echipei UTA, Petruș Manta se va alătura lotului echipei UTA, astăzi, după ce - în această vară- a cochetat cu fotbalul din SUA. Chiar dacă a lăsat o bună impresie la D.C. United, Manta este condiționat de primirea cetățeniei de către jucătorii străini din lotul lui DC United, printre care și bulgarii Hristo Stoicikov și Trifon Ivanov. Momentan, aceștia nu au „făcut rost" de cetățenie, dar sunt pe cale să o obțină, iar până atunci Petruș trebuie să mai aștepte. Poate fi vorba de o săptămână, o lună, sau chiar mai mult.

În această situație, Manta a revenit la UTA, căci este jucătorul „Bătrânei Doamne", după ce conducătorii arădeni au renunțat la drepturile lui Baldovin, pentru a le primi pe cele ale lui Manta.

Jucătorul se va prezenta, astăzi, la club, pentru a lua un prim contact cu conducătorii, antrenorii și coechipierii, pentru că altceva nu poate face, deoarece este accidentat și mai are nevoie de câteva zile de recuperare. Apoi, va fi la dispoziția lui Gigi Borugă, antrenorul arădean spunând despre Manta că **„e un mare câștig revenirea jucătorului la echipă, atâta timp cât am mare nevoie de el".**

Leo Sfâra

Meci amical

UAV Telecom Arad - Gloria Arad 3-5 (1-3)

Au marcat: *Grad (2), Heteș respectiv Panin II, Cosmin Brândușe (2), Barna, Berar.*

Telecom: *Marinca - Stângu, Grad, Teacă, Savin - Oprescu, I.Arman, Vasile, Gligor - Ardelean, Lăzău.* ***Au mai jucat:*** *Cohan, Sabău - Molnar, Cati, Filipaș, Coroban, Barna II, Degetar, Heteș.* ***Antrenor:*** *Marius Grad.*

Gloria: *Milon - Mușat, Barna, Iftimie, A.Vizitiu, Panin II - Berar, Ciprian Brândușe, Vlad - Cosmin Brândușe, Buruiană.* ***Au mai jucat:*** *Flore, Gyengye, Micu.* ***Antrenor:*** *Mihai Petcuț.*

Arbitri: *Adrian Butunoi - Mile Vidac, Nicolae Iacob.*

* Gloria Arad continuă seria victoriilor în partidele amicale premergătoare noului sezon, sâmbătă dimineața echipa lui Mihai Petcuț învingând Telecom-ul, chiar pe terenul din Micălaca. * Printre marcatorii Gloriei s-au numărat Dan Barna și Cristi Berar, fotbaliști care până nu demult evoluau sub tricoul grupării conduse de Gheorghe Marinca, grupare care în ultimul timp s-a axat pe promovarea jucătorilor tineri, crescuți în propria pepinieră. * Marius Grad, antrenorul-jucător al Telecom-ului a marcat două goluri spectaculoase, primul din lovitură liberă de la 20 de m, iar al doilea printr-un șut de la mare distanță, care s-a oprit în „păianjen". Evoluția lui Grad nu-i trădează nici un moment vârsta, fostul fundaș al UTA-ei fiind în continuare un om pe care divizionara C poate conta în orice moment. Rămâne ca și tinerii din echipă să-i urmeze exemplul... * Următorul amical al Telecom-ului va avea loc mâine, când „telefoniștii" se vor deplasa la Șofronea, unde vor întâlni Comera.

Radu Romanescu

Fotbal internațional

REZULTATE DIN PRIMA ETAPĂ A CAMPIONATULUI GERMANIEI

VfL Wolfsburg - VfL Bochum 3-2 (Thiam '9, Klimowicz '14, Petrov '75 - Madsen '37, Fahrenhorst '44), FC Kaiserslautern - TSV 1860 Munchen 0-1 (Schroth '44), Hertha Berlin - Werder Bremen 0-3 (Ailton '18, '65, Micoud '21), Bayer Leverkusen - SC Freibûrg 4-1 (Ponte '17, Lucio '28, Juan '41, Neuville '61 - Riether '20), Hamburg SV - Hanovra '96 0-3 (Stajner '11, Brdarici '76, Idrissou '79), Schalke 04 - Borussia Dortmund 2-2 (Altintop '39, '58 - F.Conceicao '65, M.Amoroso '90).

REZULTATE DIN PRIMA ETAPĂ A CAMPIONATULUI FRANȚEI

AS Monaco - Girondins Bordeaux 2-0 (Nonda '32, '57 din penalti), AJ Auxerre - OGC Nice 1-2 (Jaures '90 din penalti - Laslandes '8, Pitau '47), Guingamp - Olympique Marseille 0-1 (Bakayoko '90+2), RC Lens - Le Mans 0-0, Metz - Ajaccio 0-1 (Regragui '43), Montpellier - Rennes 1-1 (Mansare '89 din penalti - Ouaddou '24), Paris Saint-Germain - Bastia 0-0, Sochaux - FC Nantes 2-1 (Frau '23 din penalti, Zairi '89 - Vahirua '12), Toulouse - RC Strasbourg 1-1 (Faure '61 - Bassila '79).

FC BRUGES A CÂȘTIGAT SUPERCUPA BELGIEI

Echipa FC Bruges, fără mijlocașul român Alin Stoica, a câștigat, sîmbătă, Supercupa Belgiei, informează AFP.

Campioana Belgiei a învins, pe teren propriu, cu scorul de 5-4 la loviturile de departajare, formația La Louviere, câștigătoare Cupei Belgiei.

La finalul timpului regulamentar scorul a fost egal, 1-1. Oaspeții au deschis scorul prin Vervalle, în minutul 7, gazdele reușind egalarea prin Ceh, în minutul 58.

Stadioanele divizionarelor B arădene - nepregătite pentru campionat

Fără doar și poate, „fața" unui stadion dă și notă echipei. Dacă totul e în paragină, echipa nu poate fi decât modestă. În plus, fiecare arenă trebuie să întrunească niște condiții, pentru a putea fi omologată. Ba, mai mult, contează și interiorul, pentru că nu poți să-i primești oricum pe oaspeți, arbitri, observatori.

F. C. UTA vine din Divizia A, așa că stă mult mai bine la capitolul stadion în comparație cu nou-promovatele ACU Goldiș și Tricotaje Ineu. Nici arena „Bătrânei Doamne" nu are toate condițiile, însă e peste celelalte două. Cu riscul de a supăra mulți conducători, am pornit într-un raid pe la cele trei stadioane ale divizionarelor B arădene, iar ce am constatat veți vedea în rândurile care urmează.

1

La F. C. UTA, tribuna a II-a rămâne marea problemă

La o primă aruncare de privire, stadionul UTA-ei are aproape toate condițiile. Scaune, la tribuna I, (foto 1) fotolii, la lojă, iar peluzele beneficiază de gradene ce au o vechime mai mică de un an. Grupurile sanitare nu sunt extraordinare, dar sunt funcționabile, la parametrii normali. Atât sub tribune, cât și la vestiare. Atât vestiarul UTA-ei, cât și cel al oaspeților arată trăznet, nefiind nimic de băgat de vină.

Tunelul de acces, cel subteran, a fost recondiționat și are clasă, iar gazonul e recunoscut ca fiind printre cele mai bune din țară.

Marea problemă o întâmpinăm la tribuna a II-a. Acolo s-a amenajat masa presei, o idee complet aiurea a celor de la F. C. UTA. Nu există nici un fel de condiții. Dacă plouă, ziariștii sunt udați până la piele, dacă-i soare, o parte se pot ascunde sub umbrele, ceilalți riscă să facă insolație. În plus, reprezentanții mass-media nu sunt deloc protejați, în acea zonă intrând multă lume care nu are ce căuta pe acolo. O altă problemă e aceea că inspectorii de la FRF și LPF au dat „undă verde" la doar 100 de persoane pentru a pătrunde la tribuna a II-a, însă niciodată nu s-a întâmplat așa ceva, în campionatul trecut. Mai tot timpul tribuna era înțesată de lume. În rest, poate începe campionatul, căci nici o firmă nu va consolida tribuna dar - cel puțin - se mai recondiționează ceva (foto 2). Bine că au primit diplome vreo 20 de firme.

2

Promovarea i-a pus în dificultate pe ineuani

Micuțul stadion „Central" din Ineu este în situația de a primi „botezul" Diviziei B. Ar fi primul joc la acest nivel pentru „Central". Din păcate, nici aici situația nu e roză. Dacă gazonul beneficiază în aceste zile de o muncă intensă, (foto 5) pentru a se îndepărta cele câteva denivelări, foarte serioase, pe alocuri, bălăriile există, dar până începe campionatul pot fi îndepărtate. Cum tribuna de la Ineu era foarte mică, pe partea opusă s-a instalat o altă tribună minusculă, cu schelet din fier, adusă tocmai de pe stadionul celor de la „Armonia". Oricum - și așa - stadionul „Central" nu este unul de Divizia B, pentru simplul fapt că e foarte mic. Iată, însă

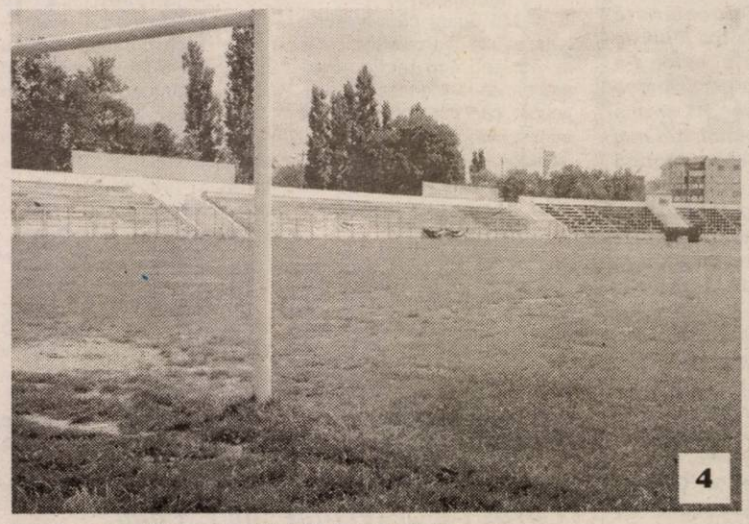
4

După ce s-a dărâmat gardul de beton, de la terenul II, a fost instalat un altul, dar din sârmă, iar un meci se poate vedea și de pe stradă. Grupurile sanitare sunt sub orice critică, iar dacă va fi vreodată stadionul plin, atunci vor fi multe probleme. Gazonul încă mai suferă după „Kaiser Fest", (foto 4) iar tabela de marcaj nu funcționează. La vestiare, situația e mai bună, există și săli de protocol, iar oaspeții și arbitrii beneficiază de vestiare care corespund cerințelor Diviziei B. Așadar, destule probleme pe „Astra-CFR", acolo unde ACU Goldiș își dispută partidele de pe teren propriu.

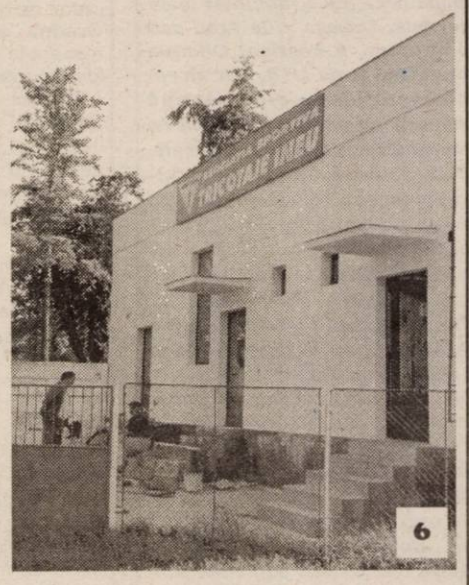
6

echipa a depășit cu mult starea stadionului. Pentru a-și satisface nevoile fiziologice, spectatorul din Ineu trebuie să iasă de pe stadion, lucru inadmisibil pentru un astfel de nivel. O altă mare problemă e masa presei, inexistentă la Ineu. Ziariștii vor fi puși într-o situație și mai penibilă decât la UTA, căci nu vor avea nici măcar un loc al lor, ei urmând să fie „plasați" cine știe pe unde. Iarăși, inadmisibil.

La club, situația e ceva mai bună, mai ales că se va deschide ușa, oficialii nemafiind obligați să intre pe poarta stadionului. „Fața vestiarelor" arată bine (foto 6), deci, mai merge...

Așadar, probleme există la toate stadioanele divizionarelor B arădene. Mai mici sau mai mari, însă ele trebuie să fie băgate în seamă, deoarece spectatorul plătește un bilet pentru a vedea spectacolul sportiv, însă nu i se oferă toate condițiile de vizionare. Poate că, până pe 23 august a. c., se mai îndreaptă ceva. E puțin probabil, dar noi sperăm, în numele tuturor celor care vor călca pe cele trei stadioane, în sezonul ce stă să înceapă.

Multe neajunsuri, pe „Astra-CFR"

Odinioară, când „Vagonul" se lupta să promoveze pe prima scenă a fotbalului românesc, stadionul „Astra-CFR" avea măcar gradene pe tribune. Odată cu trecerea anilor, paragina s-a instalat pe acest stadion, ca la ea acasă. S-a făcut câte ceva, după ce pe „Astra-CFR" s-a instalat ACU Goldiș. Promovarea în „B" a luat pe nepregătite acest stadion. Dacă la așa-zisa „oficială" găsim câteva scaune și gradene, la tribune nu mai găsim nici o gradenă (foto 3), iar ele arată mizerabil, însă pot fi văruite până la ora începerii campionatului. Asta, pentru a întâmpina spectatorul cu ceva nou.

3

5

Leo Sfâra

Foto: Ștefan Matyaș

Handbal masculin

Situația tinde să devină dramatică la HC Arad

Promovată în această vară în primul eșalon de handbal masculin, echipa HC Arad are un viitor mai incert ca niciodată. Problemele apărute după bucuria reușitei revenirii în Liga Națională s-au înmulțit, în timp ce speranțele că Aradul va fi din nou prezent pe prima scenă a handbalului românesc s-au diminuat.

De ce spunem acest lucru? Lipsa banilor pare a fi principalul motiv. În primul rând, jucătorii care au muncit pentru ca echipa să evolueze în primul eșalon al handbalului românesc nu și-au primit primele promise pentru promovare (o sumă cifrată la aproximativ 120 de milioane pentru întregul lot). În al doilea rând, elevii lui Ștefan Deacu așteaptă salariile pe luna iunie, salarii pe care trebuiau să le primească acum trei săptămâni.

Acum, când aproape toate componentele Ligii Naționale au revenit din cantonamente, și-au definitivat în proporție de 90% loturile pe care vor conta, la Arad nu se găsesc deocamdată cele 40 de milioane înscrieri în campionat. Nu mai spunem nimic despre transferuri, din moment ce nu s-a reușit nici măcar efectuarea unui stagiu centralizat de pregătire, necesar abordării noului sezon, nici disputarea unor partide amicale. Toate antrenamentele s-au desfășurat pe plan local. Două nume noi (pe lângă trei juniori de la CSȘ Arad) au apărut în curtea arădenilor, Bogdan Jighir, de la Lugoj și Drăgoi (Fibrexnylon Săvinești), dar nu se știe dacă se vor găsi bani pentru cooptarea acestora în lot. Sub comanda lui Ștefan Deacu s-a aflat, vreme de două săptămâni și Adelin Olaru, un jucător de experiența căruia echipa ar fi avut mare nevoie, mai ales în condițiile plecării în Olanda a lui Sergiu Huian, dar nici pentru legitimarea sa nu s-au găsit fondurile necesare.

Jucătorii, care se antrenează în continuare, au ajuns într-o situație aproape disperată, în momentul de față nemaiștiind pe cine să întrebe ce le rezervă viitorul. Cum un susținător principal nu mai există, la fel ca în trecut, când echipa era sprijinită de Arbema sau Safilar, iar promisiunile președintelui de onoare - Mihai David - au rămas la stadiul de ... promisiuni, Mihai Petrică și antrenorul Ștefan Deacu se află în permanentă căutare de sponsori, dar majoritatea firmelor refuză să acorde un sprijin pentru HC Arad, motivând că dau bani în altă parte.

Există totuși unele promisiuni că situația se va rezolva, purtându-se discuții cu doi potențiali sponsori care ar putea scoate echipa din colapsul financiar - aceste zile fiind hotărâtoare în acest sens - dar să ținem cont că lucrurile se află pe ultima sută de metri, timpul pe care conducătorii îl au la dispoziție fiind extrem de scurt.

Văzut de mulți ca o salvare este Teo Țucudean, cel care a sprijinit echipa timp de șapte ani (din care patru în prima ligă). Țucudean s-a aflat și acum tot timpul alături de băieți, oferindu-le acum, în perioada de pregătire, câte o masă pe zi. **„Nu știu dacă sunt șanse să revin oficial la echipă. În primul rând nu m-a contactat nimeni din conducere. Soarta depinde în mare măsură de ce va reuși Caius Parpală (n.r. președintele Consiliului Județean Arad), împreună cu care am calculat că ar fi nevoie de un buget de 2,5 miliarde pentru întreg sezonul. Ar fi păcat de această echipă tânără, formată aproape în totalitate din arădeni, care a promovat exclusiv prin muncă"** a spus Teo Țucudean.

Dacă un oraș ca Aradul, în care numărul agenților economici este mare, în comparație cu alte zone, nu se va trezi, măcar în ceasul al treisprezecelea, atunci, munca echipei HC Arad poate fi considerată zadarnică, dar acest lucru înseamnă că nici nu meritâm echipă în Liga Națională.

Mai sunt câteva zile în care HC Arad mai poate fi salvată, altfel va avea soarta echipei de fete, desființată, oficial în data de 1 august, de indiferența Aradului față de acest sport.

Radu Romanescu

Baschet masculin

Se caută un conducător de joc

• *Ar putea fi testată piața sârbă sau rusă*

B.C. West Petrom încearcă să găsească soluții, în aceste zile, la o problemă restantă : completarea lotului cu un conducător de joc. Orientarea va fi, din câte se pare, spre piața externă, mai exact spre Rusia sau Serbia. Aceasta deoarece în țară, variantele rămase sunt puține ori nesatisfăcătoare. Iar aducerea unui american ar crește numărul jucătorilor de peste Ocean la trei, fapt care ar pricinui o situație similară celei din ultimul sezon (se știe că în cupele europene se pot folosi doar 2 americani).

Cu toate că transferul lui Toni Alexe a căzut, complicându-se și venirea lui Dejan Pokrajac (Hercegovac), condiționată de legitimarea lui Toni, conducerea petrolistă este optimistă și crede în menținerea ștachetei la un înalt nivel, prin prisma achizițiilor efectuate. În obiective, este vorba despre un nou titlu, adjudecarea Cupei României și intrarea între cele mai bune echipe din Cupa Europei.

Dar iată un succint tablou cu cele mai importante sosiri și plecări de la club:

Sosiri : Radenko Toroman (Igokea Aleksandrovac), Islam Shenai (Turcia), Viorel Mocanu (Dinamo), Elemer Tordai (Carbochim Cluj). Negocieri : Pokrajac (Hercegovac), Tega Moceanu (Elveția, ex - NCAA).

Plecări : Szijarto, Apostol (Asesoft Ploiești), Anghel (CSU Sibiu), Haskins. Posibile plecări : Burlacu, Lăpuște.

❖ ❖ ❖

B.C. West Petrom angajează maseur la echipă. Relații suplimentare la directorul sportiv Adrian Budurean, tel. 0744.692416.

Adrian Hărțău

Juniorii Astrei vor „trage" la titlu

Runda a treia din cadrul zonei de nord a Campionatului Național de polo pentru juniorii II, desfășurată sâmbătă în Bazinul Pădurice, nu a adus modificări în ierarhie. Dovedindu-și potențialul, Astra Arad s-a calificat de pe locul 1 la turneele finale programate în orașul nostru (21-24 august) respectiv în Capitală (7-11 septembrie). Elevii antrenorului Cristian Cosma au drept țintă cucerirea titlului. Sâmbătă ei au remizat, 8-8 cu Crișul Oradea și au dispus lejer de Viitorul Cluj, cu 13-1. Interesant este că în partida vedetă dintre Astra și Crișul, oaspeții au condus cu scorul de 3-0, pe final arădenii revenind și trecând în avantaj (8-6). În celălalt joc : Crișul - Viitorul 19-2. La încheierea disputelor, antrenorul Cosma, deși nemulțumit de prestația slabă în fața orădenilor, a ținut să își remarce echipa, explicând randamentul scăzut prin antrenamentele solicitante, de 7-8 ore pe zi, ale poloiștilor convocați recent la lotul reprezentativ. Și din această cauză, dar și datorită discrepanței valorice, împotriva clujenilor s-au utilizat rezervele, adică jucători mai tineri, născuți în anul 1989, care au avut posibilitatea să se rodeze.

Astăzi, formația de juniori II a Astrei se deplasează în Ungaria pentru un patrulater cu gazdele de la Szarvas, Bekescsaba și Crișul Oradea.

A. Hărțău

Tenis de masă

Dana Dodean a onorat România la Paris

Două medalii - una de aur, alta de bronz. Acesta este frumosul bilanț al jucătoarei arădene de tenis de masă, Dana Dodean la Festivalul olimpic al tineretului european de la Paris. Campioana europeană en - titre a onorat astfel grupa-rea de la care provine (C.S.M. Arad PAB), dar și țara noastră, într-un clasament general întocmit de organizatori, România ocupând locul 3 pe națiuni, cu 13 medalii dintre care 7 de aur. Succesele Danei au fost obținute la dublu mixt, alături de buzoianul Ovidiu Ionescu respectiv la simplu.

Nici celălalt reprezentant al Aradului la competiție, înotătorul Cătălin Cosma, de la Clubul Sportiv Școlar, nu s-a făcut de rușine. Concurând împotriva unor adversari cu vârste superioare, el s-a situat pe pozițiile 6 la 4x200 m respectiv 14 la 100 m liber (cu timpul de 54,40), dintr-un pluton foarte numeros.

Adrian Hărțău

Marele Premiu al Aradului la automodelism

„Partea leului" și-a tăiat-o C.S.M PAB

Primitoarea bază V.I.K. (Vegas International Kart) Power a găzduit sâmbătă și duminică, într-o ambianță excelentă, Marele Premiu al Aradului la automodelism, întrecere care a coincis cu o etapă finală de Campionat Național. C.S.M. Arad PAB a confirmat „calculul hârtiei", dominând ostilitățile pe pistă și ieșind triumfător în majoritatea claselor. Rezultate tehnice : **1/12 EB seniori** : 1. Cristian Faur, 3. Fănel Faur. **1/12 track seniori** : 1. Cristian Faur, 2. Fănel Faur. **1-12 track juniori** : 2. Ioana Faur. **1/10 DTM** : 1. Cristian Faur, 2. Fănel Faur. În clasamentul general pe echipe, întâietatea a revenit tot grupării arădene.

La sfârșitul săptămânii, în Austria, la Graz, Cristian Faur va participa la Campionatul European. În legătură cu acest eveniment, protagonistul ne-a declarat următoarele : „Ultima dată când am fost prezent la „europene" a fost în 1994, la vârsta de 14 ani. Acum mi-aș dori o comportare cât se poate de bună. Pe plan continental se folosesc materiale de firmă, de ultimă generație, cu care e greu să ții pasul. Primele 30 de locuri sunt practic ocupate. Totuși, în ceea ce mă privește, m-ar bucura o clasare între cei mai valoroși 50 de sportivi din Europa."

Adrian Hărțău

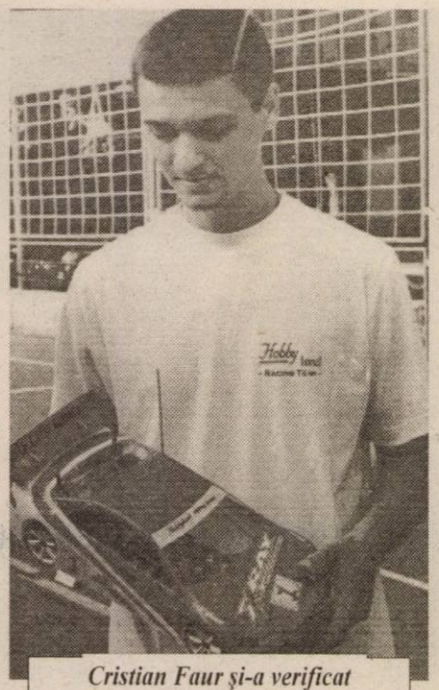

Cristian Faur și-a verificat cunoștințele, înaintea „europenelor"

Tenismani arădeni în arena internațională

Orașul maghiar Szeged a fost, recent, gazda unui concurs internațional de tenis de câmp. Arădenii care au participat la Cupa Head-Penn, Sandra Sida și Dalin Istrate au ocupat locurile 1 respectiv 2. În vârstă de 12 ani, Sandra se antrenează cu Antonio Gaspar, la Timișoara și ocupă poziția a 8-a în clasamentul național. În palmaresul ei figurează locul 2 la un turneu - Cup Open - desfășurat în Croația, accederea în sferturi la competiția E.T.A. de la San Giorgio (Italia) și la „naționale", în baza ultimului rezultat ea urmând să participe la Mastersul de la Brașov, din luna septembrie.

A.F.; A.H.

Kaiacişti pe podium

Pe lacul Bascov, lângă Pitești, au avut loc zilele trecute, Campionatele Naționale de juniori I, II și III, concurs în care au fost angrenați sportivi ai C.S. UTA - C.S.Ș. Arad, sub pregătirea antrenorului Zaharia Cioară. Dintre cei 12 participanți arădeni, mai mulți au reușit să urce pe podiumul de premiere, după cum urmează : Daniel Daniel - locul 3 la kaiac 1, 1000 m (juniori III); Sebastian Buzău, Daniel Ștefan - locul 2, K 2 500 m și locul 3, K 2 1000 m (juniori II); Flavius Bulmoagă, Călin Ardelean - locul 3, K 2 500 m (juniori I).

A. H.

Rapid a câştigat Supercupa României

Echipa Rapid București a câștigat, sîmbătă, Supercupa României, după ce a învins, cu scorul de 1-0 (0-0, 0-0), prin "golul de aur", formația Dinamo București.

A marcat: R.Niță '92.

Spectatori: 8.000.

COMPONENȚA FORMAȚIILOR

Rapid: Dolha - Iencsi, Șoavă, Perjă - Brujan, Ziyati, Luțu (Buta '74), Ilyeș, Bordeanu - Makinwa (D. Niculae '46), Fl.Bratu (R.Niță '62). **Antrenor:** Mircea Rednic. **Dinamo:** Delwarte - Okunowo, Burcă, Meride - Stoican (Grigorie '68), Fl.Petre, Alexa, Vl.Munteanu (Zicu '68), Perenyi - Dănciulescu, Cl. Niculescu. **Antrenor:** Ioan Andone.

Cartonașe galbene: Brujan '14 / Alexa '79.

Arbitri: Marian Salomir - Dan Lăzărescu, Nicolae Marodin - Alexandru Deaconu. **Observatori:** Dumitru Mihalache, Ion Crăciunescu.

Formula 1

Montoya, autoritar la Hockenheim

Pe circuitul automobilistic de la Hockenheim (Germania), adică acasă, Michael Schumacher, liderul la zi al Marelui Circ, nu a reușit să fie... profet. Cursa a fost controlată clar de Juan Pablo Montoya, columbianul câștigând fără dubii, mai ales că rivalul său a suferit cu puține tururi de pistă înainte de final, o pană care l-a privat de prețioase puncte, M. Schumacher alunecând 5 poziții (de pe 2 pe 7). La start s-a produs un accident spectaculos, însă cu consecințe neplăcute pentru piloți, șase dintre aceștia, între care Barrichello, Raikkonen și Ralf Schumacher, fiind nevoiți să abandoneze prematur. Configurația finală s-a prezentat astfel : 1. Juan Pablo Montoya (Columbia, BMW Williams), 2. David Coulthard (Marea Britanie, Mc Laren Mercedes), 3. Jarno Trulli (Italia, Renault), 4. Fernando Alonso (Spania, Renault), 5. Olivier Panis (Franța, Toyota), 6. Cristiano Da Matta (Brazilia, Toyota). În clasamentul piloților continuă să conducă Michael Schumacher, cu 71 de puncte, dar lupta se ascute, urmăritori fiind Juan Pablo Montoya, 65 puncte și Kimi Raikkonen, 62 puncte. Cât privește ierarhia constructorilor, situația este asemănătoare : 1. Ferrari 120 puncte, 2. BMW Williams 118 puncte, 3. Mc Laren Mercedes 103 puncte.

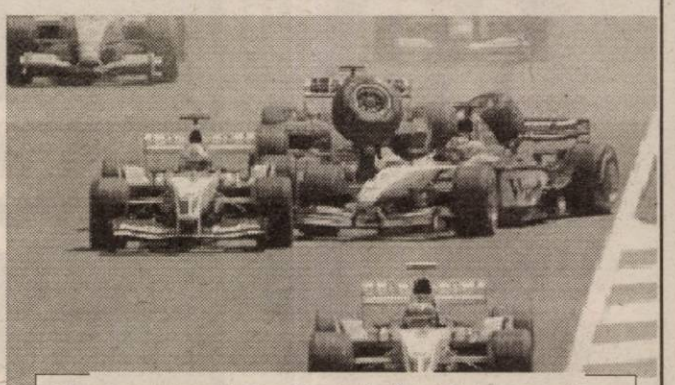

Șase mașini au fost implicate, la debut, într-un accident lăsat cu abandonuri

A. Hărțău

CREDITE PENTRU PLATA TAXELOR ȘCOLARE

BCR Arad și Universitatea de Vest „Vasile Goldiș"
colaborează pentru plata integrală a taxei anuale de studii prin acordarea de

CREDITE ÎN LEI

cu dobânda de 24,75 % pe an la sold (12 % - dobânda medie anualizată la suma împrumutată), fără giranți, pe termen de 10 luni.

Pentru studenții care solicită credite, se acordă o reducere suplimentară de 3 % a taxei de școlarizare, care se cumulează cu reducerea de 15 %, pentru plata integrală.

Informații suplimentare la **BCR Arad**, **tel. 255.040 (int. 57)**
și **Universitatea „Vasile Goldiș"**, **tel. 285.242, 285.804.**

(3534656)

RTC Holding

distributor național de birotică-papetărie

angajează Reprezentant vânzări (cod RV. 06. 2003)

Cerințe necesare postului:
- studii superioare (constituie avantaj) ● experiență în vânzări minim 1 an
- excelente capacități de comunicare și negociere ● permis conducere categ. B
- orientare spre rezultate, dinamism și motivare

Se oferă salariu motivant în funcție de rezultate, posibilitatea de a vă dezvolta o carieră de succes într-o echipă dinamică, de profesioniști.

Cei interesați sunt rugați să trimită CV la fax **0257-252.474** sau e-mail **rtc.timisoara@rtc.ro**, menționând codul postului.

(2639093)

sto MATERIALE FINISAJ IMPORT GERMANIA BENICOM sto

Arad, str. Petru Rareș nr. 82 (Grădiște); Tel/Fax: 0257-218.868

Vă oferă

cele mai bune produse
de fabricatie si import Germania, Italia, Spania
la cele mai avantajoase preturi

- **Produse finisaj interior, exterior**
  - grunduri, gleturi
  - vopsele lavabile 1200 de nuante pentru interior si fatade
  - materiale decorative structurate interior si fatade
  - sistem de termoizolatie
  - pardoseli industriale
- **Podele laminate trafic intens KL32 cu rezistentă termică**
- **Gresie, faiantă**

Sto construieste constient
Calitatea contează!

Nr.1 în Europa — Vaillant — CEA MAI BUNĂ CĂLDURĂ

La "cea mai bună căldură" germană prețurile se topesc!!!

Microcentrală VUW 242-3 cu tiraj forțat, 24 kW - Inclusiv consola, chit evacuare gaze arse și PIF
Preț: 633,- euro fără TVA

SC SANEX COM IMPEX S.R.L.
Distribuitor autorizat Vaillant
Bd. Decebal bl. 15 parter
Tel./Fax: 0254/214.389

(C.A.4fr/2003)

BUCURĂ-TE DE MARE!

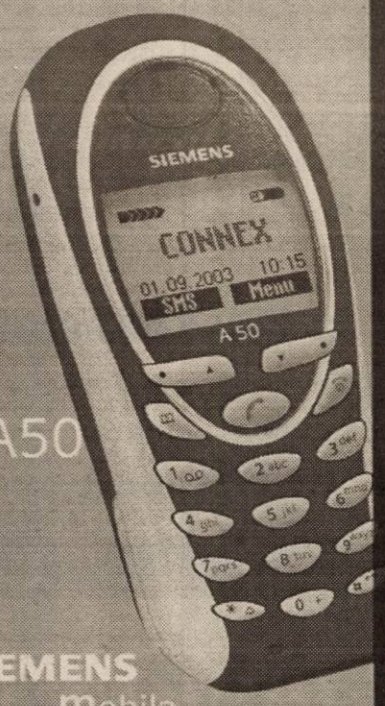

A50

SIEMENS Mobile

- Ușor de utilizat – apasă doar o singură tastă pentru cifre sau funcții
- Mereu la îndemână – mic și ușor, numai 97 g
- Întotdeauna în acțiune – peste 10 zile perioadă de standby* și până la 5 ore timp de convorbire*
- Original în orice moment – adăugând imagine și sunet SMS-ului

* în funcție de condițiile locale și de rețea

Abonează-te la CONNEX cu Siemens A50 și primești cadou un Surf Siemens Mobile.*

* ofertă în limita stocului disponibil

19.– USD

Vino la Connex în perioada 11 iulie – 11 august 2003 și profită de oferta specială Siemens.**

** promoție desfășurată numai în Reprezentanțele de Vânzări CONNEX și magazinele dealerilor CONNEX marcate la intrare cu semnul Surf Siemens Mobile.

ACCEPTĂ PROVOCAREA!

(3534539)

A păstra prospețimea în formă.

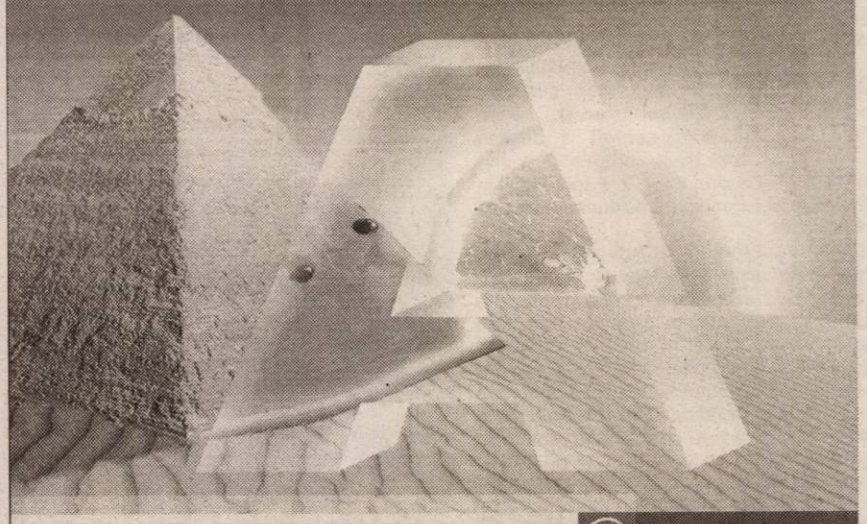

Bosch Electrocasnice

Prospețime de clasă A: Acum ai de la Bosch tehnologia inovatoare Anti-Bacteria și clasa de eficiență energetică A. Pereții interiori ai frigiderelor și combinelor frigorifice Bosch sunt tratați cu AgION, un compus natural pe bază de ioni de argint, menit să împiedice dezvoltarea și răspândirea bacteriilor și a microbilor. Riscul contaminării alimentelor este minim, iar sănătatea întregii tale familii este astfel protejată. Alege un frigider Bosch Anti-Bacteria și vei avea prospețime de vară cu consum energetic minim, totul în avantajul tău.
Pentru că e Bosch.

A | ANTI BACTERIA | AgION | BOSCH

(3534603)

cea mai modernă reprezentanță DACIA

la fiecare autoturism nou cumpărat ai un PACHET DE CADOURI SURPRIZĂ

drive test autoturisme noi, în rate și leasing service auto în garanție și post garanție, piese auto.

montăm și suprastructuri

TOATE ÎNTR-UN SINGUR LOC
Calea Aurel Vlaicu nr.282
SC VERBIȚĂ SRL

PROGES pentru amenajări interioare
Str. Dorobanți nr.55
Tel: 0257-282.021

PARCHET LAMINAT
de la 167.000 lei /mp*
LAMBRIURI LAMINATE, TAVANE POLISTIREN
PROMOȚIA LUNII !
PARCHET CLICK 230.000 lei/mp*
*Preț fără T.V.A.

S. C. ICIM ARAD
ANGAJEAZĂ:
◆ lăcătuși-mecanici
◆ electricieni întreținere și reparații
Informații la telefon 0722/207241 sau 289657 sau la sediul din 6 Vânători.
(8358304)

OFERTA DE OFERTA
MATROS 2000
La fiecare mp de...
PODELE LAMINATE
trafic intens 7,2 mm 204.900*
GRATUIT ...folia izolantă - grosime 3mm
LAMBRIURI MDF și PVC
Tel.:0257 / 349 888, 0744 / 765 896
Arad, C.A. Vlaicu nr. 28-32
(înainte de stadionul UTA-fosta școală de șoferi)

AMARAD s.r.l. Civil & industrial constructions, production and engineering company
s.c. AMARAD s.a. Arad
angajează
● inginer constructor ● lăcătuși
● sudor electric ● vopsitori
Pentru informații suplimentare ne puteți contacta la telefoanele 289.850, 289.067.
(3534677)

Mizo Bank BANCA DE MICROFINANȚARE
Ai nevoie de câteva sute sau mii de dolari RAPID?
Nu te lupta cu birocrația!
Dă o fugă la MIRO BANK!
RAPID CREDIT
... este formula de credit pentru sume de până în 2.500 de dolari sau euro.
... este pentru orice societate comercială sau persoană fizică autorizată (avocați, medici, șofer de taxi etc.) cu minimum 3 luni de activitate.
... finanțează activități de producție, comerț sau servicii.
Dacă aduci toate actele necesare, în numai câteva zile poți avea banii.
Sucursala din Timișoara acordă credite și clienților din Arad și Hunedoara
Garanțiile (bunuri mobiliare, imobiliare etc.) se stabilesc în funcție de valoarea creditului.
MIRO BANK vrea să rămână alături de tine și dacă afacerea ta s-a dezvoltat deja. Pentru sume mai mari, ai produsele BUSINESS CREDIT (împrumuturi de până la 10.000 de dolari sau euro) și INVESTMENT CREDIT (până la 200.000 de dolari sau euro).
Timișoara: Calea Torontalului nr. ?, Tel./Fax: 0256 224 422, 0256 224 676, 0256 243 691
(3401731)

S. C. TEBA Arad Industry Build Division SRL
Arad, str. Patria nr. 14 angajează:
■ INGINER CONSTRUCTOR
Se oferă:
■ Transport gratuit
■ bonuri de masă
■ asistență medicală la sediul societății
Persoanele interesate vor depune un CV la sediul societății, str. Patria, nr. 14, sau pe fax nr. 0257/280701.
(3534724)

Ofertă
s.c. Licor Impex SRL
Bd.Revoluției 90, et. 1, ap. 6
Relații la sediul societății sau la tel.: 0257-206.208 luni-joi orele 17-19
❒ Elaborare bilanțuri de mediu nivel I în baza atestatului aprobat de Comisia de atestare a Ministerului Apelor și Protecției Mediului
❒ Organizarea de simpozioane, sesiuni și reuniuni științifice interne și internaționale.
(3534655)

Vreți să cumpărați?
Nu aveți bani?
EURO-CASSA S.R.L.
2.000 → 25.000 EURO
Apartament casă, teren, pământ etc.
6 % comision/an 100 luni durată de rambursare
EURO-CASSA Telefon: 284.390
ORAR 8⁰⁰-17⁰⁰ B-dul Decebal nr. 2-4, cam. 211
(S.C. PROIECT)
(2639078)

Societatea Comercială IMAR S.A. Arad
cu sediul în Arad, Calea Aurel Vlaicu nr.14
angajează urgent
▼ croitori-confecționeri
▼ tapițeri calificați
▼ personal pentru calificare în meseria de tapițer
indiferent de meseria de bază pe care o are
Relații suplimentare pot fi obținute de la Serviciul Organizare-Personal-Informatică al S. C. IMAR S. A. Arad, tel: 236764, 236765, 236766, 236767 - int. 241
(2639095)

Societatea cu tradiție în fabricarea canapelelor
angajează
▲ CROITORESE cu experiență în piele
▲ ÎNCĂRCĂTORI - DESCĂRCĂTORI
INTERVIUL VA AVEA LOC
în fiecare zi între orele 15,30 - 17,30
la sediul fabricii: Parc industrial N-V (vis-a-vis de Laguna Lights, pe șoseaua de centură spre Nădlac), începând cu data de 30.07.2003.
(2639090)

Numai prin s.c. IATSA s.a. ARAD
Calea Timișorii 127
dealer autorizat DACIA
tel/fax: 287.366, 278.950, mobil 0744.618.140

● experiență, amabilitate, seriozitate, profesionalism
● vânzări la preț de fabrică autoturisme: cash, rate, leasing
● tinichigerie, vopsitorie, mecanică
● inspecții tehnice periodice
● piese de schimb de origine, suprastructuri
Clienților noștri le oferim o gamă largă de servicii gratuite!
SERVICE: garanții și post garanții

S. C. Xedox Exim SRL
titular al proiectului „Construire hală reparații material rulant" din Ghioroc FN, jud. Arad, anunță publicul interesat asupra depunerii solicitării de obținere a acordului de mediu.
Informațiile privind potențialul impact asupra mediului pot fi consultate la sediul Inspectoratului de Protecția Mediului Arad, Bd. Dragalina nr. 16, în zilele de marți și joi, între orele 9,00-11,00.
Observațiile publicului se primesc zilnic la secretariatul Inspectoratului de Protecția Mediului, Bd. Dragalina nr. 16, timp de zece zile calendaristice de la data publicării prezentului anunț.
(3534725)

Știați că magazinele CASA LUMINII oferă:
....corpuri de iluminat import GERMANIA,AUSTRIA,OLANDA,BELGIA la CELE MAI INTERESANTE PREȚURI ?
...BONUS pentru fiecare al 10-lea client ?
...la standul « Oferta zilei >> produse cu o REDUCERE de preț de 50%?
... GARANȚIE de un an și SERVICE PERMANENT ?
Toate aceste avantaje le găsiți la magazinele CASA LUMINII
Nu mai sta pe gânduri !
CASA LUMINII Calea Timisorii nr.44 tel.287.948
B-dul Revolutiei 52-55 fax.288.596
(C.A.629/2002)

s.c. Construction House S.R.L.
Arad, Str. Pădurii nr. 49, tel. 214.633, 254.457
Produce UȘI interioare moderne, tip american
Vinde toată gama de MATERIALE DE CONSTRUCȚII ȘI ELECTRICE
TÂMPLĂRIE PVC și AL
Prețuri NEGOCIABILE
. Montaj - Demontaj - gratuit
EXCLUSIV AL-PLAST
Calea Radnei bl. 108 C, tel. 210.280
(c.629)

CONFORTUL TERMIC ARE UN SINGUR NUME!
IMMERGAS CENTRALE TERMICE
NUMĂRUL 1 ÎN ITALIA, ACUM ȘI ÎN ROMÂNIA!

CALITATE ŞI SIGURANȚĂ LA UN PREȚ IMBATABIL!
CERTIFIED ISO 9001
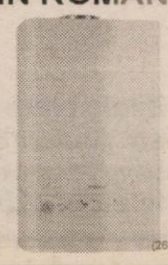
În toate magazinele specializate în instalații.
(2639089)

SC TAKATA PETRI - cu sediul în ARAD -

ANGAJEAZĂ

ŞEF SECŢIE CUSUT (ÎNVELIT VOLANE ÎN PIELE)

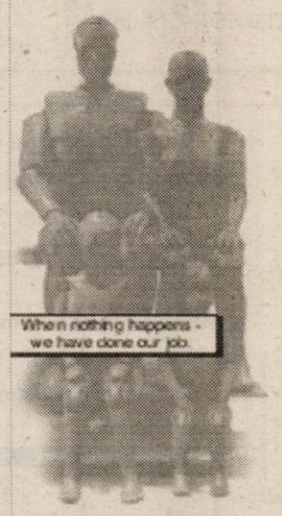

CERINŢE:
-cunoştinţe limba engleză şi/sau germană
-experienţă în producţia textilă sau pielărie
-abilităţi în urmărirea şi organizarea producţiei
-spirit organizatoric

(C.A./2003)

CV-urile se depun la sediul societăţii din Arad
CALEA AUREL VLAICU (la ieşirea din Arad spre Nădlac)
Informaţii suplimentare la tel.0257/ 289.847 - d-nul **Roşu Victor**.

TAKATA-PETRI
Calea Aurel Valicu F.N., Arad, tel. 0257-289.847, fax 0257-272.587

SC TAKATA PETRI - cu sediul în ARAD -

ANGAJEAZĂ

MOTOSTIVUITORIŞTI

CERINŢE:
-experienţă şi certificat ISCIR
-rezistenţă la efort şi muncă individuală
-flexibilitate

OFERIM
-pachet salarial competitiv
-mediu de lucru modern, dinamic şi motivant

Persoanele interesate sunt invitate să transmită un Curriculum Vitae până la 10 august 2003 la fax 0257-272587, 203105, sau direct la sediul nostru din Arad, Calea Aurel Vlaicu FN.
Numai candidaţii selectaţi vor fi contactaţi

(c.396/2003)

TAKATA-PETRI
Calea Aurel Valicu F.N., Arad, tel. 0257-289.847, fax 0257-272.587

(c.326)

Lia Ardelean
vă invită la
Casa de Cultură a Sindicatelor
să cumpăraţi
Mobilier divers
la preţuri acceptabile
RATE până la 36 de luni AVANS 0
Pe raza municipiului transport şi montaj gratuit.
PROGRAM zilnic 8 - 18, sâmbătă 9 - 13.

POLICLINICA LASER-SYSTEM

Nou!

Zilnic orele 8 - 20
str. Andrei Şaguna nr. 14
(lângă Franckmar)
telefon: 0257 - 213.211

Specialităţi:
* stomatologie
* chirurgie maxilo-facială
* ginecologie
* EEG
* endocrinologie
* neurologie
* oftalmologie
* chirurgie plastică şi estetică
* dermato-venerologie
* gastroenterologie
* fizioterapie
* interne
* cardiologie
* ORL
* N.P.I. (Neuropsihiatrie-Infantilă)
* chirurgie
* pediatrie
* oncologie
* infecţioase

(c.p. 512/2003)

Anunţ licitaţie

CHESTIUNI GENERALE

Consiliul Judeţean Arad, prin Centrul Cultural Judeţean Arad, lansează două licitaţii de finanţare a unor programe şi proiecte culturale în valoare totală de **250 milioane lei**.

Vor fi finanţate iniţiative culturale vizând următoarele direcţii strategice:

1. Promovarea educaţiei pentru cultură a tinerilor şi angajarea acestora în activităţi culturale - cu suma de 200 milioane lei;
2. Promovarea tradiţiei diversităţii şi multiculturalităţii prin încurajarea culturii minorităţilor naţionale - cu suma de 50 milioane lei.

PROCEDURA DE FINANŢARE

Solicitanţii vor întocmi un dosar de finanţare care va fi examinat de o comisie de evaluare şi selecţie formată din experţi independenţi, personalităţi culturale şi civice arădene recunoscute.

Fiecare dosar va obţine un anumit punctaj. Solcitările vor fi finanţate în ordinea descrescătoare a punctajului obţinut şi în limita bugetului alocat.

SOLICITANŢII

Pot beneficia de subvenţii persoane fizice sau juridice române (instituţii publice de cultură, asociaţii şi fundaţii). Experienţa în derularea unor programe sau proiecte culturale constituie un avantaj.

TIPURI DE SOLICITĂRI

Vor putea beneficia de finanţare toate tipurile de programe sau proiecte culturale, din orice domeniu artistic, cu impact asupra vieţii culturale din judeţul Arad şi care răspund obiectivelor celor două direcţii strategice.

Nivelul subvenţiilor pentru un program sau proiect cultural este de 50 milioane lei pentru Direcţia strategică 1 şi, respectiv, 25 milioane lei pentru Direcţia strategică 2.

Nu vor fi finanţate proiectele de divertisment.

INFORMAŢII SUPLIMENTARE

Detalii privind această iniţiativă de finanţare pot fi obţinute la Centrul Cultural Judeţean Arad, str. Banu Mărăcine nr. 22, Bl. 1 E, parter, tel/fax **0257/252439**, e-mail:centrul@arad.ro, persoană de contact dna Aurora Tătar. Dosarele de finanţare pot fi depuse până la data de 25.08.2003, ora 12, la sediul Centrului Cultural Judeţean Arad. Rezultatele selecţiei vor fi anunţate până în data de **15.09.2003**.

(3534726)

Sucursala C.E.C. Arad

Arad Bd. Revoluției, 5-7, Tel. 0257-25.33.52, Fax 0257-25.33.60

Centrala C.E.C. S.A.- organizează în data de 18 august 2003, concurs pentru ocuparea posturilor de

șef serviciu teritorial de control:

Brașov, Cluj Napoca, Ploiești, Suceava, Timișoara.

Candidații trebuie să fie absolvenți ai unui institut de învățământ superior economic, să aibă cel puțin 3 ani vechime în muncă, cel puțin 2 ani în activitatea financiar-bancară și cel puțin 3 ani vechime în activitatea de control.

Înscrierea candidaților se va face la sediul Centralei C.E.C. București - Calea Victoriei, nr. 13, sector 3, până la data de 8 august 2003, în baza următoarelor acte:

- cerere de intenție;
- curicullum - vitae;
- copie și original acte de studii;
- copie și original carnet de muncă;
- copie și original act de identitate;
- cazier judiciar;
- certificat medical eliberat conform prevederilor Codului Muncii.

Informații suplimentare la telefon 021/310.21.45 sau 021/312.34.65, int. 145. (3534670)

AMA GRUP INTERNATIONAL

!! CELE MAI MICI PRETURI !!

anvelope radiale **GOOD YEAR** și **SAVA**
(TURISME, CAMIONETE, CAMIOANE)
toata gama de anvelope **DANUBIANA**

6.990.000 lei

ANVELOPA TRACTOR SPATE (14.00 - 38/8PR)

telefon: 0257.270.262

Arad, str. Câmpul Liniștii, nr. 1 (fost TOFAN GRUP)

S.C.

BLACK SEA SUPPLIERS SRL

Importator direct

vinde din stoc

CENTRALE TERMICE: IMMERGAS

tiraj forțat	EOLO STAR	19.400.000
tiraj natural	NIKE STAR	16.885.500
	BIASI	
tiraj forțat		20.500.000
tiraj natural		18.300.000

RADIATOARE OȚEL

600 x 600	1.253.800
600 x 800	1.573.000
600 x 900	1.721.956
600 x 1000	1.850.945
600 x 1200	2.131.022

Prețurile sunt promoționale și conțin TVA.

ȚEAVĂ cupru bară

φ15	34.276 / ml
φ18	48.258 /ml
φ 22	70.735 /ml

Relații la depozit: str. Ursului 21, tel. 271.052, 275.600

CAZANE VIADRUS

20 KW	20.600.000
25 KW	22.750.000
30 KW	24.900.000
35 KW	27.000.000

ȚEAVĂ și FITINGURI multistrat, fitinguri cupru, aer condiționat, baterii, țevi negre și zincate, profile pătrate și rectangulare, robineți, pompe, hidrofoare. (2639035)

INTERBRANDS Marketing & Distribution SRL

angajeaza:

MANIPULANT MARFURI

Cerințe:
- minim 8 clase
- putere de munca
- fara antecedente penale

Persoanele interesate sunt rugate să se prezinte personal la Interbrands M&D, Str. Feleacului Nr. 1, până la data de 07.08.2003

VÂNZĂRI APARTAMENTE O CAMERA

Vând apartament 1 cameră confort sporit, bloc 102. Telefon 456382. (15720)

Vând apartament 1 cameră, balcon, lângă Hotel Parc, preț 11.000, etaj 4, boxă. Telefon 0723.308.286. (15676, 78)

VÂNZĂRI APARTAMENTE DOUĂ CAMERE

Vând apartament 2 camere, zona 700, etaj I, diverse îmbunătățiri, 15.000 Euro. Telefon 219494; 0744.767.315. (15277)

Vând apartament 2 camere, bucătărie, baie, la casă, str. Blanduziei 32-34, 11.000 Euro, negociabil. Informații telefon 0788.381.690; 0744.434.598; 0257/270017. (15403)

Ocazie! Vând apartament 2 camere Vlaicu- Lebăda, confort I decomandat, 14.500 EU. Telefon 286743, 0766.231.477. (15755)

Ocazie! Vând apartament 2 camere central, 11.500 Euro. Telefon 286743, 0766.231.477. (15310)

Ocazie! Vând apartament 2 camere, central, etaj I, 12.800 Euro. Telefon 286743, 0766.231.477. (15310)

Vând apartament 2 camere, Banu Mărăcine. Telefon 0742.678.600, 212389. (15340)

Vând apartament 2 camere

Filiala în România a grupului italian

FERROLI

caută colaboratori pentru comercializare
·CENTRALE TERMICE
DE APARTAMENT
·RADIATOARE

Relații la telefon
021 / 413.22.50
0740.112.998

---

contorizat integral apă + căldură, zona Vlaicu, preț 12.800 Euro, negociabil. Telefon 0744.397.410. (15292)

VÂNZĂRI APARTAMENTE TREI CAMERE

Vând apartament 3 camere, parter, ultracentral, posibil privatizare, preț 25.000 Euro. Telefon 0744.606.564. (15734)

Ocazie! Vând 3 camere, ultracentral, bun sediu firmă, cabinet, 160 mp, 35.000 Eu. Telefon 253364, 213192, 0722.257.409. (15223)

Vând apartament 3 camere, decomandat, 110 mp, deosebit, ocupabil imediat, preț la vedere, A. Vlaicu, bloc Z20, scara B. Telefon 0723.297.834; 271058, după ora 20. (15599)

Vând urgent apartament 3 camere, confort II, Vlaicu, etaj 3/4, modificat, multiple îmbunătățiri, 17.000 Euro, negociabil. Telefon 0257-275780; 0740.319.928. (15395)

Vând urgent apartament 3 camere, decomandat, 2 băi, gaz, contorizat, în Chișineu Criș, 10.500 Euro, negociabil. Telefon 0257-275780; 0721.788.839. (15395)

VÂNZĂRI APARTAMENTE CINCI CAMERE

Vând apartament malul Mureșului, lângă Tribunal, la casă, etaj I, compus din: 5 camere + dependințe, 219 mp, balcon și terasă, fără garaj, preț 67.000 Eu. Informații telefon 233797 sau 0742.769.291. (15265)

Vând apartament 5 camere, parter, str. Abrud. Telefon 278718. (15580)

VÂNZĂRI CASE

Vând casă pe Victoriei, 3 camere + mansardă, dependințe, garaj, mic atelier, curte, 500 mp, bun pentru firmă, 75.000 Euro. Telefon 0740.886.894. (15502)

Vând VILĂ DEOSEBITĂ, complet utilată (mobilată) ultramodern, în Mureșel, ARADUL NOU, 300.000 Euro, negociabil sau 230.000 Euro, negociabil, nemobilată. Telefon 0722.381.749. (13072)

Vând casă de vacanță renovată, Săvârșin, pe Valea Troaș, 4.000 mp, preț 11.000 USD. Telefon 0740.069.907. (15168)

Vând 1/2 casă central, 3 camere, bucătărie, cămară, baie, WC, pivniță, garaj, gaz metan, 45.000 Eu. Telefon 0723.745.210. (15264)

Vând casă în Aradul Nou, 5 camere, grădină, suprafață 1.440 mp, str. Bagdazar nr. 72, preț 63.000 Euro, negociabil. Telefon 286580. (15478)

Vând casă, sat Horia nr. 627, preț 6.500 Euro. Telefon 532164. (15561)

Vând casă cărămidă, Grădiște, compusă două apartamente, grădină. Telefon 349542. (15296)

Vând urgent 2 corpuri casă în centrul comunei Vinga; diferite obiecte casnice. Telefon 460350 după ora 10. (15668)

Vând casă în Lipova, str. Mihai Viteazul, preț informativ 26.000 EU negociabil. Informații telefon 0745.324.158. (7793369)

Vând casă Aradul Nou și centru, 6 camere, bun sediu firmă, birouri, cabinete, 85.000 Eu. Telefon 213192, 0722.257.409. (15223)

Vând casă + teren arabil, localitatea Dud. Telefon 0745.368.822, 279544. (15434)

Vând apartament la casă, Piața Catedralei (bun spațiu comercial), 120 mp, 35.000 EU. Telefon 0745.057.537. (15666)

Vând APARTAMENT LA CASĂ, 288 mp și SPAȚIU COMERCIAL, 100 mp, cumpărate cu Legea 112, str. I. C. Brătianu nr. 7 (fosta 30 Decembrie). Telefon 0722.613.133. (15063)

Vând vilă, zona Spitalului Județean, 135.000 Euro, 250 mp, teren 400 mp. Telefon 0744.987.736. (15128)

Vând casă, șapte camere, ideal pentru birouri, pensiune, etc. Telefon 0722.281.019. (15283)

Vând apartament la casă (Piața Catedralei), 3 camere + dependințe, 160 mp, gaz, acces auto, preț 30.000 Euro. Telefon 0257-284793. (15134)

Vând, închiriez, imobil, 16 camere, pe str. Ceaikovski. Telefon 0722.372.699; 0257-211135. (14816)

Vând casă în Grădiște (zonă super), 3 camere, 1.100 mp teren, front stradal 25 m, toate utilitățile. Informații telefon 0723.308.286. (15486)

Vând 2 case, Păncota, curte comună, grădină, 2.800 mp. Telefon 0721.481.587; 0724.508.256. (15550)

Vând casă P+M, construcție 2003, Subcetate, teren 500 mp, finisaje super, zonă excelentă, 220 mp construiți, utilități. Informații telefon 0722.555.403. (15564)

Vând casă, ultracentral, B-dul Milea. Telefon 0722.369.771. (15596)

Vând casă în Curtici, str. M. Viteazul nr. 2, vizibilă zilnic, orele 15-19. (15594)

Vând apartament la casă, 4 camere, 2 băi, Legea 112, curte comună, confort deosebit, încălzire proprie gaz, garaj, zonă centrală, front stradal 15 m. Telefon 250308; 0722.692.973. (15719)

Vând casă Cicir, șoseaua principală, încălzire gaz, grădină 1.500 mp. Telefon 216405. (15719)

Vând casă în Cartierul Funcționarilor. Telefon 236677. (15556)

Vând casă str. Barițiu, 5 camere + 2 băi + pivniță, ieșire separată, bun pentru privatizare. Informații telefon 0724.260.920. (15754)

VÂNZĂRI SPAȚII

Vând HALĂ PENTRU PRODUCȚIE, 1.200 mp, 8 km de ARAD, utilități, acces TIR, construcție 1989, preț negociabil. Telefon 0722.555.403. (15564)

Vând SPAȚIU COMERCIAL pe STRAND (și în rate). Telefon 0788.327.796. (15732)

VÂNZĂRI TERENURI

Vând grădină 1.500 mp. Informații str. Prunului nr. 103, Grădiște, Arad. (15242)

Vând 22.000 mp parcelabil, zona industrială Sere-Grădiște. Telefon 0745.365.755, 285249. (15365)

Vând 1.500 mp zonă rezidențială Grădiște. Telefon 0722.316.378. (15365)

Vând loc casă, zona Vlaicu, 512 mp, str. Țebei nr. 10, Arad. Informații telefon 243240; 0740.095.766; 0745.053.531. (15451)

Vând teren intravilan, zona Liceul Industrial 2, preț 12 Euro/mp. Telefon 0722.372.699; 0257-211135. (14816)

VÂNZĂRI AUTO

Vând FORD SIERRA, 1991 (cu portbagaj), înmatriculat 20.07.2003 prin recarosare; piese pentru: VW SANTANA, OPEL ASCONA; OMEGA, FORD SIERRA, ESCORT 1,8 Diesel. Telefon 218909, 0722.295.928. (15288)

Vând Dacia 1307, cu 5 locuri, an fabricație 1998. Telefon 272090; 0723.408.001. (8357576)

Vând Ford Mondeo, an fabricație 1995. Telefon 272090; 0723.408.001. (8357576)

Vând Dacia 1310, an 1991, CIV, numere noi, motor nou, 950 EU. Telefon 0723.045.296. (15674)

Vând microbuz marfă Mercedes MB100 D, 1993. Telefon 0722.381.765. (15682)

Vând RABA 10 tone Benă, 6 m, cabină dublă, PF, CIV, stare foarte bună de funcționare. Telefon 0745.178.738; 0257 - 270508. (15714)

Vând autoturism Dacia 1310, 1990, stare foarte bună. Telefon 276831. (15349)

Vând basculă 16 to, scafă, preț 3.000 Euro. Informații telefon 0744.183.808. (8155301)

Vând Opel Kadett 1,6 D, 1987, stare bună funcționare. Telefon 278911; 0740.992.761. (15595)

Vând Mercedes Bus 207 Diesel, 1985, lung, înălțat, 4.350 Euro, negociabil. Telefon 288686, 287080. (15730)

Vând Fiat Regata Diesel, 1985, stare bună, 1.650 Euro, negociabil. Telefon 288686, 287080. (15730)

VÂNZĂRI ELECTRO

Vindem CASE MARCAT FISCALE, CÂNTARE ELECTRONICE și CONSUMABILE. Telefon 272727. (15464)

Vând CONGELATOR, COMBINĂ FRIGORIFICĂ și FRIGIDER, foarte ieftin și garanție. Telefon 275277. (13360)

Vând TV COLOR, MAȘINĂ AUTOMATĂ DE SPĂLAT, foarte ieftin și garanție. Telefon 275277. (13359)

Vând la prețuri bune TELEVIZOARE COLOR, MAȘINI SPĂLAT AUTOMATE, CONGELATOARE, LĂZI și COMBINE frigorifice. Ofer garanție. Calea Radnei 153. Telefon 274600. (12970)

Vindem LĂZI, COMBINE FRIGORIFICE, CONGELATOARE, VITRINE, FRIGIDERE, MAȘINI DE SPĂLAT, TV COLOR, numerar sau în rate, prețuri foarte mici și negociabile, Calea Radnei nr. 225, telefon 259339, 0744.706.321, 563027. (14931)

Vând TV COLOR, MAȘINĂ DE SPĂLAT, FRIGORIFICE, garanție. Telefon 0257/233511. (15578)

Vindem CASE MARCAT FISCALE, CÂNTARE ELECTRONICE, CONSUMABILE. Telefon 211211, 281188. (c.)

SC REDY - Ofertă promoțională CASE DE MARCAT FISCALE DATECS. Telefon 272727. (15464)

VÂNZĂRI DIVERSE

Vând GARAJ ULTRACENTRAL, cu extras CF. Telefon 0744.784.443. (14070)

Vând PLASĂ GARD ZINCATĂ, PLASĂ RABITZ, CUIE, toată gama de SÂRME, str. VRABIEI 4. Telefon 289997. (14751)

Vând TABLĂ DECAPATĂ 1x1000x2000, 350.000 lei/coală, str. Vrabiei, nr. 4. Telefon 289997. (14751)

Vând BOLȚARI, calitatea I, 14 modele, prețuri negociabile. Telefon 0745.634.885. (10076)

Vând FĂINĂ BL 55, 7.500 lei/kg + TVA. Telefon 286378, 0724.266.289. (15405)

Vând cazan fiert țuică, din cupru, 300 l, nou și complet. Telefon 0257 - 514044. (15327)

Vând 10 tone porumb boabe. Telefon 0722. 301.782. (7793127)

Vând BETON, MORTAR, ȘAPĂ. Asigur utilaj, transport. Telefon 0723.273.746. (15461)

Vând mobilă veche sufragerie și două dormitoare, preț negociabil. Telefon 0744.886.994. (15558)

Vând BOLȚARI OMOLOGAȚI, beton și zgură, la cel mai bun preț. Telefon 0722.621.600, 0722.870.752; 283683. (c. 369)

Vând vacă cu lapte sau juninci, toate cu viței; vând floarea-soarelui cu bob mare. Telefon 286690. (15669)

Vând fân balotat, calitate superioară, asigur transport. Informații telefon 0744.763.223. (7793368)

Vând piese de moară din fontă (posibil fier vechi). Telefon 282818, 0740.898.600.

Vând termoteci Vaillant și Junkers pe gaz. Informații telefon 463588. (7794187)

Vând ieftin cărămidă pentru coșuri și diferite construcții. Informații telefon 0723.855.086. (7282031)

Vând LEMNE FOC, NISIP, BALAST, la domiciliul clientului. Telefon 413222 fost 277027. (14583)

Vând struți maturi. Telefon 0722.417.397. (15469)

Vând baloți paie grâu. Telefon 0257/275585; 0721.594.426; 0721.545.487. (15391)

Vând BOLȚARI VIBROPRESAȚI 300x250x200 - 11.500 lei; 1mc-770.000 lei. Telefon 0257-281491; 0722.381.750. (15134)

Vând 2 juninci, rasa Bălțată (una fătată + 1 fată peste 3 săptămâni). Telefon 462974. (7794186)

Vând 5 bucăți purcei; ușă de teracotă. Telefon 0745.265.136. (8357595)

Vând garaj metalic, exceptional, 150 Euro. Telefon 236677. (15556)

Vând PARCHET fag, stejar, PERVAZURI. Prețuri MINIME. Telefon 235271; 0744.555.338. (15724)

Lichidare gospodărie: vând mobile, mașină cusut etc. Telefon 236677. (15556)

(Continuare în pagina 14)

(Urmare din pagina 13)

Vând mobilă cameră, dulap haine, dulap vitrină, sertare lenjerie, oglindă cu vitrină, o masă 12 persoane, scaune tapițate, pat copii cu saltea iarbă mare. Telefon 235362. (15508)

Vând butelie aragaz - 470.000; aragaz - 1.000.000 lei. Telefon 254461. (8358303)

Vând piese mobilă veche, ieftin. Telefon 256279, seara. (15535)

Vând NISIP și BALAST la domiciliul clientului. Telefon 257769. (15741)

Vând BCA, BLOCURI CERAMICE, ȚIGLĂ, CIMENT, VAR, BINALE. Telefon 211272. (13964)

Vând cărămidă, plăci ondulate din demolări și moară pentru furaj. Telefon 0742.674.556; 0257/288968. (15726)

Vând BALAST, NISIP, LEMNE FOC. Domiciliul clientului. Telefon 214428, 0721.889.679. (15753)

Vând BALAST, NISIP, LEMNE FOC la domiciliul clientului. Telefon 241278, 0745.272.375. (15752)

CUMPĂRĂRI DIVERSE

Cumpăr pene și coarne de cerb. Telefon 210480, 0742.689.579. (15334)

Cumpăr tulpină nuc. Ofer 3.000.000-3.500.000 lei/mc. Telefon 0724.673.071. (15555)

Cumpăr PORCI pentru sacrificat. Plata pe loc. Telefon 0788.323.257. (15750)

LOCURI DE MUNCĂ

SOCIETATE COMERIALĂ angajează VOPSITORI CALIFICAȚI, salariu foarte atractiv. Telefon 278833. (15259)

„MADONA" LIPOVA angajează REPARATOR mașini de spălat, frigorifice; AUTOMECANIC. Telefon 0744.796.542. (14930)

SOCIETATE COMERCIALĂ angajează OSPĂTARĂ. Telefon 256835.

Caut FEMEIE ÎNGRIJIT COPIL de 2 ani, perioada 1 an, în AUSTRIA. Condiții: prezentabilă, gospodină, nefumătoare, curată, fără obligații, iubitoare de copii, vârsta maximă 50 ani. Telefon 256543 până la ora 16. (15336)

FIRMĂ caută TINERI ambițioși pentru a lucra pe post de CASIERI VALUTARI. Telefon 0788.327.899. (15511)

SOCIETATE COMERCIALĂ angajează, pentru punct de lucru în ARAD, PAZNIC și pentru punct de lucru în VLADIMIRESCU TÂMPLARI și 1 TÂMPLAR SDV - PROTOTIPURI. Telefon 276130, orele 8-15. (15533)

SOCIETATE COMERCIALĂ angajează GESTIONARI, MANIPULANȚI MATERIALE, TÂMPLARI ÎN PAL. Telefon 276808, 276975, 211812, orele 9-14. (15547)

Angajăm OSPĂTARI/E și PIZZAR. Telefon 211994. (15572)

Angajăm CONFECȚIONERE, salar 5.000.000 lei, probă de lucru, vineri, 18, Micălaca, Abrud nr. 26. Telefon 456382. (15621)

Angajăm CONFECȚIONERE; PERSONAL CROI și MECANIC MAȘINI. Telefon 256585. (15703)

Angajez BUCĂTAR și OSPĂTAR. Telefon 284000. (15737)

Oferim 30.000 lei/oră pentru CONFECȚIONERELE specializate în TRIPLOK și UBERDEK, CONTRACTE SERIOASE. Telefon 0721.848.111. (8358301)

MR. FAB angajează INGINER CONSTRUCTOR, LĂCĂTUȘI, ZIDARI. Telefon 275250; 0788.345.073. (8357600)

Angajez VÂNZĂTOR și MUNCITOR. „ALTA LINEA", Intim, colț cu Mărășești. (15729)

PRESTĂRI SERVICII

Execut: INSTALAȚII SANITARE, ÎNCĂLZIRE, GAZ, înlocuiri coloane subsol. Telefon 514859. (15693)

Executăm TENCUIELI, ZUGRĂVELI: hale, case. REPARAȚII ACOPERIȘURI. Telefon 211646, 0740.994.503. (15699)

Repar ieftin FRIGIDERE, CONGELATOARE, garanțial, transport gratuit. Telefon 217451; 0722.417.397. (15469)

SILDOR PROD.
Reparații montaj, FRIGORIFICE și AER CONDIȚIONAT. Vânzări VITRINE, RAFTURI și CAMERE FRIGORIFICE, NOI. Telefon 0257-349121, 0257-270622. (c. 32)

Școala șoferi, col. RUSU, B-dul Decebal 18, asigură 30 ore conducere. Telefon 283696. (15140)

Reparații FRIGIDERE, CONGELATOARE. Domiciliul clientului. Garanție 1 an. Telefon 282276, 0740.810.003. (15745)

RENOVĂRI, modificări interioare, ZUGRĂVELI, zidărie, gresieri, RIGIPS. Telefon 277353, 0744.909.535. (15745)

CITAȚII

Biroul Executor Judecătoresc OPREA DAN din LIPOVA, str. N. Titulescu nr. 10. Dosar execuțional nr. 32/N/2003. Se citează BALINT MARIA, cu domiciliul necunoscut, pentru data de 21.08.2003, ora 9, la Biroul Executor Judecătoresc OPREA DAN din LIPOVA, str. N. Titulescu nr. 10 în vederea ridicării ofertei de plată depusă de TOMUȚA AUREL, conform Sentinței civile nr. 9049/18.12.2002, Judecătoria Arad. (15688)

DIVERSE

Stimați cititori. Renumita și binecunoscuta tămăduitoare AURELIA ARDELEANCA, cunoscută de arădeni dar și peste hotare pentru minunile care le face. Cu harul său cel sfânt dezleagă orice tip de farmece și blesteme, tratează și vindecă boli care nu sunt descoperite pe cale medicală, scoate argintul viu, dezleagă cununii, lecuiește beția și impotența, unește familii dezbinate, vă ajută în afaceri. Rezultate garantate. Telefon 263951; 0723.924.535. (15519)

TĂMĂDUITOAREA VALENTINA este un fenomen al magiei albe moștenite de la bunica sa. La 16 ani a fost botezată de 9 vrăjitoare ce i-au conferit puteri de vindecări și dezlegări. Dezleagă farmece și blesteme grele, lecuiește beția, impotența, epilepsia și altele. Pentru programări sunați, telefon 0257/231258; 0721.564.457; 0742.676.581. (15433)

Tămăduitoarea TAMARA, se află la dispoziția celor în SUFERINȚĂ, desface BLESTEME, aduce PERSOANA IUBITĂ și multe altele. Telefon 0257-368624; 0723.421.156. (14593)

Sunt mama unui băiat, vreau să mulțumesc VALERIEI ZENA, care mi l-a lecuit de beție. Telefon 0257 - 262935, 0744.288.220. (15749)

Prezicătoarea, ELENA, împacă cupluri despărțite, lecuiește: IMPOTENȚA, BEȚIA, EPILEPSIA, BOLI de PIELE, leagă și dezleagă CUNUNII, dezleagă BLESTEME, FARMECE, aduce PERSOANA IUBITĂ la cei despărțiți. Telefon 0257-267519; 0740.873.314. (14603)

TURISM

TURISM - LITORALUL ROMÂNESC, 1.400.000 - 8.625.000 lei, Bd. Revoluției nr. 44. Telefon 338493. (14355)

OFERTĂ SPECIALĂ! GRUPURI 30-40 persoane, reducere 5-15%, GRECIA 80-200 Eu. Bd. Revoluției nr. 44. Telefon 338493. (14355)

OFERTE TURISTICE de EXCEPȚIE. Telefon 253434, 281336. *www.siriustravel.ro (15290)*

ÎNCHIRIERI

Închiriez 38 mp, Unirii 1, ap. 1, complet renovat. Telefon 0722.294.842; 0722.287.612. (14886)

Închiriez apartament sau casă locuit, firme, central. Telefon 0722.257.409, 253364, 213192. (15223)

Oferim spre închiriere SPAȚII COMERCIALE pentru: MAGAZINE, DEPOZITE, PRODUCȚIE. Telefon 281036. (c. 48)

Dau în chirie garaj (zona 30 Decembrie). Telefon 0722.369.771. (15596)

Dau în chirie SPAȚIU DE DEPOZITARE, 300 mp. Telefon 0722.345.002. (15591)

Ofer spre închiriere, pe termen lung, mansardă ideală pentru birou, Vlaicu. Telefon 229939. (15723)

Închiriez SPAȚIU COMERCIAL utilat, strada Barabas Bela. Telefon 250308. (15719)

Dau în chirie apartament în curte, 2 camere, bucătărie, baie, hol, încălzire + apă caldă proprie, prin termotecă pe gaz metan, recent renovat, situat în centru, Piața Avram Iancu, prefer firme, bun pentru sediu. Informații telefon 0740.028.876; după ora 20 - 242030. (8357593)

Ofer spre închiriere apartament o cameră, Fortuna. Telefon 242384; 0722.946.533. (15733)

Închiriez HALĂ 320 mp, zona UTA, preț negociabil. Telefon 272676; 0722.344.626. (15738)

Dau în chirie apartament 2 camere, etaj I, zona Gării, mobilat și contorizat. Telefon 0257 - 250937, 0745.205.356. (15746)

Dau în chirie apartament central 3 camere. Telefon 349808. (15751)

Închiriez apartament de lux 2-3 camere, 150 - 250 EU. Telefon 286743, 0766.231.477. (15755)

† DECESE †

Cu durere, anunțăm încetarea din viață, a dragei noastre mamă, soacră, bunică și străbunică IANCU DOMNICA, la vârsta de 85 ani. Înmormântarea va avea loc astăzi, 4 august 2003, ora 12, la Cimitirul Pomenirea! Odihnească-se în pace! Familia IANCU, îndoliată.

Familia anunță cu mare durere, decesul celui ce a fost soț, tată, bunic COCIȘ PETRU. Funeraliile au loc astăzi, 4 august 2003, ora 15, de la Capela Cimitirului Eternitatea. Familia îndoliată.

Cu adâncă durere anunțăm trecerea la cele veșnice, la 73 de ani, a educatoarei MARGARETA ȘERB. Înmormântarea a avut loc ieri, 3 august 2003, ora 14, în localitatea PLEȘCUȚA. Familia.

Cu adâncă durere în suflet, anunțăm încetarea din viață, a scumpei noastre mamă, soacră și bunică VEȚAN ELENA în vârstă de 73 ani. Înmormântarea va avea loc azi, 4 august 2003, ora 14, de la Capela Cimitirului Eternitatea. Familiile îndoliate VEȚAN și HĂLMĂGEAN.

† SERVICII FUNERARE †

RO STYL COMPANY
SERVICII FUNERARE COMPLETE
PRODUCĂTOR SICRIE
ARAD, STR. M. EMINESCU 22, TELEFON 214.422
Magazin deschis și noaptea
OFERIM
● **SICRIE** 10 MODELE DE LA 500.000 LA 3.600.000
● **SICRIE LUX** 4 MODELE DE LA 4.500.000 LA 20.000.000
● **LENJERIE DECES** 6 MODELE DE LA 300.000 la 2.000.000
● CRUCE, LUMÂNĂRI, PROSOAPE, BATISTE, MÂNERE și ȘURUBURI SICRIU
OFERTĂ SICRIU FAG CRUCE RESPETE 1.500.000
APELÂND LA SERVICII:
ÎMBRĂCAT, FORMOLIZAT ȘI TRANSPORT
BENEFICIAȚI DE **15%**
REDUCERE LA SICRIU
TRANSPORT INTERN ȘI INTERNAȚIONAL
▼PLATA ȘI DUPĂ ÎNCASAREA AJUTORULUI DE ÎNMORMÂNTARE.
PĂREREA DVS. CONTEAZĂ!
TELEFON **0744.690.121**

IN MEMORIAM "KUKI"
Servicii Funerare Complete
Str. M Eminescu Nr.4
ÎN CURTE
Tel:211.929 - 0723.343.964
Magazin deschis la orice oră
OFERĂ:
SICRIE 10 modele de la **600.000 - 2.800.000**
SICRIE LUX 6 modele de la **3.600.000-10.500.000**
SICRIE import 70.000.000 lei
Mânere. șuruburi accesorii
LENJERIE 7 modele de la **350.000 - 1.400.000**
GRATUIT ! ! ! !
Transportul sicriului la domiciliu
ÎNBĂLSĂMATUL
Plata în Rate ! ! !
Transport Intern și Internațional

† CONDOLEANȚE †

Cel care a fost un prieten desăvârșit, ne-a părăsit. Dumnezeu să-l odihnească pe cel care a fost PETRU COCIȘ, pe care îl vom păstra veșnic în inimile noastre. Familia RAICU. (15742)

Suntem alături de familia COCIȘ în greaua încercare pricinuită de moartea fulgerătoare a celui care a fost COCIȘ PETRU. Sincere condoleanțe familia Hornea Ana și Vida Marcel.

Când în lumea umbrelor, cineva atât de drag nouă, IASMIN BĂTRÂNUȚ și-a așternut să se culce, suntem și vom fi întotdeauna, alături de voi, prietenii noștri dragi, LIVIU și NEPTINA. Dumnezeu să-l aibă în pază! Neluțu, Angelica și Raluca.

Cu adâncă durere anunțăm încetarea fulgerătoare și neașteptată a îngerașului nostru drag, IASMIN BĂTRÂNUȚ, la numai 3 ani și 9 luni, pe care moartea nemiloasă l-a luat prea devreme dintre noi, fără a se putea bucura de copilărie. Îl deplâng: unchiul MITRUȚ, unchiul VIOREL cu mătușa MARIANA și verișorul VLĂDUȚ.

IASMIN
al nostru cel frumos și blând, prea repedea-i plecat de pe acest pământ, mult te-am iubit și nu te vom uita nicicând. Dumnezeu să te odihnească în pace! Unchiul FLORE, mătușa MĂRIOARA, FLORIN și străbunica NUȚA.

† COMEMORĂRI †

Pios și trist omagiu de aducere aminte, la un an de când nu se mai află printre noi cea care a fost iubita noastră mamă, fiică și soră, EMILIA JIVAN Vei rămâne veșnic în sufletele noastre! Fiul Mihai Jivan, mama Maria și familia Crângașu din Ploiești.

Astăzi, 4 august, se împlinește 1 an de când ne-ai părăsit pentru totdeauna BOKOR IOAN. Nu te vom uita niciodată. Soția și fiul EDY. (15707)

Ai fi împlinit 47 ani, iar în loc de „La mulți ani" îți spunem odihnește-te în pace,

GUȘET IOAN. Nu te vom uita niciodată. Vei rămâne veșnic în amintirea noastră cât vom trăi. Fiica BIANCA, soția ZINA. (15685)

S-au scurs 6 luni de lacrimi și durere de când cel mai iubit soț, tată și bunic

PAUL DUMITRU din PILU, ne-a părăsit, lăsându-ne sufletele frânte de durere. Nu te vom uita niciodată și te vom plânge în veci. Dumnezeu să te odihnească în pace! Soția, copiii și nepoții. (15743)

ediția a 2 - a

ZILELE ARADULUI

8 - 9 - 10 AUGUST 2003

PRIMĂRIE:

Vineri, 8 august 2003
Deschiderea oficială
Sâmbătă, 9 august 2003
@-mix, BAMBI
Duminică, 10 august 2003
AMICI
Și formații de copii din Arad

PARCUL MUNICIPAL:

Ansambluri folclorice ale etniilor
Taraful Lică Sămădău

PIAȚA AVRAM IANCU:

Viorica Flintaşu
Elena Jurjescu Todi
Tiberiu Ceia
Ramona şi Petrica Viță
Traian Jurchelea
Petrică Stoian Mâțu
Achim Nica
Ionuț Fulea
Mariana Deac
Sava Negreanu Brudaşcu
Dinu Iancu Sălăjanu

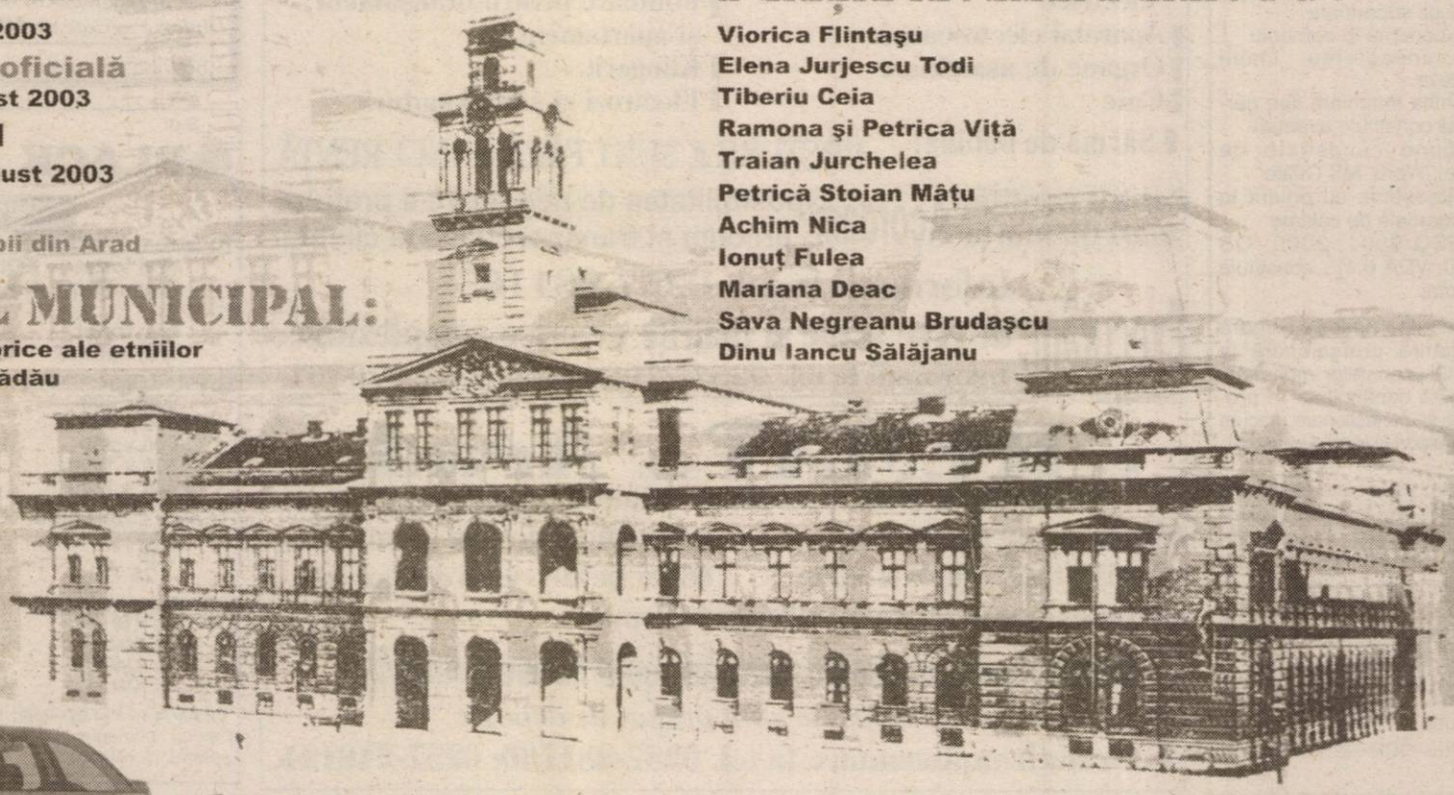

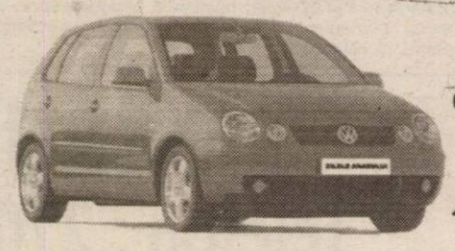

Câştigă un VW Polo la ZILELE ARADULUI !

ȘTRANDUL NEPTUN:

VINERI
8 august 2003
Traffique
Hora
Andra
Prezentare WEST PETROM
Class
3 Sud Est

SÂMBĂTĂ
9 august 2003
Stage Line
Hazard
Hara
Body & Soul
Prezentare
Simplu & Marius Moga
Bere Gratis

DUMINICĂ
10 august 2003
Oxigen
Andreea Bălan
Ro-Mania
Ioan Gyuri Pascu & Blue Workers
Akcent
Paula Seling
AL BANO

SPONSORI:

POLARIS M HOLDING Constanta
Coca-Cola
astra vagoane calatori
quark motors dealer autorizat Volkswagen
MANITOBA
MAN TRANSILVANIA
HOLCIM
UNIV. VASILE GOLDIȘ
CCIA
EUROPEAN DRINKS
ICIM
JOHANNA
CORAURA
AGRIROM
VERBIȚĂ
CONAR
HOTEL PARC
HOTEL PRESIDENT
HOTEL CENTRAL
AUTO SML
IATSA
PROCAR
LUXTEN
ANDROMEDA
BENDEA
AUTOSCHUNN
PETRA
RENAULT

PARTENERI MEDIA: PRO FM, PRO TV, rcs, ADEVĂRUL, Observator, Jelen, Nopți și zile, Munca

designed by general graffix

S.C. SATLINE S.R.L. TELEFON 251.461, 0744/507.211 SHOW ROOM ARAD,Piata Mihai Viteazul - BL. M7 - PARTER

TÂMPLĂRIE DIN ALUMINIU ȘI P.V.C. NOU! RATE / 5 ani AVANS 0

CU GEAM TERMOPAN; PROFILE PVC TROCAL Germania; PROFILE ALUMINIU Grecia

(c.80)

În vederea extinderii activității de producție în noua uzină de sisteme de distribuție electrică pentru autovehicule (cablaje) din Nădab/Chișineu-Criș

S. C. Alcoa Fujikura SRL (membră a Grupului Alcoa)

Scoate la concurs postul

1. Inginer departament calitate

Cerințe
- studii superioare
- experiență în domeniu
- cunoașterea limbii engleze (limba maghiară sau germană constituie avantaj)
- bune cunoștințe de Excel, Word, MS Office
- cunoștințe cu privire la standardele de calitate (ISO 9001: 2000, QS 9000, VDA 6.1) - constituie avantaj

Societatea noastră asigură pregătire profesională la nivelul cerințelor mondiale, asigură continuitate în pregătire și perfecționare precum și transport la locul de muncă.

Rugăm pe cei interesați să-și trimită CV-ul în limba engleză împreună cu copiile certificatelor de studii și/sau specializare, pe fax la numărul: 0257-307126, menționând: ref. inginer calitate, sau la adresa. S. C. ALCOA FUJIKURA SRL, NĂDAB, DN 79, km 37,5, jud. Arad, sau pe adresa de e-mail Daciana.Rosca@alcoa.com.

(3534665)

S.C. B.A.P.D. S.A. Arad

Vinde prin magazinele de specialitate

situate în **Arad**, cât și în județ:

Ineu, Pâncota, Sebiș, Lipova,Sântana, Chișineu-Criș, Șimand

următoarele produse:

- Cabluri și conductori electrici
- Aparataj de joasă și medie tensiune
- Corpuri de iluminat
- Condensatori și motoare electrice
- Aparataj electrocasnic
- Organe de asamblare
- Cuie
- Sârmă de bobinaj
- O gamă largă de scule
- Cauciucuri, furtune, curele trapezoidale,
- Vopsele, grunduri
- Biciclete
- Contoare pentru branșament și apartament
- Klingerit
- Electrozi și sârmă sudură

PREȚURILE SUNT FĂRĂ CONCURENȚĂ

Pentru cantități mari de marfă **Acordăm** posibilitatea de negociere a prețului precum și transport până la client.

Informații la tel. 0257-281165

Executăm: diverse scule și matrițe de orice complexitate.

Informații la tel. 0257-270360 sau 0257-270367.

(c.432/2003)

S.C. REMAT S.A. Arad

Vinde din depozitul situat pe Câmpul Liniștii nr. 1

- Toată gama de laminate,
- Tablă - toate dimensiunile
- Profile ușoare și grele, corniere
- Bare hexagonale și rotunde
- Fier beton - toate dimensiunile
- Sârmă

Pentru toate produsele asigurăm aprovizionare ritmică

Prețurile practicate sunt prețuri de depozit.

Informații suplimentare la tel. 0257-281760; 0257-246124.

MEDIASOFT

Arad, str.Av.Ioan Sava nr.5, tel/fax 0257-255886

Centru de Formare Profesionala-Medierea Muncii

Organizeaza *CURSURI*

1.Operator calculator si retele de calculatoare (initiere Windows, Word, Internet, NC, baze de date) din 08.08.03 dupa masa si 14.08.03 dimineata

2.Contabilitate(teorie, practica)-21.08.03dupa masa

3. Secretariat computerizat-18.08.03- dupa masa (tehnoredactare **WORD**, utilizare **Internet**)

4.Programator ajutor(Access)-07.08.03-dupa masa

5. Internet(crearea pagini Web-**Html**),**PowerPoint**- din 07.08.2003 dupa masa

6. Proiectare asistata(AutoCad)- 30.08.2003

7. Utilizare Excel –02.09.2003 – dupa masa

8. Limba engleza - 01.09.2003 – dupa masa

*Diplome avizate de **Ministerul Educatiei si Cercetarii.***

Servicii de mediere a *FORTEI DE MUNCA*

(2639202)

S.C. **BLACK SEA SUPPLIERS SRL** Importator direct

vinde din stoc

CENTRALE TERMICE: IMMERGAS

tiraj forțat	EOLO STAR	19.400.000
tiraj natural	NIKE STAR	16.885.500
	BIASI	
tiraj forțat		20.500.000
tiraj natural		18.300.000

RADIATOARE OȚEL

600 x 600	1.253.800
600 x 800	1.573.000
600 x 900	1.721.956
600 x 1000	1.850.945
600 x 1200	2.131.022

Prețurile sunt promoționale și conțin TVA.

ȚEVĂ cupru bară

φ15	34.276 / ml
φ18	48.258 /ml
φ 22	70.735 /ml

CAZANE VIADRUS

20 KW	20.600.000
25 KW	22.750.000
30 KW	24.900.000
35 KW	27.000.000

Relații la depozit: str. Ursului 21, tel. 271.052, 275.600

ȚEVĂ și FITINGURI multistrat, fitinguri cupru, aer condiționat, baterii, țevi negre și zincate, profile pătrate și rectangulare, robineți, pompe, hidrofoare. (2639035)

Vindem

Hârtie de împachetat

Numai la sediul redacției ziarului ADEVĂRUL

Telefon **281.797**

B-dul Revoluției nr. 81 Arad

Program orele **9 00-14 00**

FĂ-ȚI VACANȚA CU SUZUKI

www.suzukivest.ro

SWIFT cu 5 uși de la **5.727 €** (fără TVA)

DOTĂRI STANDARD: dublu airbag, închidere centralizată, geamuri față acționate electric faruri și oglinzi reglabile electric
DOTĂRI OPȚIONALE: ABS, aer condiționat, servodirecție
VÂNZĂRI CASH, ÎN LEASING SAU PRIN CREDIT BANCAR
FINANȚARE PRIN SARA LEASING

RS SARA MOTORS ARAD Importator SUZUKI în România

Calea Radnei nr. 221, Tel./fax 0257-22.92.72, 25.39.29

(C.A.628/2002)

CORAURA Telefon : 270525

CORAURA Telefon : 270525

Rate fixe

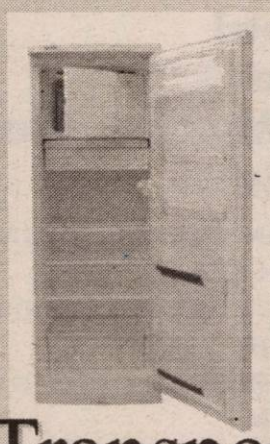

avantaje

- perioada maximă 3 ani
- fără girant
- avans 0%
- rate mici dobândă mică

instalare gratuită

Transport GRATUIT în tot județul

(c.15/2003)

(c.652)

TÂMPLĂRIE PVC cu GEAM TERMOPAN CALITATE GERMANĂ GEALAN Fenster-Systeme

ARAD, STR. CAIUS IACOB BL.R
FOSTUL Mag. CĂMINUL (lângă BANC POST)

[RATE până la 5 ani avans zero]

Cel mai bun! Cel mai ieftin!

Tel: 0257-213.145, 0788.391.769, 0788.391.770, 0722.528.185

WEST BANK S.A.
ARAD, B-dul Revoluției nr. 88
TELEFON: 284.888; FAX: 285.202
WESTERN UNION TRANSFER DE BANI®
Cel mai rapid mod de a primi bani din toată lumea

ADEVĂRUL
Cotidian independent Arad

Partenerul întreprinzătorilor care se respectă
s.c. ARIS s.a. Arad
Calea Victoriei 33-35
Fax: 250.675
Tel: 256.488 257.337

Anul XV, nr. 3978 | 20 pagini | MARȚI 5 AUGUST 2003 | 5.000 lei
adevarul@arad.ro; adv.pub@arad.ro | http://adevarul.arad.ro
Publicație auditată de BRAT | Tiraj mediu zilnic vândut: 30 531

Imaginație bogată – rezultate slabe

D. Zăvoianu

România nu a dus niciodată lipsă de proiecte în toate domeniile vieții sociale și spirituale. Numărul de proiecte ne situează undeva, în fruntea Europei, ceea ce dovedește că românii au inițiativă, sunt capabili de creație, dar nestatornici în a duce la îndeplinire tot ceea ce și-au propus. Dar de fiecare dată au pornit cu mare avânt în realizarea proiectelor pe care le-au elaborat. Astfel de proiecte au început pe timpul lui Cuza, care își propusese să modernizeze România, să aducă țărănimea la nivelul prosperității celei din Europa Occidentală. Proiecte bune, generoase, dar care au fost abandonate de clasa politică. Proiecte au existat și pe timpul domniei regelui Carol I, care priveau democratizarea societății românești, viața parlamentară, crearea unei infrastructuri pentru o dezvoltare industrială etc., deși în parte duse la îndeplinire, dar în cele din urmă abandonate.

După primul război mondial, România se înscrie spre realizarea unei societăți liberale, cu unele rezultate notabile între 1934-1938, deși repede abandonate prin trecerea la dictatura regală și apoi antonesciană, când apar alte priorități la care clasa politică se angajează cu același entuziasm.

Nici în perioada de dictatură socialistă nu au lipsit proiectele originale, mai ales după 1965, cu ideile dezvoltării economice pe principii concurențiale, idei abandonate rapid și niciodată transpuse în practică, apoi sintagma societății socialiste multilateral dezvoltate, proiectul „democrației originale" etc.

După decembrie 1989 o serie de proiecte sunt reluate în forme modernizate pentru a fi în concordanță cu valorile Europei Occidentale. În continuare o atenție durabilă se acordă gradului de deschidere și democratizare a societății românești, din altă perspectivă, la fel de fadă ca și în trecut. Nu se uită a se afirma cu aplomb că democrația este o condiție esențială pentru atingerea condițiilor și criteriilor unei dezvoltări durabile pe toate planurile. Se dau definiții, se fac corelații, astfel că democrația este considerată, nu fără argumente, ca un proces care implică autonomie, asumarea responsabilităților, un cadru legal coerent și clar, legalitate în fața legii, cetățeni și agenți economici egali în drepturi și obligații. În acest fel, democrația este adusă în orizontul doctrinei social-democrate și trebuie să recunoaștem deschis că principalele teoretizări, concepte social-economice, teorii și programe de dezvoltare sunt elaborate pe timpul celor două guvernări social-democrate din România de după decembrie 1989.

(Continuare în pagina 5)

În hotelurile de lux arădene

Minore de consum pentru negustorii de plăceri

Dezvăluirile unor adolescente căzute în plasa prostituției

Nici Aradul nu e ocolit de fetele care practică cea mai veche meserie din lume. Dacă la drumul mare tarifele prostituatelor sunt relativ mici (variază între 200.000 și 500.000 de lei), la marile hoteluri arădene prețurile urcă la cifre amețitoare: 3.700.000 de lei pentru o oră de companie. Și fetele sunt însă pe măsură. Arată mult mai bine decât cele din stradă, sunt curate și mai bine îmbrăcate.

◆◆◆

Atmosferă tipică de bar. Mult fum de țigară, muzică în surdină, clienți plictisiți, ospătărițe cu fuste până-n fund și zgomot de bile... ciocnite pe masa de biliard. O blondă frumușică (16 ani) chinuie o brichetă care nu mai vrea să se aprindă. Stă de mai bine de o oră cu paharul de Cola, gol, în fața ei. Cafea mai are pe fundul ceștii, doar cât să mai stea un pic... În plus, și țigările sunt pe terminate. La un moment dat, în bar intră „Peștele"! Chelneriițele îl

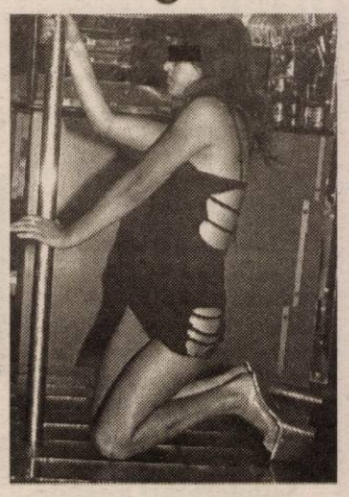

salută cu interes - e clientul casei. Masiv , puțin bronzat, cu brațele tatuate și „sufocat" de aur. Se așează la masa lui , cu un aer plictisit. Privește fără interes în jur. Aceleași fețe... Dar și o excepție - blonda - pe care o remarcă imediat. N-o cunoaște. Adulmecă. E nouă, junioară, singură, drăguță, dezorientată - portretul robot ideal pentru o posibilă clientă. Îi trimite o băutură fină la masă. Fata bea paharul și ultima înghițitură de cafea. E puțin speriată și dă să plece. Dar peștele e deja în fața ei.

Olimpiu Bulzan

(Continuare în pagina 6)

„Concluziile cu privire la PSD Arad nu pot fi trase acum. E nevoie de timp"

– Interviu cu liderul grupului ministerial PSD, vicepreședintele Ilie Sîrbu -

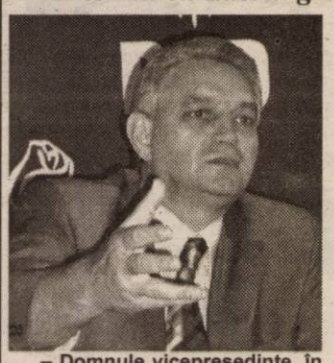

– Domnule vicepreședinte, în calitate de responsabil cu activitatea organizației județene a PSD Arad, care sunt primele impresii după reîntâlnirea cu conducerea partidului?

– Primele, sigur, așa cum s-a derulat și ședința de astăzi (n.r. sâmbătă), sunt bune. Dar de aici și până la a afla adevărul despre o organizație, mai e o perioadă de timp care trebuie parcursă. Mai ales să discut cu oamenii. Și doar în momentul în care voi avea suficiente informații pot trage o concluzie.

– Nemulțumiri aveți? Mă refer la starea filialei.

– Deocamdată nu am. Ce am văzut la ședința Consiliului Județean al partidului, astăzi, modul în care s-a derulat, pregătirea materialelor, votul și altele... n-am motive de nemulțumire.

– La ordinea zilei, în cadrul tuturor filialelor PSD din țară, se discută numirea președinților executivi. Bănuiesc că i-ați cunoscut pe cei propuși aici la Arad. Ce părere aveți? Sunt bune propunerile făcute de pesediștii arădeni?

– Aș fi mai rezervat în a emite eu păreri. Nu e cazul s-o fac datorită faptului că ei sunt selectați de delegația permanentă. Asta este procedura. Ei au fost trecuți și prin Consiliul Județean al PSD Arad. Am văzut reacția oamenilor și n-am văzut nici un fel de discuții pe această temă (n.r. noi știm cu totul altceva), la adresa unuia sau altuia. Au făcut patru în loc de trei, iar Delegația Permanentă de la București, pe baza criteriilor care vor fi stabilite la nivel central, va alege din cei patru sau din cei trei, pe cel mai bun.

A. Olteanu

(Continuare pagina 5)

În acest număr

▶ Un telefon surpriză l-a trimis pe Manta la Washington — Pag. 12

▶ Fiecare șantier arheologic - o aventură — Pag. 11

▶ Chiriașii blocurilor ANL au stat câteva săptămâni fără apă caldă — Pag. 8

▶ Las Vegas Racing Team Arad domină autoritar întrecerea națională — Pag. 12

▶ Sănătatea arădenilor, în pericol — Pag. 9

▶ La DSP Arad s-au „amputat" șapte posturi — Pag. 3

„Aplicație" comună Parktronic-Pompieri

În mai puțin de un minut gheara a fost anihilată

Ieri, în jurul orei 9,00, angajații Grupului de Pompieri „Vasile Goldiș" s-au trezit cu mașinile personale blocate de către detestata gheară a Parktronic-ului. Fiind în timpul serviciului, s-au întrebat, pe bună dreptate, dacă gratuitatea oferită de către Parktronic este valabilă și în cazul lor. Răspunsul a fost greu de obținut, dar a dat câștig de cauză celor păgubiți.

Întrucât niște angajați ai firmei Parktronic au blocat roțile a trei mașini proprietate personală a pompierilor, aceștia au solicitat ajutorul celor de la descarcerare. În 45 de secunde, gheara a fost făcută „ferfeniță" și mașinile au fost eliberate.

După mai multe încercări de a afla opinia celor direct interesați, am reușit să obținem o declarație oficială a domnului Pică, director al firmei Parktronic: **„Erau proaspăt angajați și nu știau că „gheara" nu se aplică și în cazul celor de la Grupul de Pompieri „Vasile Goldiș". În concluzie, orice angajat al Grupului de Pompieri „Vasile Goldiș" este exceptat de la plata parcării dacă mașina personală este parcată în fața sediului acestei unități".**

Daniel Albu

Abonează-te la ADEVĂRUL

Husqvarna
Fără girant avans
Hidrofor - stropitoare
Pompe - motocultoare
Mașini tuns iarbă
RATE
Tel: 281.492 280.389

ASIROM
În cadrul Campaniei promoționale
„Vara 2003 e vara ASIROM"
se acordă importante
reduceri de prime la asigurările noi încheiate:
◆ 10% la CASCO
◆ 15% la Asigurarea clădirilor și a bunurilor
Durata campaniei: până în 31 august 2003
(3401746)

Consilier timișorean, la Sănătatea arădeană

Pentru a avea o imagine mai clară a ceea ce se întâmplă în teritoriu, ministrul Mircea Beuran și-a ales patru așa numiți „consilieri zonali" pe probleme de sănătate. Aradul va fi monitorizat de prof. dr. Tiberiu Bratu. Din Timișoara, evident!

PARKTRONIC
Cel mai modern sistem de parcare din România
Avantajele sistemului de parcare cu plata PARKTRONIC:
- plata in functie de durata parcarii (35 min, 70 min, 110 min., etc)
- parcometrele functioneaza cu carduri reincarcabile, nu trebuie sa aveti numerar la dvs.
- tichetele eliberate de parcometre sunt valabile pentru toata durata platita, indiferent de locul unde parcati
TELVERDE GRATUIT
08008.09009

ÎNCHIRIEZ SPAȚII PRODUCȚIE
500 m², 1000 m² , 1500 m² – cu toate utilitățile
TELEFOANE
272.812, 0721.269.706

Meditația zilei

Dacă ești în căutarea unei rețete a succesului care să fie simplă, respectabilă și fără greutăți, mai bine te lași păgubaș.

Calendar

Astăzi, Soarele răsare la ora 5 și 42 minute și apune la ora 20 și 41 de minute.

Au trecut 216 zile din acest an. Au mai rămas 149 de zile până în 2004.

Praznicul zilei: Biserica ortodoxă: Înainte prăznuirea schimbării la față. Cuviosul Ioan Iacob de la Neamț; **Biserica greco-catolică:** Înaintea schimbării la față; **Biserica romano-catolică:** Sfințirea bisericii Sf. Maria din Roma.

A venit barza!

La Arad: Gabriel Marian Covaci, Larisa Giorgiana Covaci, Maria Loredana Bănășeanu, Ruben Luchian, Emanuel Raul Androne, Andrei Ionel Botaș, Georgiana Ionela Șandor, Diana Ramona Oprea, Maria Deborah Curta, Sergiu Andrei Hotoboc, Claudia Iuga, Nan Bogdan Marga, Anna Flora Almași, Natalia Maria Coșeriu, Bardi-Pajtas David Zsolt.

Cinematografe

DACIA: Identitate (SUA) 10; 12; 14; 16; 18; 20

MUREȘUL: X-Men (SUA) 10; 12,30; 15; 18

ARTA: Pianistul (Fr.-Polonia-Germania) 16; 19

SALA MICĂ: Cavalerii Shaolin (SUA) 15,30; 18,30

ÎN JUDEȚ - INEU (5-6 august): Afaceri dubioase (SUA) 16; 18

Comenzi taxi

☎ ALFA PLUS - 349.349; 256.222

☎ TAXI ALFA - 22.88.88; 25.25.26; 0723.200.301; 0745-50.60.70

☎ TAXI ARAD - 244.244; 274.444; 0722755440

☎ DIESEL STAR - 212.222; 0722.361.011; 0745.645.645

☎ EUROPA - 275.555; 0723.677.555; 0744.828.163

☎ FAVORIT - 280.000; 281.111; 0740083333; 0742409992

☎ GETAX - 280.705; 280.100; 280.548

☎ MIRCO MILI - 230.530; 230.730

Echipa de serviciu

MONICA ARDELEAN
secretar de redacție

Bianca Felea, Ioan Leac, Adela Pop, Ramona Vidulescu
tehnoredactare computerizată

Sorina Ambruș, Mihaela Gogoța, Doina Jurcă, Aurica Telcian
corectură

„Adevărul" vă ascultă

La telefonul dimineții, 280944, între orele 9,00-12,00

MULȚUMIRI

Un grup de credincioși din Arad își exprimă, prin intermediul acestei rubrici, „toată cinstea pentru corul bărbătesc al bisericii ortodoxe din Arad - Gai, dirijor prof. Victor Șofrag, care a cântat duminică, la Sfânta Liturghie oficiată în catedrala din Arad".

CÂINI VAGABONZI

D-na Chiș Mariana ține să aducă la cunoștință edililor orașului că în zona 300 s-au adunat mai mulți câini, care reprezintă un adevărat pericol pentru trecători. La lăsarea întunericului, haitele încep să latre, făcând locuitorilor din zonă multe nopți albe.

PREA MULTĂ GĂLĂGIE

Dl. Iuliu Olar ni se adresează, spunând că ajuns la limita răbdării din cauza zgomotului infernal făcut de mașinile de mare tonaj care trec pe str. Kogălniceanu. Dacă nu se va lua nici o măsură în vederea rezolvării acestei situații, domnia sa este hotărât să treacă la blocarea străzii.

Redactor de serviciu, D. R.

La telefonul după-amiezii, 280944, între orele 15,00-18,00

Domnul Octavian Miclea, domiciliat în Faleza-Sud, ne sesizează cu privire la lucrările de amenajare a trotuarelor de pe centrul municipiului Arad: **„Am înțeles că firma Parktronic ar face ordine în circulația din centrul orașului, însă nu pot înțelege rostul refacerii trotuarelor. Cred că refacerea trotuarelor este o cheltuială care nu se justifică și de aceea, prin intermediul dvoastră, mă adresez primarului Dorel Popa pentru ca acesta să ne lămurească, pe noi arădenii, de rostul acestei investiții".**

N.R.: Nici noi nu înțelegem multe lucruri căci „Ascunse sunt căile politicii..." însă vă rugăm să aveți răbdare până la alegerile locale căci atunci: „Multe lucruri se vor dovedi..."!

Redactor de serviciu, D. A.

Meteo

Vremea va fi frumoasă și deosebit de caldă. Cerul va fi mai mult senin, variabil după-amiaza. Izolat, în zona montană, spre seară, vor fi condiții de averse slabe de ploaie. Vântul va sufla slab la moderat, din sector vestic.

Temperaturi minime 18 la 21°C.

Temperaturi maxime 30 la 33°.

Foto: Ștefan Matyas

HOROSCOP

Marți, 5 august 2003

Berbec (21.03-20.04). Sunteți mai bine-dispus ca niciodată. În plan financiar se anunță, de asemenea, o schimbare benefică.

Taur (21.04-20.05). S-ar putea să vi se atragă atenția asupra faptului că nu depuneți suficient efort la locul de muncă.

Gemeni (21.05-20.06). Ați avut și zile mai bune, dar nu este acum momentul să vă plângeți de milă.

Rac (21.06.-22.07). Astrele sunt azi de partea dvs. O activitate mai de mult începută nu va întârzia să-și arate roadele.

Leu (23.07-22.08). Relația de cuplu cunoaște o schimbare semnificativă. Depinde doar de dvs. dacă veți avea de câștigat ceva.

Fecioara (23.08-22.09). Sunteți prins în cele mai diverse activități. Nu uitați cât de importantă este familia pentru dvs.

Balanța (23.09-22.10) Monotonia care vă înconjoară nu prevestește nimic bun. Ați putea da câteva telefoane cunoscuților.

Scorpion (23.10-21.11). Sunteți dispus să riscați foarte mult doar pentru a nu vă leza orgoliul.

Săgetător (22.11-21.12). Aveți în față o sarcină pentru a cărei rezolvare trebuie să vă folosiți toată priceperea.

Capricorn (22.12-19.01). Vedeți totul cu prea multă implicare. Încercați să fiți mai detașat.

Vărsător (20.01-20.02). Vi se aduce la cunoștință un câștig neașteptat. În acest fel, vă puteți achita de unele datorii.

Peștii (21.02-20.03). Sinceritatea unui prieten foarte bun va fi pusă la încercare. Aveți acum ocazia să-l cunoașteți cu adevărat.

Rețeta zilei

Pulpe de pui la grătar

4 pulpe de pui, 3-4 cățel de usturoi, 1 pahar de bere, sare, piper

Cu o zi înainte să frigeți pulpele de pui, le curățați, le spălați și le puneți într-o cratiță. Turnați peste ele berea și presărați cățel de usturoi tăiați mărunt, sare și piper după gust. Dați apoi pulpele la frigider. A doua zi, ungeți grătarul cu o felie de slănină, apoi puneți pulpele să se frigă. Vor fi fragede și foarte gustoase!

CURSUL VALUTAR

VALORI ÎNREGISTRATE IERI, 4 AUGUST 2003

Denumirea valutei	BNR	BCR		BRD		Banca Transilvania		Banca Românească		Banca Romexterra	
		C	V	C	V	C	V	C	V	C	V
Euro	37378	36900	37400	37145	37565	36300	37300	37050	37525	36950	37520
Dolar S.U.A.	33068	32900	33500	32910	33380	32600	33500	32705	33283	33050	33600
Forint	142	132	147	137	145	135	142	-	-	-	-

Utilitare

PRIMĂRIA MUNICIPIULUI

Program de relații cu publicul (camera 5) luni-miercuri-vineri între orele 8-12; marți-joi între orele 8-12; 15-17 - tel. 284.744, tel. centrală 281.350.

PIEȚE, TÂRGURI

Astăzi este zi de piață la Sebiș, Almaș, Apateu, Semlac, Sântana, Șilindia, Vârfurile. Târguri săptămânale se desfășoară astăzi la Chișineu Criș, Almaș, Șilindia și Vârfurile.

Mâine, miercuri, va fi zi de piață la Păncota, Beliu, Buteni, Șiclău, Macea, Vânători, Pecica, Siria și zi de târg la Beliu și Buteni.

FARMACII DE SERVICIU

● Farmacia **REMEDIUM** Arad, B-dul Revoluției nr. 52-54. Program luni-vineri: 7,30-20,00; sâmbătă 8,00-14,00. Telefon 233195. Eliberează medicamente compensate și gratuite. ● Farmacia „**OMNIA-FARM**", Calea Aurel Vlaicu, Bl. Z28, cu program zilnic de la orele 8,00-22,00. Telefon 271724. Eliberează rețete gratuite și compensate. ● Farmacia **LIBRO PHARMA NON STOP** Calea Aurel Vlaicu 60-68 (lângă stadionul (UTA) telefon 212.992. Eliberează medicamente compensate și gratuite. ● Farmacia **TEAHAFARM**, Bd-ul Revoluției nr. 65. Program: luni-vineri 8-21, sâmbătă 9-13. Telefon 254.587. Eliberează medicamente compensate și gratuite. ● Farmacia **ELPIS PHARM** Micălaca, zona Piața Soarelui, str. Voinicilor, colț cu str. Păsunii, Bl. 193, sc. A, parter. Program: luni-vineri 8-20, sâmbătă 8,30-14. Tel: 259.619.

URGENȚE STOMATOLOGICE

Cabinetul de pe str. Crișan (în spate la Gionelli) are program non-stop. Telefon: 253794. Cabinetul din B-dul Revoluției nr. 62, ap. 17. Zilnic: conform orarului (robot pe telefon); sâmbătă între 9-14. Telefon: 256.665.

Cabinetul Stomatologic din Calea Victoriei nr. 7 A asigură zilnic urgențe, inclusiv sâmbăta, între orele 10-15. Telefon 095.565.622.

Cabinetul stomatologic din B-dul Revoluției nr. 95, etajul I, asigură urgențe, zilnic între orele 8-14, telefon 282184.

Cabinetul Stomatologic din str. Crișan nr. 6 (vizavi) de Complexul Stomatologic) asigură urgențe stomatologice. Luni-Joi: 13,30-19,00; Vineri: 9,00-15,00. Tel. 338.101.

Cabinetul Stomatologic din str. Românului nr. 4 (lângă antichitățile de pe colț cu Metianu) asigură zilnic urgențe stomatologice între orele 9-13; 15 - 20. Telefon 0744/752.020; 0723/013.704.

DISPENSAR VETERINAR

Dispensarul veterinar din Aradul Nou efectuează zilnic, orele 8-16 (sâmbăta 8-12) examen trichineloscopic, castrare porcine, ecornarea viteilor, însămânțări artificiale. Telefon 287.298.

ÎNTRERUPERI CURENT

Marți, 5 august: Micălaca Bl. 170 (8-15).
Miercuri, 6 august: Micălaca Bl. 171, 172 (8-15).

CITIREA APOMETRELOR

Marți, 5 august: Calea Timișoarei, Memorandumului, Spartacus, V. Pârvan, I. Minea, N. Densușeanu, Corabiei, V. Bogrea, Vântului, Pașcani, Păcăteanu, Flacăra, N. Lenau, Cobzei, Renașterii, Marginei, Lipovei, Păstorului, Zefir, Argeș, Ardealului, Iancu Jianu, Milcov, Calea 6 Vânători, Ovidiu, Bumbaculuí, Ciprian Porumbescu, Țepeș Vodă, Paltinului, Fragilor, Luchian, Brezoianu, Stupilor, Tribunul Corchiș, Măgurele, Anton Pann, Grădinarilor, G-ral Doda, Codrului, C. Brâncovenau, V. Conta, Bucegi.

ADMINISTRAȚIA FINANȚELOR PUBLICE

Administrația Finanțelor Publice a municipiului Arad: Asistență contribuabili (impozitul pe venitul global) - telefon 280633, 280733, int. 198 (persoane fizice) și 125 (persoane juridice) între orele 8.00-12.00. Informații mai pot fi obținute la adresa de web: www.finantearad.ro

TELEFON DE URGENȚĂ LA POLIȚIE: 955

Noul număr de centrală telefonică al I.J.P. (Inspectoratul Județean de Poliție) Arad: 207100.

PROTECȚIA CONSUMATORULUI

B-dul Revoluției, nr. 50. Telefon: 257049.

GARDA FINANCIARĂ

B-dul Revoluției nr. 79, telefon: 281119.

INSPECTORATUL TERITORIAL DE MUNCĂ ARAD

Str. Episcopiei nr. 11-13, tel.: 211762, 211862, 257251.

Pași decisivi pentru viitorul Centru Oncologic

Inițiatorii ambițiosului proiect de realizare a unui centru oncologic și de cercetare la Arad s-au întâlnit, la sfârșitul săptămânii trecute, la Timișoara, cu ministrul Sănătății, Mircea Beuran, și cu președintele Casei Naționale a Asigurărilor de Sănătate, Eugeniu Țurlea. Rectorul Universității de Vest „Vasile Goldiș" din Arad, prof. univ. dr. Aurel Ardelean, și reprezentantul părții italiene, dr. Gianluca Valentini, au prezentat stadiul demersurilor întreprinse până acum. Au fost analizate aspecte legate de costuri, tarifele diverselor investigații și proceduri terapeutice precum și posibilitatea coparticipării țărilor învecinate, ce ar putea fi, în egală măsură, beneficiare ale serviciilor oferite de viitorul centru.

La finalul discuțiilor, ministrul Sănătății și președintele Casei Naționale a Asigurărilor de Sănătate au apreciat pozitiv inițiativa și au asigurat că vor analiza în amănunt proiectul. Hotărârea definitivă privind avizarea acestuia va fi luată în cadrul unei viitoare întâlniri, programată a se desfășura la București, în prima parte a lunii septembrie.

De la vacanță, la pregătiri pentru noul an școlar

Deși este vacanță, în această perioadă pe agenda de lucru a Inspectoratului Școlar Județean sunt câteva probleme importante. De acest lucru a încercat să convingă ziariștii, la conferința de presă, organizată ieri la I. Ș. J., prof. Zoea Rotaru, inspector școlar general.

Astfel, am aflat că: ● în școli se desfășoară lucrări de reparații, igienizări, de pregătire pentru începerea în cele mai bune condiții a noului an de învățământ; ● pentru școlile din municipiu, primarul Dorel Popa a alocat 18 miliarde de lei, iar președintele C. J. A., Caius Parpală, a aprobat consiliilor locale orășenești și comunale peste 20 de miliarde în vederea reparațiilor la școli; ● „Sunt cei mai mulți bani pe care i-a primit Inspectoratul vreodată - a remarcat inspectorul general Zoea Rotaru - pentru ca, într-adevăr, să realizăm ceea ce ne cerea dl. ministru Alexandru Athanasiu, de a crea în toate unitățile de învățământ un mediu favorabil instruirii și educației elevilor, corespunzător mileniului III"; ● zilele acestea, au fost inspectate mai multe școli din județ: la Chișineu-Criș se realizează lucrări de 1,5 miliarde de lei, la Andrei Șaguna se fac reparații de 300 milioane, la Macea de 200 milioane, la Beliu de 300 milioane lei etc.; ● consiliile de administrație din școli se vor preocupa de introducerea apei și vor moderniza grupurile sanitare (aceste lucrări se vor realiza cu sprijinul părinților); se pregătește licitația pentru mobilier școlar (aproape trei miliarde lei) pentru învățământul rural; ● „Am certitudinea că, la începutul anului școlar, toate unitățile de învățământ vor primi autorizația sanitară de funcționare" - a concluzionat, în această direcție, prof. Zoea Rotaru.

Am mai aflat că, în timp ce foarte mulți elevi se bucură de zilele de vacanță (până acum peste 10000 de copii au fost în tabere), alții se pregătesc pentru examenele de toamnă; ● elevii de clasa a XII-a vor susține corigențele între 14-15 august și se pot înscrie la examenul de bacalaureat în 16 august (bacalaureatul începe în 18 august); ● elevii de clasa a VIII-a vor susține corigențele în 19-21 august, în 22 august se vor înscrie la examenul de capacitate (care începe în 25 august); ● corigențele pentru celelalte clase vor avea loc în perioada 1-11 septembrie; ● a doua etapă de admitere (liceu și școli profesionale) se va derula în perioada 1-10 septembrie; ● admiterea în școlile postliceale și de maiștri va avea loc între 1-12 septembrie.

Cu alte amănunte privind sesiunile de toamnă și proiecte de actualitate ale I. Ș. J. vor reveni în numerele viitoare ale ziarului nostru.

V. F.

La DSP Arad s-au „amputat" șapte posturi

Febra disponibilizărilor i-a ajuns din urmă și pe angajații Direcției de Sănătate Publică Arad. Printr-o adresă primită de la Ministerul Sănătății, DSP Arad a fost informată că în baza HG 743/2003 poate avea în structură un număr maxim de 121 posturi. În această situație, conducerea instutuției amintite trebuie să dea afară șapte persoane. Până în momentul documentării noastre, nu erau nominalizate persoanele care urmează a fi eliberate din funcție.

M. P.

Premiile de fidelitate ale ziarului „Adevărul"

Talon de participare pe luna AUGUST

Numele_____

Prenumele_____

Adresa:_____

_____

Telefon_____ **Seria și nr. chitanței abonament:**_____

Abonații pe luna august ai ziarului „Adevărul" sunt rugați să completeze cu litere de tipar talonul de mai sus, să-l introducă într-un plic și să-l expedieze, până la data de 15 august a.c., pe adresa: Redacția „Adevărul", B-dul Revoluției nr. 81, cod. 2900, Arad. Cele expediate după această dată nu vor participa la tragerea la sorți. Pe plic, abonații sunt rugați să facă mențiunea „Pentru premiile de fidelitate". Taloanele primite vor participa luni, 18 august a.c., la tragerea la sorți, în cadrul căreia **vor fi oferite abonaților 10 premii de fidelitate în valoare de 1 milion de lei fiecare.** Lista abonaților câștigători va fi publicată în ziarul nostru de marți, 19 august a.c., iar premiile vor fi ridicate joi, 21 august a.c., de la sediul redacției, pe baza buletinului de identitate și a chitanței-abonament.

Atenție: în plic va fi introdus doar talonul de mai sus, chitanțele-abonament rămânând la abonați.

Presiune scăzută la apă, în patru cartiere din Arad

Ca urmare a lucrărilor de deviere a conductei de apă potabilă, care se efectuează începând cu 5 august 2003, ora 9,00, la viaductul din strada Voinicilor, va scădea presiunea apei potabile în cartierele Subcetate, Mureșel, Aradul Nou și Sânicolaul Mic. Lucrarea, executată de către S.C. Edil Construcții S.A. Arad la comanda Primăriei Municipiului Arad, se va finaliza cel târziu până în 8 august 2003, ora 10,00.

„Ne cerem scuze abonaților noștri pentru eventualul disconfort", precizează în finalul comunicatului de presă primit ieri la redacție, dl. **Gheorghe Bănățean**, directorul general al Regiei Autonome Apă-Canal Arad.

S.C. Gospodărirea Comunală Arad S.A.

situată în Calea Timișorii nr. 61, 2900 Arad - tel/fax 0257/287.797

Solicită urgent oferte tehnice privind asigurarea în condiții optime de apro-vizionare și funcționare a instalațiilor de energie electrică din Strandul Neptun, în vederea desfășurării în bune condițiuni a evenimentului ZILELE ARADULUI.

S.C. EURO TRANS S.R.L. ȘIRIA

EFECTUEAZĂ TRANSPORT DE MARFĂ CU AUTOCAMIOANE DE 20 TONE

ACHIZIȚIONEAZĂ DEȘEURI DE FIER VECHI ÎN CANTITĂȚI MARI

VINDE AUTOCAMIOANE „ROMAN", „VOLVO", „MAN" și AUTOBASCULANTE

ANGAJEAZĂ: ● Șofer autocamion ● Contabil pentru abator

INFORMAȚII: ȘIRIA, STR. GĂRII, NR. 2073

Tel.: 0723.404.010 0722.731.413 0257/531.128

(c.p. 105/2003)

Fabia 1,2 HTP

RATA LUNARA leasing:

111* €

inclus TVA si CASCO

Leasing persoane fizice si juridice

* avans 50 %, 5 ani

PRO CAR®

ARAD: Calea Radnei Nr. 235, Tel. 0257 - 368 860

E-mail: skoda@procar-skoda.ro, webpage: www.procar-skoda.ro

(3401566)

Directorul CAS Arad - văzut bine de mai marii Sănătății

Directorul Casei Județene de Asigurări de Sănătate, dr. **Gheorghe Domșa**, a fost ales membru al comisiei centrale de negociere a contractelor cadru pentru anul 2004. **„Această numire ne bucură, evidențiind încă o dată profesionalismul dr. Domșa. Este o onoare pentru Arad, pentru noi toți, că suntem reprezentați la acest nivel, ținând cont de faptul că respectiva comisie are în componență doar trei directori CAS din întreaga țară,"** precizează prefectul **Dan Ungureanu.**

M. Popescu

Cronica măruntă

● Pentru că e căldură mare și mai marii instituțiilor sunt plecați prin concedii, salariații rămași la muncă nu se prea omoară cu treaba. Același lucru este valabil și pentru Inspectoratul de Protecție Civilă Arad, unde cei trei-patru angajați rămași la datorie desfășoară „activități în curtea unității", după cum ne-a declarat mr. Golea, pentru că „n-am avut evenimente deosebite, care să necesite intervenția noastră. Dacă e ceva, comunicarea cu noi se face prin buletine de presă". Așa că, până la producerea eventualelor calamități (Doamne ferește!) angajații protecției civile se antrenează și ei cum pot.

● În ziua de azi, nu poți fi nici măcar cerșetor pe cont propriu, ci trebuie să te supui unui patron care are grijă să-ți calculeze „salariul" pe care-l meriți, cu sancționările de rigoare. Acest lucru ne-a fost demonstrat zilele trecute, în stația de tramvai de la Catedrala Ortdoxă Nouă. Un copil de vreo zece ani, cu punga de aurolac în mână, aștepta răbdător apariția unui mijloc de transport în comun. În momentul în care tramvaiul se apropia de stație, un individ tuciuriu, cu brațele încărcate de tatuaje, l-a luat pe cel mic de ceafă, obligându-l să urce și punându-i în vedere să nu coboare până nu strânge măcar vreo 50 de mii de lei. După ce și-a ascuns punga de aurolac sub haină, micuțul cerșetor a început să spună „Tatăl Nostru" în așteptarea banilor cu care unii pasageri l-au miluit.

● În cadrul acțiunii desfășurate pe plan național, care urmărește prezența caselor de marcat în unitățile comerciale, Garda Financiară Arad a controlat până în prezent un număr de 288 de firme, dintre care 250 au fost sancționate. Valoarea amenzilor aplicate pentru lipsa caselor de marcat, neemiterea bonului fiscal etc. se ridică la 1,543 de miliarde de lei, din care s-au încasat până în prezent peste 400 de milioane de lei.

● La sfârșitul săptămânii trecute, opt șoferi și-au pierdut dreptul de a conduce pentru băutură: **Pădurean Cristian Viorel, Vidican Paul Laurențiu, Pop Victor, Giurgiu Vasile** și **Lupei Florin** din Arad, **Gîrz Daniel** din Sântana, **Moga Olimpiu** din Ineu și **Tibu Pascu** din Oradea.

● Doi pâncotani au sărit gardul unei firme private (SC I.F. EDIT) și au sustras bunuri în valoare de peste 12 milioane lei. Polițiștii i-au prins, iar acum îi cercetează în libertate. **Muscan Nicole Marius** și Gruia Daniel vor plăti pentru fapta comisă, prejudiciul fiind recuperat parțial.

● Se pot câștiga bani din orice, inclusiv din vânzarea țigărilor fără timbru. Cel puțin așa credeau **Kadar Ferenk** și **Gavriliță Eduard** din Sfântu Gheorghe. Iată că polițiștii au fost de altă părere, le-au confiscat țigările „RONSON" în valoare de 30 de milioane, ba le-au dat și câte o amendă.

● Timp de o săptămână, începând de ieri, 4 august și până în 8 august, Asociația Distroficilor Muscular, filiala Arad, organizează o tabără de sport pentru persoanele cu handicap. Astfel, între orele 10.00-17.00, la Sala Decebal, din Arad, cei interesați pot participa la inițierea în sporturi cum ar fi: tir cu arcul, tenis de masă, tenis de câmp, atletism și baschet.

● Cu prilejul vizitei în Arad a ministrului agriculturii, Ilie Sârbu, acesta a amintit printre altele și de problemele din cadrul Direcției Agricole, precum și de schimbarea din funcție a actualului director, domnul Avram Fluieraș. Ieri, în cadrul unei conferințe de presă, prefectul Dan Ungureanu a precizat că, deși până acum colaborarea cu domnul Fluieraș a fost mai tensionată, este dispus să continue, în speranța de a ajunge la o bună înțelegere.

Burse de studiu pentru tinerii săraci, asigurate prin Constituție

Statul asigură copiilor și tinerilor proveniți din familii defavorizate burse sociale de studiu, pe întreaga durată a școlarizării, în condițiile legii, prevede un amendament adoptat, ieri, de Comisia pentru revizuirea Constituției.

Amendamentul a fost formulat de senatorul PSD Adrian Păunescu și vizează completarea, cu un alineat în acest sens, a articolului 32 din legea fundamentală privitor la dreptul la învățătură. Potrivit președintelui comisiei, deputatul PSD Valer Dorneanu, amendamentul a fost adoptat cu majoritatea voturilor membrilor prezenți.

Întrebat de ce s-a considerat necesar să se prevadă asigurarea de burse de studiu prin Constituție, Dorneanu a afirmat: "Nu văd de ce, într-o Constituție în care se spune că învățământul este gratuit, iar într-un alt articol se vorbește despre diverse măsuri de protecție socială, să nu fie prevăzută posibilitatea ca statul să acorde burse de studiu acestor copii defavorizați, în condițiile în care s-a instalat deja o adevărată inegalitate de șanse între copiii instituționalizați, copiii proveniți din mediul rural, din familii dezorganizate sau neajutorate - mulți dintre ei având o capacitate intelectuală la nivelul elitelor - și cei din familii care pot asigura întreținerea copiilor în școli".

Senatorul PNL Mircea Ionescu-Quintus a precizat că aceste burse se acordă în condițiile legii, prin urmare toate amănuntele cu privire la beneficiarii acestora vor fi prevăzute "pe larg" prin lege.

„Meseriașii de la atelier"

„Meseriașii de la atelier" - așa sunt prezentați în materialele oficiale lăcătușii, tâmplarii și sudorii angajați la Gospodărirea Comunală Arad (GCA). Conform sarcinilor trasate de către directorul Edeleni Coloman, „meseriașii de la atelier" trebuie să repare și să înlocuiască o serie de coșuri de gunoi de pe Faleza Mureșului, din Parcul Copiilor, Parcul Eminescu și Piața Avram Iancu. De asemenea, tot în luna august, „meseriașii" trebuie să efectueze și lucrări de întreținere la mobilierul stradal.

N. O.

Macea: Donație nemțească - autospecială de pompieri

În toiul căldurii toride din duminica Festivalului „Gura Satului", pe ulițe, zarvă mare: sirena și girofarele unei mașini atenționează asistența că se întâmplă ceva... plăcut. Nu, nu arde nicăieri, ci doar germanii, de la firma Klaus Union GmbH & Co. din Bochum-Germania, sosesc cu autospeciala de pompieri pe care, în prezența oficialităților locale (primar - Mercea, vice - Chișeoan) precum și a prefectului Dan Ungureanu, o prezintă, apoi predau cheile în mâna primarului Nelu Merce.

Autospeciala este marca DAF-TYP 2000 și are capacitatea tancului de apă de 4.500 litri ca și a tancului de spumă tot de 4.500 litri. Mașina este dotată cu un grup electrogen propriu, precum și cu un proiector cu braț telescopic format din patru segmente (pentru reglarea înălțimii proiectorului).

Nemții s-au simțit deosebit de bine între invitații Festivalului de umor „Gura satului" - Macea 2003 precum și al sătenilor. Ei au participat, afectiv, în toate cele trei zile ale spectacolelor de pe scenă și din afara acesteia!

Foto-text: Viorel Musca

Iustin Cionca, vicepreședinte PD:

„ Pensionarii CAP, umiliți de către asociații "

Pornită în urmă cu o lună de zile, „Caravana Democrată", condusă de către vicepreședintele PD Arad, Iustin Cionca, în cadrul campaniei „ DA-pentru pensionari", a ajuns, la sfârșitul săptămânii trecute, la Socodor. Au primit ajutoare constând în haine și alimente, două femei nevoiașe, care trăiesc din pensie CAP, în valoare mai mică de 300000 lei.

Iustin Cionca a constatat la fața locului că, pe lângă faptul că o duc greu, pensionarii CAP mai sunt și umiliți de către asociațiile agricole.

„Doamna A.C. din Socodor primește de la asociație 50 de Kg de grâu pentru un hectar de pământ. Este o batjocură strigătoare la cer. Dacă Partidul Democrat nu ar fi avut inițiativa care a condus la amânarea aplicării impozitului pe terenul agricol, nu știu ce s-ar fi întâmplat cu oamenii care abia dacă primesc ceva pentru pământul dat la asociații. Mă întreb, cum ar fi reușit doamna

A.C. să plătească impozitul, din contravaloarea celor 50 Kg de grâu"?

S. Todoca
Foto: V. Musca

MARȚI, 5 AUGUST 2003

TVR 1

7,00 Jurnalul de dimineață
7,15 ABC util
7,30 Odiseea dimineții
8,00 Matinal de vacanță
9,00 Wörzel Gummidge, sperietoarea vorbitoare - s.
9,30 Vacanță în stil mare
11,00 Unu și unu - rel.
12,00 Dragoste și răzbunare - s., rel.
13,00 Tezaur folcloric-rel.
14,00 Jurnalul de prânz
14,30 Viața artei pure
15,00 În mintea lui Herman -s.
15,30 Kronika
16,50 Destine secrete - s.(AP)
17,40 Dragonf Ball Z - d.a.
18,05 Dragoste și răzbunare - s. (AP)
19,00 Jurnal. Meteo. Sport
19,45 Corect Show!
20,00 Antonia - dramă, 2001, p.I.
22,00 Unitatea specială 2 - s.
23,00 Jurnalul de noapte
23,50 Retrospectivă International Herald Tribune
0,00 Taverna estival
1,00 Ținutul florilor sălbatice - avent. '95

TVR 2

8,00 Miracole - s., rel.
9,00 Documentar
9,30 Desene animate
10,00 Tonomatul DP2
12,00 Tineri și îndrăgostiți - s., rel.
13,00 Știri
13,10 Tribuna partidelor...
13,40 Des. animate
15,00 Toți împreună
16,00 Tineri și îndrăgostiți - s.
17,00 Banatica (emisiune în limba germană)
17,30 Universul culturii
18,30 Știri regionale
19,00 Misterele Dunării
19,20 Saint-Tropez-s.
20,15 Miracole - s.
21,15 Prim-plan
21,30 Telejurnal
22,00 Polițiștii de la „Blue Murder" - s.
23,00 Teatru: **Spitalul special** de Iosif Naghiu
0,40 Prim-plan-rel.
1,00 Saint-Tropez - rel.
2,00 Documentar - rel.
2,30 O zi dintr-o viață - rel., 2000
4,10 Misterele Dunării - rel.

PRO TV

7,00 Teo - rel.
7,55 Știri vesele cu Dan Bordeianu
8,00 Știrile Pro TV - Ziarul dimineții tale
9,00 (AP) Tânăr și neliniștit - s., rel.
11,00 Familia Bundy - s.
11,45 Învață engleza cu Victor - rel.
12,00 Capcana timpului - s.
12,55 Știrile Pro Tv
13,30 Părinți și copii - s.
14,30 Te iubesc - s.
16,00 (AP) Tânăr și neliniștit - s.
17,00 Știrile Pro TV
18,00 Tânăr și neliniștit - s.
19,00 Știrile Pro TV * Sport * Vremea
20,00 Blackjack - act., SUA-Canada, '98
22,00 Leana & Costel (12)
22,30 Familia Bundy - s.
23,00 Știrile Pro Tv
23,45 Teroare în aer - thriller, SUA, 2001
1,40 Vara lui Zero
1,45 Știrile Pro Tv
2,00 Învățați engleza cu Victor - rel.
2,15 Zero (16)

TV ACASĂ

6,00 Cealaltă femeie - rel. (AP)
7,00 Rețeta de acasă
7,15 Învață engleza cu Victor - rel.
7,30 Dragoste și putere - rel.
8,00 Juana - s. rel.
9,00 Juana - s. rel.
10,15 Pisica sălbatică - s., rel.
12,15 Răzbunarea - s., rel.
13,15 Învață franceza cu Victor
13,40 Secretul iubirii - s.
16,00 (AP) Salome - s.
17,00 (AP) Dragoste și putere - s.
17,30 Povești adevărate
18,00 Rețeta de acasă
18,10 (AP) Cealaltă femeie - s.
19,00 (AP) Pisica sălbatică - s.
* Vremea de acasă
21,00 **(AP) Juana** - s.
22,55 5'shopping
23,00 Răzbunarea - s. (AP)
0,00 Povești adevărate - rel.
0,30 Învață franceza cu Victor - rel.
0,45 (AP) Salome - s., rel.

HBO

8,00 Planeta roșie - SF, 2000 (12)
9,45 Visând la Joseph Lees - dragoste, Anglia, '99
11,20 Un bărbat cuceritor - comedie, 2000 (12)
12,45 Iubirea vieții mele - dragoste, 2000 (12)
14,20 Prințesa și soldatul - dramă, 2001
15,50 Băieții noștri - dramă, 2002 (12)
17,30 Drumul spre fericire - dragoste, '98 (12)
19,10 Planeta roșie - SF, 2000 (12)
21,00 Povestea unui cavaler - av., 2001 (12)
23,10 Dungeons& Dragons - av., 2000
0,55 Transportul - comedie, 2001 (16)

PRIMA TV

7,00 Motor
7,30 Filmul și televiziunea-rel.
8,00 Video Star
11,00 O vacanță de milioane
11,30 Detectivi de elită - s.
12,30 (AP) Vânătoarea comorilor - s.
13,30 (AP) Luna sălbatică - s.
14,30 (AP) Prietene și rivale - s.
16,00 Călătorii în lumi paralele - s. (AP)
17,00 Focus 5
17,30 Copiii spun lucruri trăsnite 2002
18,00 Focus
19,00 Camera de râs
19,30 Big Brother - Fratele cel mare. Revanșa
20,00 Reuniunea de clasă 2002
22,00 Noaptea devreme
23,00 Focus plus
23,30 Big Brother - Fratele cel mare. Revanșa-rel.
0,00 Dosarele FBI - doc.
0,50 Clubbing Show
1,00 Călătorii în lumi paralele - s., rel.
2,00 Focus plus - rel.
2,30 Chat TV.

ANTENA 1-TV ARAD

6,00 Magazin sportiv - rel.
6,30 Știri TVA - rel.
7,00 Observator * Sport
8,00 (AP) MacGyver - s.
9,00 Benny Hill - s.
9,30 Dinozaurii - s.
10,00 Animax
11,00 Zile din viața noastră - s.
12,00 Ispita - s.
13,00 Știrile amiezii
13,15 (AP) Identități multiple - f. SUA, 2000
15,00 MacGyver - s.
16,00 Reportajul săptămânii
16,30 Știri Arad * Sport * Meteo
17,00 Știri
17,20 Yago - s.
19,00 Observator * Sport * Meteo
20,00 (12) Aterizare imposibilă - f. SUA, 1995
22,00 Observator
22,30 Știri Arad
22,45 Eu, tu tătucu și „tataie" - s.
23,00 Benny Hill - s.
23,30 Comedia animalelor -s.
0,00 As If - s.
0,30 Observator - rel.
1,30 Ispita - rel.
3,30 Yago - s., rel.
5,30 As If - rel.

TV RCS

9,00 Underdog show - divertisment
9,30 Știrile RCS 1 - rel.
10,10 Videoclipuri
10,15 Tradiții și folclor
10,30 Cum să-mi îngrijesc câinele - doc.
11,15 Preciosa - s., rel.
12,00 Microb - rel.
13,00 Mistere, farmece, miracole
13,30 Știrile RCS 2 - rel.
14,10 Videoclipuri
14,30 Preciosa - s.
15,15 Videoclipuri
15,30 Life magazin - rel.
17,00 Convieţuiri
17,30 Știri RCS 1
18,10 Videoclipuri
18,15 De ce eu? - f. **(AP)**
19,45 Playabout - s.
20,00 Neon Rider - doc.
21,00 Atitudini - informativ
22,00 Știrile RCS 2
22,40 Ochii nopții -f. (16)
24,00 Închiderea programului

B1 TV

7,10 Ne privește - rel.
7,55 Calendar ecumenic
8,30 Știri
9,00 Viața dimineața
11,00 BH, 90219 - rel.
12,00 Fan X
13,00 Trenul vieții - rel.
14,45 Ne privește
16,00 Moștenirea...
17,00 Vacanța în direct
18,00 Știri
18,45 Max It
19,00 Beverly Hills, 90210 - s.
20,00 Ediția de seară
20,30 Moștenirea familiei Guldenburg - s.
21,30 Hoteluri bântuite - doc.
22,30 Adrenalina
23,00 Trenul vieții
0,30 Viața în direct-rel.

TELE 7 ABC

8,10 Păstorul cel bun
10,00 Aqua Viva
10,30 Pe strada felinarelor sparte - s.
11,30 Viitorul azi - rel.
12,00 Vacanțe de pomină
13,00 Gașca din Pound Hill - rel.
17,00 Doc.
18,00 Agent 22 - Nebunul - s.
18,45 Vacanțe de pomină
19,20 Șapte știri
20,00 Tăcerea sufletului
22,00 Destinația Germania
22,30 Vacanțe de pomină
23,00 Șapte știri
23,30 Jurământul onoarei - rel.
1,00 Activ FM

REALITATEA TV

7,00 Jurnal
7,15 Trezirea la realitate
10,00 Știri
10,05 Cafeneaua artelor
11,00 Jurnal
11,45 Reportaj
12,15 Tendințe
13,15 Bătălia pentru România
16,00 Jurnal
16,45 Reportaj
17,00 Știri
17,15 SportMania
18,30 O vedetă la mare
19,00 Jurnal
19,15 Reportaj
19,30 În centrul atenției
20,15 Economia
21,00 Jurnal
21,45 Bătălia pentru România
0,00 Știri

Redacția Adevărul nu își asumă răspunderea pentru modificările ulterioare intervenite în programele TV

„Concluziile cu privire la PSD Arad nu pot fi trase acum. E nevoie de timp”

– Interviu cu liderul grupului ministerial PSD, vicepreședintele Ilie Sîrbu -

(Urmare din pagina 1)

– Repetați, pentru a doua oară astăzi - ați făcut-o și în conferința de presă - că criteriile de selecție sunt altele decât cele de alegere, în privința viitorilor președinți executivi.

– Păi da. Aici au fost diferite criterii, vizavi de domiciliul stabil, locul de muncă, studiile superioare etc. Dar, la nivel central se va stabili un alt criteriu, pe baza căruia va fi numit viitorul președinte executiv.

– Bun. La Arad, în cazul numirii prefectului, Delegația Permanentă a PSD a făcut trei propuneri, dar în funcție a fost instalată o altă persoană. S-ar putea întâmpla la fel și în cazul președintelui executiv? Să existe patru propuneri, dar câștigător să fie altcineva?

– Nu cred. În situatia asta lucrurile au fost destul de clare. Alegerea prefectului s-a produs după demiterea sau, mă rog, demisia, înlăturarea celuilalt. A fost o altă situație.

– Bănuiesc că știți ce s-a întâmplat și în privința subprefectului Remețan. Cei care ar fi dorit să fie propus dar nu l-au lăsat colegii săi. Chiar și în sală s-a discutat această problemă (în ciuda faptului că dumneavoastră ați spus că n-au existat discuții)... Subprefectul ar fi trebuit sau nu să fie trecut pe lista de propuneri?

– Nu. Conform solicitărilor, precizărilor făcute de București, el nu putea să candideze, nici să fie propus. Acolo se spune imperativ: nu candidează prefect, subprefect, primar, președinte de consiliu administrativ. Florin Remețan nu era în afara calității de subprefect. Altfel îl făceam încă un președinte care nu se ocupă de partid, ci de administrație. Ceea ce noi vrem să evităm.

– Dar a anunțat că-și va prezenta demisia în cazul alegerii sale...

– V-am răspuns deja la întrebare.

– Domnule vicepreședinte, știți probabil că zvonurile sunt un fapt normal al zilelor noastre. Circulă pretutindeni și, probabil, nu vor dispărea niciodată. Un asemenea zvon este acela că la București se discută, de câteva luni încoace, schimbarea lui Dorel Popa din calitatea de președinte al filialei județene Arad. Este adevărat?

– Nu. Și nici nu mi se pare firesc un asemenea mod de abordare. Dacă el ar exista ar fi descalificabil și n-ar avea nici o șansă. Mă refer la reușita unui asemenea gen de acțiune.

– Dar schimbarea prefectului se discută?

– Nu. Nici acest lucru nu se discută.

– O ultimă întrebare. Știți cumva care este situația deputatului arădean Nicoară Creț? Acesta, plecat din PRM, dorește de foarte mult timp să se înscrie în partidul de guvernământ.

– Sunt mai multe situații de acest gen. Și nu numai la Arad, ci și în alte părți. Toți cei care doresc să intre într-o organizație de partid trebuie să înțeleagă că fără a întruni acordul, unanimitatea sau, măcar, majoritatea unei organizații, n-o poate face. Nu poate nimeni de sus să impună o anumită persoană. Chiar dacă noi am dori acest lucru. Așa și în cazul deputatului Crețu (n.r. e vorba despre deputatul Nicoară Cret). O organizație județeană, cu structuri bine definite, cu oameni capabili, nu poate fi răsturnată când vine cineva din afară și spune „eu vreau un anumit loc sau eu vreau doar să vin". Nu se poate pur și simplu.

Primim spre publicare

„Organizația PSD Arad a luat act cu surprindere de maniera în care este comentată ultima ședință a Consiliului Județean PSD. Alegerea doamnei Rodica Herlo în funcția de vicepreședinte este interpretată ca un vot împotriva președintelui organizației, domnul Dorel Popa, care îl propusese în această funcție pe Petru Mihăieș. În fapt, alegerile de la sfârșitul săptămânii trecute nu au fost decât un exercițiu democratic, care demonstrează, o dată în plus, faptul că în cadrul filialei locale a partidului nostru nu există dictatură. Votul nu a fost îndreptat împotriva domnului președinte Dorel Popa, cum intenționat se încearcă acreditarea acestei idei; rezultatul corect al sufragiului a fost: 43 de persoane pentru domnul Mihăieș, 48 pentru doamna Herlo, a cărei alegere în funcția de vicepreședinte suntem convinși că va tonifia activitatea segmentului de care va răspunde.

Ne surprinde faptul că se face abstracție de faptul că înaintea alegerii doamnei Rodica Herlo ca vicepreședinte, domnul Dorel Popa a fost reconfirmat în funcția în unanimitate de Consiliul Județean al PSD Arad ca și candidat al PSD la alegerile din 2004 pentru funcția de primar al municipiului. Apreciem că acesta este adevăratul gest de atașament și apreciere față de președintele filialei județene, a cărui muncă de peste un an în interesul PSD și al arădenilor a fost recunoscută și de forurile de conducere ale organizației județene, care nu au votat împotrivă, ci pentru Dorel Popa.

PSD urează și pe această cale succes tuturor celor care la ședințele de la sfârșitul săptămânii trecute au fost aleși în funcții de conducere și își exprimă încrederea în faptul că arădenii vor ști să aprecieze corect strădaniile PSD de a crea un cadru pozitiv dezvoltării municipiului și județului Arad."

Organizația Județeană PSD
Arad

N.A. **1. Nu ne asumăm reprosul pe care ni-l aduce PSD Arad că am fi făcut abstracție de reconfirmarea lui Dorel Popa ca și candidat al PSD la Primăria Municipiului, el fiind gratuit, în articolul cu pricina precizându-se fără echivoc că, citățm: „Consiliul Județean i-a dat mandat în unanimitate dlui Popa Dorel să candideze la Primăria municipiului Arad."**

2. Cât privește numărul de voturi pe care l-au întrunit cei doi candidați pentru vicepreședința PSD recunoaștem că s-a strecurat o greșeală, în sensul că Rodica Herlo n-a avut 100 de voturi pentru, ci doar 48, așa cum apare în procesul-vebal, iar noi nu putem contesta, presa neavând acces la ședința Consiliului Județean.

Alin Olteanu

Imaginație bogată – rezultate slabe

(Urmare din pagina 1)

Un rol de seamă în aceste proiecte social-economice l-a avut președinția României atât în anii 1993-1996 cât și după 2001. Din inițiativa președintelui Ion Iliescu a existat și a fost elaborat proiectul „Strategia privitoare la tranziție" în 1990 care a fost adoptat la Snagov, în 1995, de toate partidele politice, proiectul în privința pregătirii României pentru aderarea la Uniunea Europeană și strategia de dezvoltare a României pe termen mediu și altele.

Sunt eforturi meritorii, care nu pot fi ignorate sau minimalizate, pentru că ele au însemnat, în primul rând muncă și imaginație, deși s-au constituit și în repere importante în tranziție și constituie o experiență utilă.

Din păcate, ele au avut mai mult încorporată imaginație, pentru că au prins foarte puțin, cei care trebuia să le pună în practică necunoscând aproape nimic despre ele. O infimă parte a clasei politice a fost informată și și-a coordonat acțiunile pe baza lor, în rest a fost doar o luptă acerbă între indivizi rapace care și-au împărțit valori create de poporul român. Din acest punct de vedere nici clasa politică care se află la conducere astăzi nu se deosebește cu nimic de cei aflați la conducere între 1997-2000. Vreau să spun că din aceste proiecte masa mare a cetățenilor a beneficiat foarte puțin, mai cu seamă, în ceea ce privește nivelul de trai, care s-a degradat și continuă să se degradeze.

Acum, ni se vorbește, tot la nivel de program, proiect, de o „strategie națională pentru dezvoltare durabilă", care cuprinde un orizont de 25 de ani.

Generația noastră a cunoscut tot astfel de programe care ne împingeau realizările și nivelul de viață comparabil cu cel din Occident spre un fel de orizonturi sau miraje niciodată atinse. Sigur, cuvintele și proiectele sunt frumoase, dar suntem oare capabili să le împlinim, să facem față unor asemenea sfidări ca cele propuse? „Pentru România, dezvoltarea durabilă, ca proces pe termen lung, trebuie să răspundă concomitent nevoii de a recupera decalajele istorice de dezvoltare, obligației de a ne integra în structurile U. E., de a ne moderniza și de a ne aduce la zi aparatul productiv al țării, de a valorifica deplin resursele umane și materiale, de a crește nivelul general de trai, puterea de cumpărare, de a reduce sărăcia și de a prezerva natura și mediul înconjurător. Este în interesul național al României și, deopotrivă, în interesul structurii multistatale care este U. E., să asigurăm prin programe pe termen lung un excedent cât mai mare posibil al balanței dintre costurile și beneficiile dezvoltării, pe de-o parte, și între costurile și beneficiile participării active la procesul de globalizare."

Sunt cuvinte frumoase, generoase, dar la ora actuală, în România au loc procese care se derulează la limita cadrului legal, multe din ele în afara lui, patronate și susținute de oameni politici cu funcții executive, care fiecare își are propria clientelă politică sau de susținători economico-financiari pe care organismele statului român nu o pot controla, o rețea care face concurență agenților economici onești, supuși controlului fiscal al statului.

Până nu se înlătură acest fenomen - numit corupție - orice program este de la început sortit eșecului, cum s-a întâmplat și cu alte proiecte în România.

PNTCD Arad relansează programul „Ne Pasă“

Ieri, în cadrul conferinței de presă a PNTCD Arad, liderii acestei formațiuni politice au anunțat că în perioada următoare activitatea partidului, la nivel local, se va desfășura sub egida „Politica ta", care reprezintă a II-a etapă din programul „Ne Pasă".

„În cadrul etapei „Politica ta", vom demara prin proiecte concrete și viabile importanța unui partid din opoziție, importanță care este dată de interesul PNȚCD-ului pentru problemele comunității locale", a declarat liderul țărăniștilor arădeni Claudiu Cristea.

Pentru a proba această viziune politică, Cristea a invocat contribuția organizației locale în trei proiecte, care se referă la trei mari domenii din viața comunității: sănătate, învățământ și infrastructură.

În domeniul sănătății, conform celor declarate de către Cristea, viitoarea Clinică de Oncologie, care va funcționa în Arad, reprezintă un succes al influenței pe care PNȚCD Arad îl are cu parlamentarii Parlamentului Italian. **„În timp ce PSD-ul disponibilizează cadre medicale, noi am contribuit la aducerea unei investiții de peste 20 milioane de Euro, în domeniul sănătății. În luna septembrie a acestui an sperăm să se perfecteze, la nivel ministerial, proiectul Clinicii de Oncologie"** a concluzionat Cristea.

Daniel Ul...

Adrian CIOROIANU

Președintele și evreii

Cred că ultimul lucru pe care și-l putea dori președintele Iliescu în acest moment era iscarea unui scandal care să-i lege numele de ideea contestării Holocaustului. Apărut ca din senin, acest mic incident a devenit mare; ceea ce mă interesează aici este cum a ajuns președintele să fie prins în acest ghem de probleme, care este peste capacitatea domniei sale de descâlcire. Așa cum îl știm de 13 ani, dl Iliescu a comis o multime de gafe, dar simultan a manifestat o dorință reală de compromis și pacificare - chiar și atunci când a tolerat radicalisme, ca în cazul minerilor din deceniul trecut. Cum a ajuns, așadar, acest om al compromisului căldut să fie comparat cu Jorg Haider, cerându-se izolarea sa pe plan internațional?

În opinia mea, dl Ion Iliescu este de trei ori victimă în această poveste.

Victimă, în primul rând, pentru că de peste un deceniu problema responsabilității românești față de unele episoade ale trecutului (precum tratamentul față de minoritatea evreiască în primele decenii ale secolului trecut) nu s-a pus deloc serios. Tot felul de naționaliști de paradă au făcut mai mult rău, perpetuând clișee antisemite, într-un discurs care nu avea în el nimic modern. Într-o discuție pe care am avut-o cu Alexandru Paleologu, dânsul spunea că noi, românii, părem deseori mai proști decât suntem Ei bine, eu cred

La drept vorbind

că aceste inepții susținute de unii dintre "patrioții" nostri ne-au făcut să părem, priviți din afară, mai marcați de antisemitism decât suntem în realitate. Când a venit vorba despre lagărele din Transnistria în care regimul Antonescu a trimis evreii și țiganii (în vremea în care credea că Hitler va câștiga războiul), cu excepția istoricilor serioși, au apărut tot felul de cârteli. Ori, din păcate, ne place sau nu, adevărul nu este decât unul singur: pe teritoriul controlat de administrația românească, în anii celui de-al doilea război mondial, s-au petrecut fapte care țin de istoria europeană a Holocaustului. Holocaustul nu înseamnă numai camere de gazare, gaz Cyclon B și crematorii - ca în lagărele naziste din Polonia -, ci și deportări, execuții, omorârea prin foame sau frig care s-au petrecut pe teritoriul de la un moment dat al României. Ca șef al unui stat în care nu s-a discutat deloc serios despre aceste lucruri, dl Iliescu a tras ponoasele.

În al doilea rând, dl Iliescu este victima propriei sale formații. Personal, nu cred că dl Iliescu este antisemit. Numai că dânsul este incapabil să explice acest lucru. Învățat, la școala politicii de acum cinci decenii, să treacă lesne peste dimensiunea etnică în favoarea celei profesionale, domnia sa nu surprinde diferențele majore ce există între conflictele născute din diferența de rasă și cele născute din diferența de clasă. Drept care domnia sa a avut neinspirația de a compara mere cu pere și pe evreii lui Hitler cu comuniștii lui Antonescu. Sigur că și unii și alții au fost supuși prigoanei. Numai că unii erau evrei pentru că așa s-au născut și nu mai aveau ce face, pe când alții erau comuniști pentru că așa doreau ei - din admirație față de "patria sovietelor" și față de Stalin, "părintele popoarelor".

În fine, cred că dl Iliescu a mai fost și victima colaboratorilor domniei-sale. Ca unii care erau dator să cunoască iritarea pe care, de mai multe luni, diverse bâlbâieli guvernamentale românești o produseseră la Tel Aviv, consilierii dlui președinte trebuia să pregătească mai bine și mai atent punctajul interviului pe care urma să-l dea ziarului israelian. În lipsa acestei pregătiri, pe dl Iliescu l-a luat gura pe dinainte, cum se spune, și a rostit cu seninătate lucruri care pot fi interpretate oricum - inclusiv ca dovadă a "lipsei de sensibilitate" față de Holocaust ș.a.m.d.

Așadar, nu am în nici un fel impresia că președintele, vorbind nepregătit, ar fi dorit să-i jignească pe evrei. La fel, nu cred nici că Elie Wiesel a dorit să-i jignească pe români când a spus, neinspirat, că "România a ucis, a ucis, a ucis". Cu atât mai mult este crucială atenția atunci când sunt abordate probleme atât de sensibile pentru identitatea și orgoliile celor două state. România de azi nu are nimic de pierdut dacă-și asumă responsabilitatea pentru faptele comise de regimuri trecute, fie ele dictaturi de dreapta sau de stânga. În schimb, are de câștigat, pentru că din orice lecție învățată a trecutului se desprinde un viitor mai bun.

În hotelurile de lux arădene

Minore de consum pentru negustorii de plăceri

Dezvăluirile unor adolescente căzute în plasa prostituției

(Urmare din pagina 1)

Un fior îi străbate șira spinării și frica parcă o paralizează. Cicatricile adânci și tatuajele de pe mâinile bărbatului din fața ei sporesc efectul. Un ordin șoptit, o strângere energică de braț și totul se termină. Îl urmează ca o cârpă. Ceilalți nu intervin. Unii îl cunosc pe tip, alții nu vor să aibă probleme cu el, iar cei neatenți cred că este vorba de o banală ceartă între îndrăgostiți. Mai departe peștele își intră în rol fără nici o remușcare. O duce acasă, o bate și o violează. Apoi o dă și prietenilor apropiați. Totul asezonat cu duritățifizice și amenințări. Pentru ca tacâmul să fie complet urmează ca tânăra să fie scoasă la produs (prostituție pentru cei neinițiați). O metodă după care operează tot mai mulți proxeneți arădeni.

❖❖❖

Mona are doar 16 ani și este din Galați. A ajuns la Arad în iarna anului trecut. Cu un an înainte a abandonat școala și s-a apucat să lucreze. Voia să-și găsească un angajament la un club de striptease. Auzise ea că la Arad se câștigă bine din meseria asta. Mai dansase câteva luni la Galați, dar spune că a refuzat întotdeauna clienții care îi făceau avansuri. Chiar dacă îi ofereau sume mari de bani pentru o eventuală relație sexuală. Mona a fost racolată dintr-un bar arădean de către proxenetul **Gheorghe Zich**. Acesta a luat-o „cu japca" din bar, amenințând-o cu bătaia. Mai departe derulează ea povestea: „Mi-a spus să mă duc cu el, altfel închide barul. L-am urmat pentru că-mi era frică de el. Era mare și cu tatuaje. Nimeni din bar nu mi-a luat apărarea... M-a dus pe strada Tarafului, într-o cocioabă, unde m-a violat. În scurt timp m-a obligat să mă prostituez. Megeam la hoteluri de lux ca Astoria sau President - de unde agățam clienți." Fata nu arăta deloc rău, iar clienții, majoritatea străini, roiau în jurul ei. Tariful - 100 de euro pentru o oră de sex normal. Plus închirierea unei camere de hotel care trece de 40 de euro... Doi-trei clienți, maxim patru pe noapte, erau suficienți. Se adunau bani frumoși. Dacă înmulțim 200 de euro (suma medie de bani obținută într-o noapte „fierbinte") cu doar 20 de zile rezultă cam 4.000 de euro (aproape 150 de milioane de lei!), într-o singură lună. De la o singură fată. Nu e de mirare că Zich a reușit să-și schimbe în câteva luni Dacia cu o mașină Honda. Potrivit fetei, el lua toți banii. Ea abia primea ceva de mâncare. Și bani pentru consumația de la restaurantul hotelului unde mergea. O cafea, un suc, un pachet de țigări... „Cei mai mulți clienți veneau iarna. Dar nici acum nu ducem lipsă. Eram și noi, fetele, multe. Într-o singură seară eram câte 20 la un hotel. Dacă erau unele care arătau mai bine, cu mai mult noroc sau dispuse la orice îmi suflau clienții. Când ajungeam acasă la George (n.n.: Gheorghe Zich),

mă bătea. Când m-a bătut o dată rău de tot mi-am luat inima în dinți și am fugit. Primul drum l-am făcut la Poliție. Nu mai puteam... Mi-au spus să mă duc la legist, dar m-a prins George pe drum." își amintește tânăra cu groază. Până la urmă polițiștii și-au făcut datoria și au reușit să-l introducă pe Zich în arest, zilele trecute. Apoi au început să apară fabulații cum că fata ar fi avut o legătură cu un polițist. Zvonurile au fost infirmate însă cu fermitate de tânără. A jurat cu mâna pe Biblie pentru acest lucru. Înainte de asta Mona a fost terorizată zilnic cu mesaje de amenințare primite pe telefonul mobil (sms). „Tu gunoiule, îți rup capul! Vara e lungă și nu o să scapi de mine!" - așa suna unul din mesajele prin care George își speria fetele de care profita. Polițiștii au găsit pe telefonul proxenetului un mesaj de răspuns de la o altă „fetiță" (Alex). „Ți-am spus că-ți dau bani. Ce mai vrei? Lasă-mă în pace! Ai spus că nu-mi dai pace toată viața. De ce? Doar nu stai tu în banii ăștia. Nu-i așa? Doar ai destule producătoare!" . În plus, Mona spune că a auzit de la Zich că mai are o fată care „produce" pe Calea Timișorii. O adevărată rețea.

❖❖❖

Laura, o superbă roșcată de 16 ani își vinde trupul fără nici un intermediar. Toți banii îi ia ea. Când vrea „muncește" când nu... nu. Ea a acceptat cu nonșalanță o discuție pe teme interzise...

- Laura, ești o fată drăguță, cu corp de fotomodel. În plus ești și destul de dezghețată... Cum ai ajuns aici ?

- Locuiam în Micalaca. Părinții mei au divorțat iar eu m-am lăsat de școală după primul semestru al clasei a noua. Am lucrat ca ospătăriță și într-o croitorie, dar nu mă ajungeam niciodată cu banii... Aveam o prietenă care se prostitua și vedeam ce bine se descurcă cu banii. Am rugat-o să mă ia și pe mine când merge în oraș. Așa am început.

- Câți clienți ai pe seară?

- Doi, maxim trei. Uneori chiar și unul singur.

- Tariful?

- Fără 100 de euro și cameră închiriată la un hotel de lux, nu discut. S-a întâmplat când am dat peste un client generos care mi-a oferit 300 de euro pentru o oră de sex normal. Ăștia sunt mai rari însă...

- Ora de „normal" include și oralul?

- Bineînțeles!

- Ce clienți ai? Patroni, doctori, străini, avocați, polițiști?

- Polițiști nu! Majoritatea sunt cetățeni străini și clienți ai hotelurilor din alte județe. În plus, pe noi nu ne interesează meseria clientului dacă ne plătește. Unii mai vor să stea să povestească cu noi și după ce ora se termină. Pentru asta trebuie să cotizeze în plus. Cu arădenii nu prea ne

încurcăm decât mai rar. Oricum nu mergem în apartamente la ei. Sau în mașini...

- Te-ai gândit la viitor? Nu vrei să te căsătorești peste câțiva ani, să ai copii?

- Nu vreau copii. Nici să mă mărit. Nu vreau nimic...

- Câștigi foarte mulți bani. Ai reușit să pui ceva de-o parte?

- Foarte puțini. Cât pentru zile negre, când nu am clienți... Nici nu știu pe ce trec banii. Haine, mâncare, chirie, cheltuielile la bloc, coafură, pedichiură, cosmetică... Trebuie să mă întrețin pentru a arăta bine. Circulăm, eu cu încă două colege, numai cu taxi. Ne duce la hotel și vine la orice oră după noi. Avem un singur șofer la care apelăm. Și asta costă...

❖❖❖

Le-am lăsat pe cele două fete învăluite într-un nor de fum. De la țigările lor... Atmosfera confuză de bar și aspectele de promiscuitate ne stăruiau în gând. Revedem în minte o imagine obsedantă. O tânără blondă cu forme sculpturale golește paharul și pleacă împreună cu peștele său cu clientul. Și ea are doar 16 ani. Nu e păcat ?

După o îndelungată așteptare

Proprietarii de teren din Vladimirescu își reprimesc drepturile

După ce un an au stat cu sentințele judecătorești în buzunar, în în perioada imediat următoare, zeci de localnici ai comunei Vladimirescu își vor primi pământurile. Pentru mai bine de 500 hectare de teren, agricultorii din zonă au fost introduși pe anexa 50 a Legii 1/2000, la despăgubiri. Nimeni nu putea să spună acestor oameni cu exactitate când își vor primi banii cuveniți, aceste sume acordându-se direct de la Guvern.

În cadrul repetatelor ședințe de fond funciar, prefectul **Dan Ungureanu** a încercat să determine derularea într-un **„ritm alert"** a procedeului de transferare a suprafețelor de teren de la ADS în proprietatea administrației locale. În acest context, la Vladimirescu, demersul reprezentantului Guvernului în teritoriu începe să se concretizeze.

„În perioada imediat următoare, vom demara acțiunea de punere în posesie a terenurilor pentru care există o sentință judecătorească. Urmează să se stabilească exact amplasamentele, după care, în aproximativ o lună, se vor putea elibera și titlurile de proprietate. Este o realizare foarte importantă pentru comunitate", afirmă viceprimarul comunei Vladimirescu, **Ioan Crișan.**

Pentru alte 1.016 hectare de teren care trebuie repuse în proprietatea oamenilor, primăria a identificat toată suprafața necesară. Un aspect important este acela că persoanele care au de primit terenuri în baza Legii 1/2000 nu mai trebuie să apeleze la instanță pentru a-și primi dreptul.

În cursul zilei de mâine, comisia locală de fond funciar Vladimirescu se va reuni și va stabili măsurile ce trebuie luate pentru urgentarea punerii în posesie a terenurilor respective.

Madiana Popescu

Ce se întâmplă la Sântana?

De o bună bucată de vreme încoace, scurt-circuitele rețelei electrice din Sântana au devenit ceva obișnuit. Chiar dacă întreruperile nu țin uneori mai mult de 3-4 secunde, efectele, se înțelege, sunt aceleași: defectarea aparatelor electrocasnice, pierderea conexiunii Internetului și, sigur, punerea la grea încercare a nervilor populației.

Ultima dată când au fost luați la întrebări, șefii de la Conel Arad au zis că-l vorba de ceva temporar și că, în cel mai scurt timp, vor fi verificate toate rețelele, iar acolo unde va fi cazul, se va trece la remedierea deficiențelor. Auzind poziția autorităților, oamenii au încelat pentru un timp, cu reclamațiile , sperând că electricienii de la Conel știu ce vorbesc. În realitate însă, nici vorbă de așa ceva, sântănenii trezindu-se, când le este lumea mai dragă, cu câte o pană de curent. Nu ne referim aici la situațiile mai speciale, să zicem, când izbucnește câte o furtună, se produce o avarie sau altceva, ce ar putea justifica întreruperea curentului electric. La Sântana, întreruperile curentului electric apar pur și simplu din senin, aparent fără nici un fel de explicație.

Pe de altă parte însă, cetățenii plătitori de taxe, impozite și plata către Conel nici n-ar trebui să fie curioși de explicațiile companiei de furnizare a energiei electrice. Câtă vreme beneficiarii își îndeplinesc obligațiile contractuale, ar trebui ca și Conel să facă același lucru.

A. B.

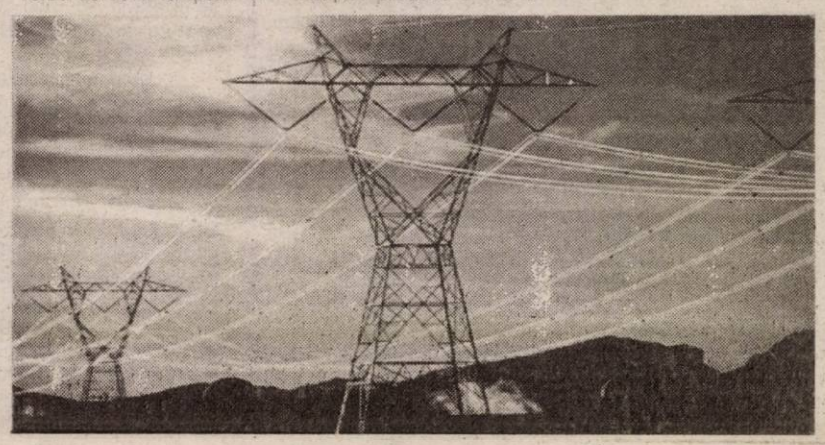

Accente

Moisescu, umanist?

Vrând-nevrând, partidele, organizațiile locale, trebuie să decidă, cât de curând, cu cine vor ieși în fața la alegeri, să desemneze candidatul pentru Primăria Aradului. Sigur, dacă ar fi să ne luăm după exemplul PSD (PDSR) din 2000, când decizia de a merge pe mâna independemului (la acea vreme) Dorel Popa a venit pe ultima sută de metri, în ultimele ore ale termenului limită pentru înscrierea la Biroul electoral județean, am putea spune că nu e motiv de grabă. Totuși, există. Este util pentru candidat, cum este bine și pentru partid, să dispună de timp pentru a se pregăti, pentru a croi o strategie și chiar pentru ca respectivul candidat să se centreze psihic. De altfel, în mare, s-au cam cristalizat opțiunile peste tot și nu mai rămâne decât ca acestea să fie bătute în cuie.

La o privire de ansamblu, constatăm că sunt partide care au posibili candidați de primar în propria ogradă, unele chiar câte doi-trei, dar sunt altele care caută prin târg omul providențial. Dintre „providențiali", Cristian Moisescu are cea mai bună cotă. În plus, Cristian Moisescu dorește să revină în fruntea Primăriei arădene, rămânând doar să se decidă de care partid se atașează. Tentat la un moment dat să accepte chiar și o candidatură din partea PRM, mizând pe numărul relativ mare de simpatizanți ai acestui partid, Cristian Moisescu, se pare, ezită să urce în barca lui Vadim și, în plan local, a lui Gheorghe Fețeș. Îl înțelegem. Și noua, privitorilor din afară, ni se părea un mariaj ciudat, având în vedere prestația de până acum a lui Cristian Moisescu și valorile social-politice, culturale, spirituale de care se atașase.

Din surse bine informate, aflăm că, de puțină vreme, Cristian Moisescu a început să cocheteze cu umaniștii arădeni ai Liei Ardelean și Nicu Cojocaru. Să recunoaștem că n-ar fi un mariaj contra firii. Singura problemă ar fi ca PUR să-și facă bine calculele, să cântărească cine ar avea mai mari șanse - Dan Ivan, cel care este mai de multă vreme în vederile umaniștilor, ori Cristian Moisescu. Ambii cu experiență în administrația publică, ambii cu un nume care spune ceva alegătorilor din municipiu. Poate, Cristian Moisescu are atu-ul că a mai fost primar în Arad, un primar onest și, din câte știm, dezinteresat să stoarcă din funcție în interes propriu. Mai mult, Cristian Moisescu este bine văzut printre credincioșii neoprotestanți și ar fi singurul care ar putea să-i „fure" lui Dorel Popa voturile acestui segment electoral, deloc de neglijat. Prin urmare, o eventuală candidatură a lui Cristian Moisescu ar putea interesa Partidul Umanist în cel mai înalt grad și n-ar fi exclus ca, în scurt timp, să auzim că părțile au bătut palma. Un asemenea mariaj politic ar încurca mult datele competiției electorale și ar putea încurca serios până și calculele (foarte optimiste) pe care și le-a făcut primarul în exercițiu, Dorel Popa.

Tristan Mihuța

După ce ne-au îmbolnăvit culturile

Europenii vin cu sfaturi practice

● ***F.A.O. ne învață cum să ne apărăm de viermele vestic al rădăcinilor de porumb***

Deși Direcția Fitosanitară Arad a tras nenumărate semnale de alarmă cu privire la atacurile viermelui vestic asupra culturilor de porumb, o parte din agricultorii județului nostru au ignorat acest lucru. Astfel, la ora actuală suprafețe întinse de terenuri, în special în zona vestică, unde s-a practicat monocultura de porumb, sunt afectate de acest dăunător.

Specialiștii fitosanitari spun că viermele vestic al rădăcinilor de porumb a fost depistat prima dată în Europa în 1992, în zona Belgradului, cu timpul, acesta extinzându-se în țări din estul și centrul bătrânului continent precum Ungaria, Croația, Slovenia, Bosnia, Bulgaria și Italia.

Cursuri F.A.O., la Curtici

Zilele acestea, la Centrul de Consultanță Agricolă din Curtici sub egida F.A.O. se află în plină desfășurare un curs de specializare a fermierilor pe tema principalilor dăunători ai porumbului. Recent, tot la Curtici și tot pe această temă, experții și specialiști F.A.O. s-au întâlnit cu agronomi și șefi de exploatații agricole din județul nostru. Cu aceste ocazii pe lângă dezbaterile teoretice ce au avut loc, au fost organizate deplasări pe câmp, la lotul școală din Curtici. „Întreaga problematică a acestui dăunător a fost dezbătută pe lotul școală din Curtici, unde au fost montate capcane feromonale, galbene și la sol. De asemenea, agricultorii din județul nostru au putut observa pe viu cum arată o parcelă puternic afectată de DIABROTICA VIRGIFERA (viermele vestic) și HELICOVERPA ARMIGERA. Viermele vestic al rădăcinilor de porumb produce mari pagube prin acțiunea unor larve de culoare albă, care în iunie și iulie mănâncă rădăcinile de porumb", explică ing. Viorel Motica, șeful Centrului de Consultanță Agricolă din Curtici.

Ca măsură de combatere a acestui dăunător, specialiștii F.A.O. recomandă rotația culturilor cât și ținerea sub observație a tuturor parcelelor de porumb.

Cosmin Trif
Foto: Șt. Matyaș

Prețuri de referință la produsele agricole și la animale

(28 iulie - 2 august)

Piața din Pâncota (sâmbătă)

- **porumb** - 550,000/șinic
- **grâu** - 550.000 lei/șinic
- **orz** - 650.000 lei/șinic
- **ovăz** - 640/660.000 lei/șinic
- **tărâțe** - 5.500 lei/kg

Animale

- purcei (6-8 săptămâni) - 250/450.000 lei/pereche
- porci grași - 18- 20.000 lei/kg
- viței (3 luni) - 2,5-5 milioane lei
- tăurași - 6-8 milioane lei

Piața din Chișineu-Criș (marți)

- **porumb** - 580.000 lei/100 kg
- **orz** - 680-700.000 lei/100 kg
- **ovăz** - 700.000 lei/100 kg
- **grâu** - 580.000 lei/100 kg

Piața din Ineu (vineri)

- **porumb** - 600.000 lei/100 kg
- **grâu** - 580.000 lei/100 kg
- **orz** - 680.000 lei/100 kg.
- **ovăz** - 700.000 lei/100 kg

Arad, piața Obor (vineri)

- **porumb** - 750-800.000 lei/100 kg
- **grâu** - 600.000 lei/100 kg
- **orz** - 650.000 lei/100 kg
- **ovăz** - 700.000 lei/100 kg
- **tărâțe** - 5.500 lei/kg
- **floarea soarelui** - 10.000 lei/kg
- **soia** - 10.000 lei/kg
- **purcei** - 350-450.000 lei/pereche
- **porci grași** - 18 - 20.000 lei/kg

Șinicul este o unitate (neomologată) de volum egală cu aproximativ 80 kg cereale.

Nou: „Limpezirea și stabilizarea vinului în gospodărie"

Sub semnătura autorilor dr. ing. Alexan Dan Mihalca, dr. ing. Virgiliu Ciutina și dr. ing. Vasile Pașca, recent, a ieșit pe piață lucrarea „Limpezirea și stabilizarea vinului în gospodărie".

Structurată pe patru capitole, cartea prezintă noțiuni teoretice și tehnice de limpezire și stabilizare a vinului, procedee aflate la îndemâna micilor viticultori. În opinia autorilor, cunoașterea și respectarea condițiilor tehnologice de obținere a unor vinuri corecte contribuie la reducerea operațiunilor și a costurilor de stabilizare.

De remarcat este și faptul că lucrarea prezintă o serie de produse noi, apărute după 1990, deosebit de eficace în procesul de limpezire a vinului.

Așa cum este concepută și redactată, cartea „Limpezirea și stabilizarea vinului în gospodărie" reprezintă un autentic manual care n-ar trebui să lipsească din biblioteca nici unui viticultor.

C. Trif

Arăturile de vară - în toi

După finalizarea secerișului, producătorii agricoli lucrează la recoltarea fasolei boabe(până în prezent au realizat 21 la sută din program) și a mușatarului (realizat 21 la sută).

De asemenea, în această perioadă, agricultorii arădeni sunt angrenați în eliberarea terenului și executarea arăturilor.

C. T.

După cinci decenii, zootehnia arădeană reînvie

Recent, breasla veterinarilor din municipiul nostru a sărbătorit împlinirea a 55 de ani de la înființarea facultăților de zootehnie și medicină veterinară din Arad cât și 50 de ani de la absolvirea primei promoții de medici veterinari.

După aproape 5 decenii de la evenimentele sărbătorite recent, Aradul se bucură, din nou, de reînvierea spiritului academic în orașul de pe Mureș prin înființarea (în 2002) a Colegiului Universitar Agricol, cu specializarea Clinică și farmacie veterinară, în cadrul Universității de Vest „Vasile Goldiș".

Lector univ. dr. Aurel Dărău, directorul Colegiului Universitar Agricol, spune că noua curriculă de învățământ este racordată la cerințele actuale din acest domeniu, pregătindu-se specialiști pentru: asistența sanitar-veterinară, laboratoare, industria medicamentelor, farmacii, controlul și asigurarea calității produselor de origine animală, poliția sanitar-veterinară și de frontieră, însămânțări artificiale și altele.

Cadrele universitare și edilii deopotrivă trebuie să conștientizeze faptul că Aradul are mare nevoie de aportul unor profesioniști în zootehnie și medicină veterinară. Mai cu seamă că, în momentul de față, suntem recunoscuți în țară prin cele două ferme de bovine de elită: Vladilact, respectiv Stațiunea de Cercetare și Dezvoltare Bovine Arad, performanțe care obligă în continuare.

C. Trif
Foto: Șt. Matyaș

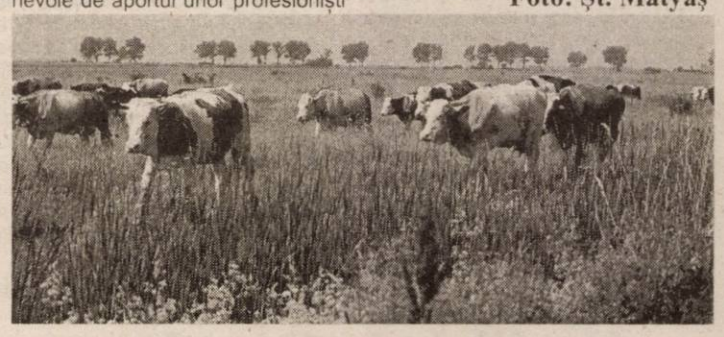

Protecția fitosanitară a legumelor

Avem parte de o vară deosebită, cu temperaturi ridicate, ploi puține și o umiditate relativă, a aerului, scăzută. Din acest punct de vedere tocmai bună pentru legumele termofile. Mai puțin favorabilă verzoaselor, fasolei, frunzoaselor și, într-o anumită măsură, pentru culturile succesive care, aflându-se acum în primele faze de vegetație, ar putea fi deranjate de caniculă.

Desigur, condiții prielnice nu înseamnă totul, mai rămân destule de făcut pentru asumarea succesului. O primă problemă ce trebuie avută în atenție este cea a bolilor și dăunătorilor specifici, pentru care aceste condiții sunt deopotrivă de prielnice. Când spun asta am în vedere mai ales bolile și dăunătorii „cheie" adică pe cei obișnuiți sau care atacă mai ales în anii favorabili.

Pe scurt, voi încerca să fac o trecere în revistă a principalelor culturi legumicole și a problemelor fitosanitare cu care acestea se confruntă.

ARDEIOASE, VINETE: PUTREGAIUL APICAL

Este o boală de natură fiziologică, care are la origine un deficit hidric datorat pierderilor de apă din fruct ca urmare a uscăciunii ridicate a aerului. Fenomenul este mai accentuat la unele culturi, dar depinde și de modul în care fertilizăm sau udăm. Se recomandă să asigurăm un plafon al apei în sol constant, în jurul valorii de 80%, să fertilizăm cu azotat de calciu, să evităm excesul de azot, să asigurăm un raport azot/potasiu cât mai apropiat de optim.

OMIDA FRUCTELOR (Helicoverpa armigera)

Este un dăunător la care am mai făcut referiri în acest an. Atacul cuprinde areale din ce în ce mai mari, iar rezultatele în combatere sunt destul de modeste, specia fiind așa cum am mai spus prezentă pe foarte multe plante de cultură sau din flora spontană.

În acest moment este mai greu de combătut, multe omizi pătrunzând deja în fructe.

Produsele care ne pot ajuta sunt cele cu acțiune specifică: Dipel 2 X 0,05%, Biobit X1 0,1%, Dimilin 25 WP 0,05%, Nomolt 0,05%. Dintre produsele cu spectru larg amintim: Victenon 0,08%, Reldan 0,15 etc.

VERTICILIOZA (Verticilium dahliae)

Ofilirile vor lua amploare începând cu luna august. Motivul principal îl constituie frecvența mare a infecțiilor din terenurile legumicole, care odată cu scăderea temperaturii solului sub 26°C vor produce o deblocare a dezvoltării ciupercii.

O frecvență a atacului la această dată de cca 10% este un semnal de alarmă foarte important. În acest caz se vor lua măsuri de eliminare urgentă a plantelor bolnave și se vor aplica tratamente individuale la sol cu unul din produsele Bavistin, Topsin, Carbendazim, Fundazol, Benlate 0,1% - 0,5 l/plantă.

TOMATE: MANA (Phytophtora infestans)

Deși nu a fost semnalată încă, după primul val de ploi mai consistent sau după o perioadă de răcire pe timpul nopții, ar putea izbucni.

Preventiv, vom putea aplica tratamente cu produse cu spectru larg: Polyram DF 0,25%, Folpan 0,25%, Dithane M45 0,2%, Champion 0,3%. Dintre produsele sistemice menționăm: Aliette 0,2%, Quadris 0,075%, Altima 0,3%, Ripost M 0,25% etc.

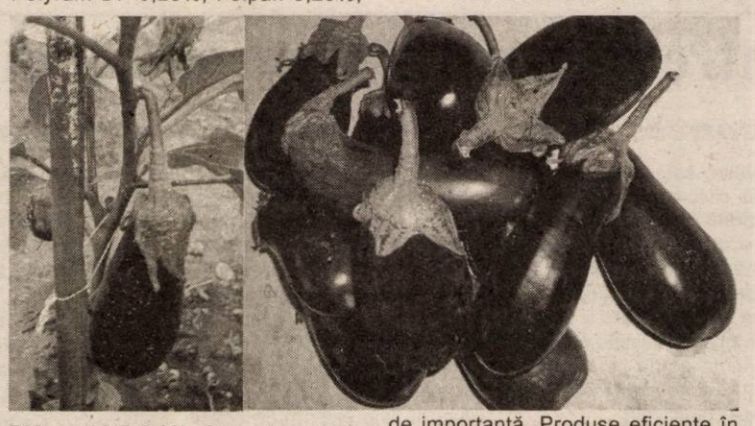

OMIDA FRUCTELOR

Măsurile de combatere sunt identice cu cele prezentate deja.

PĂIANJENUL ROȘU COMUN (Tetranichus urticae)

Începând cu luna august, atacul la culturile de tomate poate fi destul de important. Se pot aplica tratamente preventive cu: Nissorun 0,05%, Danirun 0,05%, Sanmitte 0,05%, Demitan 0,05% etc.

TRIPȘI, MUSCULIȚA ALBĂ

Prevenirea atacului este deosebit de importantă. Produse eficiente în combaterea simultană a celor doi dăunători sunt: Mospilan 0,05%, Actara 0,25%, Confidor 0,075%, Reldan 0,2% etc.

CASTRAVEȚI: MANA (Pseudoperonospora cubensis)

Atacul a fost semnalat deja, dar cu intensități relativ reduse. Măsurile de prevenire și combatere fiind prezente relativ recent, motiv pentru care nu o să mai insist. Aș vrea însă să precizez faptul că sunt destui cultivatori care confundă atacul de mană cu cel produs de bacteria Pseudononas lachrymans, care produce boala numită pătarea unghiulară. Tocmai de aceea aș vrea să subliniez că în această perioadă nu avem condiții pentru această maladie astfel că tratamentele trebuie să aibă în vedere mai degrabă mana.

Dăunătorii importanți: păianjenul roșu comun, tripșii, musculița albă de seră.

VĂRZOASE: OMIZI

Verzoasele sunt atacate de numeroase specii de lepidoptere. În acest an sunt de remarcat fluturele verzei, molia verzei etc. Combaterea este asemănătoare cu cea a omizii fructelor.

PURICI

Atacul la varza de toamnă, conopidă, gulioare începe să scadă ca intensitate treptat începând cu luna august.

Pentru combaterea puricilor se pot aplica tratamente foliare cu: Regent 0,02%, Mospilan 0,03%, Reldan 0,15%, Victenon 9,08% etc.

Dr. ing. Petru Vărădie
Foto: Ștefan Matyaș

Bucurie scurtă

Chiriaşii blocurilor ANL au stat câteva săptămâni fără apă caldă

Fericiții câștigători ai primelor trei blocuri ANL construite în Arad n-au avut parte de prea mult timp să se bucure pentru că, o dată mutați, au și început necazurile. În primul rând, ei au trebuit să se racordeze (pe banii lor) la toate utilitățile, lucru pe care mulți nu-l cunoșteau dinainte. Și, de parcă nu ar fi avut destule cheltuieli, li s-a solicitat să schimbe contoarele de apă caldă, tot pe banii lor, considerate incompatibile cu cele solicitate de Artem, în caz contrar urmând să rămână... fără apă caldă. Lucru ce s-a și întâmplat, din informațiile noastre, până zilele trecute când cei de la Arterm, ca prin minune, au dat drumul la apa caldă.

La inaugurarea de vineri a celorlalte trei blocuri ANL, i-am interpelat pe primarul Dorel Popa și viceprimarul Emanoil Voicu cu privire la acest subiect. Emanoil Voicu ne-a declarat că „e normal să-și plătească racordarea la utilități, pentru că asta nu mai e treaba noastră, ei trebuie să încheie contracte cu Electrica, Romtelecom, Distrigaz și așa mai departe". Cât privește problema contoarelor, nici Emanoil Voicu, nici Dorel Popa nu știau nimic, dar au fost informați pe loc de un angajat că situația stă, întradevăr, așa cum le-am prezentat-o și că, deși s-a luat legătura cu cei de la ANL, aceștia au spus că nu au ce să facă. La auzul acestei replici, primarul Dorel Popa a promis că va lua legătura atât cu reprezentanții ANL, cât și cu cei ai Arterm-ului, „pentru că pe noi nu ne interesează problemele lor. Să și le rezolve, pe noi ne interesează ca oamenii să aibă apă caldă".

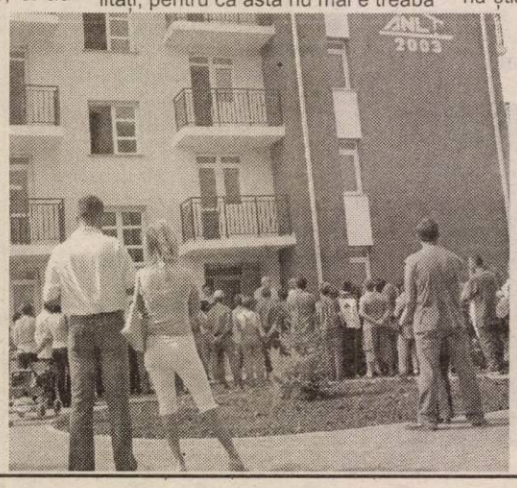

În cele din urmă, cum spuneam, problema s-a rezolvat, iar Artemul a dat drumul apei calde.

C. Mihuța

În urma concursului de la Bucureşti

Vili Furdui va conduce filiala regională a ANRSC

În urmă cu o săptămână, Autoritatea Națională de Reglementare pentru Serviciile Publice de Gospodărire Comunală (ANRSC) a organizat, la București, concursul pentru ocuparea posturilor de șefi pentru filialele acestei instituții. După cum se știe, filiala de vest va avea sediul la Arad și se va ocupa și de județele Caraș-Severin, Timiș și Hunedoara.

Pentru ocuparea acestui post, în urma unei ședințe a Delegației Permanente a PSD Arad, au fost propuse două persoane: Vili Furdui, directorul Urbisserv Lipova, și Petru Mihăieș, director administrativ la Gospodărirea Comunală Arad.

La concurs, însă, surpriză: nu s-a prezentat decât Vili Furdui, care de altfel a și câștigat postul, urmând să ocupe șefia filialei de vest a ANRSC. Interesant este faptul că din cei 13 candidați pentru cele șapte filiale, doar doi au reușit să treacă examenul, nota minimă de admitere fiind șapte. Vili Furdui a obținut cel mai mare punctaj, nota 8,76, iar cel de-al doilea admis a fost viitorul șef al filialei Slatina, Adrian Burea, cu nota 7,40. Unul din motivele acestei slabe prezentări a candidaților a fost, în primul rând, bibliografia stufoasă, iar condițiile de participare au fost și ele extrem de drastice, fiind nevoie de minim șapte ani lucrați în domeniu sau trei ani de condu-

cere la o societate din acest domeniu.

ANRSC se va ocupa cu atestarea operatorilor de servicii publice de gospodărire comunală, avizarea și ajustarea tarifelor și prețurilor în acest domeniu, supravegherea licitațiilor etc.

C. Mihuța

Reîncepe distribuirea pubelelor

Salubritatea va lucra mai mult pentru colectarea gunoiului

Una din principalele nemulțumiri față de activitatea de salubrizare a municipiului este colectarea lentă a gunoiului menajer, mulți arădeni având obiecții față de acest serviciu prestat de Salubritate SA. Plângerile au ajuns și la urechile conducerii Salubrității, care a decis să mărească numărul colectărilor, de la una, la două pe săptămână. „Din septembrie vom începe colectarea de două ori pe săptămână, pentru că au fost mai multe solicitări în acest sens. Mulți au cerut pubele în plus, pentru că cele existente nu fac față. Problema e că, în ultimii ani, structura gunoiului menajer s-a modificat, au apărut noi produse, cum sunt PET-urile, sticle unifolosibile, care ocupă o mare suprafață. Există enorm de mult ambalaj, ceea ce face ca pubelele să fie insuficiente, așa că am hotărât să le golim mai des", spune directorul Salubrității, Iosif Clodnițchi.

Și, dacă tot veni vorba de pubele, să spunem că și la acest capitol Salubritatea va veni în sprijinul cetățenilor, urmând ca în perioada următoare să fie distribuite în cartierele Aradul Nou și Sânicolaul Mic. „Anul trecut n-am mai dat pubele decât celor care au venit la noi să le ridice. Însă, pentru a veni în sprijinul cetățenilor, am hotărât să distribuim, din nou, pubele la domiciliu și un prim obiectiv este completarea adreselor din cartierele Aradul Nou și Sânicolau Mic", spune Clodnițchi.

Cosmin Mihuța

Gunoiul din fața geamului

De câteva luni, locatarii imobilului de la numărul 49 de pe strada Iuliu Maniu și cei de pe strada Ineului numărul 14 nu mai au liniște. În zonă, relațiile de bună vecinătate au dispărut. Motivul? Tomberoanele în care oamenii aruncă gunoaiele. După ce timp de peste 30 de ani acestea au fost amplasate într-un loc stabilit de Salubritate, unde nu încurcau pe nimeni, de ceva vreme ele au fost mutate - „peste noapte", spun oamenii, de către o familie ce locuiește într-o casă vecină - într-un loc unde deranjează și încurcă.

Afectați de schimbările survenite, pe care nu le doresc și pe care le consideră că încalcă legea, oamenii au făcut, la mijlocul lunii iunie, sesizări către societatea de salubritate, Primărie, Protecția Mediului, Direcția de Sănătate Publică. „Tomberoanele de gunoi de pe strada Iuliu Maniu colț cu strada Ineului, unde au stat peste 30 de ani, au fost mutate fără a fi consultate Asociațiile de locatari ale blocurilor de pe strada Iuliu Maniu 49 și Ineului 14, în fața blocului 49 unde este stație de autobuze și unde este șosea internațională cu circulație foarte mare. Ne întrebăm de ce se mută aceste tomberoane de pe stradă secundară pe șosea internațională?", scriu oamenii în hârtia trimisă instituțiilor amintite.

Nemulțumirea locuitorilor blocului 49 e amplificată de faptul că zona în care sunt acum amplasate pubelele de gunoi e mai înaltă cu circa un metru și jumătate decât trotuarul din fața blocului, ceea ce face ca cei de la parterul blocului să aibă o priveliște...de toată mizeria. „Pe lângă faptul că suportăm poluarea sonoră provocată de tramvaie și cea provocată de miile de autotu-risme și tiruri care staționează și trec pe lângă noi, suntem condamnați să suportăm și mirosurile degajate de gunoaiele din cele două tomberoane amplasate exact sub geamurile blocului. Șoseaua fiind mai sus, atunci când se ridică gunoiul o parte cade dincoace de parapet și acolo rămâne", mai scriu oamenii, care spun

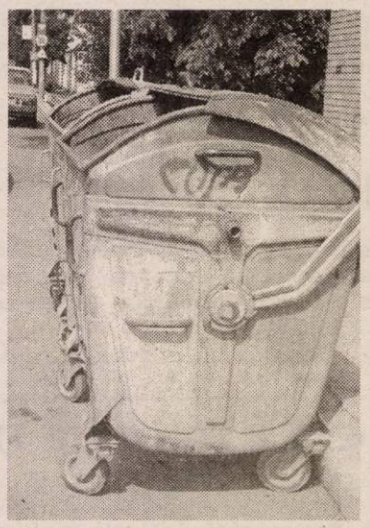

că au devenit peste noapte muncitori voluntari la Salubritate. Ei se referă, desigur, la faptul că ei sunt cei care curăță zona de mizeriile ce rămân după ridicarea gunoiului de către Salubritate.

Locatarii blocurilor amintite au încercat să găsească soluții la problema lor. Au mutat containerele din fața blocului 49, mai înspre colț, aproape de locul lor inițial, însă dacă tomberoanele ar rămâne aici, ar stânjeni circulația. Ei au cerut, așadar, instituțiilor abilitate să le rezolve sesizarea.

Primul răspuns pe care l-au primit a fost de la DSP. „Vă comunicăm că situația sesizată a fost rezolvată de către SC Salubritate SA conform recomandărilor Administrației Patrimoniului Local din cadrul Consiliului Local Municipal". Într-adevăr, cele două tomberoane au fost remutate, iar oamenii au fost mulțumiți, însă doar un timp foarte scurt, deoarece familia vecină a dus din nou containerele în fața blocului 49. Apoi, a venit răspunsul Administrației Patrimoniului Local, care i-a buimăcit pe locatarii celor două imobile. „Având în vedere că accesul mașinilor de ridicat containere este greu la blocul nr.14 din strada Ineului, s-a stabilit amplasarea containerului de 1,1 mc lângă containerul care deservește blocul din strada Iuliu Maniu nr.49. Menționăm că pe strada Iuliu Maniu nu există nici o stație de autobuz, de asemenea amplasarea celor două containere de 1,1 mc nu periclitează circulația autovehiculelor".

Răspunsurile primite se bat cap în cap, spun oamenii. În cel de la DSP se spune că situația s-a rezolvat conform recomandărilor APL, pe când răspunsul APL spune cu totul altceva. În plus, pe strada Iuliu Maniu, apoape de colțul cu Ineului există o stație de autobuz, semnul amplasat acolo dovedește clar acest lucru.

Oamenii din cele două imobile nu mai știu ce să creadă; fiindcă problema lor nu și-a găsit rezolvare, ei spun că la mijloc ar fi alte interese. Spre exemplu, amplasarea unor garaje pe locul pe care stăteau, până nu demult, tomberoanele de gunoi.

Gerlinde Knap
Foto: Șt. Matyaș

Copiii de la Casa Izvor, în vizită la Arădeanca

În fiecare săptămână, Conducerea Casei Izvor - Centrul HIV pregătește diferite acțiuni pentru copiii pe care îi are în îngrijire. Aceștia au astfel ocazia de a învăța noi lucruri, dar și să-și petreacă zilele de vacanță într-un mod plăcut. Dacă ieri cei aproape 20 de copii, de diverse vârste, au ieșit în parcul din zona 700 Micălaca, unde s-au simțit bine jucându-se în aer liber, astăzi ei sunt angrenați în organizarea unui picnic în curtea centrului. Mâine, copiii centrului vor fi oaspeții societății Arădeanca, unde vor vedea cum se produc jucăriile. Vizita la fabrica de păpuși va fi, cu siguranță, de neuitat pentru micuții cu care soarta a fost nemiloasă.

Joi va fi zi administrativă; fetele vor fi inițiate în arta culinară, învățând cum se prepară diverse mâncăruri. Băieții în schimb, vor face pe ospătarii, învățând să aranjeze și să servească masa. Vineri va fi zi educativă; copiii vor viziona un film și vor purta discuții cu personalul centrului pe marginea întâmplărilor și atitudinilor personajelor.

Gerlinde Knap

Disputele dintre primarul şi consilierii din Zimandu Nou se amplifică

• *Balastiera concesionată cu 500 milioane/an a fost vândută cu 240 de milioane de lei*

În numerele trecute ale ziarului nostru prezentam situația existentă în comuna Zimandu Nou, unde consilierii și primarul se află pe poziții diferite, având în permanență ceva de împărțit. Sesizarea a pornit de la consilierul local Sabin Baniciu, care ne scria că, primarul nu respectă hotărârile locale, în comună s-a vândut cam tot ce s-a putut, nu au fost atrase investiții etc. Un exempu, care constituie și unul din principalele motive ale disputei Sabin Baniciu-primarul Andrei Kovaks, este asfaltarea centrului civic din Andrei Șaguna, hotărâtă în consiliul local, dar care nu a fost realizată nici până în prezent. În replică, Andrei Kovacs se plânge de lipsa de colaborare a consilierilor locali și susține că în permanență îi pun bețe în roate, pentru a nu putea să-și realizeze obiectivele.

În urma disputelor, la rampă a ieșit încă un consilier, Ion Abrudean, care ne-a vizitat zilele trecute la redacție, pentru a-și expune punctul de vedere în acest conflict. „Am fost șocat de ce au spus cei doi. Se pare că au intrat deja în campanie electorală. Sunt nemulțumit de aprecierile domnului primar la adresa consiliului, pentru că nu el e totum factum în Primărie. Dacă secretarul nu-i face proiectele de hotărâre, șase luni nu ține ședința de consiliu. A vrut să facă o investiție, cu care nu am fost de acord. Întâi să rezolve gunoaiele și mortăciunile din comună", susține Abrudean. Acesta spune că, de asemenea, nu a fost de acord cu unele vânzări, în timp ce colegul său Sabin Baniciu a votat pentru. „N-am fost de acord cu anumite vânzări dar au fost interese mult mai mari. De exemplu, vânzarea balastierei. Aceasta a fost concesionată pe 30 de ani și se plătea 500 de milioane pe an. Noi i-am făcut un bine concesionarului și i-am vândut-o cu 240 de milioane de lei, iar ei scot banii în două săptămâni. Eu n-am votat această vânzare. Domnul primar se laudă că a băgat gazul. Lucrarea s-a început pe vremea fostului primar, iar firma care a băgat gazul i-a făcut campanie electorală, așa a câștigat", susține Abrudean.

CONSILIERII VOR LA LICITAȚII

Consilierul local afirmă că a solicitat ca alături de colegii săi să participe la licitațiile organizate de Primărie, pentru a vedea cum se cheltuie banii. „Dacă tot votăm să participăm și la licitații. Ca dovadă se repară primăria și nici nu a fost licitație. Dacă organele de control nu se sesizează, le vom sesiza noi", spune Abrudean.

Cum se vede, conflictul tinde să se amplifice, tot mai mulți consilieri contestând activitatea primarului Andrei Kovacs. Așa cum am promis și în articolul precedent, pentru a vedea mai bine situația existentă la Zimandu Nou, vom participa la viitoarea ședință a consiliului local.

Cosmin Mihuța

Sănătatea arădenilor - în pericol!

În Piața Fortuna - alimentele se vând „la cald”

Zeci de sesizări ale arădenilor referitoare la condițiile precare în care se comercializează produsele alimentare în Piața Fortuna au ajuns, în ultimele zile, la adresa Oficiului Județean pentru Protecția Consumatorului (O.J.P.C.) Arad. În urma acestora, conducerea O.J.P.C. a organizat un raid „fulger” în piața amintită. Carne expusă pe mese la temperaturi de peste 30 de grade Celsius, produse de patiserie pe care roiau muștele, dezordine, mizerie, condiții igienico-sanitare care lasă mult de dorit... Acestea au fost aspectele pe care le-au constatat inspectorii Gherhard Halsdorfer și Ladislau Nagy după ce au aruncat câteva priviri pe la mesele piețarilor. Dar să vedem care au fost, mai concret, deficiențele descoperite...

Carne la... „bronzat”

Piața Fortuna. Ora, 13,30. Oră de vârf pentru cumpărături. Zăpușeala parcă îți taie respirația. Comercianții, asudați și mohorâți de efectul de seră ce s-a format în decursul a câteva ore în piață, se chinuie să-și vândă mărfurile. La tarabe, aglomerație mare. Cumpărătorii, unii cu plasele încărcate deja, se îmbulzesc să vadă ofertele de prețuri. Inspectorii se apropie de un șir de mese pe care se văd expuse mezeluri și produse din carne de pasăre. Mărfurile, ambalate în pungi, expuse la soare, sunt decongelate, moi, din cauza căldurii. Prima masă controlată este a **Floricăi Mândra**. Ea comercializează carne de pui, de curcan și salam, toate aduse din Ungaria. Pentru că sunt preambalate, nici unul dintre produse, în afară de salam, nu are etichetă. „**Nu aveți voie să congelați și să decongelați de mai multe ori un produs și mai ales să le țineți la asemenea temperaturi ridicate, pentru că își pierde proprietățile și se deteriorează**”, i se adresează unul dintre inspectori vânzătoarei. **Florica Mândra** s-a ales cu o invitație la sediul O.J.P.C..

Cu toate că produsele sunt ținute în condiții neadecvate, arădenii le cumpără. Ca dovadă, iată ce ne spune **Maria Știube**, care tocmai face piața de la masa controlată de inspectori: „**Prefer să cumpăr de aici, decât din gherete, unde carnea este congelată poate de trei luni...**”

Comercianți indignați

Următoarea „victimă” a inspecției este **Cismaș Floare**, care, știind ce-o așteaptă, se grăbește să strângă pungile cu carne de pe mese, îndesându-le, cu viteză, într-o plasă mare. Inspectorii o surprind când vrea să ascundă ultimele pungi și îi cer să scoată toată marfa de sub masă. La fel ca și colega ei, aceasta vinde mezeluri și produse din carne de pasăre. „**Eu am cumpărat carne „stricată” din magazin... Este revoltător! Vrei să lucrezi cinstit și nu ești lăsat. Eu aici răspund de tot ce vând!**”, se răstește comerciantă, indignată de control.

Nici gheretele din piață unde se vând mezeluri și produse de patiserie nu au scăpat de „vizitele” inspectorilor. **S.C. Mily,** la capitolul curățenie, nu stă rău, însă vânzătoarea nu îndeplinește condițiile igienico-sanitare. Nu poartă mănuși când servește produsele, iar halatul este „invizibil”. În vitrina frigorifică, harabaură totală. Asta pentru că este neîncăpătoare pentru toată marfa care se află înăuntru. Mezelurile afumate sunt amestecate cu carnea și lactatele, iar temperatura la care sunt ținute este de peste 10 grade Celsius. Graficele de temperatură lipsesc la toate frigiderele, mai puțin la vitrina frigorifică unde nu era respectat.

Într-o situație similară este găsită și carmangeria **A.F. Bogdan**. În vitrinele frigorifice, produsele sunt expuse fără prețuri, iar graficele de temperatură lipsesc. Vânzătoarei i s-a înmânat o invitație la sediul O.J.P.C..

Foto: Al. Marianuț

Produsele din carne expuse, printre legume, la... soare

Alimentele - ținute în condiții dăunătoare

La Pătiseria **A.F. Tosca,** muștele fac parte din decor. Se plimbă în voie pe produsele care sunt expuse în geam, neacoperite. Sunt peste tot, pe tavan, prin cratițe... Inspectorii verifică termometrele din frigidere, care arată peste 20 de grade. Vânzătoarea încearcă să se scuze: „**Păi... Știți... Astea sunt condițiile în piață. Este cald și nu avem ce face. O să încercăm să fim mai atenți.**” Și aici a fost lăsată o invitație la sediul O.J.P.C..

„**Am constatat că reclamațiile nu au fost nefondate și că produsele sunt vândute în condiții dăunătoare sănătății. Le țin o zi întreagă pe mese, în căldură, și dacă nu se vând le congelează din nou. Congelate - decongelate de mai multe ori, produsele se alterează. Toți comercianții care au fost controlați și au fost găsiți în neregulă vor fi sancționați cu amenzi cuprinse între 5 și 30 de milioane de lei... Vom mai efectua controale și vom aplica amenzi drastice până când comercianții vor înțelege să respecte legea**”, a conchis inspectorul Gerhard Halsdorfer.

Nadia Bodran

La Chișineu Criș

Eforturi pentru extinderea canalizării

Rețeaua de canalizare din Chișineu Criș măsura, până în urmă cu trei ani, în jur de **opt kilometri - adică 14 străzi**, atât în oraș cât și în satul aparținător Nădab. Foarte puțin dacă ne raportăm la cei 46 de kilometri de străzi existente pe raza celor două localități. Toate aceste cifre datează din urmă cu 15 ani, timp în care, din cauza prețurilor ridicate la acest gen de lucrări, nu s-a investit nici un bănuț în extinderea canalizării.

„**Chiar dacă prețurile continuă să crească, începând cu 2001, această problemă a intrat în atenția Executivului și a Consiliului Local, într-un plan pe termen mediu și lung. Astfel, într-o primă etapă, Consiliul Local a alocat fondurile necesare elaborării unui proiect de extindere canalizare menajeră pe 6,3 kilometri care cuprinde 17 străzi,** ne-a informat **Iosif Matula**, viceprimarul orașului.

Pentru că lucrarea a fost deosebit de costisitoare, din puținele resurse financiare existente, CL a alocat progresiv și sumele necesare finalizării investițiilor pe câteva străzi. Așa s-a ajuns la finalizarea, în cursul acestui an, a primelor trei străzi cu o lungime totală de 1520 de metri. Amplasamentul a fost predat și o altă tranșă de bani s-a alocat pentru începerea lucrărilor la încă trei străzi.

Pentru bugetul orașului, finalizarea primelor șase străzi înseamnă un efort total de 2,5 miliarde de lei, dar, potrivit viceprimarului: „**investiția trebuie continuată, chiar dacă va dura câțiva ani, deși este dureros că timp de 15 ani nu s-a făcut nimic**”.

De astfel de lucrări va beneficia și cartierul Pădureni, unde nu există nici măcar un metru de canalizare. Deocamdată au fost alocați bani pentru un studiu de fezabilitate și urmează licitarea proiectului tehnic. Lucrarea este gândită în așa fel încât, pe viitor, să poată prelua în perspectivă și canalizarea satului Nădab. „**Desigur, costurile vor fi foarte mari, dar un oraș care se respectă trebuie să găsească soluții**”, a apreciat **viceprimarul Matula**.

Sorina Ambruș

ABONEAZĂ-TE la ADEVĂRUL

PENTRU CA SĂ FII BINE INFORMAT!

Abonamente se pot face atât la factorii poștali, cât și la oficiile poștale din fiecare localitate.

Prețul abonamentului este de 70.000 lei.

Anunț pentru membrii ANI-FNI Arad

Se atrage atenția membrilor ANI FNI Arad care nu și-au verificat situația în cadrul asociației până acum, că o pot face joi între orele 17,00, la CCS până când nu se va impune un termen de oprire a acestei activități, cu urmările de rigoare. **Au rămas de verificat următoarele situații cu caracter strict obligatoriu.**

Depunerea a două cereri de retragere din procesul penal 1851/P/2000 sub semnătură (formulare de cerere la sediu);

• Depunerea a două exemplare a extrasului de cont, dintre care un exemplar este cerut să fie originalul (se schimbă la sediu);

• Depunerea la BRD a banilor pentru plata taxei de timbru aferent ratei de inflație și aducerea actelor doveditoare la asociație. Obligativitatea acestei proceduri se va clarifica săptămâna viitoare;

Se continuă achitarea cotizației până în septembrie. S-a afișat la CCS lista restanțierilor cu plata cotizației.

Program: în fiecare joi între orele 15,00-17,00, la CCS
www.ani.fni.as.-ro

Sântana, în straie (nemțești) de sărbătoare

● *sute de germani s-au întâlnit la Kirweih*

Comuna Sântana, ale cărei baze au fost puse de un grup de germani stabiliți aici la jumătatea sec. al XVIII-lea, a sărbătorit, săptămâna trecută, 135 de ani de Kirhweih. Sărbătoarea desemnează ziua patronului bisericii Sfânta Ana din localitate și este celebrată anual.

La manifestările care au avut loc au participat atât oaspeți din Germania, Austria, cât și din Canada sau S.U.A. Alături de invitați s-a aflat și d-na Pauline Huschitt, președintele comunității șvabilor emigrați în străinătate, din Cenad.

Ziua a debutat prin oficierea slujbei religioase de sfințire a bisericii, susținută de către preotul, Karl Zirmer, actualmente stabilit în Germania. A urmat apoi partea laică, adică o serbare la care tinerii comunei, îmbrăcați în port național au executat un program de dansuri, chemându-i și pe ceilalți să li se alăture. Alaiul a fost condus de către un tânăr care ținea în mâini un pomuleț făcut din rozmarin, plantă veșnic verde ce simbolizează perenitatea tradițiilor.

Cu această ocazie a fost dezvelită și o placă comemorativă. Căminul Cultural pe al cărui platou se desfășoară, în mod tradițional, dansurile, a fost denumit după numele dirijorului

Lambert Steiner. Născut în Sântana, capelmaistrul a devenit faimos prin concertele pe care le-a dat în întreaga Europă, în America și în Africa de Sud. Totodată, este cel care a organizat, în urmă cu 135 de ani, prima ediție a Kirhweih-ului. Chiar dacă evenimentul nu mai cunoaște participarea masivă din anii de dinainte de căderea comunismului, el reprezintă, încă, cel mai important prilej de întâlnire a etnicilor germani plecați din comună. Semnificația acestei regăsiri este deosebit de profundă, afirmă **Iosif Lutz**, președintele comunității șvabilor din Sântana, care a mărturisit: „**Sunt un fiu al acestei comune și am un sentiment de mândrie când mi se verifică pașaportul la intrarea în țară, pentru că scrie „născut în Sântana, România.” Aici am primit o cultură pe care o pot folosi la nivel internațional.**”

Asupra vremurilor de glorie s-a aplecat cu o vădită nostalgie Anton Bleiziffer, unul dintre principalii organizatori ai Kirweih-ului, arhivar de sunete la Arhiva Germană de Folclor, unde se conservă cântecul german de pretutindeni. Amintindu-și de centenarul sărbătorii din Sântana, domnia sa a arătat: „**Am avut atunci, pentru singura dată, o sută de perechi în port național și au cântat trei fanfare. A fost senzație în tot Banatul**”.

Astăzi, dintre cei peste 8.000 de etnici germani, în Sântana mai locuiesc 476, majoritatea fiind cazați la căminul de bătrâni din localitate. Și acum însă, marea majoritate a celor plecați fac parte din cadrul unor asociații (precum Valores, Noris Aradoris, H.O.G. etc.) care se întâlnesc periodic și discută modalități prin care să susțină, inclusiv financiar, comuna din care au plecat.

Dan Roman

Pentru montarea de centrale digitale în județ

Romtelecom Arad investește 6 milioane de Euro

Începând cu luna aceasta, Romtelecom a început un proiect de modernizare a centralelor telefonice. În toată partea de nord a județului nostru și anume în localitățile: Chișineu-Criș, Socodor, Pilu, Sintea, Ádea, Țipari, Zărand, Cintei, Șicula, Gurba, Șepreuș, Vânători, Groșeni se vor introduce centrale digitale.

Directorul tehnic al Romtelecom Arad, **Necula Ioan,** ne-a informat că vor fi puse la dispoziția abonaților aproximativ 8500 de numere noi de telefon. Investiția fii de 6 milioane de Euro.

Din punctul de vedere al modernizării au rămas nerezolvate puține localități, cum ar fi cele de pe Valea Mureșului plus Felnac, Secusigiu, Sâmpetru- German.

În ceea ce privește personalul, centralistele din localitățile unde se vor monta centrale digitale, vor fi disponibilizate.

„**În altă ordine de idei, vă mai putem spune și despre faptul că există numărul de telefon 930, de la care se pot primi informații despre serviciile oferite de Romtelecom. Acest număr este în folosul oamenilor, deoarece au dispărut o serie de oficii poștale, iar în acest caz, cei ce doresc o informație nu trebuie să se deplaseze până la sediul nostru, ci pot da un simplu telefon**”, a conchis dl. Ioan Necula.

Mihaela Gogota

Mijloace contraceptive - Steriletul

Dr. Sorin Prișcă, medic de obstetrică-ginecologie la Spitalul Matern din Arad, continuă prezentarea steriletului, un mijloc contraceptiv utilizat mai puțin în țările Europei și mai mult în Japonia și China.

CÂND ȘI CUM SE MONTEAZĂ STERILETUL?

Steriletul se poate monta în orice moment al ciclului menstrual. Montarea nu este dureroasă, steriletul fiind fixat în fundul uterului, de medicul ginecolog. În afara colului uterin rămân două fire de control care pot indica deplasarea sau pierderea steriletului. Cele două fire sunt scurte și nu deranjează viața sexuală a cuplului.

După montare poate apărea o sângerare minimă, de câteva zile. Dacă este mai abundentă și de durată e nevoie de un consult ginecologic.

Steriletul nu trebuie montat imediat după naștere sau după avort, fiindcă canalul cervical al colului este deschis și există pericolul pierderii steriletului (expulziei). Extragerea steriletului este la fel de simplă ca și montarea, fiind nedureroasă.

CARE ESTE DURATA MEDIE DE UTILIZARE A STERILETULUI?

Durata medie de utilizare este în funcție de tipul steriletului. Unele tipuri (380A) au o durată de utilizare de 10 ani, însă majoritatea au o durată medie de utilizare de cinci ani.

STERILETUL TREBUIE CUMPĂRAT NUMAI DIN FARMACII!

Femeia trebuie să respecte termenul de garanție înscris pe ambalaj și să evite cumpărarea steriletului din alt loc decât farmacia. Dacă termenul de garanție este depășit,

steriletul își pierde proprietățile și poate determina efecte secundare.

CE EFECTE SECUNDARE POATE DETERMINA STERILETUL?

- neregularitatea ciclului menstrual cu apariția sângerărilor intermenstruale
- creșterea fluxului menstrual de la 35 ml/zi, cât este normal la 70-80 ml/zi, cu apariția anemiei secundare
- leucoree (scurgerea albă) care nu are întotdeauna semnificație patologică, însă impune întotdeauna efectuarea unui examen de laborator
- favorizează instalarea inflamației pelviene (anexite, metroanexite etc.)
- risc crescut (dublu față de alt mijloc contraceptiv) pentru apariția unei sarcini extrauterine

POT APĂREA UNELE COMPLICAȚII

- expulzia parțială sau completă. Această complicație trebuie explicată de la bun început femeii care optează pentru sterilet. Riscul de expulzie (pierdere a ste-riletului) este de 2-8% în primul an de la montare.

Dacă expulzia este parțială, steriletul se scoate și se montează altul pe loc.

Dacă expulzia este totală, steriletul se scoate și se face o pauză de 2-3 luni până la remontarea altuia.

Principiul general, care trebuie urmat este că după trei expulzări succesive se renunță la sterilet!

- pierderea firelor de control. Femeia trebuie să verifice periodic prezența celor două fire de control. Dispariția lor impune prezentarea la medic, deoarece trebuie avute în vedere două posibile complicații majore: perforarea și încarcerarea (pătrunderea adâncă a steriletului în peretele uterului).

SARCINA ȘI STERILETUL

Dacă sarcina survine pe sterilet, riscul avortului spontan este de 50%. Se procedează la extragerea steriletului și evaluarea sarcinii.

FERTILITATEA ȘI STERILETUL

Este un subiect controversat în literatura de specialitate.

Femeile multipare (care au mai născut) pot rămâne gravide după scoaterea steriletului.

Este de preferat ca steriletul să fie montat la femeile care nu mai doresc copii. Trebuie evitată montarea steriletului la femeile nulipare, (care nu au mai născut) datorită riscului crescut de infertilitate tubară.

Sfaturi utile pentru bolnavii diabetici

❑ trebuie să fiți convinși că **diabetul zaharat este o boală care poate fi controlată** dacă sunteți un participant activ la îngrijirea propriei dvs. sănătăți

❑ mâncați în fiecare zi, la aceleași ore. În acest mod, vor fi evitate nivelurile ridicate și scăzute de zahăr din sânge

❑ **respectați regimul alimentar recomandat de medicul diabetolog**

❑ **faceți exerciții fizice.** Mersul pe jos sau lucrul în grădină sunt cele mai bune forme de exercițiu fizic. Exercițiul îmbunătățește circulația, reduce colesterolul, asigură o greutate corporală normală, reduce stresul, combate depresia și anxietatea, normalizează

pofta de mâncare. Celula musculară devine mai receptivă la insulină în timpul exercițiului fizic, făcând ca nevoia de insulină să scadă. Exercițiul mărește masa mușchilor care asigură spațiu mai mult pentru depozitarea glicogenului și ajută la reducerea cantității de glucoză din sânge.

❑ **dietele bogate în fibre și sărace în grăsimi îmbunătățesc capacitatea celulelor de a lega insulina.** Fructele proaspete, legumele și cerealele integrale au un conținut ridicat de fibre. Grăsimile rafinate cum sunt untul, margarina, maioneza, alimentele prăjite, precum și hidrații de carbon rafinați ca zahărul alb, orezul alb, pastele făinoase albe, pâinea albă, produsele cu făină albă și băuturile alcoolice trebuie eliminate complet din alimentație pentru a obține rezultate foarte bune.

❑ **nu beți lichide la masă**, dar beți cel puțin 8 pahare de apă sau ceai medicinal (afine, dud, teci de fasole, frunze de nuc, urzică, păpădie, crețișoară etc.) neîndulcit.

❑ **mâncați încet, fără grabă.** În cazul persoanelor care mănâncă repede există fluctuații mai mari ale nivelului zahărului în sânge și ale greutății corporale decât în cazul celor care mănâncă încet.

❑ **asigurați-vă o cantitate adecvată de magneziu în alimentație.** Dacă apar simptome ale deficienței de magneziu (bătăi neregulate ale inimii, spasme musculare), este nevoie de un supliment cu magneziu, timp de câteva săptămâni. Adresați-vă medicului pentru a primi o rețetă. Când nivelul de magneziu este mic, nivelurile de calciu și potasiu sunt de obicei mici. Corectați nivelul de magneziu și celelalte două minerale se vor normaliza. Ceaiul de măcese este o sursă bogată de magneziu.

Pagină realizată de **dr. Maria Filimon**

Rezolvarea problemelor de
DINAMICĂ SEXUALĂ MASCULINĂ
Prin intermediul Clinicilor ON

ON CLINIC LTD

Ți-ai schimbat mașina, te-ai mutat în casă nouă, dar cu dragostea cum stai? Dacă cele mai multe "afaceri" nereușite sunt în pat, e vremea să te reînnoiești! Sună pentru o programare la ON CLINIC și în curând vei uita de ejacularea precoce sau de problemele cu erecția, pentru că

meriți și poți!

București: 021-3111929
Baia Mare: 0262-214243
Timișoara
Noul număr: 0256-302588
Iași: 0232-265551
Brașov: 0268-333989

(c635)

Medicul vă răspunde

*** M. D. 36 ani, Vladimirescu.** Din moment ce electrocardiograma este normală, înseamnă că aceste tulburări cardiace pe care le simți au un substrat nervos. Este vorba de o nevroză cardiacă. Vă recomand un ceai calmant, preparat din: flori, fructe și frunze de păducel, talpa gîștei, flori de tei, frunze de mentă și flori de levănțică. Se amestecă toate plantele în părți egale. O linguriță din amestec se infuzează, 10 minute, în 200 ml apă clocotită. Se bea o cană dimineața și o cană seara, înainte de culcare. În acest mod, veți scăpa de palpitații, înțepături precordiale și de sufocare.

*** P. S., 50 ani, Arad.** Pentru combaterea hiperhidrozei, adică a transpirației excesive la mâini și picioare se recomandă băi locale, în fiecare seară, cu decoct din frunze de nuc. Se fierb 50-100 g frunze de nuc mărunțite în 3-4 litri de apă. Pentru a preveni micoza interdigitală, după fiecare baie, tamponați spațiul dintre degete cu oțet de mere. Înainte de a vă lua șosetele (care trebuie să nu fie sintetice) pudrați-vă laba piciorului cu puțin talc.

*** C. H., 41 ani, Arad.** Pentru a scăpa mai repede de vânătaie aplicați local infuzie de flori de soc. În înțepăturile de insecte, locul înțepat, care de regulă este dureros, se freacă cu o felie de lămâie.

*** A. C., 23 ani, Arad.** Pentru tenul seboreic, cu comedoane este ideală o mască astringentă. Caisele, piersicile și prunele sunt fructele cele mai recomandate în acest sens. Fructele coapte, tăiate în jumătate, se aplică pe față, prin strivire și se lasă aproximativ 20 de minute. La fel de eficient este și sucul de lămâie. Locurile de pe față cu piele grasă, pătată, cu pori dilatați trebuie șterse dimineața și seara cu vată îmbibată în suc de lămâie. Se lasă să se zvânte pielea 20 de minute, apoi se aplică o cremă hidratantă.

Remedii naturiste

● **contra hipotensiunii arteriale** (tensiunii arteriale aflate sub valorile considerate normale) se recomandă următorul amestec: 50 g frunze de mentă, 20 g obligeană și 50 g semințe de armurariu. Obligeana și armurariul se mărunțesc și se amestecă cu frunzele de mentă, în dozele specificate. Din acest amestec se pun două linguriță în 250 ml de apă clocotită și se face o infuzie de 15 minute. Se beau 2-3 căni de ceai pe zi.

● **măcești** conțin o cantitate considerabilă de vitamina C, mai ales când sunt proaspăt strânse (în lunile septembrie sau octombrie). În afara vitaminei C, măcești mai conțin săruri de magneziu. După cum se știe, lipsa magneziului din organism se manifestă prin: iritabilitate nervoasă, tremurături, spasm muscular, cârcel, amețeală, depresie. Ceaiul de măcește se poate prepara prin fierbere sau înmuiere. Se pun 2 linguriță de fructe la o cană de apă clocotită și se fierbe încet 3 minute, se ia de pe foc și se acoperă, lăsându-se așa 30 de minute. Se strivesc fructele și se strecoară ceaiul. O altă rețetă prevede aceeași cantitate de măcește care se pune la înmuiat în 200 ml apă călduță, de seara până dimineața, când se strecoară. Zilnic se recomandă să se bea 2-3 căni de ceai de măcește.

● **cimbrișorul** conține o substanță activă numită timol, care împiedică dezvoltarea bacteriilor, ciupercilor și a paraziților intestinali. Îndulcit cu miere, ceaiul de cimbrișor este o băutură ideală recomandându-se atât în prevenirea cât și în tratarea infecțiilor intestinale, gripei, guturaiului, amigdalitelor și parazitozelor intestinale. Singur sau în amestec cu pătlagină, soc și lemn dulce are un efect foarte bun împotriva tusei.

● **roinița** (Melissa officinalis) este o plantă care ajută persoanele cu distonie neurovegetativă. R.F. Weiss o descrie ca fiind cel mai bun medicament pentru nervi și cu efecte carminative (împotriva balonării).

Fiecare șantier arheologic - o aventură

La 26 de ani, FLORIN MIZGAN visează să lucreze într-un muzeu. Până atunci nu-i rămâne decât să activeze într-o școală, ca profesor de istorie, vacanțele dedicându-le arheologiei.

– Arheologia nu e o meserie bănoasă?

– E clar că nu-i dar nu trebuie, neapărat, să ne ancorăm de bani. **E pasiune.** E foarte multă pasiune.

– Pornită de unde și când?

– Istoria mi-a plăcut de când mă știu. Sincer. Și au contat foarte mult profesorii pe care i-am avut. În liceu, fiecare era bun la câte ceva. Eu am mers pe istorie.

– Cum a fost elevul?

– Am vrut să fiu băgat în seamă dar numai prin munca mea. Voiam să fac arheologie dar Facultatea de Istorie din Cluj nu avea această secție. Nu știam nici că există **arheologie medievală,** dacă vă vine să credeți, până când un coleg mi-a spus: de ce nu mergi cu Rusu? Dar cine e Rusu? - am spus. Un tip care face arheologie medievală. Ne-am cunoscut la Oradea, până atunci nu ne-am mai văzut. Am aterizat acolo pe șantier. După trei săptămâni n-am mai făcut față ritmului și am fugit de pe șantier. Ajuns acasă, am stat, m-am gândit și am zis chiar vreau să fac arheologie. M-am dus la dl Rusu la ușă, am bătut. Și dovada sunt aici. Și au fost destul de multe șantiere, vreo **13**. Am fost **12 studenți**, în 1996, pe șantier la Oradea. Am rămas **doi.**

– Ce face arheologul pe un șantier?

– Aici la Tauț, trezirea e la cinci dimineața, la șase suntem pe șanț, până după-amiaza. **Zece ore. Supraveghem** muncitorii. **Înregistrăm** materiale, **desenăm** tot ce apare, **consemnăm** în jurnalul de șantier. Avem în grijă câte o secțiune cu tot ce ține de ea. Venim la bază și **introducem în calculator** ce am făcut în ziua respectivă. Practic, atunci când terminăm șantierul, este aproape gata și **raportul de săpături**. După zece ore pe șantier nu prea mai avem noi chef de multe dar ne-am obișnuit și ne place. Trebuie să simți ceva pentru meseria asta. Sunt și câteva sacrificii?

– Care?

– E foarte greu să-ți afli o prietenă. Tu să fii plecat toată vara și pe ea s-o ții acasă. Ți se pune în vedere, la un moment dat, să alegi.

– Câte ultimatumuri din acestea ai primit?

– Numai vreo trei.

– Care a fost cea mai mare descoperire a ta?

– A fost la Râșnov, lângă Brașov, **un tezaur din secolul XVI.** 416 monede de argint, descoperite într-un turn.

– Ce crezi că a fost mai spectaculos aici, la Tauț?

– Să scoți dintr-un cavou 32 de cranii e o chestie extraordinară!

– Ce sentiment ai atunci?

– Frică nu este nici nu se pune problema. Dacă ți-e frică de schelete n-ai ce să cauți în arheologie. La Densuș am avut, de exemplu **364 de morminte** pe care le-am săpat în cimitirul din jurul bisericii. Veneau turiștii. La un moment dat am primit o întrebare: dv. știți cum îl cheamă pe scheletul de acolo?

– De parcă numele era important... Cum vede anturajul tău meseria aceasta?

– Un pic ciudat. Lor li se pare extraordinară. Dar ție, pe măsură ce avansezi în meserie, totul ți se pare normal.

– Este atât de normal că nu mai există aventură?

– Fiecare șantier e o aventură, începând de la cazare și până la muncă. E curiozitatea. Tot timpul apare altceva. Și aștepți minunea.

– Dacă ai avea banii lui Schliemann ce ai face?

– Aș săpa tot și aș conserva situl. De fapt asta e marea durere: **noi săpăm, înregistrăm, fotografiem, desenăm** dar trebuie să **acoperim la loc**. Dacă ar putea fi pus în valoare acest monument ar fi extraordinar. Din păcate nu are să se întâmple nimic. **Scopul nostru** principal nu e conservarea, ci **cercetarea. Conservarea e un ideal.** Iar majoritatea fondurilor sunt îndreptate spre antichitate.

– Cum au fost șantierele din străinătate?

– Am fost în Ungaria și în Ucraina, tot cu dl. Rusu. La Visegrad, se săpa la mănăstirea franciscană. Așteptam ca studenții de acolo să fie cu mult peste nivelul nostru. Dimpotrivă! O spun cu toată modestia. La mănăstirea din Peri, atestată la 1394, altă experiență. **Două experiențe total opuse.**

– Diferite prin?

– La Vișegrad, interesul pentru monumente e extraordinar. **Totul se conservă. Noi nu știm nici să le punem în valoare**, din păcate! În schimb, în Ucraina a fost ciudat. Am aflat de racheți numai la sfârșitul șantierului. Dacă am fi găsit nu știu ce comoară, poate, ne-ar fi vizitat.

– Ce simbolizează medalionul pe care-l porți?

– Sunt doi câini ce aparțin unei divinități celtice și simbolizează **fermitatea** și **neabaterea**. Dacă vrei să faci arheologie **nu contează obstacolele** pe care le întâlnești, **mergi înainte.**

Interviu realizat de
Dana Todor

După ce a poposit la Ineu, Chișineu Criș, Gurahonț, Sebiș și Arad

Caravana frumuseții - înainte de finala de la Zilele Aradului

Recent a avut loc ultima oprire a „Caravanei Frumuseții", înainte de marea finală - concursul de miss care va avea loc la Zilele Aradului. „Selecția" de fete frumoase a avut loc la discoteca Space din incinta Strandului Neptun. Dacă facem un rezumat al acțiunilor „Caravana Frumuseții", trebuie să spunem că au muncit pentru organizarea acestor evenimente 15 persoane. Din cele 70 de fete care au participat la selecții desfășurate în cinci orașe din județ, zece vor apărea pe marea scenă de la Zilele Aradului: Marcela Zărand (19 ani, din Chișineu Criș), Groza Daniela (17 ani, din Ineu), David Florentina (17 ani, din Ineu), Scrofan Aniela (17 ani, din Sebiș), Talpoș Lavinia (19 ani, din Sebiș), Bun Vinina (18 ani, din Sebiș), Pantea Alina (17 ani, din Gurahonț), Silaghi Ioana (19 ani, din Arad), Cenușă Mihaela (19 ani, din Arad), Urs Amelia (17 ani, din Arad). De-a lungul turneului, spectatorii au avut parte de concursuri de miss, prezentări de modă și recitaluri muzicale susținute de către **Mani** (ex-Tonic). Fetele selecționate vor avea șansa să fie remarcate de către reprezentanții unor importante agenții de modă și modeling, care vor fi prezenți la manifestările dedicate urbei.

Directorul Agenției Prima Models Agency, Marius Țica, a dorit să mulțumească celor care l-au sprijinit în realizarea Caravanei Frumuseții: „**Vreau să aduc mulțumiri speciale primarilor din județ care ne-au sprijinit, ziarului „Adevărul", Tv RCS, Pro Fm, Prima TV, prefectului Dan Ungureanu, președintelui C.J.A. - Caius Parpală, Foto Studio Enigma, Beauty Center și lui Cornel Vericuț de la Quark Motors** ". La toate spectacolele din județ și-au adus contribuția **Moda S.A.** (prezentări ținută de zi), **Naturana** (lenjerie) și **Noela Style** (rochii de mireasă).

Olimpiu Bulzan
Foto: Viorel Musca

Vacanța de vară în taberele şcolare arădene

Ca în fiecare an, Agenția Teritorială a Taberelor și Turismului Școlar (ATTTȘ) Arad are o ofertă bogată, care vine în întâmpinarea elevilor, studenților și cadrelor didactice, dar nu numai.

„Oferta noastră pentru acest an este diversificată. Avem peste 650 de elevi arădeni constituiți în 20 de grupuri, care își petrec o parte din vacanță la munte, în 16 tabere școlare din 14 județe ale țării - ne spune prof. Spiridon Stanciu, directorul ATTTȘ Arad.

❑ La mare avem un număr de peste 700 de elevi, constituiți în 27 de grupe, din școlile municipiului și județului Arad, care-și petrec vacanța în stațiunile: Costinești, Eforie Nord, Constanța și Năvodari.

❑ Peste 1000 de elevi arădeni au beneficiat de excursii de 1-3 zile în diferite zone de interes turistic din întreaga țară.

❑ În bazele proprii de la Moneasa (80 locuri), Dezna (110 locuri), Săvârșin (70 locuri) și Căsoaia (115 locuri - numai cazare) își petrec vacanța peste 1800 de elevi din 12 județe ale țării: București, Bihor, Vâlcea, Timiș, Hunedoara, Olt, Mehedinți, Prahova, Tulcea, Constanța, Brașov, Alba cât și din județul nostru.

❑ În taberele arădene își vor petrece vacanța și elevi din Franța, Ungaria, Germania, Iugoslavia, Bulgaria, Noua Zeelandă și SUA.

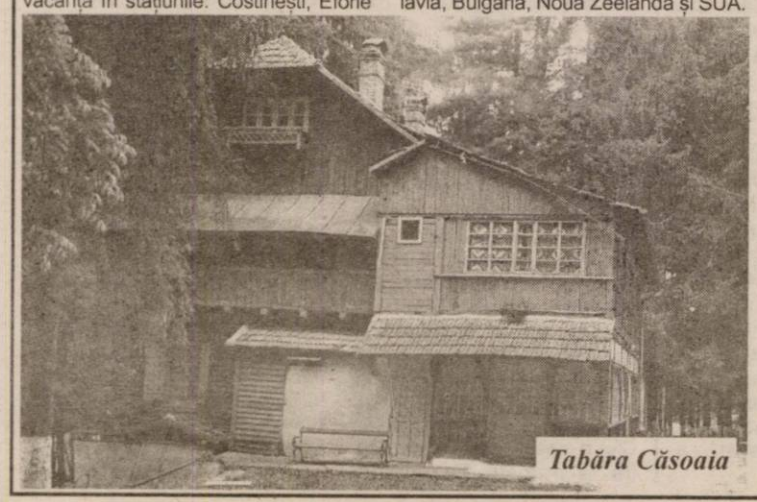

Tabăra Căsoaia

❑ ATTTȘ Arad a pus la dispoziția celor 20 de elevi clasați pe locurile I-III la Olimpiadele Naționale pe discipline de învățământ - o tabără gratuită la Costinești în perioada 18-25 iulie 2003.

Programul de Tabere Sociale, inițiat prin Programul de Guvernare, pune la dispoziția elevilor arădeni 300 de locuri gratuite în serii de 7 zile, în taberele: Moneasa, Dezna și Săvârșin. Aceste locuri sunt distribuite prin Inspectoratul Școlar al Județului Arad. Menționăm faptul că pentru sezonul 2003, ATTTȘ Arad asigură condiții de cazare, masă și agrement mult îmbunătățite față de anul trecut."

Zilele trecute, dna director Riana Nicolae de la ANTTS București, însoțită de dl. Mihai Scarlat, șef serviciu Programe și Relații Internaționale și dna Georgiana Nedelcu, șef serviciu Resurse umane au efectuat o vizită de lucru în județul Arad: ● s-a vizitat S. C. Astra Bus, în vederea achiziționării unor microbuze IVECO de 20 de locuri pentru taberele școlare (50.000 euro în leasing); ● s-a vizitat tabăra Moneasa, unde s-au apreciat condițiile și îmbunătățirile aduse taberei în ultimii doi ani; ● a fost apreciată realizarea investiției privind centrala termică pe combustibil solid pentru apă caldă și încălzire, care reduce cu peste 50% cheltuielile practicate anterior; ● lucrările de reparații, întreținere și modernizare efectuate la cantină, grupuri sociale și spațiile de cazare ale taberei; ● împrejmuirea perimetrului taberei (500.000 m.l.) cu panouri din plasă de sârmă zincată pe stâlpi metalici; ● amenajarea trotuarului și a spațiului verde din fața taberei școlare (150.000 m.l.); ● amenajarea și îndiguirea malului râului Moneasa (150.000 m.l.) în zona taberei școlare ● s-a aprobat construirea unui nou spațiu de cazare P+E+M la Moneasa, care va fi realizat prin includerea sa într-un proiect PHARE pentru 2004 (de 343.000 euro) al ANTTS, renunțându-se la mansardarea cantinei, ca soluție a măririi capacității de cazare; ● s-a vizitat tabăra Dezna care este revendicată (Legea 10/2001), apreciindu-se că este absolut indispensabilă pentru tabere și acțiuni turistice școlare; ● s-a aprobat efectuarea documentației pentru începerea lucrărilor de reparații capitale și modernizare a pavilionului central de la tabăra școlară Căsoaia (2,5 miliarde lei).

Tabăra Moneasa

„Conducerea ANTTȘ București - a concluzionat prof. Spiridon Stanciu - s-a declarat foarte mulțumită de activitatea desfășurată de Agenția Taberelor Școlare, apreciind condițiile create și activitatea din taberele arădene. Suntem asigurați și s-au semnat documente privind achiziționarea unui microbuz de 20 de locuri, efectuarea documentației pentru RK și modernizarea taberei Căsoaia, construirea din fonduri PHARE 2004 și ANTTȘ a unor spații de cazare de 100 locuri (P+E+M) în tabăra Moneasa cât și inițierea unui parteneriat cu ISJ Arad privind urgentarea finalizării lucrărilor începute în 1995 la baza sportivă și turistică Gloria."

V. F.

Un telefon surpriză l-a trimis pe Manta la Washington

UTA poate face o afacere bună cu Petruș • Dragomir a primit dezlegarea pentru Oțelul Galați • Măuță s-a întors la F.C. Oradea • Laczko, Szilyer și Mariș s-au antrenat cu F.C. UTA • Gherghel vorbește despre un jucător de la F.C. Bruges

Ieri după-amiază, lotul echipei F.C. UTA s-a reunit sub comanda lui Gheorghe Borugă, prima dată după turneul de la Arad, desfășurat săptămâna trecută și câștigat de Olimpia Satu Mare.

În vestiarul UTA-ei nu a fost prezent și anunțatul Manta, care a avut noroc atunci când a primit telefon de la oficialii lui D.C. United, pentru a se prezenta la echipă, căci Hristo Stoicikov a primit rezidența. Telefonul a sosit la fix, duminică noaptea, exact când Manta se gândea - deja - că va cădea în mâinile lui Gigi Borugă.

După ce a preluat toate drepturile asupra lui Manta, F.C. UTA poate da „lovitura", dacă americanii doresc să-i facă un contract pe mai mult de trei luni. În această situație, suma de transfer ar putea fi una frumușică, cam un sfert din bugetul UTA-ei în sezonul ce urmează.

S-au recuperat banii și pe Ionuț Dragomir, adică 8.000 de dolari, ieri efectuându-se tranzacția. Totuși, F.C. UTA poate câștiga ceva, dacă jucătorul va fi vândut de Oțelul la altă echipă, procentul de 15% din suma de transfer.

Din păcate, UTA l-a pierdut pe Măuță, antrenorul Ionuț Popa chemându-l de urgență înapoi la Oradea. De „vină" sunt Solomon și C. Maghici, de la A.C.U. Goldiș, care au făcut ce au vrut cu apărarea lui F.C. Oradea, în „amicalul" de sâmbătă.

La antrenamentul de ieri după-amiază s-au prezentat trei jucători noi. Anunțatul Laczko, „surpriza" Szilyer și - culmea - Călin Mariș.

Primul a fost așteptat la tratative de Emanoil Gherghel, aseară, după antrenament, al doilea poate veni la F.C. UTA dacă va ajunge la

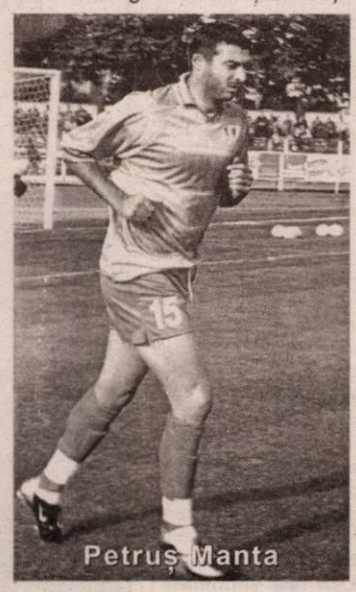
Petruș Manta

o înțelegere cu UAV Telecom, exact unde a păcătuit Tricotaje Ineu, iar „Căli-gol" s-a antrenat pentru el, în așteptarea deciziei celor de la AFAN, de miercuri, când Mariș ar putea deveni jucător liber. Atunci, UTA îl va aștepta - probabil - cu brațele deschise.

A produs un adevărat șoc declarația directorului general executiv, Emanoil Gherghel, care ne-a spus - aseară - că așteaptă un tânăr jucător de la F.C. Bruges. Acesta a fost campion cu echipa belgiană, nu știu cei de la UTA numele lui, dar s-a aflat că este un atacant masiv. Este consiliat de procuratorul Gheorghe Dumitrașcu, iar acesta trebuie să-l convingă pe jucător să vină la Arad. Exact ca și în cazul lui Jeremie Njock. Dacă este ceva adevărat, vom vedea mai târziu.

Leo Sfâra

Frontiera Curtici pleacă azi în cantonament

Începând de azi, localitatea Ocna Șugatag este gazda divizionarei C Frontiera Curtici. Timp de zece zile, jucătorii pregătiți de Sandu Gaica vor îndura regimul „spartan" ai vieții de stagiu centralizat de pregătire, regim ce va conține un program de două antrenamente pe zi, dar și câteva partide amicale. Deja au fost perfectate meciuri cu Marmația Sighet (miercuri) și cu FC Baia Mare (8 august).

Lotul care se deplasează în localitatea de lângă Sighet este alcătuit din: **Pap, C.Moț (portari) - Aldea, Bătrânu, D.Maghici, Fâșie, Boloș, R.Nagy, Ciba, Pop, Don, Liga, Cl. Balaci, Iova, M.Moț, Stan, Andea, Călin, Colex, Gyorgy, Oros, Nica.** Jucătorii veniți în această vară sub comanda lui Gaica nu au semnat încă angajamente cu Frontiera, dar conducerea clubului a purtat discuții cu majoritatea lor și se pare că în noua ediție de campionat, echipa din Curtici va avea unul din cele mai puternice loturi din serie.

Radu Romanescu

Un arădean

Primul român la „mondialele" de slalom nautic

• Medalie de bronz la C.N. de sprint

Lucian Cioară, kaiacist legitimat la C.S. UTA, a devenit primul român din istorie care participă la Campionatele Mondiale de slalom nautic. Evenimentul s-a consumat în Germania, la Augsburg. Sportivul arădean, antrenat de tatăl său, Zaharia Cioară, efectuase în prealabil o pregătire de câteva săptămâni în Franța. La „mondiale", Lucian s-a clasat al 120-lea dintr-un total de 150 competitori.

Revenit în țară, kaiacistul a făcut parte din echipajul care a cucerit pe Dâmbovița, medalia de bronz la Campionatul Național de sprint, 200 m. Alături de Sebastian Buzău, Flavius Bulmoagă și Călin Ardelean, în concursul seniorilor (deși ultimii sunt încă juniori), s-a urcat pe podium în proba de kaiac 4 băieți, sub culorile C.S. UTA - C.S.Ș. Arad. Bulmoagă și Ardelean au luat startul și la juniori I, kaiac 2, situându-se pe poziția a 4-a.

A. Hărțău

Motociclism

Las Vegas Racing Team Arad domină autoritar întrecerea națională

Zilele trecute, la Caransebeș s-a desfășurat etapa a III-a din cadrul Campionatului Național de motociclism viteză. Sportivii clubului arădean Las Vegas Racing Team (președinte Cristi Mureșan) s-au numărat - ca de obicei - printre protagoniștii curselor, la toate clasele întrecerii. O notă în plus pentru **Robert Mureșan și Ionel Pascotă,** care s-au impus într-o manieră entuziasmantă în probele la care s-au aliniat la start. Dar iată rezultatele motocicliștilor arădeni obținute în etapa de la Caransebeș:

Clasa 125 cc - Robert Mureșan, loc I; Csaba Balasz, loc III; Robert Farago, loc V și Bogdan Vrăjitoru, loc VI.

Clasa 125 Sport - Bogdan Vrăjitoru, loc III.

Clasa 85 cc: Robert Mureșan, loc II (fantastică revenirea pilotului de doar 12 ani, care deși a pornit cu două ture întârziere a reușit să recupereze terenul pierdut, iar dacă ar mai fi fost două ture de circuit s-ar fi impus fără probleme).

Clasa Super Sport - Ionel Pascotă, loc I și Sorin Alămureanu, loc IV.

Clasa Super Bike - Octavian Vrăjitoru, loc IV

Președintele Las Vegas Racing Team Arad, Cristi Mureșan (în centrul imagini) și doi dintre sportivii cu care se mândrește: Robert Mureșan și Ionel Pascotă
Foto: Ștefan Matyaș

În clasamentul general continuă să conducă Las Vegas Racing Team Arad, cu un avans de 22 de puncte în fața clubului rival, Steaua.

Următoarea etapă din C.N. de motociclism (penultima) va avea loc la sfârșitul acestei săptămâni la Tg. Mureș, unde sperăm ca sportivii clubului arădean să acumuleze puncte prețioase în încercarea de a păstra titlul național în întrecerea pe echipe în orașul nostru.

Daniel Scridon

„Europenele" de tir talere

Lucia Mihalache nu a prins finala

În Cehia, la Pilsen s-au încheiat Campionatele Europene de tir, cu proba de talere. Concurând la sfîrșitul săptămânii trecute, sportiva C.S.M. Arad PAB România, Lucia Mihalache, nu a reușit să intre în finală, despărțind-o 5 talere de acest deziderat. Lucia a doborât 65 de talere din 75. În altă ordine de idei, s-a acordat un singur loc - cotă pentru Jocurile Olimpice de la Atena. Dintre cele șase finaliste, doar una avea deja asigurată prezența la marea manifestare din 2004. În ceea ce o privește pe „Pușa" Mihalache, ea va avea ocazia să se revanșeze la următoarele competiții : Balcaniada din Bulgaria (11-15 august) respectiv Campionatul Mondial din Cipru (9-15 septembrie) și să uite astfel de ultima manșă cu ghinion de la Pilsen. Ambele examene contează drept criterii de selecție pentru Olimpiada atenianâ.

A.Hărțău

Tenis

Wayne Ferreira a câștigat turneul de la Los Angeles

Tenismanul sud-african Wayne Ferreira, cap de serie numărul 7, a cîștigat, duminică, turneul de la Los Angeles, dotat cu premii în valoare totală de 380.000 de dolari, informează AFP.

Ferreira l-a învins, în finală, cu scorul de 6-3, 4-6, 7-5, pe australianul Lleyton Hewit, cap de serie numărul unu.

Justine Henin-Hardenne se impune la San Diego

Jucătoarea belgiană de tenis Justine Henin-Hardenne, cap de serie numărul 3, a cîștigat, duminică, turneul de la San Diego, dotat cu premii în valoare totală de un milion de dolari, informează AFP.

Henin-Hardenne a învins-o, în finală, cu scorul de 3-6, 6-2, 6-3, pe compatrioata sa Kim Clijsters, cap de serie numărul 2.

Tim Henman - învingător la Washington

Tenismanul britanic Tim Henman a cîștigat, duminică, turneul de la Washington, dotat cu premii în valoare totală de 600.000 de dolari, informează AFP.

Henman l-a învins, în finală, cu scorul de 6-3, 6-4, pe chilianul Fernando Gonzalez, cap de serie numărul 4.

Dragomir: „Există posibilitatea amânării Diviziei A"

Președintele Ligii Profesioniste de Fotbal (LPF), Dumitru Dragomir, a declarat, ieri, că, în cadrul Adunării Generale a acestui for, există posibilitatea amînării ediției 2003/2004 a Diviziei A, din cauza crizei financiare prin care trec cluburile.

"Există și posibilitatea amînării noului sezon competițional. Mă bazez însă pe faptul că președinții de cluburi sunt oameni înțelepți și știu că nu soluția forței este cea mai bună, ci calea dialogului", a spus președintele LPF.

Adunarea Generală a LPF va avea loc marți, de la ora 11.00, la hotelul "Crystal Palace".

Dragomir a menționat că, în cazul în care campionatul ar fi amînat, situația ar scăpa de sub control. "Dacă m-aș lua după mintea unora care vor să amîne campionatul sau să nu-l înceapă, am ajunge toți la spitalul nouă. Acestea sunt niște propuneri irresponsabile. Vă dați seama ce se poate întîmpla, cine stăpînește miile de suporteri?", a spus conducătorul LPF.

Dragomir a precizat că, în vederea Adunării Generale care va avea loc marți, i-a trimis o invitație și primului ministru Adrian Năstase. "Am trimis o scrisoare, care am înțeles că s-ar fi rătăcit, cu rugămintea de a trimite la AG un consilier care se pricepe și care să facă o informare exactă", a precizat Dragomir.

Dumitru Dragomir a afirmat că nu știe cine are interes să facă rău fotbalului românesc. "Se încearcă destrămarea fotbalului și nu știu de către cine. Nu cred că au interes cei de la putere, pentru că nu cred că-și fac rău singuri. Răul a venit de la cîțiva tineri politicieni care au crezut că pot veni în locul lui Sandu sau Dragomir, răzbunîndu-se pe fotbal. Îmi scapă de unde vine acest ordin de distrugere a fotbalului, a sportului în general", a comentat Dragomir.

Juventus Torino a câștigat Supercupa Italiei

● Comisarii cursei de Formula 1 desfășurate duminica trecută la Hockenheim au decis că vinovat pentru accidentul petrecut la start este Ralf Schumacher. Datorită unei manevre executate greșit, germanul i-a acroșat pe Kimi Raikkonen și Rubens Barrichello, toți trei fiind nevoiți să abandoneze. Schumacher jr. a fost penalizat, el urmând a fi retrogradat cu 10 locuri pe grila de start a următorului Mare Premiu, care va avea loc în 24 august, pe circuitul Hungaroring din Ungaria. ● Toni Doboș s-a săturat să tot aștepte decizia fostului său coechipier de la Steaua, Basarab Panduru, acesta ezitând să dea un răspuns ferm în sensul revenirii sale la cârma Poli AEK. Doboș a hotărât să supervizeze antrenamentele, urmând să conducă de pe banca tehnică partidele timișorenilor. ● Atleta română Mihaela Melinte a câștigat duminică proba de aruncare a ciocanului din cadrul reuniunii de la Salonic, reușind o performanță de 68,80 m. ● Revenirea lui Neluțu Sabău la Universitatea Cluj a trezit ambițiile orașului de la poalele Feleacului. Banca Transilvania a hotărât să sponsorizeze gruparea studențească cu 100.000$, iar autoritățile locale se află alături de „U", iar la Cluj se dorește revenirea în primul eșalon. ● Juventus Torino a câștigat Supercupa Italiei, după ce a învins la New York AC Milan. La expirarea timpului regulamentar, scorul era egal, 1-1, torinezii impunându-se la „loteria" penaltyurilor, transformând toate loviturile, în timp ce Milan a ratat o execuție, prin Brocchi. Astfel, Juve și-a adăugat un nou trofeu în bogatul palmares. ● După ce a câștigat în sezonul 2001-2002 campionatul Turciei cu Galatasary Istanbul, Mircea Lucescu - aflat acum la rivalii de moarte de la Beșiktaș (cu care a repetat performanța) - a afirmat despre fosta sa echipă că nu are nici o șansă la primul loc. Tot în fotbalul din „Țara Semilunei", Gheorghe Hagi, antrenorul clubului Bursaspor a fost fluierat de fanaticii suporteri ai echipei sale, aceștia fiind nemulțumiți de evoluția modestă a favoriților lor în amicalul cu FCM Brașov (câștigat de turci cu 1-0, gol Ganea).

Bursa știrilor

Radu Romanescu

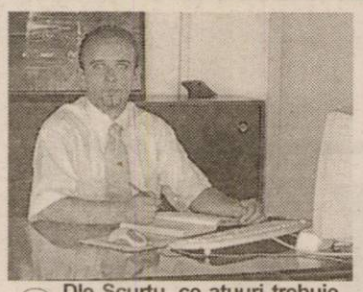

Pasiunea pentru perfecțiune

· Noul Actros MP II - vedeta anului 2003
· Mercedes Benz - special pentru dvs.

***AutoSchunn** reprezentant DaimlerChrysler pentru județele Arad și Hunedoara oferă pieței de camioane ultimul model Mercedes-Benz noul Actros MP II, lansat de producătorul german anul acesta, caracterizat prin: costuri reduse de exploatare, fiabilitate, robustețe, valoare mare de revânzare.*
Dl Dinu Scurtu specialist vânzări autocamioane în cadrul firmei Auto Schunn prezintă cititorilor noștri gama de autovehicule comerciale grele Mercedes-Benz.

Dle Scurtu, ce atuuri trebuie să aibă un vânzător de astfel de produse pe piață pentru a avea succes. Experiența e suficientă?

- Personal, lucrez în cadrul firmei Auto Schunn de peste cinci ani, ocupându-mă de vânzarea autovehiculelor comerciale grele de anul trecut. Cât despre atuuri, ce pot să spun? Un atu foarte important este însăși marca pe care o reprezentam, Mercedes-Benz ocupând și pe piața camioanelor un loc bine definit, conferit de calitatea produsului care răspunde la cel mai înalt nivel așteptărilor clienților. Bineînțeles că experiența joacă un rol extrem de important și în această activitate. Este nevoie însă, alături de un produs de excepție, de cunoașterea detaliată a argumentelor producătorului, respectiv beneficiile importante pe care clienții noștri le obțin cu aceste produse.

Ați urmat cursuri de specializare în acest sens?

- Da. DaimlerChrysler manifestă un interes deosebit pentru actul de vânzare în sine, fapt pentru care a organizat o serie de cursuri, atât în țară cât și în străinătate. Chiar în cursul acestei primăveri am participat la o asemenea specializare în Portugalia. Acolo am avut prilejul să testez pentru prima dată, noul ACTROS MP II, vârful de lance al MB Truck.

Dezvăluiți-ne câteva aspecte ale noului Actros.

- Prin dezvoltarea conceptului MP II, Actros este lider față de modelele concurenței și ocupă primul loc în clasamentul camioanelor grele. El a fost creat în special după cerințele clienților care se ocupă de transporturi internaționale. El poate fi însă adaptat oricărui tip de transport, de la cel intern și internațional la cel de construcții, distribuție și chiar servicii publice. De menționat este faptul că în cazul utilizării în construcții, un autoșasiu Actros poate fi adaptat pentru semiremorci basculante, betonieră și chiar pentru suprastructuri pentru transport piatră și cereale. Un alt aspect important constă în posibilitatea livrării rapide către client a produselor noastre.

Care sunt prețurile unui Actros MP II?

- În funcție de dotări, prețurile pornesc de la 67.000, Euro.

Ce alt produs mai oferiți pieței românești?

- Mercedes Benz Axor. DaimlerChrysler a conceput Axor-ul în special pentru categoria transporturilor pe distanțe medii și lungi pentru distribuție grea și chiar pentru una specializată avand cel mai bun raport calitate - preț. De fapt, Axorul este o adaptare a unei cabine de Atego la un șasiu de Actros si a fost conceput în urma intervievării a peste 7.000 de clienți. Principalele caracteristici ale acestui autotractor sunt: sarcina utilă mare, consum de combustibil redus și intervale mari de întreținere. Valoarea unui produs din această gamă se situează între 55.000 și 75.000Euro.

Aminteați la un moment dat de ATEGO

- Într-adevăr. Este vorba despre un autocamion ideal pentru distribuție urbană, interurbană și chiar internațională. Pe un autoșasiu Atego se pot instala diverse structuri, cum ar fi: cu prelată, carosată închisă pentru mărfuri refrigerate, cu basculantă, cu macara...

Ce alte informații despre "tehnica perfectă" ne mai prezentați?

- În paleta de produse oferite de Mercedes Benz se mai regăsesc autobuzele urbane și interurbane precum și autocarele. Autobuzele CONECTO beneficiază de 31 de locuri pe scaune și 68 în picioare, fiind echipate cu motorizari EURO 3 și putand fi achiziționate la un preț de numai 105.000 Euro.

Ce mai cuprinde oferta dumneavoastră?

- Unul dintre produsele noastre este vehiculul multifuncțional UNIMOG, el fiind purtător de echipamente specializate în operațiuni de deszăpezire, curățare și spălare carosabil, defrișări, întreținere spații verzi... Prețul lui de pornire este de 97.000 Euro.

Ce garanții oferiți clienților ?

- Garanțiile produselor Mercedes Benz ACTROS și AXOR ajung până la trei ani , respectiv 450.000 de kilometri, iar în ceea ce privește ATEGO-ul, garanția se acordă pe o perioadă de trei ani și 250.000 kilometri.

Care sunt avantajele achiziționării unui produs Mercedes-Benz nou?

- Investiția cea mai sigură si profitabilă este reprezentată de un produs nou Mercedes-Benz, care beneficiază de cele mai reduse costuri de utilizare. Apropo de costuri, trebuie amintit faptul că Auto Schunn, la solicitarea clienților, pune la dispoziția acestora un calcul de cost pe autovehicul, calcul ce ajută la previzionarea costurilor aferente utilizării acestor autovehicule și implicit la o mai bună gestiune financiară a resurselor bănești.

În ce formă se pot achiziționa aceste produse?

- Toate produsele Mercedes-Benz beneficiază de o finanțare excepțională oferita de DaimlerChrysler, acordată pe o perioadă de 5 ani, cu o dobândă medie anuală de 4%. Avansul este de15%, finanțarea oferind suplimentar și o perioadă de grație de 6 luni de la acordarea creditului. Este important de știut faptul că finanțatorul, la acordarea creditului, nu solicită garantarea acestuia cu garanții reale, finanțarea fiind acordată în baza rezultatelor analizei de bonitate a activității economice a firmei beneficiare. Suplimentar punem la dispoziția celor intersați o ofertă generoasă de finanțări în sistem leasing, atât intern cât și extern. Informațiile complete și detaliile derulării acestor finanțări le oferim celor interesați care pot să ne contacteze direct la sediul firmei noastre din Arad, Micălaca Est DN 7 FN, la numerele de telefon: 0257/286.680; 0257/281.474, email: mercedes@auto-schunn.ro sau în Deva, B-dul Decebal nr 22 la numărul de tel: 0254/228.098. Pentru mai multe informații puteți accesa site-ul www.auto-schunn.ro.

Specialist vânzări camioane
Arad
Dinu Scurtu 0742.036.909
Hunedoara
Wilhelm Kulcsar 0742.036.907

Concurs
COUNTER-STRIKE

Netcafe Jelen organizează concurs de COUNTER-STRIKE în data de **16 august 2003.**

Înscrierile se fac la Nétcafe Jelen, până în data de **14 august 2003** ora 20.

Echipele combatante vor fi de **4 jucători!**

Premii:
bani şi abonamente!

NET cafe

Informații suplimentare la Netcafe Jelen, str. M. Eminescu nr. 55-57, telefon 280-751 int. 140

(c.305/2003)

s.c. **Frigorifer** S.A. Arad
tel/fax: 0257-289.083

oferă spre închiriere

- Spații de depozitare și birouri
- Spații congelare și refrigerare

la locația SERE
tel. 0722.213.173
Spații la temperatura mediului.

(2639028)

A.S.A. Arad Servicii Ecologice S.A.

titular al proiectului „Carieră de exploatare argilă (groapă de împrumut)" din Arad, str. 6 Vânători, FN **a solicitat obținerea acordului de mediu la I.P.M. Arad și anunță publicul interesat asupra deciziei etapei de încadrare a proiectului:** construcția și desfășurarea activității societății nu vor avea un impact semnificativ asupra mediului și populației, ca urmare nu este necesară evaluarea de impact.

***Informații privind potențialul impact* asupra mediului** pot fi consultate la sediul Inspectoratului de Protecție a Mediului Arad, B-dul Dragalina nr. 16, în zilele de marți și joi între orele 9,00-11,00.

Observațiile publicului se primesc zilnic, la secretariatul Inspectoratului de Protecție a Mediului Arad, B-dul Dragalina nr. 16, timp de zece zile calendaristice după data publicării prezentului anunț. (2639205)

Noi locuri de muncă la Leoni Wiring Systems Arad

18.000 angajați în întreaga lume

Clienți principali: Rover, General Motors, Rolls Royce, Audi / VW, Land Rover, Porsche, Daimler Chrysler

În Arad Am început producția în mai 1999
Fabricăm sisteme electrice pentru Rover și Land Rover din Marea Britanie

În prezent dorim să angajăm personal pentru posturile de:

Controlor calitate

Responsabilități:

- Inspectia la receptie a materialelor aprovizionate.
- Intelegerea si cunoasterea desenelor tehnice pentru toate produsele
- Cunoasterea procedurilor referitoare la intocmirea documentatiilor

Experiența și pregătirea necesară:

- Cunostinte de desen tehnic
- Utilizarea echipamentelor de masura (subler, micrometru)
- Cunoștințe de limba engleză și operare calculator (Word și Excel)

Planificator (materiale)

Responsabilități:

- Analiza cerintelor clientilor si producerea planului de productie
- Monitorizarea productiei pentru a asigura livrarea catre clienti
- Imbunatatirea continua a activitatii de planificare

Experiența și pregătirea necesară:

- Să aibă inițiativă și să fie puternic motivat
- Cunoștințe foarte bune de limba engleză, scris și vorbit
- Cunoștințe de operare PC – Excel, Access, Word
- Bune abilități numerice și de comunicare
- Preferabil studii superioare (economice sau tehnice).

Dacă sunteți interesat

Trimiteti un CV si o scrisoare de intentie prin e-mail la adresa Raluca.Hera@Leoniwiring.co.uk sau prin fax la nr. 275115.
Data limita este 11 August 2003.
Aceste posturi reprezintă o posibilitate de a vă alătura unei importante companii multinaționale și oferă excelente oportunități în carieră. Sediul nostru se extinde și noi oportunități vor apărea întrucât producția în România va crește în următoarele 12 luni.

LEONI
Wire · Cable · Wiring Systems

(3534732)

ediția a 2 - a

ZILELE ARADULUI

8 - 9 - 10 AUGUST 2003

PRIMĂRIE:

Vineri, 8 august 2003
Deschiderea oficială
Sâmbătă, 9 august 2003
@-mix, BAMBI
Duminică, 10 august 2003
AMICI
Şi formaţii de copii din Arad

PARCUL MUNICIPAL:

Ansambluri folclorice ale etniilor
Taraful Lică Sămădău

PIAŢA AVRAM IANCU:

Viorica Flintaşu
Elena Jurjescu Todi
Tiberiu Ceia
Ramona şi Petrica Viţă
Traian Jurchelea
Petrică Stoian Mâţu
Achim Nica
Ionuţ Fulea
Mariana Deac
Sava Negreanu Brudaşcu
Dinu Iancu Sălăjanu

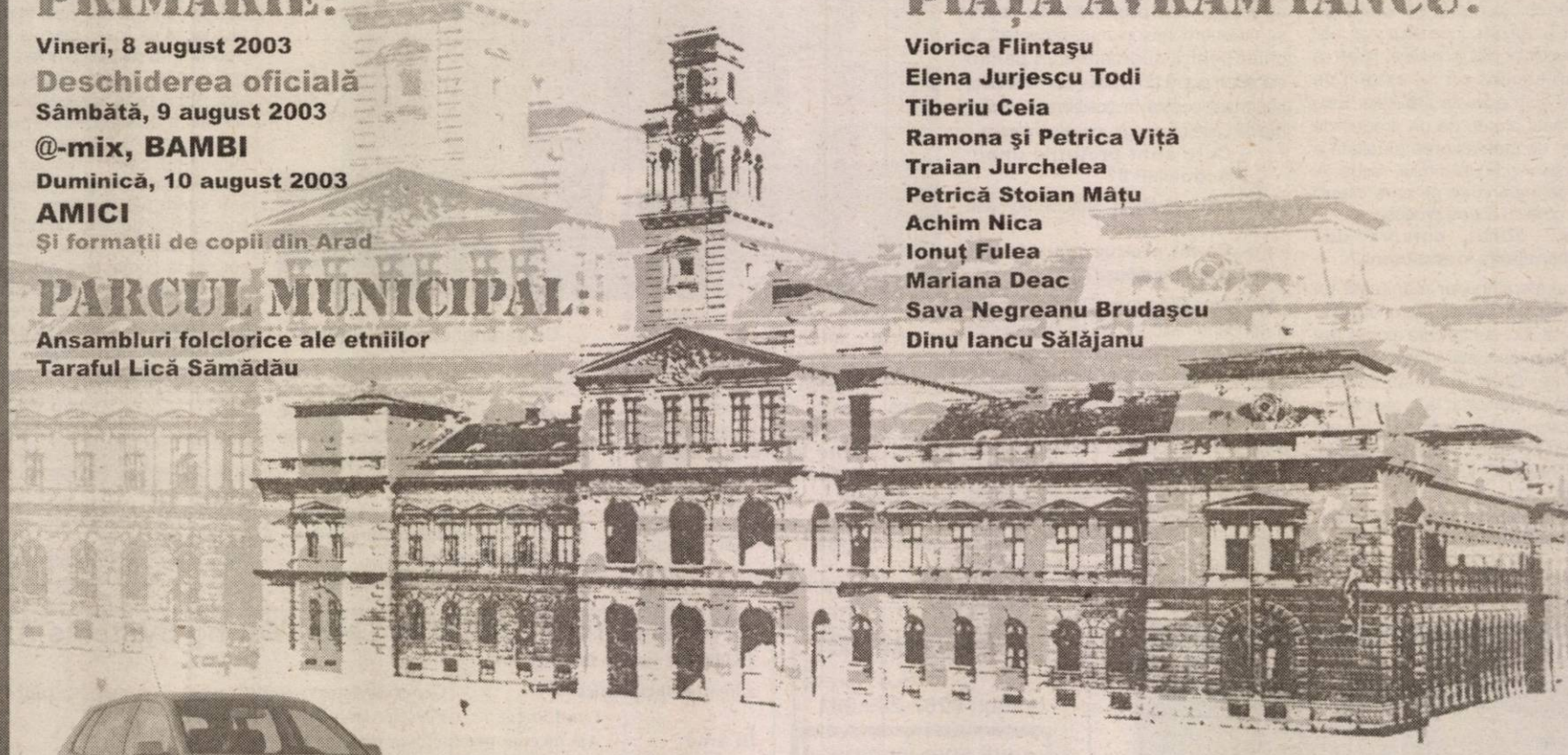

Câştigă un VW Polo la ZILELE ARADULUI !

ŞTRANDUL NEPTUN:

VINERI
8 august 2003
Traffique
Hora
Andra
Prezentare
Class
3 Sud Est

WEST PETROM

SÂMBĂTĂ
9 august 2003
Stage Line
Hazard
Hara
Body & Soul
Prezentare
Simplu & Marius Moga
Bere Gratis

DUMINICĂ
10 august 2003
Oxigen
Andreea Bălan
Ro-Mania
Ioan Gyuri Pascu & Blue Workers
Akcent
Paula Seling
AL BANO

SPONSORI:

POLARIS M HOLDING
Constanta

Coca-Cola
astra vagoane calatori
quark motors
dealer autorizat Volkswagen
MANITOBA

MAN TRANSILVANIA
HOLCIM
UNIV. VASILE GOLDIŞ
CCIA
EUROPEAN DRINKS
ICIM
JOHANNA

CORAURA
AGRIROM
VERBIŢĂ
CONAR
HOTEL PARC
HOTEL PRESIDENT
HOTEL CENTRAL

AUTO SML
IATSA
PROCAR
LUXTEN
ANDROMEDA
BENDEA
AUTOSCHUNN
PETRA
RENAULT

PARTENERI MEDIA: PRO FM, PRO TV, rcs, ADEVĂRUL, Observator, Jelen, Arad agenda zilei, Nopţi şi zile, Munca

designed by general graffix Tel: 0257 206 230

(c.501/2003)

Numai prin dealer autorizat
S.C. IATSA S.A.
ARAD
Calea Timișorii 127

tel/fax: 287.366, 278.950, mobil 0744.618.140

- experiență, amabilitate, seriozitate, profesionalism
- vânzări la preț de fabrică autoturisme: **cash, rate, leasing**
- tinichigerie, vopsitorie, mecanică
- inspecții tehnice periodice
- piese de schimb de origine, suprastructuri

Clienților noștri le oferim o gamă largă de servicii gratuite.

SERVICE: garanții și post garanții

Regăsește PASIUNEA
www.regaseste-pasiunea.ro

Prof. dr. IOIART IOAN
urologie - Cabinet privat Urologie
Consultații: zilnic 14.00-18.00
Str. Traian Mosoiu nr. 11, Arad
Programări: ☎ 255 255

Șef lucr. dr. OLARIU CODIN
cardiologie - Cabinet privat
Consultații: **Mi•Joi•Vi** 15.00-18.00
Bd. Revoluției nr. 23, apart. 16, Arad
Programări: ☎ 213 000

Dr. ȘTIUCĂ FLORIN
urologie - Cabinet privat
Consultații: zilnic 8.00-18.00
Bd. Revoluției nr. 45, Arad
Programări: ☎ 253 767

Dr. UDUDEC TITUS
medicină de familie - Cabinet privat
Consultații: Luni•Mi•Joi•Vi 8.00-12.00; Ma 15.00-18.00
Str. Andrei Mureșan nr. 19, Arad
Programări: ☎ 250 700

Șef lucr. dr. IOIART RODICA
diabetologie - Cabinet privat
Consultații: Luni•Mi•Vi 14.00-18.00
Str. Traian Mosoiu nr. 11, Arad
Programări: ☎ 255 255

Dr. FILIMON MARIA
medicină de familie - Cabinet privat
Consultații: Luni•Vi 12.30-17.00; Ma•Mi•Joi 8.30-13.00
Str. Nicolae Grigorescu nr. 4-6, Arad
Programări: ☎ 255 803

Asociația Română a Disfuncției Erectile

Diagnostic și tratament pentru problemele de erecție

SC MDA Motors SRL
Dealer autorizat BMW în Arad
ANGAJEAZĂ

Reprezentant vânzări autoturisme

Cerințe: -studii superioare
-limbi străine engleză ,germană
-domiciliu stabil în Arad
-disponibilitate pentru program prelungit
-permis de conducere
-cunoștințe operare PC (word,excel)
-abilități de comunicare și munca în echipă
-vechime în domeniul vânzărilor auto constituie avantaj

Oferă : -salar atractiv
-posibilitatea de a dezvolta o carieră
-condiții moderne de muncă alături de o echipă dinamică de profesioniști

Așteptăm CV-urile însoțite de Scrisoare de Intenție până la data de **07.08.2003** la sediu firmei :**Calea Timișorii nr.50**

Tel : **0257/286.085** ; fax : **0257/278.757**
e-mail : **mdamotors@rdslink.ro**

Societatea Comercială IMAR S.A. Arad cu sediul în Arad, Calea Aurel Vlaicu nr.14

angajează urgent

- croitori-confecționeri
- tapițeri calificați
- personal pentru calificare în meseria de tapițer

indiferent de meseria de bază pe care o are

Relații suplimentare pot fi obținute de la Serviciul Organizare-Personal-Informatică al S. C. IMAR S. A. Arad, tel: 236764, 236765, 236766, 236767 - int. 241
(2639095)

T.D.G. România s.r.l.
București

angajează
manipulant marfă

Condiții:
- *studii medii*
- *domiciliul stabil în Arad*
- *experiență în domeniu.*

C.V.-urile se depun la sediul firmei ARAD, str. Iuliu Maniu nr. 242. Tel. 279.509
(2639206)

COMUNICAT
privind demontarea contoarelor de încălzire în vederea verificării metrologice periodice

Onorata clientelă a SC ARTERM SA este anunțată pe această cale că în intervalul

04.08.2003 - 27.08.2003 se vor demonta contoarele de energie termică de la racordurile imobilelor arondate punctelor termice 1 Gara - 3 Udrea - 5 Gradiste - 6 Dispecerat - 8 Policlinica - Maiakovski - Pasaj Micalaca

Demontarea va fi efectuată de către echipele specializate ale SC MPC Arad SRL.

După efectuarea verificării metrologice aparatele vor fi remontate de același personal specializat.

Membrii echipelor de intervenție vor purta legitimații având sigla SC MPC Arad SRL.
(3534731)

s.c. ARĂDEANCA s.a.

angajează

director economic

Cerințe:
- *studii superioare*
- *experiența în domeniu*
- *cunoștințe de operare PC*

Informații suplimentare la tel. 280.814 sau la sediul societății din Arad, str. Pădurii nr. 2-4.
(2639206)

Publicitatea noastră, mai aproape de dumneavoastră

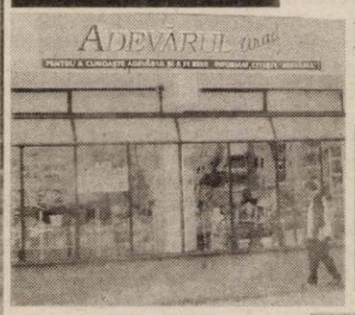

ÎN ZONA UTA - AGENȚIE DE PUBLICITATE ADEVĂRUL

Piața UTA:
Magazinul **„Cristalul”** (aparținând **AMET**)

PROGRAM:
luni - vineri între orele 9-16

„Adevărul” - publicitate eficientă la tarife avantajoase

În vederea extinderii activității de producție în noua uzină de sisteme de distribuție electrică pentru autovehicule (cablaje) din Nădab/Chișineu-Criș

S. C. Alcoa Fujikura SRL (membră a Grupului Alcoa)

Scoate la concurs postul 1. Inginer departament calitate

Cerințe
- studii superioare
- experiență în domeniu
- cunoașterea limbii engleze (limba maghiară sau germană constituie avantaj)
- bune cunoștințe de Excel, Word, MS Office
- cunoștințe cu privire la standardele de calitate (ISO 9001: 2000, QS 9000, VDA 6.1) - constituie avantaj

Societatea noastră asigură pregătire profesională la nivelul cerințelor mondiale, asigură continuitate în pregătire și perfectionare precum și transport la locul de muncă.

Rugăm pe cei interesați să-și trimită CV-ul în limba engleză împreună cu copiile certificatelor de studii si/sau specializare, pe fax la numărul: 0257-307126, menționând: ref. inginer calitate, sau la adresa. S. C. ALCOA FUJIKURA SRL, NĂDAB, DN 79, km 37,5, jud. Arad, sau pe adresa de e-mail Daciana.Rosca@alcoa.com.
(3534665)

CREDITE PENTRU PLATA TAXELOR ȘCOLARE

BCR Arad și Universitatea de Vest „Vasile Goldiș” colaborează pentru plata integrală a taxei anuale de studii prin acordarea de

CREDITE ÎN LEI

cu dobânda de **24,75 %** pe an la sold (**12 %** - dobânda medie anualizată la suma împrumutată), **fără giranți, pe termen de 10 luni.**

Pentru studenții care solicită credite, se acordă o reducere suplimentară de 3 % a taxei de școlarizare, care se cumulează cu reducerea de 15 %, pentru plata integrală.

Informații suplimentare la **BCR Arad tel. 255.040 (int. 57)** și **Universitatea „Vasile Goldiș” tel. 285.242, 285.804.**
(3534656)

ROMÂNIA

Autoritatea pentru Privatizare și Administrarea Participațiilor Statului

Str. Cpt. Av. Alex. Șerbănescu nr. 30, sector 1, cod 71510-1, București

Sucursala Regională Vest - România
b-dul Revoluției 1989, nr.17, Timișoara, Jud. Timiș Tel: 0256/293.298; 293.424; 292.625; Fax: 0256/292.626

OFERTA DE VANZARE ACTIUNI prin LICITATIE CU STRIGARE CU ACTIONARII SOCIETATII

Autoritatea pentru Privatizare si Administrarea Participatiilor Statului, Sucursala Regionala Vest Romania Timisoara ,cu sediul in Timisoara , b-dul Revolutiei 1989 , nr.17 , scoate la vanzare prin LICITATIE CU STRIGARE, in conformitate cu prevederile Ordonantei de Urgenta nr. 88/1997 modificata si completata , Legea nr.137/2002 si H.G. nr.577/2002 , privind aprobarea Normelor Metodologice de aplicare a Ordonantei de Urgenta nr. 88/1997 si a Legii nr. 137/2002 , un numar de 352.410 actiuni, reprezentand 32,8187 % din capitalul social al S.C." AUTOMET S.A. ARAD, cu sediul in Arad , str. Paduri , nr. 6 b , judetul Arad , cod fiscal R 1686684, numar de inmatriculare la Oficiul Registrului Comertului J 02 / 918 / 1992 avand:

Obiectul principal de activitate: inchirierea si subinchirierea bunurilor imobiliare proprii sau inchiriate

Capitalul social(conform ultimei cereri de inscriere de mentiuni la Oficiul Registrului Comertului):--- 1.073.810 mii lei .

Structura actionariatului conform ultimei cereri de inscriere de mentiuni, este :

	%	Nr.actiuni	Valoare totala(mil lei)
A.P.A.P.S.*	32,8187	352.410 **	352.410
Persoane juridice	1,1726	12.592	12.592
Persoane fizice	66,0087	708.808	708.808
TOTAL	100,0000	1.073.810	1.073.810

*) Reorganizat in baza H.G. nr.296/30.12.2000 ;
**) Reprezinta actiuni suplimentare ca urmare a majorarii capitalului social conform prevederilor art.142 din HG nr.577 / 2002, cu valoarea terenului pentru care societatea a obtinut certificat de atestare a dreptului de proprietate

Nota : Potrivit CIM nr. 8735 / 31.08.1999 , S.C. AUTOMET S.A. ARAD , figureaza ca societate declarata inchisa.
In conformitate cu legislatia in vigoare , respectiv , art.47 , alin. 2 din Legea nr.137 / 2002 , au dreptul sa participe la aceasta licitatie cu strigare , actionari societatii comerciale declarata inchise care si-au exercitat dreptul de preferinta la cumpararea actiunilor, stabilit prin actul constitutiv , in termen de maxim 15 zile de la publicarea ofertei de vinzare, de catre institutia publica implicata.
Actionarul societatii care isi exprima in scris dreptul de preferinta, va prezenta actele de identitate si extrasul de actiuni eliberat de Registrul Actionarilor Societatii , eliberat cu maxim 15 zile inainte de data tinerii licitatiei, pentru cumpararea actiunilor suplimentare.
Valoarea nominala a actiunii este de 1.000 lei/actiune
Pretul de oferta este de 1.000 lei/actiune , iar valoarea pachetului de actiuni scos la vanzare este de 352.410.000 lei.
Fisa de prezentare a societatii poate fi procurata zilnic de la Sucursala Regionala Vest Romania Timisoara a A.P.A.P.S., intre orele 9-17.
Pentru persoanele fizice/juridice romane plata Garantiei de participare de 70.482.000 lei, Taxa de participare la licitatie de 678.389 lei plus TVA si Taxa de acces la date si informatii de 3.712.500 lei plus TVA , se face cu ordin de plata tip trezorerie, in contul in lei, nr.50.555.615.694 deschis de APAPS la Trezoreria Timisoara-BNR Timisoara.
Taxa de participare la licitatie si Taxa de acces la date si informatii , in lei, se pot achita si la casieria vanzatorului- sediul Sucursalei Regionale Vest Romania Timisoara, intre orele 10 - 12 (pentru valori ce nu depasesc 20 mil lei).
Garantia de participare se poate depune si in una din urmatoarele forme:
- scrisoare de garantie bancara emisa de o banca romana (persoane fizice /juridice romane) sau de o banca straina cu care o banca romana are relatii de corespondent(persoane fizice /juridice straine)(BANCA COMERCIALA ROMANA);
- bilet la ordin avalizat de catre o banca comerciala agreata de A.P.A.P.S.(BANCA COMERCIALA ROMANA)
Persoanele fizice/juridice straine, vor achita pretul Dosarului de prezentare, Garantia de participare,Taxa de participare la licitatie si Taxa de acces la date si informatii, in contul de devize convertibile deschis la BANCA COMERCIALA ROMANA - Sucursala Unirea cu sediul in Bucuresti , B-dul Unirea , nr.43 - 45 , sector 3 , in unul din urmatoarele conturi :

- 2511.1 - 7.11 / EUR
- 2511.1 - 7.7 / USD
- 2511.1 - 7.8 / GBP

la cursul valutar comunicat de Banca Nationala a Romaniei la data achitarii acestora sau la data emiterii scrisorii de garantie bancara/biletului la ordin.
Documentele pe baza carora se elibereaza Fisa de prezentare sunt:
*buletin de identitate sau pasaport (in cazul persoanelor fizice romane /straine);
*delegatie din partea societatii comerciale ofertante;
*semnarea Angajamentului de confidentialitate.
Pentru participarea la licitatie este obligatorie achizitionarea Fisei de prezentare.
Pentru participarea la licitatie, potentialii cumparatori vor depune la sediul Sucursalei Regionale Vest Romania Timisoara , in plic sigilat, DOCUMENTELE DE PARTICIPARE precizate la art.14 , art.36 si la art.53(35) din H.G. 577/2002 prevazute si in cap.9 al Fisei de prezentare, cel mai tarziu cu o zi lucratoare inainte de data fixata pentru inceperea licitatiei cu strigare, respectiv pana in data de 25.08.2003, ora 13,00 acest termen fiind termen de decadere.
In plicul cu Documentele de participare la licitatie, potentialii cumparatori vor prezenta o Declaratie pe proprie raspundere, autentificata, din care sa rezulte ca nu beneficiaza de inlesnirile prevazute la art. 82, lit. a) -d) din OUG nr. 40/2002 privind recuperarea aneratelor bugetare si Ordonantei de Urgenta nr.57/2002 , pentru recuperarea aneratelor catre principalii furnizori de resurse energetice si apa.
Deschiderea plicurilor cu Documentele de participare la licitatie se va face in prezenta tuturor ofertantilor, in data de 25.08.2003, ora 14,00.
Ofertantii care nu se vor prezenta la deschidere , vor fi eliminati si li se va returna plicul sigilat cu documentele depuse.
Verificarea si analizarea Documentelor de participare la licitatie se va face in data de 26.08.2003, ora 12,00 , cand se va intocmi si afisa lista ofertantilor acceptati.
In conformitate cu prevederile art. 20 din Legea nr.137 / 2002 , licitatia cu strigare va avea loc la data de 26.08.2003 , ora 13,00 , la sediul APAPS- Sucursala Regionala Vest Romania Timisoara , B-dul Revolutiei de la 1989 , nr.17.
Persoanele fizice / juridice straine vor efectua plata contractului de vinzare cumparare in devize convertibile , la cursul valutar comunicat de Banca Nationala a Romaniei in ziua tinerii licitatiei.
Alte relatii privind societatea comerciala se pot obtine de la A.P.A.P.S. Sucursala Regionala Vest Romania Timisoara , d-na Branisteanu Georgeta , telefon 0256/293298 , 0256/292625,fax 0256/292626.
Informatii suplimentare privind oferta APAPS se pot obtine consultand site-ul cu adresa http://www.apaps.ro
(3534733)

Tipografia Mediagraf
Execută prompt, de calitate și la prețuri deosebit de avantajoase
• Cataloage școlare, condici de prezență, carnete de note pentru elevi
• Registre, imprimate pliante, afișe
• Ziare, reviste, cărți, sonete, invitații de nuntă, cărți de vizită
Informații și comenzi zilnic între orele 8-14 la sediul din str. Feleacului F.N. (lângă Complexul Jackson) sau la tel. 250.902; fax 250.920.

ANIVERSĂRI

Cu ocazia împlinirii frumoasei vârste de 7 ani, mama, tata, bunica îți dorim tot binele din lume și mulți ani fericiți,
DENISA MAL,
din VINGA. (15770)

VÂNZĂRI APARTAMENTE O CAMERA

Vând garsonieră, confort I, îmbunătățită, etaj I, zona 300, 1.200 Euro. Telefon 0745.765.729, 259717. (15706)

Vând apartament 1 cameră, 11.800 Euro, Alfa. Telefon 280770, între 9-16; 257670, seara. (15761)

Vând apartament 1 cameră, confort 2, central, contorizat, bloc cărămidă, acoperiș țiglă, 10.500 Euro fix. Telefon 229688. (15819)

Vând apartament 1 cameră, zona Polivalentă, strada Călimănești, bloc 47. Telefon 0722.981.667; 0740.872.877. (15847)

VÂNZĂRI APARTAMENTE DOUA CAMERE

Ocazie! Vând apartament 2 camere Vlaicu - Lebăda, confort I, decomandat, 14.500 EU. Telefon 286743, 0766.231.477. (15755)

Vând apartament 2 camere, bucătărie, baie, la casă, str. Blanduziei 32-34, 11.000 Euro, negociabil. Informații telefon 0788.381.690; 0744.434.598; 0257/270017. (15403)

Vând apartament 2 camere, dependințe, în curte, Legea 112, Mețianu. Telefon 235804. (15526)

Vând apartament 2 camere, central, etaj 2, 21.000 Euro. Telefon 286743; 0766.231.477. (15310)

Vând apartament 2 camere, strada Mioriței, decomandat, îmbunătățit, etaj II, 16.500 Euro. Telefon 0740.547.595; 0740.424.105; 267075. (15793)

Vând apartament 2 camere, Vlaicu, semidecomandat, 4/4. Telefon 244144. (15850)

Vând apartament 2 camere, decomandate, zona 300, etaj I și garaj. Telefon 262076, orele 16-22. (15808)

Vând 2 camere, ultracentral, îmbunătățiri, poziție bună. Telefon 213192; 0722.257.409; 253364. (15812)

Vând apartament două camere, decomandate, central, garaj, etaj III, renovat modern, 27.000 Euro. Telefon 252906. (15830)

Vând apartament 2 camere, confort I, decomandat, modificat în 3 camere, bucătărie extinsă, suprafață 63 mp, contorizat, interfon, et. 8, Vlaicu Z.27, 14.000 Euro. Telefon 0740.105.003. (15882)

VÂNZĂRI APARTAMENTE TREI CAMERE

Vând apartament 3 camere, parter, ultracentral, posibil privatizare, preț 25.000 Euro. Telefon 0744.606.564. (15734)

Vând apartament ultracentral (Palatul Cenad), pretabil locuință, birouri, cabinet, firme. Telefon 257130; 0722.663.275.

Vând apartament 3 camere, decomandat, 110 mp, deosebit, ocupabil imediat, preț la vedere, A. Vlaicu, bloc Z20, scara B. Telefon 0723.297.834; 271058, după ora 20. (15599)

Vând urgent apartament 3 camere, confort II, Vlaicu, etaj 3/4, modificat, multiple îmbunătățiri, 17.000 Euro, negociabil. Telefon 0257-275780; 0740.319.928. (15395)

Vând urgent apartament 3 camere, decomandat, 2 băi, gaz, contorizat, în Chișineu Criș, 10.500 Euro, negociabil. Telefon 0257-275780; 0721.788.839. (15395)

Vând apartament 3 camere, Alfa, etaj 1, 97 mp, renovat, modernizat. Telefon 0744.604.277. (15597)

Ocazie! Vând apartament 3 camere, Vlaicu, îmbunătățit, cu garaj, 16.800 Euro. Telefon 286743; 0766.231.477. (15755)

Ocazie! Vând 3 camere, Mărășești, 160 mp, etaj I, bun birouri, 35.000 Euro. Telefon 213192; 0722.257.409. (15812)

Vând apartament 3 camere, semidecomandat, parchetat, mobilat, în Vlaicu. Telefon 246600; 0721.811.770. (15862)

Vând apartament 3 camere, ultracentral, 166 mp, Legea 112, nerevendicat, termotecă, balcon, boxă, acces auto, amenajări deosebite, 56.000 Euro. Telefon 284521; 0744.150.688. (15891)

VÂNZĂRI APARTAMENTE 4-5 CAMERE

Vând apartament 5 camere, parter, str. Abrud. Telefon 278718. (15580)

Vând apartament malul Mureșului, lângă Tribunal, la casă, etaj I, compus din: 5 camere + dependințe, 219 mp, balcon și terasă, fără garaj, preț 67.000 Eu. Informații telefon 0742.769.291. (15265)

Vând apartament 4 camere, deosebit, netencuit interior, termopan, încălzire în bloc individual. Telefon 0745.169.149. (15759)

VÂNZĂRI CASE

Vând casă pe Victoriei, 3 camere + mansardă, dependințe, garaj, mic atelier, curte 500 mp, bun pentru firmă, 75.000 Euro. Telefon 0740.886.894. (15502)

Vând casă, VLADIMIRESCU, toate utilitățile (încălzire centrală, telefon, cablu, grădină, teren extravilan, anexe gospodărești). Telefon 514955, 257130; 0722.663.275.

Vând casă de vacanță renovată, Săvârșin, pa Valea Troaș, 4.000 mp, preț 11.000 USD. Telefon 0740.069.907. (15168)

Vând casă în Aradul Nou, 5 camere, grădină, suprafață 1.440 mp, str. Bagdazar nr. 72, preț 63.000 Euro, negociabil. Telefon 286580. (15478)

Vând casă, sat Horia nr. 627, preț 6.500 Euro. Telefon 532164. (15561)

Vând casă cărămidă, Grădiște, compusă două apartamente grădină. Telefon 349542. (15296)

Vând urgent 2 corpuri casă în centrul comunei Vinga; diferite obiecte casnice. Telefon 460350 după ora 10. (15668)

Vând casă + teren arabil, localitatea Dud. Telefon 0745.368.822, 279544. (15434)

Vând apartament la casă, Piața Catedralei (bun spațiu comercial), 120 mp, 35.000 EU. Telefon 0745.057.537. (15666)

Vând APARTAMENT LA CASĂ, 288 mp și SPAȚIU COMERCIAL, 100 mp, cumpărate cu Legea 112, str. I. C. Brătianu nr. 7 (fosta 30 Decembrie). Telefon 0722.613.133. (15063)

Vând casă, șapte camere, ideal pentru birouri, pensiune, etc. Telefon 0722.281.019. (15283)

Vând casă, ultracentral, B-dul Milea. Telefon 0722.369.771. (15596)

Vând urgent casă mare, la Zădăreni, 4 camere, 2 bucătării, 2 pivnițe, cocini mari, grajd mare, geamuri-uși termopan, gaz, apă, telefon, 3.100 mp. Telefon 413222. (14583)

Vând sau schimb cu Arad casă + grădină, suprafață totală 1.000 mp, în localitatea Bonțești, 80 km Arad, compusă din 4 camere, baie, bucătărie, 2 holuri, spais + anexe, bucătărie vară, spais, grajd mare etc, apă de la rețea, telefon + 6 ha teren arabil. Telefon 229535 sau 314864. (15401)

Vând casă mare, Sântana, utilități, posibilități privatizare. Telefon 0722.339.289; 0259-268076. (14149)

Vând vilă D+P+E+M (580 mp) situată în Ghioroc, piscină, suprafața totală 2.800 mp, posibilități pensiune agroturism. Informații telefon 0722.344.728. (14935)

Vând casă cu grădină, zona Grădiște. Telefon 230931. (15274)

Vând 2 imobile alăturate, ambele cu etaj, în stare de degradare, cu 12 camere fiecare, str. Florilor nr. 1 și 3, zona Piața Veche, preț negociabil. Telefon 0744.809.517. (8357573)

Vând casă modestă cu teren 720 mp, str. Petru Rareș, 37.000 Euro, negociabil. Telefon 0722.238.837. (15301)

Vând casă la șosea, în Miniș, 3 camere, 2.300 mp, cu vie și pomi fructiferi, cu proiect pentru mansardare, preț informativ 16.000 Euro. Informații telefon. 0723.340.368. (37793367)

Ocazie! Vând urgent apartament la casă în Grădiște, patru camere, baie, bucătărie, preț 15.000 Euro, negociabil. Telefon 212255. (15574)

Vând casă, 3 camere, îmbunătățit, str. Cocorilor 14. Telefon 243212. (15771)

Vând casă mare cu încă una în curte, grădină mare, toate facilitățile, preț acceptabil. Telefon 413092, după ora 20. (15779)

Vând casă, Turnu. Telefon 246783; 0742.057.662. (15787)

Vând casă, 3 camere, baie, bucătărie, curte, garaj, încălzire cu gaz, str. Sibiului. Telefon 278982, 0740.526.912. (15816)

Vând VILĂ DEOSEBITĂ, complet utilată (mobilată) ultramodern, în Mureșel, ARADUL NOU, 300.000 Euro, negociabil sau 230.000 Euro, negociabil, nemobilată. Telefon 0722.381.749. (15802)

Vând casă cu grădină mare, în Peregu-Mare. Informații telefon 459237. (15799, 800)

VÂNZĂRI SPAȚII

Vând GHERETĂ utilată, la BOUL ROȘU. Telefon 0744.953.042. (15467)

Vând (închiriez) clădire, fosta CENTRO-COOP, 472 mp, 39.000 Euro, accept variante. Telefon 0744.248.269. (14363)

Vând sau închiriez HALĂ, 1.250 mp + 2.400 mp teren. Telefon 0740.010.311. (15789)

Vând SPAȚIU 216 mp, Eminescu - 65.000 Euro, negociabil. Telefon 0722.231.270. (15821)

VÂNZĂRI TERENURI

Vând loc de casă, 540 mp, str. M. Vodă nr. 23 - Bujac. Informații nr. 19, telefon 263163. (15807)

Vând 22.000 mp parcelabil, zona industrială Sere-Grădiște. Telefon 0745.365.755, 285249. (15365)

Vând 1.500 mp zonă rezidențială Grădiște. Telefon 0722.316.378. (15365)

Vând TEREN INTRAVILAN în PĂULIȘ, pe drumul de GHIOROC, sub deal, 1,36 ha în întregime - 11 Euro/mp. Telefon 0257/388.451. (4337)

Vând teren intravilan în localitatea Ghioroc, în suprafață de 780 mp, la șosea. Informații telefon 461374. (7793366)

Vând 80 ha agricol, compact, intabulat, ses. Telefon 213192, 253364; 0722.257.409. (15812)

Ocazie! Cu numai 1.000 Euro, negociabil, vând fundație puternică pentru cabană weekend, pe deal, între Șiria - Galșa, curent electric, drum de acces pe orice timp. Telefon 0745.853.657. (15817)

Vând 1 ha sau 3 ha TEREN la șoseaua de centură. Telefon 0744.615.247. (15894)

VÂNZĂRI AUTO

Vând Mercedes C180, impecabil, persoană fizică, an 1995, 8.900 Euro. Telefon 0722.344.705. (15786)

Vând tractor U650, stare forte bună, plug și disc GD 3.2 nou și 3 grape noi. Telefon 275701; 0744.558.552. (p)

Vând VW PASAT, 1900 TDI, 2001, extrase multiple și GOLF IV, 200 L, 1,9 TDI, extrase. Telefon 0722.226.227.

Vând Dacia 1307, cu 5 locuri, an fabricație 1998. Telefon 272090; 0723.408.001. (8357576)

Vând Ford Mondeo, an fabricație 1995. Telefon 272090; 0723.408.001. (8357576)

Vând microbuz marfă Mercedes MB100 D, 1993. Telefon 0722.381.765. (15682)

Vând Mercedes Bus 207 Diesel, 1985, lung, înălțat, 4.350 Euro, negociabil. Telefon 288686, 287080. (15730)

Vând Fiat Regata Diesel, 1985, stare bună, 1.650 Euro, negociabil. Telefon 288686, 287080. (15730)

Vând BMW 730i, cu instalație gaz, originală, din fabrică, acte Italia, model „90", 1.500 Euro. Telefon 0722.353.495. (15414)

Vând tractor U445, în stare foarte bună. Telefon 459042. (15702)

Vând Dacia 1310 L, 1997, gri-metal, 1.850 Euro, negociabil. Telefon 218042; 0744.958.818. (15781)

Vând Dacia 1300, CIV, numere noi, VT, preț 450 Euro. Telefon 0721.060.093. (15810)

Vând Renault 5, CIV, VT, numere noi, an 1989, 5 trepte, 980 cmc, preț 800 Euro, negociabil, consum 4 litri. Telefon 0745.784.112. (15855)

Vând Audi B4 (80), înmatriculat, cu climă 1,9 TDi, 1994; Renault Kango Diesel, 2001; Opel Vectra Diesel 1,7, an 1995 și Ford Fiesta, 1988, cu vama achitată. Telefon 0722.251.555; 0744.552.160.

Vând Dacia 1300, preț negociabil 450 Euro. Telefon 282983. (15836)

Vând Dacia 1310, an 1988, instalație gaz omologată. Informații telefon 0788.230.430 sau 286353. (15834)

Vând tractoare: INTERNATIONAL 1455 (150 CP), FIAT 1880 (180CP), DT-1010, FENDT 610 SL (110 CP), UTB-650, combină CASE 1460-axial, etc. Telefon 0744.547.274. (15867)

Vând camion Mercedes LP 808. Telefon 0745.522.260. (8358310)

Vând VW Vento 1.9 TDI, climatronic, an 1997. Telefon 0744.610.552. (15893)

Vând Ford Scorpio Diesel, an 1987, preț 3.300 Euro. Telefon 0740.849.087. (8358311)

Vând LT35 TDI, maxi, an 2000, 14.700 Euro. Telefon 0744.610.552. (15893)

VÂNZĂRI ELECTRO

Vindem CASE MARCAT FISCALE, CÂNTARE ELECTRONICE și CONSUMABILE. Telefon 272727. (15464)

Vând CONGELATOR, COMBINĂ FRIGORIFICĂ și FRIGIDER, foarte ieftin și garanție. Telefon 275277. (13360)

Vând TV COLOR, MAȘINĂ AUTOMATĂ DE SPĂLAT, foarte ieftin și garanție. Telefon 275277. (13359)

Vindem LĂZI, COMBINE FRIGORIFICE, CONGELATOARE, VITRINE, FRIGIDERE, MAȘINI DE SPĂLAT, TV COLOR, numerar sau în rate, prețuri foarte mici și negociabile. Calea Radnei nr. 225, telefon 259339, 0744.706.321, 563027. (14931)

Vând la prețuri bune TELEVIZOARE COLOR, MAȘINI SPĂLAT AUTOMATE, CONGELATOARE, LĂZI și COMBINE frigorifice. Ofer garanție. Calea Radnei 153. Telefon 274600. (12970)

Vindem CASE MARCAT FISCALE, CONSUMABILE, CÂNTARE ELECTRONICE. Telefon 211211, 281188. (c.)

Vând CUPTOARE PATISERIE, malaxor, VITRINĂ FRIGORIFICĂ expunere FAST FOOD. Telefon 284000. (p)

VÂNZĂRI DIVERSE

Vând FĂINĂ BL 55, 7.500 lei/kg + TVA. Telefon 286378, 0724.266.289. (15405)

Vând GARAJ ULTRACENTRAL, cu extras CF. Telefon 0744.784.443. (14070)

Vând PLASĂ GARD ZINCATĂ, PLASĂ RABITZ, CUIE, toată gama de SĂRME, str. VRABIEI 4. Telefon 289997. (14751)

Vând TABLĂ DECAPATĂ 1x1000x2000, 350.000 lei/coală, str. Vrabiei, nr. 4. Telefon 289997. (14751)

Vând LEMNE FOC, tăiate, esență tare, la domiciliu. Telefon 276488, Grădiște. (15895)

Vând NISIP, BALAST, la domiciliu, cu camionul. Telefon 0744.142.745. (15895)

Vând BOLȚARI, calitatea I, 14 modele, prețuri negociabile. Telefon 0745.634.885. (10076)

Vând cazan fiert tuica, din cupru, 300 l, nou și complet. Telefon 0257 - 514044. (15327)

Vând 10 tone porumb boabe. Telefon 0722.301.782. (7793127)

Vând BETON, MORTAR, ȘAPĂ. Asigur utilaj, transport. Telefon 0723.273.746. (15461)

Vând BOLȚARI OMOLOGAȚI, beton și zgură, la cel mai bun preț. Telefon 0722.621.600, 0722.870.752; 283683. (c. 369)

Vând termoteci Vaillant și Junkers pe gaz. Informații telefon 463588. (7794187)

Vând 2 juninci, rasa Bălțată (una fătată + 1 fată peste 3 săptămâni). Telefon 462974. (7794186)

Vând 5 bucăți purcei; ușă de teracotă. Telefon 0745.265.136. (8357595)

Vând PARCHET fag, stejar, PERVAZURI. Prețuri MINIME. Telefon 235271; 0744.555.338. (15724)

Vând piese mobilă veche ieftin. Telefon 256279, seara. (15535)

Vând NISIP și BALAST la domiciliul clientului. Telefon 257769. (15741)

(Continuare în pagina 17)

ABONEAZĂ-TE la ADEVĂRUL

Pentru luna **august** prețul abonamentului este de 70.000 lei.

Pentru abonați ziarul costă doar 2.800 lei

SE POT FACE ABONAMENTE și pe trei luni, șase luni și un an abonații nefiind afectați de majorările de preț ulterioare.

Cititorii care doresc să se aboneze la cotidianul ADEVĂRUL și întâmpină dificultăți în contractarea abonamentelor sunt rugați să sune zilnic între orele 8-16 la Oficiul Județean de Poștă Arad (tel. 230.850) sau la redacția ziarului nostru (tel. 281.797)

(Urmare din pagina 16)

Vând BCA, BLOCURI CERAMICE, ȚIGLĂ, CIMENT, VAR, BINALE. Telefon 211272. (13964)

Vând cărămidă, plăci ondulate din demolări și moară pentru furaj. Telefon 0742.674.556; 0257/288968. (15726)

Vând BALAST, NISIP, LEMNE FOC. Domiciliul clientului. Telefon 214428, 0721.889.679. (15753)

Vând BALAST, NISIP, LEMNE FOC la domiciliul clientului. Telefon 241278, 0745.272.375. (15752)

Vând sufragerie „Lengyel"; dormitor „Madrigal"; 2 televizoare color; aragaz; 2 fotolii - măsuță; mochetă 4x3,5; mochetă 3x3; mochetă albastră 4,5 x3; damigene vin - 50 lt - 5 bucăți; damigene 25 l - 2 bucăți; covor persan 3x2,5. Telefon 286545. (15671)

Vând motor Piaggio, ulei separat. Telefon 279582. (15374)

Vând disc mare, 30 milioane lei; disc mic 24 milioane lei. Telefon 0745.506.201. (14853, 54)

Vând bunuri din lichidare gospodărie, la preț convenabil. Telefon 250330. (15747)

Vând orgă cu pian, marcă japoneză, preț negociabil. Comuna Felnac nr. 2, Tomoiagă Cosma.

Vând mașină de spălat Alba Lux 10, calorifere de fontă, mașină de cusut Ileana. Telefon 263815. (15773)

Vând tablă groasă fier vechi, țevi și fibră sticlă din demolări. Telefon 211975. (15772)

Vând presă balotat paie, combină Class - Senator cu masa de 3.60 m, aduse recent în țară. Relații telefon 0257/216979, după ora 20. (15851)

Vând drujbă nouă, 2 milioane lei și rotopercutor nou, 2 milioane lei. Telefon 286805. (15805)

Vând moară de măcinat grâu, porumb - pe piatră, capacitatea 200 kg/h, marca SECO. Caporal Alexa nr. 242, telefon 0723.915.548. (15820)

Vând NISIP, BALAST, PIATRĂ CODRU, LEMNE FOC, transport domiciliu. Telefon 0744.235.941. (15822)

Vând MATERIALE CONSTRUCȚII DIN DEMOLĂRI: plăci azbociment, cărămidă, lemn construcții, fier, stâlpi beton pentru hale. Telefon 0788.347.672; 0724.895.716; 0724.904.716. (15857)

Vând strung SNB 400, freză, ciocan pneumatic; vând Seat Ronda Diesel. Telefon 411186, după ora 20. (15854)

Vând ieftin dormitor, vitrină lemn 3,5 m, sufragerie, hol 3-2-1. Telefon 368557. (15804)

Vând pui Collie. Telefon 0721.273.827. (15861)

Vând FIRMĂ nou înființată cu capital social. Telefon 0745.469.658. (15864)

Vând NISIP, BALASTRU, PIATRĂ albă fundație, domiciliul clientului. Telefon 0744.534.601. (15878)

Vând cazan de fiert țuică 70 lt. Telefon 257769. (8358308)

Vând PUI de CARNE, diferite mărimi. Telefon 219283. (15896)

CUMPĂRĂRI TERENURI, IMOBILIARE

Cumpăr teren agricol, suprafețe mari. Telefon 0740.010.311. (15790)

Cumpăr apartament cu 2 camere, Podgoria - Calea Romanilor, chiar și ultimul etaj, ofer 13.000. Telefon 0723.308.286. (15803)

Cumpăr casă cu teren, cât mai central, ofer 28.000 Euro. Telefon 0723.308.286. (15801)

CUMPĂRĂRI AUTO

Cumpăr talon pentru microbus RENAULT TRAFIC, 2500 cmc, diesel, an 1990. Telefon 473844; 0722.417.988. (p)

Cumpăr remorcă pentru automobil Dacia. Localitatea Apateu nr. 322. Telefon 327286. (8358307)

CUMPĂRĂRI ELECTRO

Cumpăr frigider, ofer 700.000; congelator, combină, ladă frigorifică, ofer 1.200.000-1.500.000. Telefon 273965; 0721.838.968. (8358312)

CUMPĂRĂRI DIVERSE

Cumpăr pene și coarne de cerb. Telefon 210480, 0742.689.579. (15334)

Cumpăr tulpină nuc. Ofer 3.000.000-3.500.000 lei/mc. Telefon 0724.673.071. (15555)

Cumpăr PORCI pentru sacrificat. Plata pe loc. Telefon 0788.323.257. (15750)

Cumpăr 20-100 to grâu și porumb boabe. Telefon 0745.037.225. (15837)

LOCURI DE MUNCĂ

Angajez SECRETARĂ firmă, prezentabilă, comunicativă, 20-30 ani. Telefon 0722.692.587. (15856)

Angajez MECANIC AUTO, STRUNGAR, TÂMPLAR și CASIERĂ cu cunoștințe PC. Telefon 279488.

Angajez BARMAN cu experiență. Telefon 258177; 0721.255.850.

„MADONA" LIPOVA angajează REPARATOR mașini de spălat, frigorifice; AUTOMECANIC. Telefon 0744.796.542. (14930)

SOCIETATE COMERCIALĂ angajează OSPĂTARĂ. Telefon 256835.

SOCIETATE COMERCIALĂ angajează GESTIONARI, MANIPULANȚI MATERIALE, TÂMPLARI ÎN PAL. Telefon 276808, 276975, 211812, orele 9-14. (15547)

Angajăm OSPĂTARI/E și PIZZAR. Telefon 211994. (15572)

Angajăm CONFECȚIONERE; PERSONAL CROI și MECANIC MAȘINI. Telefon 256585. (15703)

Angajez VÂNZĂTOR și MUNCITOR. „ALTA LINEA", Intim, colț cu Mărășești. (15729)

SOCIETATE COMERCIALĂ angajează STRUNGARI, TÂMPLARI cu experiență și MERCEOLOG. Relații telefon 289996. (8358302)

SC „ARCOOM" SCCA, Arad, str. Cloșca nr. 8, telefon 255889, angajează CONFECȚIONERE la mașini de cusut industriale. (15278)

CORNUL DE AUR, angajează PATISERE. Telefon 278968; 0740.830.188. (15512)

Angajez BRUTARI. Telefon 0744.797.815. (15763)

SOCIETATE COMERCIALĂ angajăm SUDORI (MIG-MAG). Telefon 0740.192.558; 0745.169.149. (15757)

INSPECTORATUL TERITORIAL DE MUNCĂ ARAD organizează concurs în 11.09.2003, ora 10, pentru ocuparea postului de INSPECTOR DE MUNCĂ DEBUTANT (JURIST) la control relații de muncă. Înscrieri între 11-22 august. Relații suplimentare la secretariat, str. Episcopiei 11-13, telefon 211762. (f. 3534728)

STILMEȚ&Co angajează LĂCĂTUȘI, SUDORI CO2. Informații 0744.120.596. (15782)

Angajez PERSONAL SPĂLĂTORIE AUTO, Victoriei 48. Telefon 0723.013.701. (15785)

SC INDCOOP BATTOCCHIO SA angajează muncitori calificați (TÂMPLARI) și necalificați. Informații telefon 214393, str. Pădurii nr. 6. (15809)

Angajăm VÂNZĂTOARE pentru magazin alimentar. Telefon 211216, orele 10-18. (15811)

Angajez BARMANE, OSPĂTARE. Informații telefon 0723.346.529; 0742.014.003. (15813)

SC selectează PERSONAL TÂNĂR, elevi, studenți, absolvenți și șomeri disponibili la program prelungit. Oferim salar motivant. Telefon 218757. (15814)

„TOP SECURITY" ARAD, P-ța Sârbească nr. 1, telefon 281410, 280228, angajează PERSONAL PAZĂ. (15818)

Angajez VÂNZĂTOR POPCORN. Telefon 285079. (15823)

Angajez ȘOFER. Informații str. Gheorghe Doja nr. 198. (15824)

Angajăm PERSONAL KEBAB și CURĂȚENIE, carte muncă, salar bun. Telefon 0722.487.092; 0740.207.072; 271616. (15825)

Angajăm PERSONAL în RELAȚII CU PUBLICUL, program flexibil. Telefon 0721.471.418. (15826)

SC VERBIȚA SRL angajează MECANICI AUTO, VOPSITORI AUTO, SPĂLĂTORI AUTO, PREGĂTITOR VOPSITORIE. Interviurile vor avea loc joi, 7 august 2003, la Service-ul din Calea Aurel Vlaicu nr. 282. Telefon 227056, 227055. (15827)

Firmă caută TINERE peste 18 ani, doamne orice vârstă pentru FILMĂRI EROTICE (XXX) adulți. Rugăm seriozitate. Telefon 0740.508.413 sau 469081. (15829)

Angajăm PERSONAL pentru ATELIER VULCANIZARE, zona Alfa. Telefon 284059. (15846)

Angajez PATISER (băiat) și VÂNZĂTOARE în Piața Mihai Viteazul. Telefon 0257/210717; 0723.511.095. (15852)

Caut ASOCIATĂ și VÂNZĂTOARE pentru Piața Mihai Viteazul. Telefon 286286. (15858)

SC angajează TÂMPLARI calificați în PAL MELAMINAT. Informații telefon 282854; 0745.681.600. (8358315)

Angajăm MONTATOR-MANIPULANT mobilier. CV-urile se depun la fax 214143. Telefon 0723.534.361. (15888)

Angajez PERSONAL, muncă teren, birou. Salar fix, procent. Telefon 213192. (15890)

PRESTĂRI SERVICII

Executăm TENCUIELI, ZUGRĂVELI: hale, case. REPARAȚII ACOPERIȘURI. Telefon 211646, 0740.994.503. (15699)

SILDOR PROD.

Reparații montaj, FRIGORIFICE și AER CONDIȚIONAT. Vânzări VITRINE, RAFTURI și CAMERE FRIGORIFICE, NOI. Telefon 0257-349121, 0257-270622. (c. 32)

MADONA repară garanțial MAȘINI SPĂLAT AUTOMATE, FRIGORIFICE, casnice. Telefon 259339, 563027. (14930)

Execut: STRĂPUNGERI BETON - hote, bolți, uși, ZUGRĂVELI, FAIANȚĂRI. Telefon 0740.212.750. (15480)

Execut RENOVĂRI APARTAMENTE, CASE, fațade, zugrăveli, acoperiș etc. Telefon 272695.

HIDROIZOLAȚII, termoizolații, renovări interioare, ACOPERIȘURI ȚIGLĂ NOI, renovări. Telefon 0745.787.198. (15784)

Școala de șoferi din Vlaicu, bloc Z27B, face înscrieri pentru serie nouă, cu mașini noi și performante, marca Matiz și instructori cu înaltă calificare și mult calm. PENTRU ELEVI ȘI STUDENȚI, REDUCERE 10%. Telefon 0257/289308. (15833)

Firma HAYDEN'S SRL instalează PAVAJE orice dimensiune, orice tip, preț avantajos. Telefon 0724.391.074. (15835)

RENOVĂRI INTERIOARE, zugrăveli, APARTAMENTE, ACOPERIȘURI. Telefon 0744.705.830; 0257/276678. (15839)

AUTOMATIC SERVICE repară MAȘINI SPĂLAT AUTOMATE, domiciliu. Telefon 259146; 0744.241.398. (15883)

Executăm IZOLAȚII ACOPERIȘ, plata și în rate, garanție. Telefon 275077. (8358309)

„DAMAR" repară MAȘINI SPĂLAT AUTOMATE, import, românești. Telefon 270518; 0740.869.274. (8358314)

DIVERSE

Tămăduitoarea TAMARA, se află la dispoziția celor în SUFERINȚĂ, desface BLESTEME, aduce PERSOANA IUBITĂ și multe altele. Telefon 0257-368624; 0723.421.156. (14593)

Anonim din NĂDLAC. Pe această cale aduc mii de mulțumiri VALERIEI ZENA, mi-a adus persoana iubită înapoi. Apelați 0257/262935; 0744.288.220. (15749)

Stimați cititori. Renumita și binecunoscuta tămăduitoare AURELIA ARDELEANCA, cunoscută de arădeni dar și peste hotare pentru minunile care le face. Cu harul său cel sfânt dezleagă orice tip de farmece și blesteme, tratează și vindecă boli care nu sunt descoperite pe cale medicală, scoate argintul viu, dezleagă cununii, lecuiește beția și impotența, unește familii dezbinate, vă ajută în afaceri. Rezultate garantate. Telefon 263951; 0723.924.535. (15845)

Prezicătoarea ELENA, împacă cupluri despărțite, lecuiește: IMPOTENȚA, BEȚIA, EPILEPSIA, BOLI de PIELE, leagă și dezleagă CUNUNII, dezleagă BLESTEME, FARMECE, aduce PERSOANA IUBITĂ la cei despărțiți. Telefon 0257-267519; 0740.873.314. (14603)

Tănase - PĂNCOTA. N-am cuvinte să-i mulțumesc TĂMĂDUITOAREI VALENTINA pentru ajutorul acordat. Am o vârstă înaintată, dar fără un rost în viață. Eram necăsătorit și dependent de băutură. Într-un moment de disperare am apelat la puterile doamnei VALENTINA. Incredibil, dar este adevărat! M-a lecuit de beție și mi-a dezlegat cununia. Telefon 0257/231258; 0721.564.457; 0742.670.581. (15748)

Tratez boli, favorizez căsătorii, elimin blesteme, profesionalism. Telefon 0256-436801, 0744.528.876. (14668)

(Continuare în pagina 18)

(Urmare din pagina 17)

TURISM

TURISM - LITORALUL ROMÂNESC, 1.400.000 - 8.625.000 lei, Bd. Revoluției nr. 44. Telefon 338493. (14355)

OFERTĂ SPECIALĂ! GRUPURI 30-40 persoane, reducere 5-15%, GRECIA 80-200 Eu. Bd. Revoluției nr. 44. Telefon 338493. (14355)

RALU - TRANSPORT persoane ITALIA (joi). Telefon 0721.605.913; 0745.608.426; 349947. (15849)

ÎNCHIRIERI

Închiriez SPAȚII COMERCIALE, ultracentrale, mici și mari, str. Eminescu. Telefon 0722.344.705. (15786)

Închiriez apartament 1 cameră, mobilată, în Vlaicu. Telefon 0744.866.491. (15844)

Dau în chirie SPAȚIU DE DEPOZITARE, 300 mp. Telefon 0722.345.002. (15591)

Ofer spre închiriere, pe termen lung, mansardă ideală pentru birou, Vlaicu. Telefon 229939. (15723)

Închiriez HALĂ 320 mp, zona UTA, preț negociabil. Telefon 272676; 0722.344.626. (15738)

Închiriez apartament de lux 2-3 camere, 150 - 250 Euro. Telefon 286743, 0766.231.477. (15755)

Închiriem GARAJE, Piața Sporturilor, bloc 24, zona Sala Polivalentă. Telefon 281036. (c. 48)

Ofer (închiriere) HALĂ NOUĂ, 200 mp producție, cu toate dotările, apropiere șoseaua Arad - Oradea. Telefon 0742.069.761; 0257 - 286633. (15321)

Închiriez (ofer) HALĂ și BIROURI, 600 mp, toate utilitățile, central. Telefon 0740.212.750. (15481)

Închiriez (ofer) apartament 4 camere, mobilat, contorizat, utilități, garaj. Telefon 0723.640.614. (14461)

Ofer închiriere HALĂ 322 mp, toate dotările, Feleacului nr. 1. Telefon 0722.362.734. (15571)

Închiriez (ofer) SPAȚIU COMERCIAL amenajat, 70 mp, str. Lacului. Telefon 0257/228379; 0723.440.305. (15670)

Închiriez SPAȚIU COMERCIAL, 60 mp, str. Unirii nr. 1, Arad. (15806)

Dau în chirie garsonieră, confort I, Vlaicu, plata anticipat 3 luni. Telefon 242130. (15815)

Ofer spre închiriere garsonieră, confort I, mobilată, contorizată, pe un an de zile, plata anticipat 70 Euro. Bloc U, scara 9, etaj 2, ap. 29, Piața UTA. Telefon 0724.182.735. (15860)

SC COMTEX SA ARAD închiriază SPAȚII COMERCIALE. Informații la telefon 0257/255642 sau 0722.369.783. (15832)

Cuplu, fără copii, serioși, căutăm garsonieră de închiriat, preț rezonabil. Telefon 0740.651.728. (15798)

Ofer spre închiriere una cameră la casă. Telefon 276228. (15873)

✝ DECESE ✝

Cu nemărginită durere în suflete anunțăm moartea fulgerătoare a celei care a fost soție, mamă și bunică iubitoare

ELENA DON
(născută JULEAN).

Înmormântarea va avea loc astăzi, 5 august 2003, ora 15, de la Capela Nosferatu din Cimitirul Eternitatea. Fie-i țărâna ușoară! Familiile îndoliate DON și ONEȘ.

Cu adâncă durere în suflet anunțăm trecerea în neființă a dragei noastre

CÂLBU PERSIDA,

cea mai bună soție, mamă și bunică. Înmormântarea va avea loc astăzi, 5 august 2003, ora 15, la Cimitirul din ȘIRIA. Familia îndurerată, soțul GHEORGHE, fiica DOINA cu soțul VUȚU, nepoata ALINA cu CRISTI.

Cu adâncă durere anunțăm încetarea din viață a celui ce a fost soț, tată, bunic

CHIȘ CORNEL.

Înmormântarea va avea loc astăzi, 5 august 2003, ora 12, din str. Călărașilor nr. 20. Familia îndurerată.

Cu adâncă durere anunțăm încetarea din viață a iubitului nostru soț, tată și bunic

SPĂTAR ALEXANDRU,

în vârstă de 66 ani. Înmormântarea va avea loc astăzi, 5 august 2003, ora 15, la Cimitirul din Grădiște. Familia îndoliată.

✝ CONDOLEANȚE ✝

Sincere condoleanțe familiei DON ILIE la pierderea mamei dragi,

ELENA DON.

Dumnezeu s-o odihnească în pace! Familiile JULAN și CRĂCIUNOIU.

Suntem alături de colegul nostru DON ILIE în marea durere pricinuită de decesul mamei sale. Dumnezeu s-o odihnească în pace! Sincere condoleanțe! Sindicatul TERMO 95.

Suntem alături de colegul nostru DON ILIE în greaua încercare pricinuită de decesul mamei sale. Sincere condoleanțe. Biroul APROVIZIONARE și secția MECANIC ȘEF din cadrul SC ARTERM SA ARAD.

Condoleanțe și întreaga noastră compasiune la trecerea spre cele veșnice a celei care a fost buna noastră vecină și prietenă

ELENA DON.

Dumnezeu s-o odihnească în pace! Familiile NICA și CURETEANU.

Conducerea SC ARTERM SA este alături de colegul DON ILIE în marea durere pricinuită de moartea mamei sale. Exprimăm sincere condoleanțe familiei îndoliate. (15838)

Colectivul TESA SC ARTERM SA este alături de colegul DON ILIE la greaua încercare pricinuită de decesul mamei sale. Să se odihnească în pace! Sincere condoleanțe! (15838)

Suntem alături de directorul nostru URSU SPIRIDON, la trecerea în neființă a fratelui său și transmitem sincere condoleanțe familiei îndoliate. Colegii de la S.G.A. ARAD. (15774)

Suntem alături de familia îndoliată la decesul bunului nostru prieten

SPĂTAR ALEXANDRU.

Dumnezeu să-l ierte! Familia ZAHARIE PETRU. (15775)

Asociația de proprietari din Arad, str. P-ța Spitalului, bloc 3, scara C este alături de STĂNESCU TIBERIU la despărțirea de tatăl său și transmite sincere condoleanțe familiei. (15777)

Asociația de proprietari din B-dul Revoluției 54, transmite sincere condoleanțe familiei avocat ONEȘ FLORIN la pierderea mamei, soacrei, bunicii. (15778)

Le mulțumesc tuturor din Depoul de locomotive CFR Arad care prin prezență, flori, coroane și condoleanțe au fost alături de noi și l-au condus pe ultimul drum pe cel care a fost soț, tată și bunic

GHEORGHE ROBEA.

În aceeași măsură le mulțumesc minunaților vecini din P-ța Romană, bloc C. Din partea familiei: ADI - fiu, MARINELA - noră și scumpul lui nepot CRISTIAN. Îndurerata soție ANY. (15760)

Suntem alături de familia HĂLMĂGEANU GHEORGHE în aceste momente grele pricinuite de decesul mamei dragi. Sincere condoleanțe din partea proprietarilor de la blocul Z20, scara A, din Aurel Vlaicu. (15764)

Mulțumim tuturor celor care au fost alături de noi și ne-au împărtășit durerea pricinuită de pierderea ființei dragi, cel care a fost

ec. ȘIMONCA GHEORGHE.

Familia, veșnic îndurerată. (15767)

Suntem alături de colegul nostru VEȚAN DUMITRU la trecerea în neființă a mamei și transmitem sincere condoleanțe familiei îndoliate. Familia POPESCU. (15769)

Colectivul SC TAKATA PETRI ROMÂNIA SRL este alături de colegul lor VEȚAN DUMITRU în greaua încercare pricinuită de decesul mamei. Sincere condoleanțe! (15768)

Un pios omagiu și o amintire veșnică pentru cea care a fost bună mătușă

DON ELENA.

Nepoții ȘICLOVAN ALINA, MONICA și ADRIAN. (15780)

Suntem alături de familie în greaua încercare pricinuită de moartea fulgerătoare a celui care a fost

COCIȘ PETRU.

Sincere condoleanțe din partea angajaților de la SC „IONELA SERV" SRL. (15794)

Colectivul OFICIULUI JUDEȚEAN DE CADASTRU GEODEZIE ȘI CARTOGRAFIE este alături de familia COCIȘ la durerea pricinuită de moartea fulgerătoare a fostului nostru coleg, care a fost un suflet deosebit,

PETRU COCIȘ.

(15795)

Suntem alături de AGNETA și familia ei, la durerea despărțirii de soțul ei

PETRICĂ COCIȘ

și a celui mai sincer și devotat prieten al meu. Dumnezeu să-l aibă în pază și să-l odihnească. MARIA BOROS cu familia. (15796)

Zdrobiți de vestea încetării fulgerătoare din viață a bunului nostru prieten

PETRU COCIȘ

îi aducem un pios omagiu la despărțirea pe drumul fără întoarcere pe care a plecat prea curând. ELI și CLAUDIU. (15797)

Colectivul BĂNCII POPULARE PHOENIX LIPOVA este alături de familia domnului director IOAN JURMA în marea durere pricinuită de decesul tatălui său. Exprimăm sincere condoleanțe familiei îndoliate. (Ag. Lipova)

Colectivul Biroului POLIȚIEI ECONOMICO-FINANCIARE este alături de colegul

ONEȘ FLORIN

în marea durere pricinuită de decesul bunicii sale. (15831)

Aducem un ultim omagiu celui care a fost bunul nostru coleg

PETRICĂ COCIȘ.

Suntem alături de familia îndoliată. Transmitem sincere condoleanțe. Colectivul S.C. „TEMPO" S.R.L. (15853)

Suntem alături de colega noastră BATRÎNUȚ NEPTINA, la dureroasa despărțire de unicul fiu,

IASMIN.

Sincere condoleanțe! Colectivul Grădiniței PP nr. 16. (15865)

Colectivul Grădiniței PP15 transmite sincere condoleanțe educatoarei DON OLIMPIA, la decesul mamei soacre. (15876)

Împărtășesc durerea alături de ILIE DON și familia sa la pierderea soției dragi,

LENUȚA.

Dumnezeu s-o odihnească în pace! ANGELA și familia. (15880)

Suntem alături de colegul nostru JURMA IOAN în aceste momente de grea încercare pricinuite de decesul tatălui. Colectivul CC PHOENIX Arad. (15881)

✝ COMEMORĂRI ✝

Acum 27 de ani, când ai apărut în viețile noastre, bucuria imensă ne-a umplut sufletele de fericire. În urmă cu 3 ani jumătate moartea nemiloasă te-a răpit dintre noi, lăsând numai lacrimi și durere. Astăzi trebuia să-ți spunem „La mulți ani", dar noi plângem la mormântul tău neîncetat, îndurerați pentru tot restul vieții. Îl rugăm pe bunul Dumnezeu să te odihnească în pace, suflet scump și blând, iubitul nostru

CIPRIAN.

Nemângâiați pe veci. Mami, tati, buni SEBI și MONI. (15705)

Pustiu în casă, pustiu în sufletele noastre, la doi ani triști și grei de când mama, bunica, soacra,

DORINA MÎRZA,

a trecut hotarul vieții în liniștea necuprinsă a infinitului. Ne lipsește zâmbetul tău, a ta dorință de viață și bunătatea ta. Odihnește-te în pace, suflet blând! Ai tăi nemângâiați, fiica JENICA cu familia. (15898)

Se împlinesc 2 ani de lacrimi, dor și tristețe de când ne-a părăsit cel mai iubit soț, tată, bunic, socru

ÖKROS ȘTEFAN.

„Ai ținut la tine-n suflet/ Toată boala ce-ai avut/ Ai păstrat pentru tine/ Ca să nu superi pe nimeni/ M-ai lăsat singură pe lume/ Și n-am milă de la nimeni." Familia îndoliată, soția EMILIA, copiii ȘTEFAN și IOAN cu familiile. Odihnească-se în pace! (15756)

Se împlinesc 6 luni de lacrimi și dor de la dispariția fulgerătoare a celui mai iubit soț și tată

DUDĂU SEBASTIAN (TINEL).

Amintirea sa va rămâne veșnic în inimile noastre. Soția ERICA și copiii ALEXANDRA și SEBASTIAN. (15762)

Cu aceeași nemărginită durere anunțăm împlinirea a 20 de ani de la despărțirea de dragul nostru tată și bunic

preot IOAN FÂNTÂNARU.

Dumnezeu să-l odihnească în pace! Fiicele, ginerele și nepoții. (15828)

În trecerea sa nemiloasă timpul nu va reuși să o șteargă din sufletele noastre pe cea care a fost

LENUȚA BĂDĂU

de la a cărei trecere în lumea celor drepți au trecut 6 luni. Dumnezeu s-o odihnească în pace! Colectivul Oficiului Poștal Pâncota. (8155302)

✝ SERVICII FUNERARE ✝

IN MEMORIAM "KUKI"
Servicii Funerare Complete
Str. M Eminescu Nr.4
ÎN CURTE
Tel:211.929 - 0723.343.964
Magazin deschis la orice oră
OFERĂ:
SICRIE 10 modele de la 600.000 - 2.800.000
SICRIE LUX 6 modele de la 3.600.000- 10.500.000
SICRIE import 70.000.000 lei
Mânere, șuruburi accesorii
LENJERIE 7 modele de la 350.000 - 1.400.000
GRATUIT ! ! ! !
Transportul sicriului la domiciliu
ÎNBĂLSĂMATUL
Plata în Rate ! ! !
Transport Intern și Internațional

RO STYL COMPANY
SERVICII FUNERARE COMPLETE
PRODUCĂTOR SICRIE
ARAD, STR. M. EMINESCU 22, TELEFON 214.422
Magazin deschis și noaptea
OFERIM
• SICRIE 10 MODELE DE LA 500.000 LA 3.600.000
• SICRIE LUX 4 MODELE DE LA 4.500.000 LA 20.000.000
• LENJERIE DECES 6 MODELE DE LA 300.000 la 2.000.000
• CRUCE, LUMÂNĂRI, PROSOAPE, BATISTE, MÂNERE și ȘURUBURI SICRIU
OFERTĂ SICRIU FAG CRUCE RESPETE 1.500.000
APELÂND LA SERVICII: ÎMBRĂCAT, FORMOLIZAT ȘI TRANSPORT BENEFICIAȚI DE 15% REDUCERE LA SICRIU
TRANSPORT INTERN ȘI INTERNAȚIONAL
▼PLATA ȘI DUPĂ ÎNCASAREA AJUTORULUI DE ÎNMORMÂNTARE.
PĂREREA DVS. CONTEAZĂ!
TELEFON 0744.690.121

OMNIASIG®

ASIGURĂRI DE VIAȚĂ S.A.

Member of TBIH Group
Cu acționari Deutsche Bank, BERD, KARDAN Ltd.
Organizează selecție pentru ocuparea următoarelor posturi:

A. Unit Manager	B. Consilier financiar
Cerințe:	**Cerințe:**
● Vârsta 30-55 ani	● Vârsta: 25-55 ani
● Studii superioare	● Studii medii sau superioare
● Spirit de inițiativă, abilități de comunicare, coordonare echipă	● Abilități de comunicare, spirit de lucru în echipă
● Fără antecedente penale	● Fără antecedente penale
● Domiciliul în Arad	

Compania furnizează un program complet de pregătire gratuit, remunerare de nivel înalt, bonusuri etc. și multe oportunități pentru o carieră de succes.

Orice experiență anterioară în vânzări va fi luată în considerare.

Persoanele interesate vor trimite **scrisoare de intenție și CV** la **fax 0257/213.337** sau la adresa e-mail **arad@omniasiglife.ro** cu specificarea postului vizat.

Candidații selecționați vor fi contactați pentru interviu.

(C. 623/2002)

s.c. Salubritate s.a. Arad

Bd. Iuliu Maniu F. N.

● **ÎNCĂRCAT, TRANSPORTAT și DEPOZITAT** reziduuri nemenajere sau resturi din construcții

● **ÎNCHIRIERI autobasculante de 16 t, autocamioane, tractoare, ifroane, Fadroma L2**

● **MĂTURAT, SPĂLAT MANUAL și MECANIZAT TROTUARE, platforme etc.**

INFORMAȚII LA:
Tel.: 262.417, 264.367; 280.873
Fax: 219.388
E-mail: salarad@inext.ro

(C. P. 513/2003)

Casa de Asigurări de Sănătate Arad

Publicație de vânzare bunuri imobile

În temeiul art. 97 alin. 2 din O. G. nr. 61/2002 privind colectarea creanțelor bugetare, se face cunoscut prin prezenta că **în ziua de 15, luna august, orele 10,00, anul 2003, în localitatea Nădlac, str. G. Enescu nr. 85, SE VOR VINDE PRIN LICITAȚIE** următoarele **bunuri imobile, proprietate a debitorului S. C. AGROINDUSTRIALA S. A.**, cu sediul în localitatea Nădlac, str. George Enescu nr. 85, cod fiscal 1719170

CLĂDIRE în suprafață de 847 m. p., compusă din: clădire atelier, copertine, situată în localitatea Nădlac, Calea Aradului F. N., evaluat la suma de 795.000.000 lei.

** Prețurile nu includ TVA*

Informații la tel: 0740-239611

Condiții de participare: Toți cei care pretind vreun drept asupra bunurilor, să înștiințeze despre aceasta organul de executare până la data organizării lictiației.

Taxa de participare reprezentând 10% din prețul de pornire a licitației și documentele necesare, conform art. 100 din OG 61/2002, cu cei puțin o zi înainte de data licitației.

(3534730)

s.c. AMARAD s.a. Arad

AMARAD S.A. Civil & industrial constructions, production and engineering company

angajează

● **inginer constructor** ● **lăcătuși**
● **sudor electric** ● **vopsitori**

Pentru informații suplimentare ne puteți contacta la telefoanele **289.850, 289.067.**

(3534677)

FUNDAȚIA ROMÂNO-GERMANĂ

Centrul de pregătire și perfecționare profesională
Organizează

Cursuri de calificare:
- ❒ tâmplar universal - 4 luni
- ❒ mecanic auto - 5 luni
- ❒ confecții îmbrăcăminte - 3 luni
- ❒ confecții încălțăminte - 3 luni
- ❒ zidar - 4 luni
  - ❒ bucătar - 3 luni
  - ❒ ospătar - 3 luni
  - ❒ vânzător - 3 luni
- ❒ coafor - 3 luni
- ❒ manichiură-pedichiură - 3 luni
- ❒ funcționar administrativ - 6 luni

Cursuri de perfecționare:
- ❒ operator PC - 1 lună
- ❒ contabilitate - 3 luni

Se acordă reducere sau gratuitate persoanelor fără loc de muncă.

INFORMAȚII:
Vladimirescu, str. Gării nr. 59, tel. 057-514931; 514934,
Arad, str. Episcopiei nr. 32, tel. 0257-214965

(c.36/2003)

Societatea cu tradiție în fabricarea canapelelor

angajează

▲ **CROITORESE**
cu experiență în piele
▲ **ÎNCĂRCĂTORI - DESCĂRCĂTORI**

INTERVIUL VA AVEA LOC
în fiecare zi între orele 15,30 - 17,30
la sediul fabricii: Parc industrial N-V (vis-a-vis de Laguna Lights, pe șoseaua de centură spre Nădlac), începând cu data de 30.07.2003.

(2639090)

Tămăduire și descântece

Motto:

„Dumnezeu să te păzească
Binele să te ocrotească
Banul să îți sporească
Fericirea să îți intre în casă
Răul să dispară / Durerea să piară
La vârtej a apărut semnul Crucii lui Iisus Hristos
Să te binecuvânteze
De rău să te păzească, de urât să te elibereze
Să rămâi curat, luminat, ca fagurul de miere,
Ca apa din fântână, ca mierea din tulpină
Amin."

Sunt un **Fenomen al Magiei albe**, înzestrată cu har și putere magică încă de la naștere, moștenite de la bunica mea, dar binecuvântarea darului de a face Bine îl am de la Dumnezeu. Puterile cu care divinitatea m-a înzestrat și-au arătat semnele încă de la vârsta de 7 ani, când o asistam pe bunica în lucrări. La 12 ani am dezlegat primele farmece și blesteme și am conceput talismane de noroc și apărare.

Momentul crucial al menirii mele a fost cel de al doilea botez, la vârsta de 16 ani, când, prin lucrarea magică a 9 vrăjitoare mi s-au conferit puteri nebănuite de vindecare a unor boli imposibil de tratat pe cale medicală.

Valentina din Arad

Premii Câștigătoare absolută a două importante trofee la reuniunea vrăjitoarelor de al Madrid - 2002; Fusul Fermecat, Diplomă și Certificat de recunoaștere de maestru în magia albă la cele mai importante congrese internaționale.

VALENTINA este recunoscută în România ca Prințesa Magiei Albe.

Este tânără, frumoasă și plină de har. Este o lucrătoare asiduă în slujba Binelui, a eliberării sufletului omenesc de boală, vrăji, farmece și legături diavolești.

Iată doar câteva cuvinte prin care se autodefinește: ***„Sunt sora pământeană a Lunii. Am fost născută pe lună plină și am fost botezată ca vrăjitoare tot sub ocrotirea magică a astrului nopții. Puterea Albă a Binelui, dată în dar de la Dumnezeu, eliberează sufletul posedat de diavol, de blesteme vechi, duse din generație în generație, de boli și farmece grele. Tuturor acelora care au ajuns disperați la mine le-am deschis cea mai grea poartă: Poarta Speranței!"***

Sunt un bărbat de 37 de ani din Lugoj. Încă de la vârsta de 20 de ani mi-am dat seama că mi se întâmplă ceva ciudat: deși eram și sunt un bărbat prezentabil, cu funcție și bani, n-am putut să duc nici o relație la sfârșitul firesc: căsătoria, deși am cunoscut câteva femei cu totul deosebite. În mod ciudat, eu eram cel care rupea relația. Am făcut - până la urmă - dezlegări în biserică, dar mi s-a spus că ceea ce mi s-a făcut trebuie dezlegat prin magie albă. Disperarea a fost de nedescris, pentru că oriunde am încercat, nimeni n-a reușit să dezlege nodul greu al făcăturilor. În ultima clipă am găsit-o pe Valentina. La a doua ședință, destinul meu a ieșit din abis, astăzi sunt cel mai fericit om și sunt pe cale de a mă căsători. Rămân recunoscător toată viața celei care mi-a redeschis poarta spre viață, Valentina.

Mihai G.

Pot fi contactată la tel: 0257/231.258 și 0721/564.457, 0742/67.05.81

SC TAKATA PETRI - cu sediul în ARAD -

ANGAJEAZĂ

MOTOSTIVUITORIȘTI

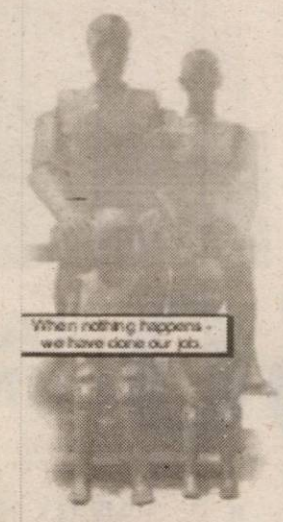

CERINȚE:
- **-experiență și certificat ISCIR**
- **-rezistență la efort și muncă individuală**
- **-flexibilitate**

OFERIM
- **-pachet salarial competitiv**
- **-mediu de lucru modern, dinamic și motivant**

Persoanele interesate sunt invitate să transmită un Curriculum Vitae până la 10 august 2003 la fax 0257-272587, 203105, sau direct la sediul nostru din Arad, Calea Aurel Vlaicu FN.
Numai candidații selectați vor fi contactați.

TAKATA-PETRI

Calea Aurel Vlaicu F.N., Arad, tel. 0257-289.847, fax 0257-272.587

(c. 350/2003)

s.c. SATLINE S.R.L. TELEFON 251.461, 0744/507.211 SHOW ROOM ARAD, Piata Mihai Viteazul - BL. M7 - PARTER

TÂMPLĂRIE DIN ALUMINIU ȘI P.V.C. NOU! RATE / 5 ani AVANS 0

CU GEAM TERMOPAN; PROFILE PVC TROCAL Germania; PROFILE ALUMINIU Grecia

(c.80)

web CCW west environ business computers

come together

Plăcerea de a fi din nou împreună !

Piața Spitalului Bl. 2A - Parter, 310031 Arad - România, tel. 0257-255900, e-mail sales@ccw.arad.ro

HiFi sau PC ?

VII, VEZI, ATINGI ŞI TE CONVINGI !

Vă invităm Joi, 7 August 2003 ora 13[00], la Casa de Oaspeți din Str. Horia nr. 6, la lansarea în România a noului

MSI MEGA PC EGRO

CD Player,
Radio FM/AM
MP3 Player

Computer Intel P4
în diferite configurații

De asemenea, prezentări de:

Matrox Parhelia, Plasma TV, SONY Vaio, Microtek Take-It, proiectoare şi monitoare Philips

Accesul este gratuit şi dacă asta nu te convinge, poți câştiga la tombolă un aparat foto digital Microtek Take-It sau unul din celelalte 80 de premii.

(c.518/2003)

cea mai modernă reprezentanță

DACIA

drive test

service auto în garanție şi post garanție pentru autoturisme nou cumparate de la orice dealer Dacia din România

montăm şi suprastructuri

SC VERBIȚĂ SRL

noi suntem doctorii maşinii dumneavoastră

(C.A. 360/2003)

ARCOMMAT GRUP S.A.

Uleiuri şi unsori auto şi industriale

ARAD Calea 6Vânători nr.55 A Tel.0257/281 779 Fax:232 735

Angajează AGENT COMERCIAL

Condiții :

-experiență în domeniu
-cunoştințe operare PC
-vârsta maximă 45 ani
-dinamism şi spirit de echipă
-permis de conducere categoria B

CV-urile cu poză se depun zilnic la sediul firmei între orele 8-16

(C.A. 360/2003)

s.c. MOBILĂ şi BINALE s.r.l.
TÂMPLĂRIE PVC
CALITATE GERMANĂ GEALAN

Execută mobilier din pal melaminat la comandă
Uscă cherestea capacitate 10 m³
Furniruieste cu presă import Italia

TELEFOANE
213.145 514.901
0745.852.250

Magazinele BENDEA

VĂ OFERĂ

INSTALAȚII SANITARE
GRESIE FAIANȚĂ

TOATĂ GAMA DE INSTALAȚII SANITARE,
MATERIALE DE CONSTRUCȚII, SCULE,
MATERIALE PT. AMENAJĂRI INTERIOARE

GRESIE FAIANȚĂ
IMPORT ITALIA şi SPANIA

TOATE PRODUSELE COMERCIALIZATE CU PLATA ÎN

60 RATE LUNARE FĂRĂ GIRANT

DOBÂNDĂ 1,75% LUNĂ

(c.52/2003)

ARAD,
B-DUL REVOLUȚIEI nr. 26-38
Telefon 231.853

ARAD, STR. PĂDURII
Telefon 228.966

ARAD, STR. L. REBREANU nr. 68
Telefon 250.905

WEST BANK S.A.
ARAD, B-dul Revoluției nr. 88
TELEFON: 284.888; FAX: 285.202
WESTERN UNION TRANSFER DE BANI®
Cel mai rapid mod de a primi bani din toată lumea

ADEVĂRUL
Cotidian independent Arad

ARIS-SA
Partenerul întreprinzătorilor care se respectă
s.c. ARIS s.a. Arad
Calea Victoriei 33-35
Fax: 250.675
Tel: 256.488 257.337

Anul XV, nr. 3979 | 16 pagini | MIERCURI 6 AUGUST 2003 | 5.000 lei
adevarul@arad.ro; adv.pub@arad.ro | http://adevarul.arad.ro
Publicație auditată de BRAT | Tiraj mediu zilnic vândut: 30 531

Euro și merele

Mircea Contraș

La această oră, după statisticile oficiale, aproape un milion de români se află plecați la muncă în străinătate. Marea majoritate sunt tineri. În țară, după ultimul raport al Agenției Naționale pentru Ocuparea Forței de Muncă, din totalul șomerilor 41 la sută au sub 30 de ani. În timp ce pentru tânărul occidental locul de muncă reprezintă principala valoare, cu ajutorul căruia ai garanția unui trai decent, ai acces la credite bancare și la toate avantajele sistemelor de asigurări, pentru tânărul român ieșit de pe băncile școlii locul de muncă capătă o nefiresc de mică importanță. De la nivelul salariului minim pe economie, cu care poți trăi abia la limita subzistenței, e și greu să vezi lucrurile altfel. O slujbă cât de cât bine plătită e greu de găsit, peste tot se cere experiență de câțiva ani. De unde experiență la niște absolvenți aflați în situația puiului de pasăre zvârlit din cuib? Posturile cât de cât bune sunt ocupate de cei cu pile, ori de cei foarte buni, de vârfuri, dar numărul acestora e nesemnificativ pentru că cei mai mulți dintre ei și-au găsit angajamente în străinătate încă din ultimii ani de studii. Lipsa motivației materiale, lipsa ambiției de a reuși în viață dar și lipsa de interes, ori mentalitatea de a se mulțumi cu puțin, fac ca mulți dintre tineri să nu aprecieze la ora actuală la adevărata valoare un loc de muncă. Mai ales când văd că la treisprezece ani de la Revoluție, în România e greu să trăiești decent dacă ești cinstit, că banii mulți nu se fac muncind, ci „descurcându-te". Comisionul, traficul de influență, mita sunt „valori" mult mai apreciate decât performanța, ideile, efortul creativ. Față în față cu o asemenea realitate, mulți dintre tinerii absolvenți de liceu ori facultate preferă un loc de muncă în străinătate, chiar dacă această slujbă e departe de pregătirea înscrisă pe diploma de absolvire, dar e mult mai bine plătită. E adevărat spun ei, dacă în România lucrurile ar sta altfel, dacă ar avea posibilități cinstite de afirmare și lefuri pe măsura valorii ar prefera să câștige câteva sute de euro mai puțin dar să trăiască alături de familie și prieteni decât printre străini. În tot răul însă e și un bine: cei mai mulți dintre ei se vor întoarce cu altă mentalitate, vor investi aici banii câștigați, vor fi managerii de succes de mâine.

(Continuare în pagina 5)

Un proiect de 60 milioane euro în cartierul Micălaca-Est

În Arad se prefigurează o nouă zonă industrială

- *13 firme au cumpărat deja terenuri*
- *Un milion de euro pentru infrastructură*
- *Va fi construit un nou cartier de locuințe*

Deocamdată, utilajele trasează drumurile, dar aici va fi în final o modernă zonă industrială și un elegant cartier de locuițe
Foto: Șt. Matyaș

Unul dintre atuu-rile actualei administrații a municipiului este, fără îndoială, dezvoltarea economică a Aradului. Primăria a reușit în numai trei ani (după ce proiectul a fost început în vechea legislatură) să atragă multe firme străine, care au investit în municipiu peste 100 de milioane de euro. Fie că au venit din proprie inițiativă, fie că au fost atrase de oferta avantajoasă a Primăriei, important e faptul că în locul fostelor fabrici care au dus greul industriei arădene au apărut altele, capabile să „înghită" forța de muncă și să aducă cel puțin la fel de mulți bani la bugetul local. În ultima perioadă, municipalitatea a demarat constituirea unei noi zone industriale (Micălaca Est) și, în perspectivă, se lucrează la un proiect nou care să atragă alte investiții românești sau străine în municipiul Arad.

Primul pas...

Primul pas l-a reprezentat Zona industrială nord-vest, considerată printre cele mai puternice din România și care, în acest an, va totaliza investiții de 120 de milioane euro, preconizându-se ca, la final, totalul sumelor atrase să se ridice la peste 200 de milioane de euro. Proiectul, așa cum se știe, a fost demarat pe vremea primarului Valentin Paul Neamț, cel care a adus și primii investitori, dar a cunoscut dezvoltarea în actuala administrație, care a reușit să atragă numeroase firme de renume, cum ar fi Takata-Petri, Leoni, Eastern, NDB etc. Așa s-a ajuns ca, în acea zonă să nu mai existe decât patru parcele disponibile, lucru ce i-a făcut pe reprezentanții Primăriei să se gândească la noi terenuri unde ar putea să atragă posibilii investitori.

Gerlinde Knap
Cosmin Mihuța

(Continuare pagina 8)

„ZILELE ARADULUI"

Cea mai mare manifestare culturală din Arad

interviu cu principalul organizator al evenimentului - Edeleni Coloman - directorul G.C.A.

În 8, 9 și 10 august arădenii vor putea petrece trei zile de neuitat, pentru că în acest răstimp se desfășoară ediția a doua a sărbătorii „Zilele Aradului". Concerte în aer liber cu formații de succes și soliști pentru toate gusturile, expoziții, focuri de artificii și multe alte atracții îi așteaptă pe cei care vor fi prezenți la această sărbătoare. Mai multe despre acest eveniment de mare anvergură ne-a spus principalul organizator - Edeleni Coloman - directorul Gospodăririi Comunale Arad.

◆◆◆

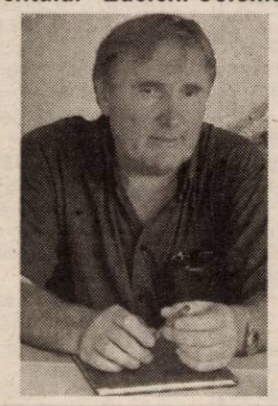

- Domnule Edeleni, ce va aduce nou a doua ediție a „Zilelor Aradului", prin ce se va diferența față de cea organizată anul trecut?

- În primul rând, prin amploare. Va fi cea mai mare manifestare de acest gen care s-a desfășurat vreodată la Arad. Este de fapt un eveniment ce cuprinde alte zece evenimente și, credeți-mă, presupune o organizare dificilă, dar merită să o facem pentru arădeni. Inedit este faptul că vor fi amplasate patru scene, în diferite locații. Întreg orașul va fi prins în sărbătoare și fiecare arădean va găsi cel puțin un loc unde să se simtă minunat.

Nadia Bodran

(Continuare în pag. 6)

În acest număr

- Interviu cu deputatul Nicu Cojocaru, prim-viceședinte PUR Arad — Pag. 5
- Lumea satului — Pag. 7
- Scrisoare deschisă primarului Dorel Popa — Pag. 4
- Moneasa va rămâne fără baza de tratament de la „Codru Moma" — Pag. 3
- Aglomerație în vămi — Pag. 3

Maiorul Dan Ungureanu, dezminte zvonurile despre militarii îmbolnăviți:

Minciuni grosolane !

La doar două săptămâni de la întoarcerea militarilor arădeni din misiunea desfășurată în Kosovo, au apărut, în presa locală știri confuze, bazate pe zvonuri neconfirmate, în care se spunea că soldații arădeni ar fi contractat un virus necunoscut. Nici unul dintre militarii reveniți din Kosovo nu s-a prezentat însă la infirmeria unității din Cetate, acolo unde au și medicul de familie. Mai mult, nici în spitalele arădene nu se află internat vreun militar care a fost plecat în misiune. **„E o mare tâmpenie. Un fals grosolan. Am rămas mai mult decât șocați la citirea acelor știri. Noi nici nu am auzit de așa ceva. Medicul unității mi-a confirmat că nu a fost nici**

măcar un caz de militar bolnav după misiunea din Kosovo . Nici la examenul medical de după ajungerea lor în țară, nici în timpul scurs de atunci. Au făcut analize medicale și la Spitalul Militar din Timișoara. Dacă ziarele în cauză știu ceva, să vină cu exemple concrete, dacă nu, vor suporta consecințele. Noi vom începe o luptă serioasă pentru a vedea cine a lansat aceste informații false care nu folosesc nimănui care vrea binele acestei țări. Vă dați seama că dacă era ceva, primii care aflam eram noi... ", a declarat **mr. Dan Ungureanu**, ofițerul de presă al U.M. Cetate.

Important este că militarii români prezenți în țara vecină și-au îndeplinit cu bine misiunea, fiind felicitați de către comandantul KAFOR din Kosovo, iar acum sunt cu toții bine și sănătoși.

Olimpiu Bulzan

Minori dispăruți de la domiciliu

Văcariu Lavinius, de 19 ani și **Văcariu Marius**, de 12 ani au dispărut de la domiciliul lor din Pâncota. Sunt îmbrăcați în pantaloni scurți și tricouri de culoare roșu și negru. Cei care îi văd sau pot să dea relații despre cei doi puști, sunt rugați să sune la Poliție (955).

D.S.

PARKTRONIC
Cel mai modern sistem de parcare din Romania
Stimati aradeni,
- cardurile de parcare sunt reincarcabile si au o garantie de 145.000lei.
- puteti returna cardul de care nu mai aveti nevoie si veti primi suma de 145.000 lei pe loc.
TELVERDE GRATUIT
08008.09009

GRATIS! Primele luni
închiriem spații comerciale între 100-5000 mp
acces TIR, pază, toate utilitățile
ARAD, Calea Timișorii 30 (fostul VINALCOOL)
Informații tel. 0257-279.488

STILCONFORT
Str. Steagului nr. 1, Tel/Fax: 278.833
• MOBILĂ LA COMANDĂ
• UȘI DE INTERIOR - 100 MODELE CU 85 EURO/buc.
Piața Spitalului Bl. 1D, Tel. 253.868
Calea Timișorii nr. 53, Tel. 278.820
B-dul Revoluției nr. 26-28, Tel. 338.244

Meditația zilei

Adeseori, succesul înseamnă tenacitatea de buldog a lui Churchill din anii celui de-al doilea război mondial.

Praznicul Schimbării la față a Mântuitorului Iisus Hristos

Constituie un moment important din viața Mântuitorului petrecut înaintea răstignirii sau pentru a întări în credință pe apostolii săi în dumnezeirea sa.

Schimbarea la față s-a petrecut pe muntele Taborului, aproape de Marea Galileii, de față fiind apostolii Petru, Iacob și Ioan în timp ce chipul feței sale lumina ca soarele și hainele erau albe ca zăpada. De față mai erau doi prooroci: Moise și Ilie. În acel timp un nor plin de lumină și de fericire dumnezeiască s-a coborât deasupra Taborului și din nor s-a auzit un glas: „Acesta este fiul meu cel iubit întru care am binevoit, pe acesta să-L ascultați". (Matei 17; 5).

Prezența celor doi prooroci ai Vechiului Testament confirmă dumnezeirea lui Iisus și ne arată peste veacuri că el nu este nici Ilie, nici Moise, ci Dumnezeul lui Ilie Moise.

Sfânta Scriptură și viețile sfinților ne vorbesc și de alți sfinți și drepți care s-au schimbat la față prin lumina dumnezeirii ce-i lumina. Spre deosebire însă, lumina taborică nu a venit asupra lui Hristos din afară, ci radia din El în afară, căci Hristos este izvorul luminii celei veșnice și nemărginite.

Calendar

✎ Astăzi, Soarele răsare la ora 5 și 44 minute și apune la ora 20 și 39 de minute.

✎ Au trecut 217 de zile din acest an. Au mai rămas 148 de zile până în 2004.

✎ **Praznicul zilei: Biserica ortodoxă:** Schimbarea la Față; **Biserica greco-catolică:** Schimbarea la Față; **Biserica romano-catolică:** Schimbarea la Față a Domnului Nostru.

A venit barza!

La Arad: David-Valentin Miculiț, Carina-Maria Spravil, David-Paul Bulzan, Adelina Ioana Novac, Andrei Filip, Maria Andreea Popescu, Petronela Alexandra Lucușa.

Cinematografe

DACIA: Identitate (SUA) 10; 12; 14; 16; 18; 20

MURESUL: X-Men (SUA) 10; 12,30; 15; 18

ARTA: Pianistul (Fr.-Polonia-Germania) 16; 19

SALA MICĂ: Cavalerii Shaolin (SUA) 15,30; 18,30

ÎN JUDEȚ - INEU (5-6 august): Afaceri dubioase (SUA) 16; 18

„Adevărul" vă ascultă

La telefonul dimineții, 280944, între orele 9,00-12,00

☎ **Acte pierdute.** În stația de tramvai din apropierea Teatrului de Stat a fost pierdută o mapă care conține acte de identitate. Găsitorul este rugat să se adreseze la tel. 245827. Se oferă recompensă.

☎ **Servicii de proastă calitate.** Dl. Ioan Lostescu, din Lipova, str. Matei Corvin, nr.35, ne reclamă următorul fapt: **„În urmă cu două luni, persoana care verifică, lunar, consumul de apă, a constatat defecțiuni la contor. Am cumpărat unul nou, dar cei de la uzina de apă nu vor să îl monteze. Luna trecută am plătit 29 metri cubi de apă, în condițiile în care nu avem apă în comună decât 2-3 ore pe zi."**

Potrivit datelor obținute de la Regia Autonomă Apă-Canal, suntem în măsură să vă comunicăm următoarele: apometrele respective sunt prevăzute cu termen de garanție de trei ani. Dacă se defectează între timp, ele se schimbă, pe cheltuiala regiei. Pentru acest lucru este nevoie de o constatare metrologică făcută de persoane de specialitate.

☎ **Nu sunt bani!?** D-na M.G., str. Traian Mosoiu, ne spune că la capătul dinspre Podgoria al străzii, lipsește un bec. Deși Gospodărirea Comunală a luat act despre acest fapt, portiunea respectivă de stradă rămâne în continuare în întuneric deoarece „nu sunt bani..." Cel puțin, acesta a fost răspunsul primit de la autorități.

Redactor de serviciu, D. R.

Meteo

Vremea va fi frumoasă și deosebit de caldă. Cerul va fi variabil. Spre seară, izolat, la munte, vor fi conditii de averse slabe de ploaie si descărcări electrice. Vântul va sufia slab la moderat din sector nordic.

Temperaturi maxime: 31 la 34°C.
Temperaturi minime: 17 la 20°C.

Foto: Viorel Musca

HOROSCOP

Miercuri, 6 august 2003

Berbec (21.03-20.04). Vă veți confrunta cu o situație care vă solicită la maxim. În plan sentimental, nu aveți de ce să vă plângeți.

Taur (21.04-20.05). În unele privințe sunteți prea obsesiv. Dați dovadă de mai mult tact în relațiile cu ceilalți.

Gemeni (21.05-20.06). Vi se aduce la cunoștință o promovare la locul de muncă.

Rac (21.06.-22.07). Astăzi vă întâlniți cu un prieten foarte bun, pe care nu l-ați mai văzut în ultima vreme.

Leu (23.07-22.08). Degajarea de care dați dovadă în ultima perioadă se dovedește a fi de bun augur.

Fecioara (23.08-22.09). O vizită la niște prieteni vă poate scoate din monotonia care vă înconjoară.

Balanța (23.09-22.10) Se prevede o zi pe care o puteți petrece în compania persoanei iubite.

Scorpion (23.10-21.11). Trebuie să vă achitați de câteva obligații financiare. Cu puțină imaginație ați mai putea ciupi ceva timp.

Săgetător (22.11-21.12). Este momentul să vă apucați de treabă. Amânările nu aduc pentru dvs. nimic bun.

MOCHETA
Arad, Piata Garii
Telefon 235.221
Mari ReDuCeRi DE PRETURI
MONTAJ LA STANDARDE EUROPENE

Capricorn (22.12-19.01). O persoană care vă simpatizează mult, vă va spune astăzi acest lucru.

Vărsător (20.01-20.02). Multitudinea de idei care vă asaltă vă pune în situația de a vă stabili prioritățile.

Pești (21.02-20.03). Deveniți astăzi destul de suspicios în relațiile cu ceilalți.

Utilitare

PRIMĂRIA MUNICIPIULUI
Program de relații cu publicul (camera 5) luni-miercuri-vineri între orele 8-12; marți-joi între orele 8-12; 15-17 - tel. 284.744 tel. centrală 281.850.

PIEȚE, TÂRGURI
Azi este zi de piață la Pâncota, Beliu, Buteni, Șiclău, Macea, Vânători, Pecica, Șiria și zi de târg la Beliu și Buteni.
Mâine, joi este zi de târg săptămânal la Curtici, Sebiș, Cermei, Săvârșin, Secusigiu, Zerind.

FARMACII DE SERVICIU
• Farmacia REMEDIUM Arad, B-dul Revoluției nr. 52-54 Program luni-vineri: 7,30-20,00; sâmbătă 8,00-14,00. Telefon 233195. Eliberează medicamente compensate și gratuite. Farmacia „OMNIAFARM", Calea Aurel Vlaicu, Bl. Z28, cu program zilnic de la orele 8,00-22,00. Telefon 271724. Eliberează rețete gratuite și compensate. • Farmacia LIBRO PHARMA NON STOP Calea Aurel Vlaicu 60-68 (lângă stadionul (UTA telefon 212.992. Eliberează medicamente compensate și gratuite. • Farmacia TEAHAFARM, B-dul Revoluției nr. 65 Program: luni-vineri 8-21, sâmbătă 9-13. Telefon 254.587 Eliberează medicamente compensate și gratuite. • Farmacia ELPIS PHARM Micălaca, zona Piața Soarelui, str. Voinicilor colț cu str. Păsunii, Bl. 193, sc. A, parter. Program: luni-vineri 8-20, sâmbătă 8,30-14. Tel: 259-619.

URGENȚE STOMATOLOGICE
Cabinetul de pe str. Crișan (în spate la Gionelli) are program non-stop. Telefon: 253794. Cabinetul din B-dul Revoluției nr. 62, ap. 17. Zilnic: conform orarului (robot pe telefon); sâmbătă între 9-14. Telefon: 256.665.
Cabinetul Stomatologic din Calea Victoriei nr. 7 A asigură zilnic urgențe, inclusiv sâmbăta, între orele 10-15. Telefon 0745.565.622.
Cabinetul stomatologic din B-dul Revoluției nr. 95, etajul I asigură urgențe, zilnic între orele 8-14, telefon 282184.
Cabinetul Stomatologic din str. Crișan nr. 6 (vizavi de Complexul Stomatologic) asigură urgențe stomatologice. Luni Joi: 13,30-19,00; Vineri: 9,00-15,00. Tel. 338.101.
Cabinetul Stomatologic din str. Românului nr. 4 (lângă antichitățile de pe colț cu Metianu) asigură zilnic urgențe stomatologice între orele 9-13; 15 - 20. Telefon 0744/752.020 0723/013 704.

DISPENSAR VETERINAR
Dispensarul veterinar din Aradul Nou efectuează zilnic orele 8-16 (sâmbăta 8-12) examen trichineloscopic, castrare porcine, ecornarea viteilor, însămânțări artificiale. Telefon 287.298.

ÎNTRERUPERI CURENT ELECTRIC
Miercuri, 6 august: Micălaca Bl. 171, 172 (8-15).
Joi, 7 august: Micălaca Bl. 161, 248 (8-15).

CITIRE APOMETRE
Miercuri, 6 august: Sever Secula, Gh. Sion, C-tin Gurban, Berzei, Piața Eroilor, Banatului, Pașcani, Nucului, Păcăteanu, Emil Monția, Frumoasa, Ștefan Zarie, Clopotului, Lipovei, Păstorului, Zefir, Argeș, D. Cantemir, Toporaș, Arcașilor, Calea 6 Vânători, Cedrului, Sălcuța, Siret, Paltinului, V. Hugo, Toamnei, Fulgerului, Călărașilor, Plopilor, Tr. Andreica, Secerei, Făt-Frumos, Corbului, Moldovei, Fagului, Grozăvești, Zambilelor, I. Creangă, Păcurarilor, Bogdan Voievod, I. Câmpineanu, C. Brâncoveanu, Baba Novac, Școalei, Obedenaru.

ADMINISTRAȚIA FINANȚELOR PUBLICE
Administrația Finanțelor Publice a municipiului Arad Asistență contribuabili (impozitul pe venitul global) - telefon 280633, 280733, int. 198 (persoane fizice) și 125 (persoane juridice) între orele 8,00-12,00. Informații suplimentare la www.finantearad.ro

TELEFON DE URGENȚĂ LA POLIȚIE: 955
Noul număr de centrală telefonică ale I. J. P. (Inspectoratul Județean de Poliție) Arad: 207.100.

PROTECȚIA CONSUMATORULUI
B-dul Revoluției, nr. 50. Telefon: 257049.

GARDA FINANCIARĂ
B-dul Revoluției nr. 79, telefon: 281119.

INSPECTORATUL TERITORIAL DE MUNCĂ ARAD
Str. Episcopiei nr. 11-13, tel.: 211762, 211862, 257251

Comenzi taxi

☎ ALFA PLUS - 349.349; 256.222
☎ TAXI ALFA - 22.88.88; 25.25.26; 0723.200.301; 0745-50.60.70
☎ TAXI ARAD - 244.244; 274.444; 0722755440
☎ DIESEL STAR - 212.222; 0722.361.011; 0745.645.645
☎ EUROPA - 275.555; 0723.677.555; 0744.828.163
☎ FAVORIT - 280.000; 281.111; 0740083333; 0742409992
☎ GETAX - 280.705; 280.100; 280.548
☎ MIRCO MILI - 230.530; 230.730

EXPERT SA Arad
În calitate de lichidator al SC INDCOOP SA Arad vinde la licitația publică din data de 27.08.2003 ora 10,00 urmatoarele categorii de bunuri:
-Mașini unelte (mașină de indoit tablă abkant, strung SN 320/750, strung SR 200, strung SR 250, prese cu excentric de 25 TO, 40 TO si 100 TO, mașini de găurit G 13 si G 25; polizoare simple și duble)
-Mașini de tâmplărie (fierăstrău panglică FP 8 mașini de șlefuit, mașina de găurit multiplu, freza MUT 400 FC, freza cu ax superior, abrichturi, circulare, mașina de copiat piese lemn HEMPELL, mașini de ascuțit scule)
-mașini de injectat mase plastice
-alte mijloace fixe (electrocompresoare, bancuri de lucru, planșete desen, birouri, scaune, dulapuri lemn și metalice, mașini de scris, etc.).
Prețurile sunt reduse cu 10% fata de licitația anterioară.
Lista completă a bunurilor scoase la licitație este afișata la sediul SC INDCOOP SA din Arad, Calea Bodrogului, nr. 10. Relatii suplimentare la tel. 0721921042 sau 0257259740. Licitația se va desfasura la sediul SC INDCOOP SA Arad.
(c.a. /2003)

Direcția Regională Vamală Arad
Str. Frații Neumann nr. 10
Organizează licitație publică cu strigare pentru vânzarea mijloacelor fixe propuse pentru casare, respectiv calculatoare, imprimante, telefoane etc.
Prețul de pornire este mai mic cu 50% față de licitația anterioară.
Licitația va avea loc în data de **20.08.2003**, **ora 10**, la sediul Directiei Regionale Vamale Arad.
Relatii cu privire la licitatie se pot obține la sediu sau la telefon **243321**, interior **16**
(2639209)

POLARIS M HOLDING
Bd. Aurel Vlaicu 186
Tel: 0241 548.700 www.polaris.ro
Fax: 0241 548.711 office@polaris.ro

www.polaris.ro
Împreună pentru un oras curat!

Echipa de serviciu
IOAN TULEU
secretar de redacție
Bianca Felea, Ioan Leac, Adela Pop, Ramona Vidulescu
tehnoredactare computerizată
Sorina Ambruș, Mihaela Gogoța, Doina Jurcă, Aurica Telcian
corectură

CURSUL VALUTAR

VALORI ÎNREGISTRATE IERI, 5 AUGUST 2003

Denumirea valutei	BNR	BCR		BRD		Banca Transilvania		Banca Românească		Banca Romexterra	
		C	V	C	V	C	V	C	V	C	V
Euro	37329	37050	37550	37215	37635	36300	37400	37150	37575	37080	37980
Dolar S.U.A.	32934	32700	33300	32710	33180	32900	33300	32670	33215	32760	33260
Forint	143	133	148	138	148	135	142	-	-	-	-

Moneasa va rămâne fără baza de tratament de la „Codru Moma”

În 20 de zile, baza de tratament a hotelului „Codru Moma” din Moneasa se va desființa. Este încă unul dintre efectele aplicării reformei sanitare în județul nostru. Ceea ce înseamnă că încă 21 de oameni (2 medici și 19 asistente) - marea majoritate localnici - vor rămâne fără un loc de muncă.

Dramei acestora i se adaugă drama pensionarilor cazați la „Codru Moma”, care au ales Moneasa tocmai pentru tratamentul asigurat prin bilet, în policlinica balneară a hotelului. Baza de tratament de la „Codru Moma” cuprinde cabinete medicale, săli de gimnastică, un compartiment de electroterapie (ionizări, galvanizări-aerosol, electrostimulări, unde scurte), unul de hidroterapie (duș subacval, vane pentru băi cu apă minerală, bazin acoperit) și un compartiment pentru aplicații cu parafină.

Pacienții bazei de tratament sunt bătrâni care au probleme reumatismale, afecțiuni ale sistemului nervos central, sechele ale accidentelor vasculare ori trec printr-o stare ce urmează unui accident de circulație.

Indiferent de sezon, hotelul este ocupat în proporție de cel puțin 70%. Ceea ce înseamnă că baza de tratament este solicitată tot timpul anului.

Policlinica balneară din Moneasa va mai putea fi solicitată doar în această lună. Cadrele medicale care lucrează aici au primit preaviz de 20 de zile. Ce se întâmplă după aceea, vom vedea. Ar fi de dorit ca, la nivelul conducerii hotelului, să se găsească o soluție (poate un contract cu cei doi medici balneologi) astfel încât pensionarii să nu fie privați de cel mai important lucru pentru care vin la Moneasa: tratamentul.

Diana Duțu

În urma unui articol apărut în ziarul „Adevărul“

Investitorul american de la Bârzava nu mai are probleme cu electricitatea

Investiția d-lui Jimon va fi de aici înainte permanent luminată

În urmă cu aproximativ o săptămână, publicam un material despre un investitor de pe Valea Mureșului, nemulțumit de serviciile furnizate de către Electrica. El acuza că, din cauza deselor întreruperi de curent, i s-au ars diverse aparate electrocasnice și a pierdut o bună parte dintre clienți. Îmbucurător este faptul că semnalele noastre nu au rămas fără ecou, reprezentanții S.C. Electrica făcând eforturi pentru a remedia situația. **„Au început să lucreze la modul serios. Mă bucur că lucrurile nu au rămas așa și că există și oameni «luminați» în conducerea Electricii, care înțeleg importanța sprijinirii investitorilor. Doresc să le mulțumesc pe această cale. Numai cu astfel de oameni vom progresa.“**, a precizat **Nicolae Jimon**, investitorul venit din America pentru a pune umărul la dezvoltarea județului.

B.O.
Foto: V. Musca

Accident grav

În cursul zilei de luni, **Sterică Dicu** conducea în comuna Pecica autoturismul proprietate AR-46-BND, timp în care a lovit din spate un Opel (AR-343403-12) care staționa pe marginea carosabilului. În urma impactului, un cetățean român cu domiciliul în Germania, care stătea lângă Opel, în afara părții carosabile, a fost accidentat grav.

D. S.

Cursuri pentru surori de Cruce Roșie

Filiala județeană de Cruce Roșie organizează cursuri de calificare pe durata de un an. Absolventele vor primi câte o diplomă ce le atestă calificarea atât ca surori de Cruce Roșie cât și în domeniul îngrijirii persoane'or bolnave la domiciliu.

„Persoanele care doresc să urmeze acest curs trebuie să fi absolvit cel puțin gimnaziul și să dorească cu adevărat să-și însușească noțiunile de acordare de prim ajutor și tehnica îngrijirii bolnavului. În cadrul programului școlar, viitoarele surori vor beneficia atât de informații teoretice cât și de posibilitatea practicării acestora în spital”, afirmă d-na **Iudita Cuvineanu**, director al filialei arădene de Cruce Roșie.

Înscrierile se pot face până în data de 15 septembrie a.c. la sediul Filialei de Cruce Roșie Arad , B.dul Revoluției nr.77, (vis a vis de Prefectură) zilnic între orele 9-11. Informații suplimentare se pot obține la telefon 281625, la Spitalul Județean Arad, Policlinica de copii, asistent Viorica Țăranu, telefon 270263 sau la subfilialele de Cruce Roșie din Chișineu Criș, Lipova și Sebiș.

Madiana Popescu

Aglomerație în vămi

Numărul persoanelor care trec prin vămile arădene s-a dublat în ultimele zile deoarece mii de cetățeni români stabiliți în străinătate se întorc în România pentru a-și petrece concediile în familie.

Potrivit Inspectoratului Județean al Poliției de Frontieră (IJPF), prin cele patru vămi arădene - Nădlac, Vărșand, Turnu și Curtici, ultima doar pentru trenuri - intră zilnic, în medie, aproape 50.000 de persoane, însă fără să se înregistreze timpi de așteptare mai mari de zece sau 15 minute.

"Situația este similară în fiecare an la începutul lunii august și durează cam o săptămînă, pentru că românii se întorc în țară să-și petreacă vacanța. S-a observat în ultimele cinci zile o dublare a numărului de intrări în România, față de aceeași perioadă a lunii iulie", a declarat pentru MEDIAFAX Ioan Mareș, purtătorul de cuvînt al IJPF Arad.

În luna iulie, prin vămile arădene au intrat în România 737.000 de persoane, iar în august se așteaptă ca cifra să depășească 1.100.000 de persoane, cu vîrf de aglomerație pînă în 10 august.

Pentru a nu se mări timpii de așteptare la graniță, Poliția de Frontieră a luat măsuri de fluidizare a traficului și a mărit numărul de personal în vămi, a mai precizat sursa citată.

(Mediafax)

Peste un kilogram de bijuterii din argint - confiscate la Nădlac

O echipă formată din lucrători vamali și polițiști de frontieră de la Vama Nădlac au desoperit într-un automarfar înmatriculat în Turcia aproximativ 1,2 kilograme de bijuterii de culoare albă (probabil din argint), pe care șoferul nu le-a declarat la intrarea în punct. Bunurile se aflau în cabina șoferului, împachetate în pungulițe de plastic și ascunse într-o geantă. Luat la întrebări, turcul Haci E., în vârstă de 38 de ani, a declarat că intenționa să comercializeze bijuteriile în Germania.

Bunurile, în valoare aproximativă de 30 de milioane de lei, au fost reținute de către autoritățile vamale în vederea confiscării, iar șoferul a fost amendat contravențional, conform legislației în vigoare. Bijuteriile urmează să fie predate sucursalei arădene a Băncii Naționale Române pentru efectuarea expertizei și stabilirea materialului din care sunt fabricate bijuteriile.

Sorina Ambruș

Cronica măruntă

● Canadienii cu care CLM Arad colaborează de doi ani în vederea unor schimburi de experiență (mai mult de la ei spre noi, decât viceversa) au elaborat un „Manual pentru consilierii locali”. Broșura cuprinde PROCEDURI ȘI PRACTICI EFICIENTE din legislația română. La acest manual, canadienii au anexat și un chestionar care viza părerile aleșilor arădeni despre această inițiativă. Dar pentru a putea răspunde la întrebări, cartea trebuia citită. Drept dovadă că au „studiat-o”, chestionarele multor aleși locali erau curate ca lacrima, semn că **„le pasă”**, nu glumă!

● Consilierii municipali au fost de acord să aloce 236 de milioane de lei pentru continuarea lucrărilor la Biserica reformată Arad-Gai. Gestul este lăudabil dar, punând la socoteală și celelalte câteva zeci de rectificări de buget petrecute la sfârșitul lunii trecute, rezerva bugetară a CLM Arad a atins unul din cele mai scăzute niveluri și anume un miliard și trei sute de milioane de lei. Foarte puțin când ne gândim că o serie de lucrări de investiții așteaptă finanțarea.

● **Ilica Vasile** din Buteni a luat toporul și a tăiat câteva „fire” din pădurea unui consătean. Valoarea pagubei este de 3 milioane, iar Ilica Vasile e cercetat în stare de libertate.

● Se bea și pe căldură și la volan! Așa au făcut **Maxim Adrian** și **Makos Iosif Francisc** din Arad, **Cârpaci Ștefan** din Curtici și **Crișan Ioan** din Zădăreni care, timp de 90 de zile, vor transpira mergând pe jos.

● Consiliul Județean al Persoanelor Vârstnice invită pensionarii să participe la acțiunile din zilele de 8, 9 și 10 august, prilejuite de a doua ediție a Zilelor Aradului. Vineri, 8 august la orele 12,00, un număr de 5000 de pensionari sunt așteptați la ștrandul Neptun, unde vor beneficia de o masă gratuită. Biletele de intrare se pot ridica de la Liga Pensionarilor și Casa de Ajutor Reciproc. A doua zi, în 9 august, ora 8,00, va avea loc Crosul Pensionarilor, după care de la ora 17,00 în Parcul din spatele Primăriei este programat un spectacol oferit de corul CARP și Corul Veteranilor. Duminică, de la orele 17,00, tot în parcul din spatele Palatului Administrativ, va cânta Taraful Ligii Pensionarilor.

● Din spatele magazinului Profi din Micalaca până în fostul parc „23 august“, nu există nici un coș de gunoi. Și cum românul nu e neamț, să pună hârtia în buzunar până la primul recipient de gunoi, aruncă resturile pe jos. Mai are rost să vă spunem ce curată e zona ? În plus, nici becuri prea multe nu-s spre bucuria băieților de cartier care pot opera în voie...

s.c. RO SERVICE INTERNATIONAL s.r.l.
ARAD, Str. Dosoftei nr. 2
(lângă piciorul podului Micălaca)
Tel. 0257 - 265880
● Montează instalații pe gaz marca BIGAS LANDI și LOVATO - Italia pentru autoturisme și autoutilitare echipate cu motoare între 31 kW și 156 kW.
● Instalațiile sunt autorizate R.A.R. și I.S.C.I.R.

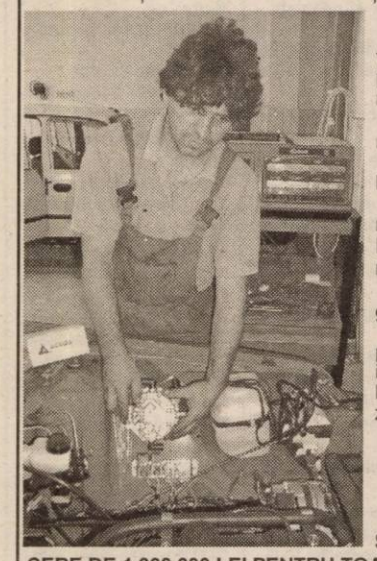

AVANTAJE:
● Avantaj - 50% din costul benzinei, reduce cu 50% poluarea, încadrându-se în normele EURO 2;
● Prelungește viața motorului și a uleiului;
● Performanțe în utilizare;
● Este conformă cu regulamentele Uniunii Europene respectând normativele ECER 67;
● Un an jumătate garanție;
● Omologarea RAR prin înscrierea în cartea de identificare a autovehiculului a dualității GPL - benzină
NOU • ACUM ȘI ÎN RATE!
● ÎN LUNA AUGUST SE ACORDĂ O REDUCERE DE 1.000.000 LEI PENTRU TOATE TIPURILE DE INSTALAȚII.

s.c. EURO TRANS s.r.l. ȘIRIA
EFECTUEAZĂ TRANSPORT DE MARFĂ
CU AUTOCAMIOANE DE 20 TONE
ACHIZIȚIONEAZĂ DEȘEURI DE FIER VECHI
ÎN CANTITĂȚI MARI
VINDE AUTOCAMIOANE „ROMAN”, „VOLVO”, „MAN” și AUTOBASCULANTE
ANGAJEAZĂ: ● Șofer autocamion ● Contabil pentru abator
INFORMAȚII: ȘIRIA, STR. GĂRII, NR. 2073
Tel.: 0723.404.010 0722.731.413
0257/531.128
(c.p. 105/2003)

★Armin MAYER Reisen★ ERIKA INVEST★
Transport de persoane Germania, Italia, Spania
ITALIA de la 95 EURO
GERMANIA de la 70 EURO
SPANIA de la 110 EURO

● Asigurări medicale la prețuri minime
Str. Unirii nr.7 (la ARTEXIN - ATIC CENTER) Tel: 0257-214.399
Str. 6 Vânători nr. 2-4 0257-210.866; 214.044 0257-285.611
(c.p. 360/2003)

Scrisoare deschisă

Primarului Dorel Popa

Mi-am asumat răspunderea civică și morală să reprezint familiile Vârtaci-Aconi din Arad și Adelmann, cetățeni germani, din anul 1971, în acțiunile pentru redobândirea imobilului din Arad, str. Alecu Russo nr. 6, confiscat abuziv pentru a se asigura locuința fostului prim-secretar al PCR.

La 10 ianuarie 1990 imobiliul a fost ocupat abuziv și ilegal, fără nici un fel de repartiție de către UDMR, care îl folosește și astăzi.

Notificările depuse de mine prin care am solicitat restituirea în natură au fost respinse de Dvs. pe motivul că imobilele ocupate de către partidele politice și de către UDMR nu se pot restitui în natură.

Vă informez că dl. primar al municipiului Târgu-Mureș, prin Decizia nr. 419/2003 a restituit familiei Hanko imobilul în care se găsește sediul UDMR Târgu-Mureș, reținând că UDMR NU ESTE PARTID POLITIC LEGAL ÎNREGISTRAT și nu poate beneficia de prevederile art. 16 din Legea nr. 10/2001.

De ce la Târgu-Mureș se poate și la Arad nu?

Pentru că la Târgu-Mureș primarul este un om corect care respectă legile României iar dvs. respectați numai orgoliul dvs. bolnăvicios și cârdășia cu magnații UDMR Arad, care se lăfăiesc în averea predecesorilor mei și a familiei Adelmann.

Vă mai întreb domnule Dorel Popa:

De ce refuzați să emiteți Decizia de soluționare a notificărior noastre și ale celorlalți 102 solicitanți trecuți pe lista imobilelor care conform art. 16 nu se restituie în natură așa cum procedează toți primarii din România?

Potrivit Normelor metodologice de aplicare a Legii nr. 10/2001, primarul este obligat să rezolve cererea prin Decizie sau Dispoziție chiar dacă se oferă despăgubiri în loc de restituire în natură.

Neefectuarea acestei obligații constituie un abuz în serviciu care ne-a produs deja pagube, acesta fiind singurul motiv pentru care Curtea de Apel Timișoara a respins cererea familiei Adelmann.

Evident că, dacă și Curtea Supremă de Justiție ne va respinge cererea, documentele pentru Strasbourg sunt deja pregătite, precum și plângerea împotriva celui care nu își respectă atribuțiunile de serviciu.

Aveți puterea și priceperea politică să îndreptați greșeala pe care ați făcut-o, să interveniți să se facă dreptate și la Arad.

Cu cuvenită stimă,
Florentin-Livius Vârtaci-Aconi

Conflictul Iliescu - Băsescu

Ion Iliescu așteaptă scuze publice de la Traian Băsescu

Președintele Ion Iliescu condamnă ferm tonul injurios folosit, calomniile proferate la adresa instituțiilor statului și la adresa sa de Traian Băsescu și consideră că liderul PD încearcă să transforme problemele pe care le are cu Justiția într-un scandal politic și într-un pretext pentru răfuieli.

Președintele Ion Iliescu respinge și ideea sugerată de Traian Băsescu potrivit căreia ar fi adversari politici. Domnul Ion Iliescu nu se consideră și nici nu s-a considerat vreodată adversar și nici competitor cu domnul Traian Băsescu.

Președintele României, face apel la rațiune, la reținere și la responsabilitate din partea clasei politice, reamintind care sunt prioritățile României în acest moment: continuarea și susținerea creșterii economice, creșterea nivelului de trai, combaterea corupției și a birocrației, îndeplinirea criteriilor de aderare la Uniunea Europeană și semnarea Tratatului de la Washington, care va finaliza integrarea în NATO. Instabilitatea politică ar genera efecte negative asupra tuturor acestor procese, micșorînd capacitatea de negociere și de acțiune a României, aducînd în același timp atingere obiectivelor interesului național.

Băsescu îi recomandă lui Iliescu să-și ceară scuze față de poporul român

Președintele PD, Traian Băsescu, a declarat, marți, pentru MEDIAFAX, că nu are de gînd să-i ceară scuze, public, președintelui Ion Iliescu pentru acuzațiile aduse în scrisoarea deschisă și i-a recomandat șefului statului să-și ceară el scuze față de poporul român pe care "l-a păcălit" timp de 13 ani.

"Avînd în vedere că eu am convingerea că cele afirmate în scrisoarea deschisă pe care i-am trimis-o lui Iliescu sunt corecte, îl invit pe șeful statului să nu aștepte nici un fel de scuze de la mine. Și, dacă tot este în concediu, poate ar fi bine să reflecteze dacă nu a venit momentul să-și ceară scuze poporului român pentru cei 13 ani în care l-a păcălit cu formule propagandistice bine învățate înainte de 1989", a precizat Băsescu.

În opinia președintelui democrat, Iliescu nu răspunde, în declarația dată marți, la nici una din problemele ridicate în scrisoarea deschisă pe care i-a trimis-o cu o zi în urmă. "Mai mult, președintele țării încearcă să inducă ideea falsă că nu ar avea nici o implicare în înscenarea comandată, cu privire la anchetarea mea de PNA", a completat Băsescu.

Primirea medicamentelor din străinătate a fost restricționată

Poșta Română a cerut Ministerului Sănătății, ca urmare a numeroaselor sesizări primite, inclusiv din partea Ambasadei României la Washington, să reglementeze cadrul legal privind posibilitatea primirii din străinătate a coletelor cu medicamente de la și pentru persoanele fizice.

Vasile Cepoi, secretar de stat în Ministerul Sănătății, a declarat, marți, agenției MEDIAFAX, că introducerea unor medicamente în țară prezintă, pe de o parte, riscul să facă parte din categoria stupefiantelor și a altor substanțe interzise, iar pe de altă parte să fie expirate dacă nu au fost transportate în condiții bune, dar și să aibă efecte secundare nedorite necunoscute pentru că nu au fost experimentate în România.

Pentru a evita apariția unor astfel de cazuri, ministrul Sănătății, Mircea Beuran, a semnat un Ordin privind aprobarea procedurii admiterii în România a medicamentelor primite din străinătate prin intermediul coletelor poștale, a adăugat Cepoi.

În baza respectivului ordin, începînd cu luna august, românii care vor să-și asigure medicația direct din străinătate trebuie să verifice dacă produsele pe care le cer întrunesc condițiile prevăzute în Ordinul ministrului Sănătății. Astfel, nu pot fi primite prin colet poștal produse medicamentoase imunologice (toxine, alergeni), cu excepția vaccinurilor și serurilor, produse medicamentoase derivate de sînge uman sau plasmă, substanțe stupefiante sau psihotrope și nici un medicament care nu este autorizat pe piața românească, a continuat secretarul de stat.

Potrivit Legii 336/2002 pentru aprobarea Ordonanței de Urgență 152/1999 privind produsele medicamentoase de uz uman, pot fi introduse în țară medicamente fără autorizație de punere pe piață numai dacă respectivele produse sunt necesare pacienților care continuă un tratament început în străinătate. În acest caz, pacienții vor avea dreptul să ridice coletele cu medicamente, dacă dețin documente medicale care să ateste necesitatea continuării tratamentului început în afara țării.

Funcționarul Poștei va desface coletul și va elibera medicamentele primite din străinătate pe baza unei prescripții medicale emise de medicul de familie sau de specialist. Documentul trebuie să fie valabil șase luni de la data emiterii și va fi reținut la oficiu după predarea medicamentelor, a mai spus Cepoi.

Incendiu, la Sâmbăteni

Detașamentul de pompieri militari Arad a fost solicitat să intervină în noaptea de luni spre marți pentru stingerea unui incendiu produs la gospodăria lui Covaci Trifu din localitatea Sâmbăteni, nr. 43.

Focul a izbucnit de la o țigară aprinsă aruncată în zona unde se afla depozitat fânul proprietarului. În urma incendiului au ars aproximativ 4 tone de fân. Valoarea bunurilor materiale distruse și degradate fiind de aproximativ 10 milioane lei, iar a celor salvate de aproximativ 60 milioane lei.

MIERCURI, 6 AUGUST 2003

TVR 1

7,00 Jurnalul de dimineață
7,15 ABC utilitar
7,30 Odiseea dimineții
8,00 Matinal de vacanță
9,00 Worzel Gummidge, sperietoarea vorbitoare - s.
9,30 Vacanță în stil mare
11,00 Unu și unu - rel.
12,00 Dragoste și răzbunare - s., rel.
12,55 Corect Show! - rel.
13,10 Destine secrete - s., rel.
14,00 Jurnalul de prânz
14,30 Oameni ca noi
15,00 În mintea lui Herman - s.
15,30 Convieţuiri
16,50 Destine secrete - s.
17,40 Dragon Ball Z - d.a.
18,05 Dragoste și răzbunare - s.
19,00 Jurnal. Meteo. Sport
19,45 Corect Show!
20,00 Unu și unu
21,20 Fotbal. Anderlecht - Rapid, direct
23,30 Jurnal de noapte
0,00 Taverna estival
1,00 Să înceapă jocul - f. SUA, dramă, 1998

TVR 2

8,00 Miracole - s., rel.
9,00 Cavalerii legendari - doc.
9,30 Rod, Lucy și prietenii lor extratereștri - s.
10,00 Tonomatul DP2
12,00 Tineri și îndrăgostiți - s., rel.
13,00 Știri
13,10 Patrimoniu românesc
13,45 Desene animate
15,00 Ușa turnantă
16,00 Tineri și îndrăgostiți - s.
17,00 Banatica
17,30 Rural XXI
18,00 Meleaguri de cântec
18,30 Știri regionale
19,00 Misterele Dunării
19,20 Saint-Tropez - s.
20,15 Miracole - s.
21,15 Prim-plan
21,30 Telejurnal
22,00 Eurofotbal
23,00 Dincolo de frică - f. polițist, SUA, 1997
0,45 Prim-plan - rel.
1,00 Saint-Tropez - s., rel.
2,00 Documentar - rel.

PRO TV

7,00 Teo - rel.
7,55 Știri vesele cu Dan Bordeianu
8,00 Știrile Pro TV - Ziarul dimineții tale
9,00 Tânăr și neliniștit - s., rel. (AP)
11,00 Familia Bundy - s.
11,45 Învățați engleza cu Victor - rel.
12,00 Capcana timpului - s.
12,55 Știrile Pro TV
13,30 Părinți și copii - s.
14,30 Te iubesc - s.
16,00 Tânăr și neliniștit - s. (AP)
17,00 Știrile Pro TV
* Vremea
18,00 Tânăr și neliniștit - s. (AP)
19,00 Știrile PRO TV
20,00 Focul ucigaș - acțiune, SUA, 1991
22,00 Leana & Costel (12)
22,30 Familia Bundy - s. (AP)
23,00 Știrile PRO TV
23,45 Academia de poliție 2 - comedie, SUA, 1985
1,40 Vara lui Zero
1,45 Parteneri în slujba legii - s. (12)

TV ACASĂ

6,00 Cealaltă femeie - s., rel.
7,00 Rețeta de acasă - rel.
7,15 Învață franceza cu Victor - rel.
7,30 Dragoste și putere - s., rel.
8,00 Juana - s., rel.
10,15 (AP) Pisica sălbatică - s., rel.
12,15 (AP) Răzbunarea - s., rel.
13,10 5' shopping - rel.
13,15 Învață franceza cu Victor - rel.
13,40 Secretul iubirii - s.
16,00 (AP) Salome - s.
17,00 (AP) Dragoste și putere - s.
17,30 Povești adevărate
18,00 Rețeta de acasă
18,10 (AP) Cealaltă femeie - s.
19,00 (AP) Pisica sălbatică - s.
21,00 (AP) Juana - s.
22,55 5' shopping
23,00 (AP) Răzbunarea - s.
0,00 Povești adevărate - rel.
0,25 Salomé
1,15 CHAT Acasă
3,00 Seducție (AP)

HBO

8,00 Mirajul scenei - dramă, 2000
9,55 Pe platourile de filmare
10,20 Anja și Viktor - comedie, Danemarca, 2001 (12)
11,50 Tatăl meu e un erou! - dragoste, 1994 (12)
13,25 Pasiuni trecătoare - comedie, 2000 (12)
15,10 Lupta cu înălțimile - aventuri, 2000 (12)
17,15 Cinema ● Cinema ● Cinema
17,45 Nevasta traficantului - dramă, 2002 (12)
19,25 Glorie trecătoare - dramă, 1999 (12)
21,00 Shaft - acțiune, 2000 (12)
22,40 Tentația seducției 2 - dramă, 2000 (16)
0,05 Lantana - thriller, Australia, 2001 (16)

PRIMA TV

7,00 www.primatv
7,30 Zile de vacanță - rel.
8,00 Video Star
11,00 O vacanță de milioane
11,30 Detectivi de elită - s.
12,30 Vânătoarea comorilor - s. (AP)
13,30 Luna sălbatică - s. (AP)
14,30 Prietene și rivale - s.
16,00 Călătorii în lumi paralele - s. (AP)
17,00 Focus 5
17,30 Copiii spun lucruri trăsnite (selecțiuni)
18,00 Focus
19,00 Camera de râs
19,30 Big Brother - Fratele cel mare. Revanșa
20,00 Par și impar - comedie, Italia, 1978
22,00 Noaptea devreme
23,00 Focus plus
23,30 Big Brother - Fratele cel mare. Revanșa - rel.
0,00 Dosarele FBI - doc.
0,50 Clubbing Show
1,00 Călătorii în lumi paralele - s., rel.
2,00 Focus plus - rel.
2,30 Chat TV

ANTENA 1-TV ARAD

6,00 Reportaj - rel.
6,30 Știri Arad - rel.
7,00 Observator
8,00 MacGyver - s., rel.
9,00 Benny Hill - s., rel.
9,30 Dinozaurii - s.
10,00 Animax - rel.
11,00 Zile din viața noastră - s.
12,00 Ispita - s.
13,00 Știrile amiezii
13,15 Scanion - f. SUA, 1997**(AP)**
15,00 MacGyver - s. **(AP)**
16,00 Emisiune în limba germană
16,30 Știri Arad
* Sport * Meteo
17,00 Știri
17,20 Yago - s.
19,00 Observator
* Sport * Meteo
20,00 Dragoste periculoasă - f. SUA, 1996 **(AP)**
22,00 Observator
22,30 Știri Arad
22,45 Eu, tu și tăticu - s.
23,00 Benny Hill - s.
23,30 Comedia animalelor - s.
0,00 As If - s.
Revizie tehnică

TV RCS

9,00 Underdog show - divertisment
9,30 Știri RCS 1 - rel.
10,15 Tradiții și folclor
10,30 Cum să-mi îngrijesc câinele - doc.
11,15 Preciosa - s., rel.
12,00 Atitudini - emis. informativă, rel.
13,00 Convieţuiri - emis minorități germano-sârbă - rel.
13,30 Știrile RCS 2 - rel.
14,10 Videoclipuri
14,30 Preciosa - s.
15,15 Videodlipuri
15,30 Unchiul meu - f. **AP**
17,00 Icos - emos. informativă
17,30 Știrile RCS
18,10 Videoclipuri
18,15 Un jaf aproape perfect - f. AP
19,45 Playabout - s.
20,00 O oră cu D. Dascălu - emis. informatiavă
21,00 Neon Rider -doc.
21,45 Videoclipuri
22,00 Știrile RCS 2
22,40 Gol pușcă - f. (16)
24,00 Închiderea programului

B1 TV

7,10 Ne privește - rel.
7,25 Calendar ecumenic
8,30 Știri
9,00 Viața dimineața
11,00 Beverly Hills, 90210 - s., rel.
12,00 Fan X
13,00 Trenul vieții - rel.
14,45 Ne privește
16,00 Moștenirea familiei Guldenburg - s., rel.
17,00 Viața în direct
18,00 Știri
18,45 Max It
19,00 Beverly Hills, 90210 - s.
20,00 Ediția de seară
20,30 Moștenirea familiei Guldenburg - s.
21,30 Mașini de vis
22,00 Extreme
22,30 Adrenalina
23,00 Trenul vieții
0,30 Viața în direct

TELE 7 ABC

7,35 Șapte știri - rel.
9,30 Oglinda poveștilor - rel.
10,00 Agua Viva
10,30 Agent 22 - Nebunul - s., rel.
12,00 Vacanțe de pomină - rel.
12,30 Dosarele Terrei
13,00 Tăcerea sufletului - f. rel.
15,00 Videoclipuri
17,00 Dosarele Terrei - rel.
18,00 Agent 22 - Nebunul - s.
18,45 Vacanțe de pomină
19,20 Șapte știri
20,00 Comoara - film
22,00 Germania astăzi
22,30 Vacanțe de pomină - rel.
23,00 Șapte știri
1,00 Activ FM

REALITATEA TV

7,00 Jurnal
7,15 Trezirea la realitate
10,00 English News
10,05 Economia
11,00 Jurnal
11,45 Reportaj
12,15 Tendințe
13,15 Bătălia pentru România
16,00 Jurnal
16,45 Reportaj
17,00 Știri
17,15 SportMania
18,15 O vedetă la mare
19,00 Jurnal
19,30 În centrul atenției
20,15 Auto Mondial
21,00 Jurnal
21,45 Bătălia pentru România
0,00 Știri

Redacția Adevărul nu își asumă răspunderea pentru modificările ulterioare intervenite în programele TV

Vom fi marea surpriză a alegerilor locale din 2004

- Interviu cu deputatul NICU COJOCARU, prim-vicepreşedinte PUR Arad -

– Domnule deputat, cu aproape un an înainte de alegeri, sondajele „refuză" să vă crediteze cu şanse prea mari. Nu vă nemulţumeşte situaţia?

– Nu ştiu la ce vă referiţi sau la ce sondaje v-aţi gândit. Pentru că în sondajele adevărate Partidul Umanist din România are şanse reale de a prelua guvernarea locală a municipiului şi judeţului Arad. Aş putea să apreciez şi faptul că unele sondaje stau sub cheia celor care le-au comandat şi, de ruşinea rezultatului, nu sunt date publicităţii. Sau, cei care o fac, „umflă" rezultatul în favoarea lor.

– Şi totuşi, unde vă situaţi?

– Eu cunosc realitatea exactă a filialei judeţului Arad, cât şi a municipiului şi ştiu că la alegerile locale vom obţine un procent aflat între 12 şi 15 %. Alegerile locale vor fi alegerile candidaţilor de valoare, cei care se pot prezenta în faţa electoratului cu o carte de vizită de excepţie, care vor da încredere pentru o viaţă mai bună locuitorilor judeţului Arad. Aş recomanda electoratului, gândindu-ne că judeţul a fost condus până acum de penelişti, ţărănişti, pedişti, pesedişti şi alte formaţiuni politice (cuprinse în diferite coaliţii) să aleagă Partidul Umanist, pentru că aceasta este singura formaţiune care se va prezenta cu un program adevărat, care să elimine toate neajunsurile înregistrate până în prezent. Ţin să le spun tuturor că vom furniza o mare surpriză la alegeri. În sensul bun al cuvântului.

– Aţi obişnuit publicul arădean cu „achiziţii" ale unor personalităţi. Credeţi că aceste achiziţii vor avea efect în 2004, atât timp cât la Bucureşti nu prea se întâmplă mare lucru, referindu-mă aici la activitatea conducerii centrale, care preferă să se „identifice" în continuare cu PSD-ul?

– Dumneavoastră spuneţi că la Bucureşti nu se întâmplă nimic. Vă spun că la Bucureşti se întâmplă. La propunerea profesorului Dan Voiculescu, avem în prezent, pentru prima dată în istoria postdecembristă, cea mai tânără conducere. Este generaţia care vine din urmă şi care va prelua destinele societăţii româneşti.

Noi, în filiala umanistă arădeană, avem destui tineri dar am avut în vedere şi faptul că experienţa celor care sunt la vârsta de 40-50 de ani ne pot folosi şi pentru viitor. Cine nu şi-ar dori să aibă în partid oameni de valoare ca Dan Ivan, gen. (r) Moise Iercoşan, col. (r) Viorel Popina, Helmuth Duckadam, Sorin Neamţu, Ilie Butaru, doctorul Sorin Sava, Mircea Purcaru, Constantin Ciurel, Constantin Stoenoiu şi, nu în ultimul rând, preşedintele Lia Ardelean? Lista persoanelor este mult mai mare şi-mi cer scuze faţă de cei pe care nu i-am amintit. Nu pot să-i enumăr pe toţi. Oricum, vom avea candidaţi din toate categoriile sociale şi cu ei vom putea prelua conducerea municipiului şi a judeţului.

– Cât de adevărate sunt zvonurile privind intrarea în Partidul Umanist a consilierului judeţean Cristian Moisescu, fost primar al Aradului?

– Domnul Cristian Moisescu este un simpatizant al nostru. Participă la anumite acţiuni pe care partidul le-a organizat şi le va organiza. Împreună cu profesorul Doru Bogdan şi cu Emil Şimăndan aduc un pronunţat suflu intelectual. Despre o eventuală încadrare a lui Cristian Moisescu vom comunica mâine (n.r. astăzi) o decizie în acest sens.

– V-aţi propus procente destul de îndrăzneţe pentru alegerile locale. Chiar credeţi că le puteţi obţine?

– În mod concret, după aprecierile mele, dar care pot fi şi subiective, vom intra în turul II al alegerilor pentru Primăria Aradului. Vom obţine patru-cinci consilieri municipali şi, de ce nu, şapte consilieri judeţeni.

– Într-un sondaj făcut de un partid din opoziţie vă situaţi printre cele mai cunsocute personalităţi ale judeţului. Aţi auzit de aşa ceva?

– Mă bucur, nu-l cunosc dar unii lideri de partid mi-au confirmat ceea ce-mi spuneţi.

A. Olteanu

Populariii se pregătesc de fuziunea cu „Acţiunea" lui Constantinescu

Eugen Vancu, preşedinte al Partidului Popular Creştin (PPC), filiala Arad şi Gheorghe Laszlo, secretar general, au prezentat, ieri, în cadrul unei conferinţe de presă activitatea organizaţiei pe ultima perioadă şi stadiul în care se află fuziunea cu Acţiunea Populară.

Gheorghe Laszlo a declarat că organizaţia arădeană a PPC are 42 de structuri locale, fiecare organizaţie având până în prezent între nouă şi 30 de membri, săptămâna trecută fiind înfiinţată o nouă organizaţie la Nădlac. De asemenea, până la începutul lunii noiembrie vor fi definitivate listele de consilieri locali şi judeţeni.

Privitor la procesul de comasare prin fuziune cu Acţiunea Populară, Eugen Vancu a declarat că astăzi (nr. ieri) a avut loc o întâlnire între Vasile Lupu şi Emil Constantinescu pentru a pune la punct detaliile de fuziune. Atât la nivel naţional cât şi la cel local, populariii susţin un proiect de protocol în care se specifică necesitatea funcţiilor de preşedinte al partidului şi preşedinte executiv.

Conform celor declarate de către liderii populari arădeni, în luna septembrie se va întâlni comisia paritară a celor două partide din care face parte şi Eugen Vancu - fiind vicepreşedinte la nivel naţional - pentru a stabili procesul de fuziune între organizaţiile judeţene ale celor două formaţiuni politice.

D. Albu

Eugen Vancu, preşedinte al PPC Arad:

„Sistemul sanitar este căpuşat până la colaps"

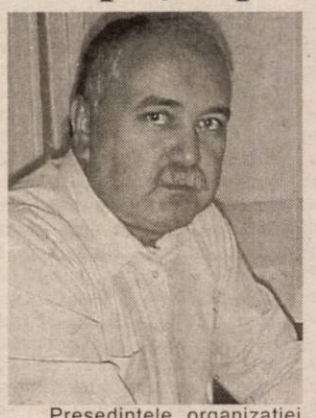

Preşedintele organizaţiei judeţene a PPC Arad, Eugen Vancu a declarat în cadrul conferinţei de presă de ieri, că reforma sanitară este în degringoladă, iar grija pentru omul bolnav este un slogan uitat de partidul de guvernământ. **„Desfiinţarea concomitentă a spitalelor Gurahonţ, Ineu, Lipova este fără precedent în istoria sanitară a judeţului, în condiţiile în care populaţia este din ce în ce mai bolnavă şi culmea este beneficiară a sistemului de asigurări"**, a spus doctorul Vancu.

În opinia lui Eugen Vancu, înaintea reducerii numărului de paturi până la acoperirea corectă a zonei, ar fi trebuit înfiinţate centrele medico-sociale cu finanţarea prevăzută în bugetul M.M.P.S. şi nu din bugetul asigurărilor sociale de sănătate. A doua etapă era constituirea unor centre de ambulanţă dotate performant - maşini moderne, rapide care să poată duce la cel mai apropiat spital urgenţele. **„Sistemul sanitar este căpuşat până la colaps, cu voie de la factorii politici"** a concluzionat Vancu.

Pentru revigorarea sistemului sanitar, PPC propune o ordonanţă de urgenţă care să prevadă în primul rând un pachet minim de servicii medicale, care să se acorde obligatoriu asiguraţilor pentru servicii medicale decente.

Eugen Vancu a precizat că, la nivel naţional, s-a hotărât reducerea cu 20.000 de paturi, 10.000 în Bucureşti, 1000 în judeţul Arad, număr care creşte prin desfiinţarea spitalelor din Gurahonţ, Ineu, Sebiş şi 9000 în celelalte 40 de judeţe, adică câte 225 paturi pentru fiecare judeţ.

Daniel Albu

Şefii de zonă ai PNL dau raportul

Liberalii arădeni au demarat operaţiunea de analizare a zonelor. Fiecare responsabil de zonă va da raportul preşedintelui Titus Gheorghiof, cu referire la situaţia organizatorică, definitivarea listelor de candidaţi, până la sfârşitul lunii august şi „monografia" fiecărei localităţi din judeţ.

Ieri, la Chişineu-Criş, s-a desfăşurat întâlnirea organizaţiilor din zonă, sub coordonarea lui Ovidiu Moşneag. Preşedintele organizaţiei Chişineu-Criş, Petru Horga, s-a retras din motive de sănătate, preşedinte interimar fiind desemnat Gheorghe Radovan.

S. Todoca

Tinerii din PD, despre cei din PSD:

„Au făcut de ruşine România!"

La conferinţa de presă de ieri a PD Arad, preşedintele organizaţiei de tineret, Petru Doboş, s-a referit la participarea OT-PD la Festivalul Mondial al Internaţionalei Socialiste de Tineret din Grecia.

Cei 100 de tineri democraţi au fost însoţiţi de d-na deputat Anca Boagiu, care a fost invitată ca lector în dezbaterea pe tema „Rolul femeii în Balcani". Tinerii din OT-PD au primit ca sarcină din partea IUSY organizarea a patru dezbateri pe temele: rolul femeii în Balcani, traficul de persoane şi crima transfrontalieră în Balcani, drepturile minorităţilor, traficul de femei.

La propunerea OT-PD, a fost înfiinţat „Comitetul Regional al Tinerilor Socialişti şi Social-Democraţi pentru combaterea traficului de fiinţe umane", cu sediul în România.

Victor Ponta a dansat pe mese!?

Din păcate, spun tinerii democraţi, **„delegaţia PSD a făcut de ruşine România, singura contribuţie fiind organizarea unei aşa-zise seri româneşti, unde s-a ascultat cu proponderenţă muzică străină şi mânele. La această manifestare, Victor Ponta a dansat pe mese, sub ochii stupefiaţi ai reprezentanţilor socialişti şi social democraţi, dar sub privirile pline de admiraţie ale Secretarului de Stat pentru Tineret, fiica ministrului Agriculturii, Ilie Sârbu"**. Am citat din comunicatul de presă prezentat de către Petru Doboş.

Alertă la CET

La conferinţa de presă a fost prezent şi consilierul municipal Gheorghe Huţiu, care a declarat că în scurt timp arădenii pot rămâne fără apa caldă, din cauza terminării stocurilor de combustibil de la CET. **„Niciodată CET-ul nu a stat mai rău ca acum, cauza fiind preluarea de către CLM. Principalul vinovat este primarul"**. Huţiu mai spune că prefectul ar trebui să intervină pentru ca marii datornici către CET (Electrica şi Arterm) să îşi plătească datoriile.

Simion Todoca

CREDITE PENTRU PLATA TAXELOR ŞCOLARE

BCR Arad şi Universitatea de Vest „Vasile Goldiş" colaborează pentru plata integrală a taxei anuale de studii prin acordarea de

CREDITE ÎN LEI

cu dobânda de 24,75 % pe an la sold (12 % - dobânda medie anualizată la suma împrumutată), fără giranţi, pe termen de 10 luni.

Pentru studenţii care solicită credite, se acordă o reducere suplimentară de 3 % a taxei de şcolarizare, care se cumulează cu reducerea de 15 %, pentru plata integrală.

Informaţii suplimentare la **BCR Arad, tel. 255.040 (int. 57)** şi **Universitatea „Vasile Goldiş", tel. 285.242, 285.804.**

(3534656)

EXPERT SA Arad în calitate de lichidator al SC DIM SRL Arad vinde la licitaţia publică din data de 27.08.2003 ora 10,00 urmatoarele bunuri:

CALCULATOR cu unitate centrala, monitor, tastatura, mouse	5.712.241 lei
CALCULATOR cu unitate centrala, tastatura, mouse	1.190.050 lei
IMPRIMANTA HP LASER JET 3200	9.339.514 lei
SCANNER SCANJET HP 7400 c	7.754.367 lei
IMPRIMANTA COLOR LASER JET 4550	35.987.119 lei
SISTEM AUDIO CREATIVE SPEAKERS DDT 3500	5.712.241 lei
TELEFAX PANASONIC KXFA 55	5.783.644 lei
TELEVIZOR COLOR LG TXT 55 CM	2.665.712 lei
ASPIRATOR ARIETE 1800 W	2.099.249 lei
BIROU SIMPLU DIRECTORIAL	1.889.324 lei
SET BIROU SECRETARIAT-2 buc.	2.955.725 lei/buc.
SCAUN FIX- 2 buc.	214.209 lei/buc.

Preturile de mai sus conţin TVA (19%) fiind reduse cu 20% fata de licitatia anterioara.
Licitaţia se va desfaşura la sediul SC EXPERT SA din Arad, str. Bolintineanu, nr. 5.
Informaţii cu privire la bunurile care vor fi valorificate se pot obţine la tel. 0257259740 (EXPERT SA) şi 0722343784 (MOŢ MARIUS).

(c.a. /2003)

Euro şi merele

(Urmare din pagina 1)

Pentru că într-o lume total diferită de cea în a cărei mocirlă ne zbatem noi acum, într-o lume cu o cu totul altă scară de valori - cum este Uniunea Europeană - nu poţi intra fără să adaugi reformelor economice, sociale, administrative etc. pe cea de mentalitate, poate cea mai dificilă de realizat. Va fi extrem de greu ca aici, în spaţiul mioritic, să gândeşti şi să munceşti la fel ca cetăţeanul francez, german sau olandez doar pentru că aşa ţi-o cere aquis-ul comunitar.

De cealaltă parte, angajatorii spun că nu sunt foarte tare interesaţi de serviciile tinerilor, care vin de pe băncile şcolilor slab pregătiţi pentru profesie dar şi pentru viaţă, că şcoala românească actuală e ruptă de realitate şi de aceea preferă oameni cu experienţă. Sistemul de educaţie din România, cu toate experienţele de eforturi de până acum, a rămas închis între pereţii şcolilor. Ceea ce învaţă elevii acum în şcoală le este de prea puţin folos în viaţă. Materia este stufoasă, greoaie, obositoare, ai impresia că din fiecare elev şcoala românească vrea să scoată un mic savant. În ţările U.E., elevii sunt învăţaţi să lucreze la proiecte, să rezolve probleme de viaţă, să descopere cum au procedat cei care au reuşit. La noi, principalele surse de învăţare rămân manualul şi caietul de notiţe. Succesul este asigurat dacă ai reprodus exact spusele profesorului sau textul din manual, cunoştinţe care oricum în câteva zile vor fi uitate. Nu e mai puţin adevărat că şi mentalitatea profesorilor e greu de schimbat. Şi cum să se schimbe, când din industria meditaţiilor se câştigă, la negru, sume mari de bani? Să ne mai mirăm atunci că o notă de examen este considerată mai importantă decât capacitatea copilului de a se descurca în viaţă, că repetarea mecanică a unui text valorează mai mult în faţa examinatorului decât un proiect care presupune idei, gândire şi soluţii practice, soluţii manageriale ale căror date sunt luate din realitatea economică? Una e să repeţi papagaliceşte o formulă ori să rezolvi o problemă abstractă şi alta să ţi se ceară în biletul de examen ca - manager fiind - să găseşti soluţii pentru creşterea profitului cu 5 la sută ori pentru a evita falimentul.

Luna trecută, aflat într-o capitală occidentală, am răsfoit, din curiozitate, într-o librărie, un manual de aritmetică pentru clasa întâi. Anne are 7 euro. 3 bănci + 2 bănci = 5 bănci. Fără să vreau, gândul m-a dus la manualul nostru de clasa întâi: Ana are mere, 5 pere + 3 pere = 8 pere.

Marko Bela susţine ideea dublei cetăţenii pentru maghiari

Liderul UDMR, Marko Bela, a declarat, în cadrul unui interviu acordat ziarului de limbă maghiară Szabadsag, din Cluj, că formaţiunea pe care o conduce susţine ideea dublei cetăţenii pentru maghiarii din ţările învecinate, relatează MTI. Totuşi, Marko Bela a subliniat că decizia în acest sens aparţine Guvernului ungar. Declaraţiile lui Marko Bela au loc la scurt timp după ce ministrul ungar al Afacerilor Externe, Laszlo Kovacs, a anunţat că Guvernul ungar este pregătit să poarte discuţii cu organizaţiile maghiare din ţările vecine, cu Guver-nele ţărilor învecinate şi cu Uniunea Europeană, pe acest subiect. UDMR şi-a exprimat deja, cu mai mulţi ani în urmă, opinia în acest sens, a subliniat Marko Bela. La momentul respectiv, în 2000, a existat o petiţie care solicita statutul de cetăţeni ungari stabiliţi în afara ţării pentru maghiarii din România, statut care reprezintă o formă de cetăţenie dublă.

„Zilele Aradului"

Cea mai mare manifestare culturală din Arad

interviu cu principalul organizator al evenimentului - Edeleni Coloman - directorul G.C.A.

(Urmare din pagina 1)

- Detaliați puțin desfășurarea evenimentelor...

- Vineri, la ora 14,00, pe platoul din fața palatului Administrativ, va avea loc festivitatea de deschidere. Începând cu această oră, până duminică seara la orele 20,00, circulația în centru, pe partea cu Primăria, va fi închisă, pentru că pe această porțiune, o serie de agenți economici vor oferi celor prezenți produse specifice unei asemenea sărbători. Mulți dealeri auto din oraș își vor organiza aici standuri. Asigurăm arădenii că nici deschiderea oficială nu va fi una obișnuită. După cuvântările de început ale oficialităților, toți cei prezenți se vor deplasa într-un alai sărbătoresc, cu fanfară și confeti aruncate din avion, înspre Strandul „Neptun". La strand vor ajunge, odată cu alaiul și parașutiștii Aeroclubului Arădean, ce vor ateriza purtând însemnele Aradului și ale unor sponsori.

- Ce manifestări vor mai avea loc pe cele trei scene amplasate în afara strandului?

- Pe scena din fața Primăriei vor avea loc „trei după-amiezi dedicate copiilor". Formații și ansambluri de la Palatul Copiilor și de la liceele din Arad vor prezenta momente speciale de muzică și dans, iar trupe cunoscute vor susține concerte. Sâmbătă, pe această scenă vor fi prezente cunoscutele formațiile **Bambi, Amicii** și **@mix**. În parcul Mihai Eminescu (Parcul bătrânilor) va fi o scenă pe care vor urca formații și ansambluri ale etniilor de pe raza județului. În toate cele trei zile, după amiaza, și aici vor fi concerte și dansuri interpretate de nume cunoscute, cum ar fi taraful **Lică Sămădău**. În spatele teatrului va fi amenajată o scenă dedicată exclusiv folclorului. Trei zile, arădenii iubitori de muzică populară îi vor putea asculta pe cei mai cunoscuți cântăreți de muzică populară din România: **Florica Mureșan, Mărioara Deac, Elena Jurjescu Todi, Tiberiu Ceia, Petrică Stoian Mâțu, Andreea Voica, Dejan Galentin, Vasile Iova, Benone Sinulescu, Viorica Flintașu, Cornelia Căpraru Roman, Malvina Nagy, Achim Nica, Traian Jurchelea, Ramona și Petrică Viță, Gheorghe Bârlea, Mariana Deac, Ionuț Fulea, Sava Negrean Brudașcu** și **Dinu Iancu Sălăjanu.**

- Ce se va întâmpla pe scena de la strand?

- Pe scena din incinta strandului vor urca formații pentru toate gusturile: Vineri vor concerta **Trafique**, o formație arădeană, **Hora** ce va avea și un invitat surpriză, **Andra** care va susține un recital live extraordinar. La mijlocul programului va fi prezentată echipa **West Petrom Arad**, aflată în acest an într-o formulă nouă. În încheierea serii de vineri, vor cânta două trupe cunoscute: **Class** și **3 Sud Est**. Sâmbătă vor susține recitaluri: **Stage Line**, o formație din Ungaria, arădenii de la **Hazard, Body & Soul,** care vor fi urmați de trupa clujeană în vogă **Hara**. Tot atunci va fi prezentată **echipa de fotbal U.T.A.**. Apoi va urma un spectacol cu dansatorii și cântăreții de la **Simplu** care vin împreună cu **Marius Moga,** iar la finalul serii, **Bere Gratis** va susține un recital. **Duminică va fi seara cea mai mare!** După **Oxigen,** va urma **Andreea Bălan, Ro-mania,** un recital extraordinar cu **Ioan Gyuri Pascu și The Blue Workers**. Vor fi prezenți și băieții de la **Akcent** și

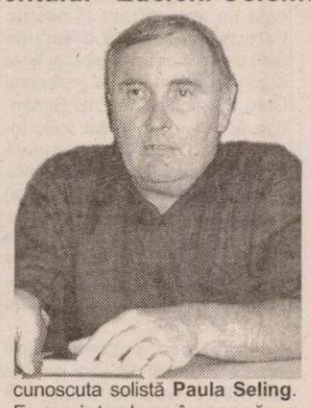

cunoscuta solistă **Paula Seling**. Ea va introduce în scenă un nume mare al muzicii europene, **AL BANO**, alături de care va și cânta câteva piese. **AL BANO** va veni la Arad însoțit de instrumentiștii cu care cântă de mulți ani și va oferi un recital extraordinar. Acest ultim spectacol din **ediția a doua a „Zilelor Aradului"** va fi încheiat cu **un spectaculos foc de artificii.**

- În afara concertelor, ce altceva se va întâmpla la Strand?

- Un eveniment foarte așteptat de către pensionarii din oraș! Aceștia vor putea lua o masă gratuit. Anul trecut, 3000 de pensionari au beneficiat de această masă. Anul acesta am suplimentat la 5000 numărul de porții.

Se va desfășura și un concurs de miss la care vor putea participa toate arădencele frumoase.

- Având în vedere că va fi un eveniment de o așa amploare, ce măsuri veți lua pentru liniștea și ordinea publică?

- În incinta strandului, se vor ocupa de acest lucru 30 de jandarmi, 15 gardieni publici și 20 de agenți de pază ai Gospodăririi Comunale Arad. La intrările peste poduri, pentru a nu fi aglomerație, se va merge pe trei culoare. Unul va fi pentru cei care intră cu abonamente, altul pentru cei care intră cu fise și încă unul pentru cei care își vor achiziționa și bilete pentru tombolă. Vor mai colabora cu noi în aceste trei zile Pompierii și Salvarea. Trei salvări vor fi permanent în incinta strandului, lângă trei puncte de prim-ajutor. Unul se va afla lângă scenă, unul la punctul sanitar de la administrație, iar altul într-un cort amplasat lângă grupul sanitar. În parcarea strandului, după ora 20,00, nu vor mai intra autovehicule pentru a nu încurca circulația mașinilor de intervenție. De aceea, rugăm arădenii care vor să vină cu autoturismele să ajungă la strand înainte de orele 20,00.

- Cât se investește în acest eveniment?

- Se investesc 60 de mii de euro. Din acești bani, 550 de milioane de lei au fost alocați de către primărie, iar restul de la sponsori. Numai pentru cântărețul Al Bano sunt necesari aproximativ 22 de mii de euro.

- Ați estimat participarea la acest eveniment?

- Mă aștept la un număr record mai ales că se va intra la fel ca în zilele obișnuite, cu numai 15 mii de lei sau cu abonamentul de strand. Mai mult, cei care vor veni la strand vor mai putea achiziționa bilete cu numai 5000 de lei pentru tombolă al cărei mare premiu va fi un autoturism Volkswagen Polo, în valoare de 12.500 de Euro. Biletele vor putea fi depuse în urnele de la strand până duminică seara la orele 20,00. În încheiere, nu mai pot să spun decât că așteptăm arădenii să participe la aceast mare eveniment. Nu o să le pară rău!

Cea mai scurtă ședință din istoria COC-ului!

Ședința Comisiei Operativ Consultative (COC) desfășurată, ieri, la Consiliul Județean Arad, a fost cea mai scurtă întrunire de acest gen. În mai puțin de zece minute, prefectul Dan Ungureanu, președintele CJA, Caius Parpală și primarul Dorel Popa au „discutat" punctele de pe ordinea de zi.

Întrebat de prefect despre stadiul în care se află proiectul **„laptele și cornul"**, președintele **Parpală** a răspuns scurt și la obiect, în stilu-i caracteristic: **„procedura de licitație electronică a fost demarată".**

Următorul subiect, dezbătut la fel de „fugitiv", a fost reabilitarea Monumentului Eroilor de la Păuliș, pentru care CJA a alocat suma de un miliard de lei.

Cu prilejul COC-ului, primarul **Dorel Popa** a ținut să-și exprime nemulțumirea legată de acuzele care i-au fost aduse de către președintele ULAL, Rudolf Munteanu, referitor la faptul că nu l-ar fi primit în audiență timp de...trei ani. **„Aceste acuzații mi-au fost aduse în ședința comisiei operativ consultative desfășurată în urmă cu două săptămâni. Nu am fost prezent la respectiva ședință pentru că pe ordinea de zi nu figura nici un subiect care viza municipiul. CJA nu m-a informat despre acest punct legat de problemele de la ULAL. Mai vreau să menționez că nimeni nu și-a exprimat intenția unui dialog cu mine pe care să nu-l fi acceptat,"** a conchis primarul **Popa.**

M. Popescu
L. Buțiu

Tabără internațională la Moneasa

În perioada 11-18 septembrie va avea loc, la Moneasa, o tabără internațională, făcând parte din programul „Panorama", finanțat de PHARE-CBC și coordonat de Primăria Municipiului Arad. Organizarea este asigurată de Condor Club Arad, asociație non-guvernamentală având ca misiune principală protecția și promovarea zonei montane în vestul României.

Derularea acestei acțiuni are drept scop inițierea participanților în acțiuni turistice montane, dar și stabilirea unor legături transfrontaliere, în contextul eforturilor de integrare europeană. În această tabără vor fi prezenți 20 de elevi și studenți între 14 și 20 de ani, din România și Ungaria, precum și 10 monitori. Activitățile vor cuprinde: orientare sportivă, speologie, drumeție, gestionarea momentelor de criză, proiecție de diapozitive și jocuri de tabără.

Organizatorii au în vedere reeditarea unei hărți de orientare în zona Moneasa și editarea unei broșuri de drumeție montană. Scopul acestora este promovarea regiunii turistice în cauză și a potențialului zonei.

Speranța S. Milancovici

Exclusiv pentru bărbați!

...ACUM, CĂ EȘTI SINGUR, RĂSPUNDE SINCER LA URMĂTOAREA ÎNTREBARE:

...EȘTI MULȚUMIT DE VIAȚA TA SEXUALĂ ?...

...DACĂ RĂSPUNSUL LA ÎNTREBARE NU-ȚI CONVINE, FII BĂRBAT; LASĂ RUȘINEA LA O PARTE ȘI ADRESEAZĂ-TE SPECIALISTULUI... EJACULAREA PRECOCE, ERECȚIA SLABĂ ȘI IMPOTENȚA SUNT PROBLEME DE SĂNĂTATE CARE NU TREBUIE IGNORATE...

...NU FACE COMPROMISURI!

...NU MAI AȘTEPTA!

...SUNĂ ACUM PENTRU O PROGRAMARE!...

TIMIȘOARA: 0256-302588

București: 021-3111929
Baia Mare: 0262-214243
Iași: 0232-265551
Brașov: 0268-333989

Inaugurarea noilor centre medicale județene așteaptă „undă verde" de la Minister

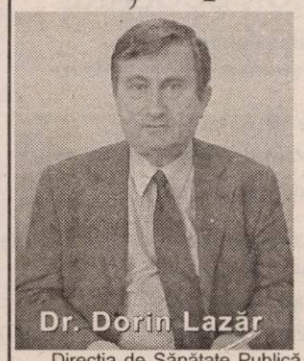

Direcția de Sănătate Publică Arad a transmis în cursul zilei de ieri Ministerului Sănătății raportul privind situația de la cele trei spitale din județ care urmează a fi reorganizate în centre medicale. În perioada imediat următoare se va primi avizul Ministerului, măsură ce va oficializa rămânerea pe drumuri a sute de angajați de la spitalele din Ineu, Gurahonț și Lipova...

Părerile despre motivele care au condus la această decizie sunt variate. Cert e că spitalele în cauză și-au cheltuit toți banii pentru salarii numai în primele șase luni ale anului. **„Din păcate, cele trei spitale nu mai puteau funcționa în actuala structură. Nu mai existau bani pentru funcționarea acestora pentru că și-au consumat deja bugetul alocat pentru întregul an. Cele trei unități nu au bani suficienți** pentru că nu au servicii. După cum se știe, din acest an, CAS **nu mai plătește decât serviciile medicale prestate. Iar spitalele în cauză nu au servicii. După cum a afirmat și secretarul de stat Vasile Cepoi, din acest an nu se mai plătește nemunca. Un alt aspect important care a condus la această măsură de reorganizare e reprezentat de faptul că o mare parte a serviciilor prestate în aceste unități nu își au justificare. De exemplu, într-unul dintre cele trei spitale în cauză, un pacient a fost spitalizat 12 zile pentru un abces dentar, un asemenea caz ar fi trebuit rezolvat în ambulatoriu, "** precizează dr. **Dorin Lazăr**, directorul DSP Arad.

Finanțarea noilor centre medicale de la Gurahonț, Lipova și Ineu va fi efectuată pe tip ambulatoriu. Ele vor avea cabinete pe specialitățile care au exitat până acum în spital și o unitate de primire urgență deschisă în regim non-stop. Aici, bolnavii vor fi investigați și selectați fie pentru internare la spitalele din municipiu, fie pentru urmarea unui tratament la domiciliu. Bolnavii vor putea fi ținuți sub observație timp de câteva ore, până la stabilizarea stării pacientului (dacă e nevoie), putându-se aplica și perfuzii. Spre deosebire de spital, noile centre nu vor putea menține bolnavul sub observație și peste noapte.

Dacă e o măsură eficientă sau nu pentru locuitorii zonelor cu pricina se va vedea în timp. Problema cea mai stringentă e legată de personalul medical din cele trei unități, în număr de aproximativ 500. Cele trei centre nu vor putea absorbi un număr semnificativ de cadre în urma desființării spitalelor. Medicii au ca alternativă înființarea cabinetelor medicale private. Asistentele însă, în cazul în care nu vor avea norocul să fie angajate în noile centre sau în secțiile medico-sociale, vor fi nevoite să intre în șomaj. Abia de la începutul anului viitor li se mai întrevede o alternativă: îngrijirea bolnavului la domiciliu.

O altă problemă care se cere rezolvată constă în salariile restante pe două luni, timp în care salariații au fost prezenți la locul de muncă. **„Personalul medical reprezintă o problemă aparte. Conform Noului Cod al Muncii, disponibilizații vor beneficia de salarii compensatorii. E vorba însă de salariile restante. Se pune problema că acești bani nu mai pot fi recuperați, pentru că ei nu se regăsesc în servicii prestate de către spital. Și, din păcate, nu e vorba numai despre diferențele la salar, ci despre sume imense pe care CAS trebuie să le recupereze de la aceste unități. Nu pot da un răspuns cert legat de modul în care se va rezolva această situație, însă există riscul ca acești oameni să nu își-mai primească salariile restante",** susține dr. Lazăr.

Madiana Popescu

La Socodor

Seceta a stricat socotelile sătenilor

• În acest an, producția de varză va fi mai mică cu 40-50 la sută

Dacă locuiești în Socodor înseamnă automat că... cultivi varză. De la cei care dețin un petec de grădină până la producătorii agricoli cu câteva ha de teren, toți cultivă varză de când se știu.

Secretarul Consiliului Local Socodor, doamna Livia Negru, spune că numai în intravilan 149 ha sunt destinate, în cea mai mare parte, culturii verzei. „Sigur, mai pun oamenii și cartofi, fasole sau alte legume, dar nu există unul care să nu aibă varză" - explică Livia Negru.

Din păcate, anul acesta este unul dintre cei mai săraci ani agricoli întâlniți în ultimul deceniu. Cauza este, bineînțeles, lipsa precipitațiilor, fapt care afectează și producția de varză. Agentul agricol al Primăriei Socodor, Marta Simion spune că în 2003, producția de varză este între 50-60 la sută comparativ cu cea obținută într-un an obișnuit. „În condiții normale, la noi se obțin de pe 10 arii aproximativ 50 de tone de varză. Acum însă, cred că nu vom avea mai mult de 50-60 la sută din aceasta. Lipsa ploilor își spune cuvântul și la Socodor" - declară doamna Simion.

Foto: V. Muscă

TREI LUNI FĂRĂ PLOAIE

Localnicii spun că timp de trei luni de zile, pe raza comunei Socodor n-a plouat aproape deloc. „Nu știu ce s-a întâmplat anul acesta cu noi. Am numărat trei luni în care pur și simplu ploaia ne-a ocolit, deși în localitățile din jur: Siclău, Vărșand și Chișineu-Criș a mai picurat ceva" - mărturisește un sătean. „Seceta din acest an - continuă d-na Simion - a afectat, vă dați seama, toate culturile, dar și animalele și oamenii. N-am avut însă ce să facem..."

BANII SE VOR NUMĂRA LA TOAMNĂ

Socodorenii își valorifică varza atât în piața din Chișineu-Criș, în special cei mai în vârstă, cât și în marile târguri arădene: Fortuna, Mihai Viteazul și Catedralei. În privința prețului, deocamdată, ei nu știu la ce să se aștepte. „Anul trecut, de exemplu, kilogramul de varză s-a vândut la început cu 15.000 lei, ca apoi să scadă până la 10.000 lei și chiar 5.000 lei. La toamnă, nu știu ce va fi! Vă dați seama, ca să fim rentabili ar trebui să beneficiem de un preț cât mai bun" - apreciază doamna Livia Negru.

Practic, la Socodor, sătenii cultivă varză din inerție, fără să se gândească prea mult la rentabilitate. Dar mai ales la câtă muncă înglobează în această afacere, transmisă din tată în fiu ca un fel de blazon familial.

C. Trif

Lubenițe de Periam, pe marginea drumului

În buricul Vingăi, un ins vindea pepeni. Verzi și galbeni. În apropiere, un singur cumpărător. Un domn înalt, ce nu părea

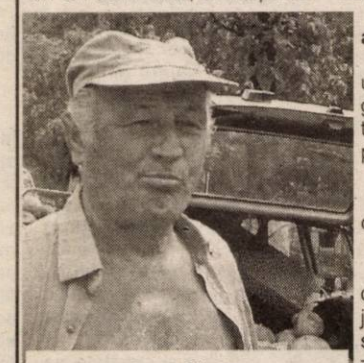
Ioan Nistea

localnic, dar care se pricepea, de bună seamă, la ceea ce făcea. A ales doi pepeni despre care vânzătorul a spus că sunt excelenți. **„Nici eu nu i-aș fi ales mai bine..."** - a zis imediat.

„Ioan Nistea mă numesc, sunt din Periam, am 60 de ani..." - s-a prezentat vânzătorul de lubenițe.

- De câți ani vă ocupați cu „sportul" acesta? - ne-am interesat.

- O-hooo, cultiv pepeni de mai bine de 15 ani. Să tot fie 15, daaa...

- Pe ce parcelă cultivați?

- Nu am o suprafață prea mare. Așa, cam 30 de ari.

- Câștigați mulțumitor?

- Nu strălucit. În alți ani mergea mai bine, da' acuma e tot mai greu. Nu mai au oamenii bani.

- Vă mai ocupați și cu altceva în afară de pepeni?

- Apăi nu prea, că... uitați!, cu porcul nu merge, cu găinile nu merge, cu agricultura mare nici așa... numa' de pepeni mă mai ocup.

- Vă ajută cineva?

- Nevasta, că pruncii sunt cu treburile lor.

- Cât vindeți într-o zi?

- Nu mult. Am zile când dau de un milion, un milion jumate, dar și zile când scad sub un milion. Da' nu suntem zilnic pe piață. În sezon venim doar la două, trei zile, că pepenii sunt marfă perisabilă și... Da bani tot nu adun, că îi bag în mașină, în benzină, mai și mâncăm pe unde mergem...

În vorbă s-a băgat și **Blagu Măduță**, de 50 de ani, tot din Periam, și el „lubenițar", cum și-a spus...

- Problema este - a decretat omul - că s-au cultivat cu lubenițe suprafețe foarte mari, pentru că țăranul nu mai are de unde să scoată un ban, că nimic nu merge. Cerealele sunt foarte ieftine, sunt prost plătite... Atunci omul s-a axat pe pepeni, că e un produs care cât de cât trece pe piață, dar prețul, și aici, e foarte mic...

- Ce ați reproșa și cui anume, pentru situația aceasta?

- La ora asta agricultura lasă mult de dorit. Nu prea se ocupă nimeni de soarta ei... Nici nu știi pe cine să înjuri.

- Veniți frecvent la Vinga cu pepeni?

- Da, de șapte ani tot aici vin, că am prins drag de oamenii ăștia. Mulți mă știu, mă salută...

- Cum dați kilul astăzi?

- Mai gata pe nimica. Cu 5000... Ăsta-i preț?!

Eugenia Pantea

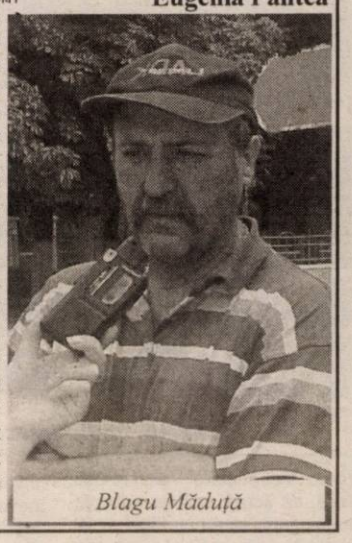
Blagu Măduță

La Macea

Mica publicitate se face prin... dubaș

Nu e zi de piață la Macea (în fiecare miercuri) în care să nu-și facă apariția dubașul Niculae. De fapt, măcenii s-au obișnuit atât de mult cu el că nu li se mai pare ceva ieșit din comun. Cu toții sunt atenți, în schimb, la ceea ce spune dubașul Nicolae. „Ioan Mercea, de la numărul 1, vinde răsaduri de varză, ouă și nisip..." Un autentic serviciu de „mica publicitate", la care locuitorii apelează cu toată seriozitatea. Ce poate fi, oare, mai eficace decât un anunț făcut într-un târg plin cu oameni, ziua la amiaza-mare?

Pentru serviciile prestate, Niculae se alege cu sume cuprinse între 10.000-50.000 lei, în funcție de dimensiunea anunțului și situația materială a... vânzătorului. Sigur, ca într-o autentică economie de piață, totul este negociabil...

C. Trif

Primăria are purtător de cuvânt

La ultima ședință a Consiliului Local din Macea a fost emisă hotărârea potrivit căreia doamna **Luminița Costin**, funcționar în administrația locală, va fi purtătorul de cuvânt al primăriei.

Claudiu Pintea, secretarul Consiliului Local Macea, spune că purtătorul de cuvânt va avea drept atribuții tot ceea ce ține de relația acestei instituții cu exteriorul.

Astfel, Primăria Macea a ajuns să aibă ceea ce la unele instituții publice lipsește cu desăvârșire: un angajat care să se ocupe în mod special de relațiile publice. Și când ne gândim că mai toți se laudă cu transparența...

C. Trif

Foto: Margareta Szego

Cursă specială

Banca Națională a României - Sucursala județeană Arad

Organizează concurs pentru ocuparea a

5 posturi de INSPECTORI

Condiții specifice de înscriere la concurs
● Studii superioare economice de lungă durată
● Disponibilitate pentru program prelungit, pentru lucru în echipă și pentru deplasări în județ și în țară
● Cunoștințe de operare în domeniul informatic
● Cunoașterea unei limbi străine (engleză, germană, franceză)

Înscrierile se fac la biroul secretariat până la data de 20 august 2003. La înscriere candidații vor prezenta următoarele documente:
● curriculum vitae ● diploma de studii (original și copie)
● buletin (carte) de identitate (original și copie)

Tematica și bibliografia pentru concurs se va obține de la biroul secretariat.

Relații la telefon: 253454, 250740, int. 129, 110 sau la sediul BNR Suc. jud. Arad, Bd. Revoluției 72.

(2639210)

Fondul Romano-German pentru afaceri mici
Accesibil, rapid, eficient

Programul de Promovare a Intreprinderilor Mici şi Mijlocii

FINANȚARE PENTRU AFACEREA TA

Aveți o afacere cu maxim 50 de angajați ?
Doriți un credit rapid în EURO sau LEI ?
Doriți asistență la întocmirea dosarului ?

CONTACTAȚI

Banca Comercială Carpatica

Arad,
Complex Expo Market Jackson
Tel.21.69.83

(c. 51/2003)

S.C. ICIM Arad

Angajează INGINER DE SISTEM

Cerințe
- ❑ Studii superioare de specialitate
- ❑ Cunoștințe rețele de calculatoare (configurare, întreținere)
- ❑ Cunoștințe Hardware
- ❑ Cunoștințe programare
- ❑ Cunoștințe de limbă engleză sau germană

Informații la telefon 0721 266911 sau 289657, interior 125.

(8357599)

ABONEAZĂ-TE la ADEVĂRUL

PENTRU CA SĂ FII BINE INFORMAT!

Abonamente se pot face atât la factorii poştali, cât şi la oficiile poştale din fiecare localitate.

Prețul abonamentului este de 70.000 lei. ✓

În Arad se prefigurează o nouă zonă industrială

(Urmare din pagina 1)

Este cel mai proaspăt proiect în acest domeniu al Primăriei, demarat în urmă cu un an și care începe să prindă contur. „Într-o primă fază, zona era destinată locuințelor și serviciilor. Proiectul este o copie modificată a unuia care data din 1995, atunci când s-a pus problema refacerii podului de cale ferată peste Mureș. Acel proiect prevedea și construcția unei centuri prin zonă. De fapt, transformarea zonei a fost prinsă în Planul Urbanistic General din 1991", spune viceprimarul Emanoil Voicu. Așadar, vreme de 12 ani, deși proiectul exista, nu s-a făcut nimic. Viceprimarul Voicu refuză, însă, să acuze vechile administrații pentru că nu au făcut nimic, susținând că „și PUG-ul pe care îl realizăm acum are proiecte pentru următorii 15 ani".

Față de proiectul inițial, s-au adus mai multe modificări, chiar dacă zona de locuințe și cea de servicii vor rămâne. Alături de acestea vor apărea școli, zone de agrement sau pentru sport, industrie sau comerț. „Terenul a fost împărțit în șase zone, cu o suprafață totală de 124 de hectare, din care 20 de hectare sunt destinate comerțului, serviciilor și industriei. Pe lângă acestea vor fi și blocuri, zone de sport, agrement, practic un nou cartier", susține Voicu.

Un milion de euro pentru utilități

Ca să rămânem strict la zona industrială, să spunem că Primăria le va oferi investitorilor toate utilitățile necesare, totul fiind suportat din fonduri extrabugetare. Emanoil Voicu explică faptul că, acești bani (în jur de un milion de euro) au fost obținuți din „modul de vânzare a terenurilor, iar o parte a banilor va merge pentru utilități". Până acum s-a realizat, după spusele viceprimarului, infrastructură în valoare de 500 de mii de euro.

Cinci parcele

Proiectul Primăriei a prins destul de repede, astfel încât edilii Aradului trebuie să găsească în scurt timp alte zone pentru a oferi potențialilor investitori terenurile de care au nevoie. Astă pentru că, în Zona Micălaca Est mai sunt disponibile doar cinci parcele, alte 13 fiind deja vândute sau în curs de vânzare. Mai mult, o firmă a finalizat investiția, în timp ce alte trei sunt în curs de finalizare. În zonă se preconizează o investiție de 60 de milioane de euro din partea firmelor și, cum spuneam, un milion de euro în utilități, cu mult mai puțin față de surata mai mare din nord-vest, unde vor fi investiții de peste 200 de milioane de euro din partea firmelor și 2,5 milioane de euro în infrastructură. Principalul motiv al diferenței e și suprafața de teren, de șapte ori mai mare în zona de nord-vest.

În Micălaca Est, multe din investiții vor fi axate pe servicii sau comerț: vor exista trei reprezentanțe auto (una a fost finalizată), un supermarket, un hotel, două fabrici pentru componente de iahturi și câteva centre logistice.

Schelele prefigurează noua zonă industrială

Quark Motors

Dealer autorizat Volkswagen și partener agreat Audi pentru județul Arad, Quark Motors a achiziționat aici, în 2002, un teren de 7000 de metri pătrați pe care dorește să construiască un service și un show room. Lucrările au demarat la începutul acestui an, iar acum se lucrează la ambele obiective. „În două luni vrem să terminăm service-ul, iar la începutul lui 2004 să fie gata și show room-ul. Investiția noastră va ajunge la un milion și jumătate de euro. În prima fază vom avea 20 de oameni, dar numărul angajaților va ajunge probabil la 40", spune directorul **Cornel Veriguț**.

Înființarea Zonei Industriale Arad Est a reprezentat o oportunitate pentru Quark Motors. Pentru realizarea investiției, firma nu a găsit așa mult teren în altă parte. „Am ales Zona Industrială Est fiindcă locația e foarte bună. Nu ne sperie concurența, așa e peste tot în lume, reprezentanții sau dealerii diverselor mărci de mașini sunt adunați în același loc", adaugă Veriguț.

Comerț cu piese auto

SC Manolo SRL, firmă de transport și comerț en gros cu piese auto, a cumpărat în două rânduri teren în această zonă. Inițial 7000 de metri pătrați, în 2001. Ulterior, pentru lărgirea investițiilor, încă 6000 mp. Din obiectivele pe care firma Manolo și le-a propus să le realizeze în Zona Industrială Est, e deja finalizat service-ul pentru TIR-uri, o hală în suprafață de 700 mp. „Acum e în construcție magazinul unde vor fi vândute piese auto și care va avea 750 metri pătrați. Tot aici vor fi și birourile noastre; apreciez că investiția totală va fi de circa un milion de euro", spune patroana **Rodica Manolache**.

ZIA Est e foarte potrivită pentru obiectivele Manolo. „Vrem să fim exact la șosea, să fim văzuți de șoferi", explică doamna Manolache.

Prima investiție...

Reprezentantul Peugeot pe județul Arad, Auto SML, putem spune că e un pionier al zonei, fiind prima firmă care și-a finalizat investiția. „Noi am achiziționat terenul, de 4000 de metri pătrați, în 2000. În 2001 am început lucrările, care sunt finalizate. Ca valoare, acestea se ridică la 500 de mii de euro", spune **Mircea Solomon**. În ZIA Est, Auto SML are un service și sediul reprezentanței, iar ca număr de angajați, 20 de persoane. Despre amplasarea investiției în Zona Industrială Arad Est, Mircea Solomon spune: „Poziția e bună. Pentru clienți va fi o treabă foarte bună. Omul intră, vede mașinile și își alege care îi place", referindu-se la existența în ZIA Est a mai multor societăți ce vor comercializa mașini.

... și a doua

Inter Service Mureșul se va apuca în scurt timp de construirea obiectivelor propuse. Terenul, în suprafață de un hectar și jumătate, a fost cumpărat anul trecut. Pe acesta vor fi construite un magazin pentru vânzarea de materiale de construcții, un depozit pentru articole sanitare, cu distribuire națională și, în timp, și sediul administrativ. „În trei ani de la cumpărarea terenului, adică în 2005, trebuie să terminăm investiția. Eu zic că ea va fi de 300 de mii de euro, poate chiar mai mult. Am ales Zona de Est fiindcă pentru ce vrem noi să facem, cea de vest nu se potrivea. Zona Industrială de Est e mai comercială, în cea de vest se face mai mult producție", spune patronul **Viorel Sava**.

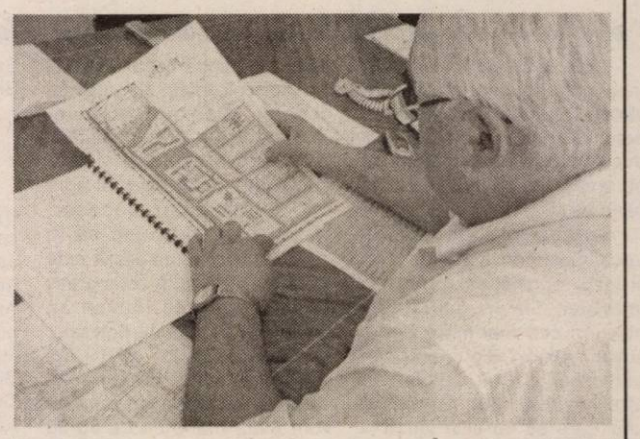

Proiectele sunt studiate cu atenție

Fabrică de confecții

O altă firmă arădeană care a cumpărat teren în Zona Industrială Arad Est este Mister'S. „Terenul a fost achiziționat anul acesta și are o suprafață de aproximativ 10.000 de metri pătrați. Deocamdată au fost efectuate investițiile pentru utilitățile generale, urmând a se definitiva proiectul fabricii spre sfârșitul acestui an", spune patroana **Aurica Palcu**. Mister'S va construi o fabrică de confecții, valoarea investiției ridicându-se la circa 300 de mii de euro. Pentru realizarea acestui obiectiv, doamna Palcu a ales ZIA Est deoarece „mi se pare cea mai accesibilă zonă, atât pentru personalul nostru, cât și pentru clienții care vin din țară pentru a ne cumpăra produsele".

◆◆◆

Așadar, în scurt timp, Zona de Est va fi neîncăpătoare, viceprimarul Emanoil Voicu preconizând că investițiile vor fi finalizate până cel târziu în 2006. Astfel că, în viitorul apropiat urmează să demareze un nou proiect de acest gen, singura problemă fiind faptul că în zona aleasă de Primărie există și terenuri ale privaților, care au ridicat mult prețul, ceea ce face ca tranzacțiile să întârzie. Oricum, proiectul va demara pe terenurile deținute de Primărie, de altfel cele mai „vânate de investitori", pentru că la proprietarii privați firmele primesc doar terenul (în plus, la prețuri mari), fără a li se oferi și infrastructura necesară, care costă destul de mult.

Foto: Ștefan Matyaș

O nouă firmă trage din greu pentru a începe producția

Vânzare prelungită a certificatelor de trezorerie

● În șapte luni, arădenii au investit 450 de miliarde de lei în aceste hârtii de valoare

Ministerul Finanțelor a prelungit ultimele emisiuni de certificate de trezorerie cu dobândă pentru populație. Începând de ieri au fost puse în vânzare, prin trezorerii, certificate cu scadența la 90 de zile, care au o dobândă de 14% pe an și care vor fi răscumpărate în luna noiembrie, iar de astăzi se vând și certificate cu scadența la 180 de zile, cu o dobândă de 14,5% pe an. Acestea au termen de răscumpărare luna februarie 2004.

Certificatele de trezorerie se vând la toate trezoreriile din județ aflate în cadrul administrațiilor financiare din localitățile Arad, Pecica, Săvârșin, Gurahonț, Sântana, Pâncota, Nădlac, Lipova, Ineu, Curtici, Chișineu-Criș, Sebiș. Operațiunea de vânzare, pentru ambele emisiuni, se va încheia în 29 august la ora 14.

Investirea în certificatele de trezorerie are câteva avantaje, dintre care amintim: suma investită, inclusiv dobânda, sunt garantate integral; dobânda nu este impozabilă; nu se percep comisioane la constituirea, respectiv lichidarea depozitelor.

De la începutul anului, au fost mai multe emisiuni de certificate de trezorerie, din vânzarea cărora Finanțele arădene au încasat 450 de miliarde de lei. Suma e mai mică decât cea investită de arădeni în aceeași perioadă a anului trecut, semn că, deși certificatele reprezintă o investiție sigură, nu mai sunt chiar atât de căutate de populație. Unul din motive ar fi dobânda tot mai mică pe care statul o oferă.

G. Knap

Activități ce nu necesită case de marcat

În ultima vreme s-au întețit controalele în rândul agenților economici pentru depistarea acelora care nu posedă sau nu utilizează aparate de marcat electronice fiscale. **Finanțele arădene reamintesc că agenții care efectuează livrări de bunuri sau prestări de servicii direct către populație, pentru care nu este obligatorie emiterea de facturi fiscale, sunt obligați să utilizeze aparate de marcat electronice fiscale.** În schimb, pentru anumite activități nu este obligatoriu acest lucru; dintre aceste activități amintim: comerțul ocazional cu produse agricole efectuat în piețe, târguri, vânzarea de pâine și produse de panificație în magazine specializate, vânzarea de ziare, transportul public de călători pe bază de bilete și abonamente, vânzarea obiectelor de cult și serviciile religioase prestate de instituțiile de cult, vânzarea biletelor de acces la spectacole, muzee, expoziții.

G. K.

Licențe pentru importul de grâu

Ministerul Agriculturii, Pădurilor, Apelor și Mediului (MAPAM) a avizat, luni, documentația pentru acordarea unui număr de 14 societăți de licențe de import pentru o cantitate de 251.000 de tone de grâu , a declarat, ieri, într-o conferință de presă, Ilie Sârbu, ministrul Agriculturii. "Grîul este importat din Rusia, Franța și Ungaria la prețuri care variază între 136 și 160 de dolari pe tonă CIF Constanța", a spus Sârbu.

DOBÂNZILE BANCARE în vigoare la 05.08.2003

Denumirea băncii	Suma minimă (lei)		Dobândă (% pe an)											
			Persoane fizice						Persoane juridice					
	Persoane fizice	Persoane juridice	la vedere	Pe termen de (luni) 1	2	3	6	9	12	la vedere	Pe termen de (luni) 1	2	3	6	9	12
BCR (plata la scadență)	*	25.000.000	1	12	–	13	14	14,5	16	1	12	–	13	14	14,5	16
BRD	1.500.000	5.000.000	0,5	12	12	14	14,5	14,75	15,5	0,5	10,5	10,75	12	13,25	13,75	14
B. Transilvania	300.000	25.000.000	1,5	13	–	15	15	16	16	1,5	13	–	15	15	16	16
BancPost	500.000	500.000	1	12	–	13	14	15	16	1	12	–	13	14	15	16
Raiffeisen Bank	500.000	10.000.000	1	11	–	12,5	13	13	13	1	11	–	11,5	13	13	13
West Bank	500.000	10.000.000	1	14	15	16	16,5	16,5	16,5	1	14	15	16	16,5	16,5	16,5
Romexterra	1.000.000	50.000.000	1,5	13	–	15	16	17	17	1,5	13	–	15	16	17	17
B. ROMÂNEASCĂ	500.000	15.000.000 (la sume peste 5000 Euro - bonificații suplimentare)	1	13	–	14	15	15,5	15,5	1	13	–	14	15	15,5	15,5
B. Carpatica	500.000	50.000.000	1	12	–	14	14,5	15	15	1	12	–	14	14,5	15	15
C. C. Aurora	1.000.000	10.000.000	1	14	–	15	16	17	18	1	14	–	15	16	17	18
C. C. Phoenix	500.000	500.000	1	14	–	15	16	–	17	1	14	–	15	16	–	17
C. C. Mureșul	300.000	2.000.000	1	14	–	16	17	–	–	1	14	–	16	17	–	–

„Am speranța că echipa se va exprima la cel mai înalt nivel”

● afirmă SORIN CIGAN, antrenor principal al F.C. Tricotaje Ineu

- Dintre cele trei divizionare B arădene, F.C. Tricotaje Ineu a stat cele mai puține zile (n.a. 7) **în cantonament, la Moneasa. Ați avut destul timp la dispoziție pentru a vă face treaba așa cum ați dorit?**

- Având în vedere că în iarnă am lucrat foarte bine pe partea fizică, acum am insistat mai mult pe latura tehnico-tactică. În general sunt foarte mulțumit de băieți, de cum au răspuns ei solicitărilor. De fapt, s-a văzut și în meciurile de verificare disputate până acum că echipa este bine pregătită.

- Să înțeleg că sunteți mulțumit chiar dacă F.C Tricotaje a pierdut toate întâlnirile din cadrul turneului de la Oradea...

- Păcat că nu ați văzut și dumneavoastră meciurile de la Oradea. Credeți-mă pe cuvânt că am avut perioade lungi de joc, în care am dominat, atât tactic cât și fizic, prim-divizionarele Gloria Bistrița și F.C. Oradea. Avem - însă - probleme în atac. Din multitudinea ocaziilor pe care ni le creăm finalizăm foarte puține.

- Asta și pentru că echipa a pierdut din jucătorii săi ofensivi, pe care s-a bazat în Divizia C. Ne referim la Claudiu Balaci și Militaru, fotbaliști care încă nu au fost înlocuiți în „garnitura” Ineului...

- Este clar că nu pot rămâne doar cu Luca și Pantea, plus juniorul Mangu, în atac, va mai trebui să găsesc măcar un „vârf”, dacă nu două. Nu mai doresc să dau nume, pentru că aș risca să sară și alte echipe, pe jucătorii doriți de mine. Nu am renunțat nici la ideea recooptării în lot a lui Claudiu Balaci, un atacant care, sub comanda mea, a arătat multe lucruri pozitive și care - cu siguranță - ar merita să joace mai sus și nu în Divizia C, la Curtici. În schimb, am abandonat definitiv „pista” Siminic, pentru că altfel trebuia să fac câteva „manevre” necurate, ceea ce nu-mi stă în caracter.

- Dar cu Szilyer ce s-a întâmplat? Jucătorul a fost cu Tricotaje Ineu în cantonament, după care nu v-a mai onorat cu prezența antrenamentele. Am auzit că se pregătește cu UTA...

- Se antrenează cu UTA ?! Noi i-am întins o mână de ajutor, însă dacă el crede că ales soluția cea mai bună... O să vedem... Mi-aș dori să prindă un post de titular la UTA, dar mi-e teamă că acest lucru nu se va întâmpla. La Ineu, într-o echipă cu un obiectiv mai puțin îndrăznet, avea asigurat un tricou de titular și putea câștiga enorm în experiență după un sezon în Divizia B.

- Dar dacă domnul Fluieraș nu s-a înțeles cu președintele Telecomului, Gheorghe Marinca, pentru transferul mijlocașului?

- Din câte știu eu, domnul președinte Paul Fluieraș era dispus să-i satisfacă orice pretenție financiară domnului Marinca. Problema e - însă - alta. În fotbalul arădean, cluburile de abia așteaptă ocazia să se „mănânce” între ele, în loc să-și dea mâna pentru binele tuturor. În fotbal, trebuie să fii și om.

Dumnezeu e Sus și Le vede pe toate...

- E posibil să mai plece vreun jucător de la Tricotaje Ineu până la începerea campionatului, pe 23 august?

- Sunt câțiva jucători care au avut sau au oferte de la alte echipe, dar nu se pune problema să mai plece în acest moment al sezonului. Pentru Irimia m-aș bucura mult să joace în Divizia A, dar asta numai de la iarnă sau de la anul.

- Sezonul trecut s-a tot insistat pe relația de prietenie dintre dumneavoastră și domnul Gaie, cel care - de fapt - v-a adus la Ineu. Acum, Gaie a renunțat, îi simțiți cumva lipsa?

- Normal, atât eu cât și jucătorii. De exemplu, când am venit, luni, la antrenament, am găsit la stadion multe neregularități și plus de asta nimeni nu s-a ocupat de programul meciurilor de pregătire. Împreună cu băieții vom încerca să-l convingem pe Gaie să revină asupra deciziei. Toți mai facem și greșeli, poate își dă și el seama că s-a grăbit puțin cu demisia. Cert este că Tricotaje Ineu are nevoie de Gaie în Divizia B.

- În final, spuneți-ne ce le promiteți suporterilor pentru campionatul Diviziei B?

- Fiind o echipă muncitoare, fără individualități, vom trage cu dinții de fiecare punct. De aceea, ne vom schimba tactica în funcție de adversar și de locul de disputare a meciurilor. Oricum, eu am speranța că echipa se va exprima la cel mai înalt nivel și va fi o plăcere să asiști la partidele ei. În afară de 3-4 echipe mai bunicele din serie, restul se pot bate pentru orice alt loc din Divizia B3.

- Domnule Cigan, vă mulțumesc.

A consemnat,
Călin Mnerie

Motociclism

Robert Mureșan a încheiat prima cursă din campionatul Alpe-Adria

Extraordinar progresul acestui tânăr de doar 12 ani, Robert Mureșan. Cu o ambiție de fier și o sete neîncetată de afirmare, Robi face pași importanți spre vârful ierarhiei motociclismului european. Ideea de a-l „arunca” în campionatul Alpe-Adria, pe circuite adevărate - care a aparținut tatălui său, Cristi Mureșan, președintele Las Vegas Racing Team Arad - alături de sportivi valoroși, ce „aleargă” pe „bijuterii” motorizate, i-a prins foarte bine. Puștiul de doar 12 ani acumulează experiență, câștigă încredere în propriile forțe și nu mai are adversar în țară, chiar dacă „fuge” pe circuite cu o motocicletă generație inferioară adversarilor din Alpe-Adria.

La etapa de pe Panonia-Ring (Ungaria), desfășurată la sfârșitul săptămânii trecute, sportivul arădean a reușit - în premieră - să încheie o cursă din cadrul puternicului campionat Alpe-Adria. Și asta, în condițiile în care a „alergat” pe un circuit de mână și îndemânare foarte greu, prevăzut cu 17 viraje. În cadrul clasei 125 G. P., după o cursă de 12 ture, în care Robert Mureșan a efectuat 204 viraje și a avut o viteză medie de peste 130 km/oră, s-a clasat undeva, la mijlocul plutonului. Progresul său pe acest circuit extrem de solicitant a fost de șase secunde/tur, față de ultimele antrenamente de pe Panonia-Ring.

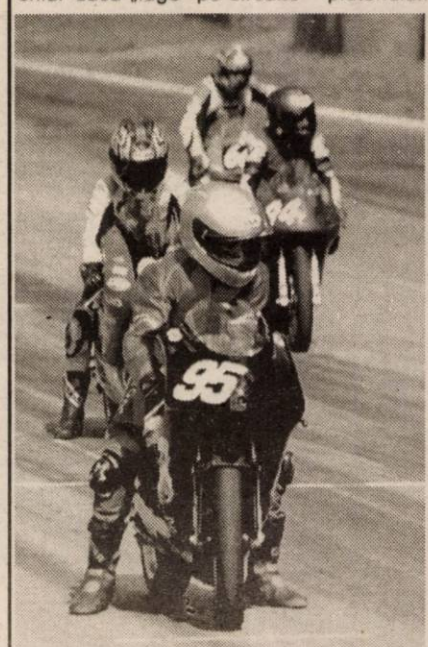

Robert Mureșan (cu numărul 95 de concurs) și-a depășit adversarii

O bună impresie a lăsat și Robert Farago, clasat undeva, în spatele marii speranțe a motociclismului românesc, Robert Mureșan.

Următoarea etapă din Alpe-Adria se va desfășura pe 7 septembrie, pe circuitul de la Hungaroring, prilej ideal pentru Robert Mureșan de a mai progresa câteva locuri în clasamentul pe etapă și a-și îmbunătăți timpul pe tura de circuit.

Daniel Scridon

Fotbal - Liga Campionilor

Va deraia Rapidul la Bruxelles?

În această seară, de la **ora 21,30** (în transmisie directă pe TV România 1), Anderlecht Bruxelles și Rapid București se vor întâlni în meci retur contând pentru turul II preliminar al Ligii Campionilor la fotbal. În prima manșă, disputată în urmă cu o săptămână la București, combatantele au terminat la egalitate, scor 0-0.

Chiar dacă belgienii pornesc cu prima șansă de calificare, campioana României vrea și poate să producă surpriza și să obțină biletele pentru ultimul tur preliminar al Ligii Campionilor. Ne bazăm și pe faptul că în ultimii ani, giulești nu au pierdut nici un meci disputat în deplasare, contând pentru cupele europene, fie că adversarii s-au numit Paris Saint-Germain sau Liverpool.

D. S.

West Petromul caută jucători de fotbal

„Mergem mai departe, pe același sistem, grație Schelei de Petrol și colaborării cu A. S. Romvest” - ne-a declarat președintele divizionarei C, West Petrom Arad, dl. Vasile Rad. Oficialii „petroliști” așteaptă cu sufletul la gură hotărârea Federației cu privire la statutul echipelor satelit. Discuțiile cu ACU Goldiș sunt în fază avansată, dar mutarea decisivă se va produce doar cu avizul Federației.

Din lotul avut la dispoziție sezonul trecut de antrenorul Feri Tisza mulți au plecat spre alte zări. Au venit câțiva juniori „marca Romvest”, dar și fundașul Oprean, fost la ACU Goldiș. Președintele Rad ne-a informat că pe lângă cei care vor „pica” din lotul „surorii mai mari” - ACU Goldiș - se intenționează completarea echipei cu două-trei elemente surpriză. **„Acum toți sunt fotbaliști, iar când începe campionatul sunt doar jucători de fotbal...”** - a punctat perfect „boss”-ul pecican.

Mai mult ca sigur West Petrom Arad va „sări” peste cantonamentul de vară, pregătirea desfășurându-se pe plan local, la Pecica și pe stadionul Strungul, sub atenta supraveghere a exigentului Feri Tisza. Pentru mâine gruparea „petrolistă” are în program un joc de verificare la Vinga, în compania divizionarei D, Universitatea din localitate.

D. Scridon

Claudiu Drăgan va evolua pentru FC Argeș

■ Sportivii români așteaptă ca pe pâinea caldă să prindă un contract în străinătate, indiferent de ramura sportivă pe care o practică. Nu este și cazul handbalistei Valeria Motogna. Interul stânga al echipei naționale ce activează la Silcotub Zalău a refuzat o ofertă venită din partea unui club maghiar. E lesne de înțeles că în țara vecină valoroasa handbalistă ar fi câștigat dublu, însă a motivat că nu are de ce să plece de la Zalău atâta timp cât îi este bine acolo. Rămânând tot la sportul cu mingea pe semicerc să spunem că reprezentativa de tineret a României a învins Polonia (scor 27-19) în primul meci din cadrul Campionatului Mondial, grupa D.■ Arădeanul Claudiu Drăgan va îmbrăca în acest sezon tricoul echipei din Trivale, FC Argeș. Atacantul a fost împrumutat de către gruparea din Ștefan cel Mare, chiar el declarând că este un

Bursa știrilor

pas înainte, la Dinamo fiind dificil să prindă echipa. ■ Puține echipe din țară se pot lăuda că au nocturnă, printre ele și o formație dintr-o comună vrânceană ce evoluează în Divizia ...D.■ Conform unei agenții de pariuri italiene, cele mai mari șanse la cucerirea titlului în acest sezon competițional le are Juventus Torino. Îndeaproape se află Inter Milano și câștigătoarea Ligii Campionilor, A. C. Milan. ■ Nu mai este o noutate faptul că lucrurile fotbaliștilor străini ce produc isterie în rândul fanilor sunt scoase la licitație. Cel mai recent exemplu este David Beckham, ale cărui prosoape, cearșafuri și pijamale - folosite de către jucătorul lui Real Madrid în timpul șejurului din China - au fost cumpărate la preț dublu decât cel inițial de către fanii chinezi. ■ În clasamentul ATP, cel mai bine clasat tenisman român este Victor Hănescu, locul 89. Pe poziția 100 se află Andrei Pavel, iar Adrian Voinea se situează pe 139.

Adela Ciolocoi

UAV Telecom, în plină febră a pregătirilor

De două săptămâni, divizionara C UAV Telecom Arad și-a reluat pregătirile, având un program cu unul sau două antrenamente pe zi, „presărat” cu meciuri amicale. Clubul ce evoluează pe stadionul din Micălaca a mers și în această vară pe aceeași politică, fără transferuri spectaculoase, pregătind tinerii crescuți în propria pepinieră.

Față de lotul care a încheiat campionatul trecut, sub comanda lui Marius Grad și Miroslav Vidac nu se mai regăsesc Toma, și C. Maghici, ambii aflați în curtea divizionarei B, ACU Goldiș, fiind în schimb posibilă revenirea lui Nicolae Mitu. La capitolul achiziții, se numără deocamdată mijlocașul Vasile (Victoria Felnac), Lăzău (Șiria), Coroban și Molnar (ambii UTA). Au mai fost testați Filipaș (Voința Macea), Degetar (ex-Șoimii Pâncota), dar Grad a renunțat la serviciile lor. În pregătiri se află și portarul Răzvan Marinca, dar acesta aparține de Școala de Fotbal Gică Popescu, grupare care va decide soarta tânărului portar.

Lotul pe care antrenorul-jucător Marius Grad (care, la 38 de ani rămâne un exemplu prin seriozitatea cu care se pregătește) este compus din: Sabău, Cohan (portari) - Stângu, Teacă, Savin, Szellelki, Cati, Gligor, Molnar, Lobonț, Coroban, Barna II, Gligor, Vasile, Heteș, I.Arman, Oprescu, Ardelean, Lăzău.

După victoria spectaculoasă obținută împotriva prim-divizionarei Poli AEK a urmat calificarea în turul următor al Cupei României. Joi, la ora 11, Telecom-ul urmează să întâlnească UTA pe terenul Bătrânei Doamne, iar sâmbătă jucătorii antrenați de Marius Grad se vor deplasa la Știei, unde vor întâlni Oțelul din localitate.

Radu Romanescu

Cupa României - faza județeană

Duminică, 10 august, în cadrul primei etape a fazei județene a Cupei României, sunt programate următoarele partide: Voința Munar - F.Oil Sp. German, Partizan Satu Mare - Victoria Felnac, Victoria Zăbrani - Mureșana Mândruloc, Glogovăț 99 - Mureșul Ususău, Inter Arad - Inter Zimand Cuz, CNM Livada - Voința Zimandu Nou, Stăruința Dorobanți - Victoria Lunca Teuzului, Progresul Pecica - Unirea Șeitin, Viitorul Șepreuș - Flacăra Țipari, T.I. Galșa - Podgoria Ghioroc, Șoimii Tauț - Voința Agrișul Mare, Victoria Seleuș - Șoimii Șimand, Cetate Dezna - Crișul Buteni, S.A. Apateu - Viitorul Satu Nou, Lastra Moroda - Crișul Alb Șicula, Național Sintea Mare - Progresul Nădab.

Partidele vor începe la ora 18. Fiecare echipă va achita jumătate din baremul de arbitraj.

R. Romanescu

Tenis - Memorialul Gogu Fischer

Baza de tenis de câmp din Subcetate, aparținând Direcției Județene pentru Tineret și Sport din Arad, va fi locul de disputare a turneului memorial „Gogu Fischer”. Competiția este programată la sfârșitul acestei săptămâni. Informații și înscrieri se pot obține la antrenoarea Anela Freer.

Gheorghe Viziru a decedat

Fostul campion național la tenis Gheorghe Viziru, în vârstă de 79 de ani, a decedat, ieri dimineață, la spitalul Fundeni, în urma unei insuficiențe respiratorii și cardiace. Viziru fusese internat la spitalul Fundeni pentru o intervenție chirurgicală la stomac, dar, în urma unor complicații apărute, fostul campion a decedat marți dimineață, în jurul orei 1.45.

În anul 1947 a câștigat primul său titlu de campion național la seniori, performanță pe care o va repeta de încă opt ori, egalînd, astfel, recordul lui Constantin Tănăsescu.

În anul 1949, Viziru a devenit șeful secției de tenis a Clubului Sportiv al Armatei Steaua, iar doi ani mai tîrziu a cîștigat, alături de fratele său Marin, proba de dublu a Campionatelor Mondiale Universitare.

PRIMĂRIA MUNICIPIULUI ARAD

ZILELE ARADULUI

8 - 9 - 10 AUGUST 2003

ediția a 2 - a

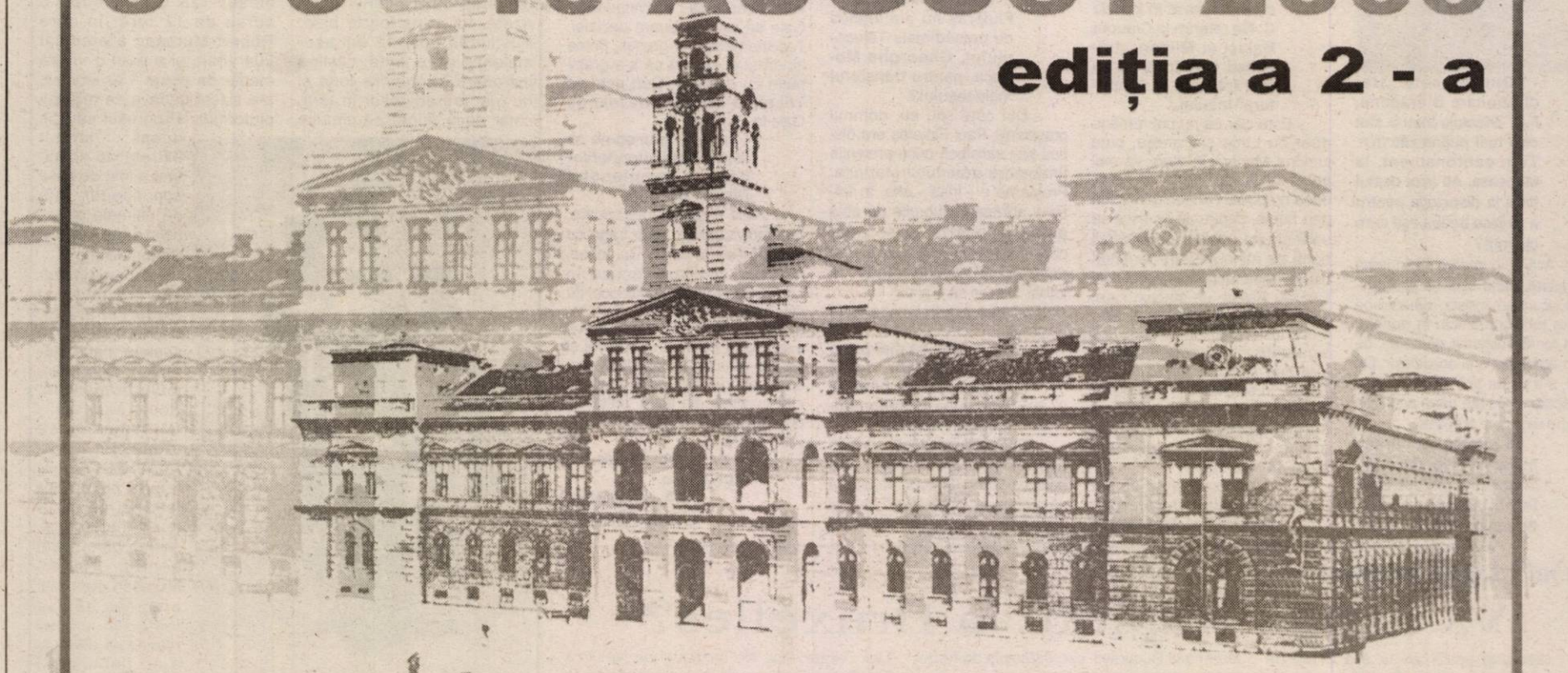

FESTIVITATEA DE DESCHIDERE

VINERI, 8 AUGUST ORA 14.00

PLATOUL PALATULUI ADMINISTRATIV

PARADA „ZILELE ARADULUI“

VINERI, 8 AUGUST ORELE 15.00 - 18.00

BULEVARDUL REVOLUȚIEI

SPONSORI:

POLARIS M HOLDING Constanta

astra vagoane calatori

quark motors dealer autorizat Volkswagen

MANITOBA

MAN TRANSILVANIA
HOLCIM
UNIV. VASILE GOLDIȘ
CCIA
EUROPEAN DRINKS
ICIM
JOHANNA

CORAURA
AGRIROM
VERBIȚĂ
CONAR
HOTEL PARC
HOTEL PRESIDENT
HOTEL CENTRAL

AUTO SML
IATSA
PROCAR
LUXTEN
ANDROMEDA
BENDEA
AUTOSCHUNN
PETRA
RENAULT

PARTENERI MEDIA: PRO FM, PRO TV, rcs, ADEVĂRUL, Observator, Jelen, Nopți și zile, Munca

designed by general graffix Tel.: 0257.206.236

(c.501/2003)

Numai prin
S.C. IATSA S.A.
ARAD
Calea Timişorii 127

dealer autorizat DACIA

tel/fax: 287.366, 278.950, mobil 0744.618.140

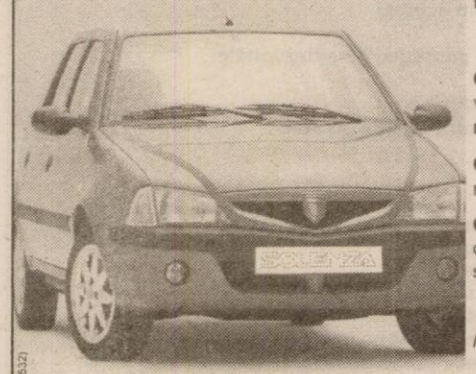

- experienţă, amabilitate, seriozitate, profesionalism
- vânzări la preţ de fabrică autoturisme: **cash, rate, leasing**
- tinichigerie, vopsitorie, mecanică
- inspecţii tehnice periodice
- piese de schimb de origine, suprastructuri

Clienţilor noştri le oferim o gamă largă de servicii gratuite.

SERVICE: garanţii şi post garanţii

(3534532)

ALTEX
Mult confort, puţin efort!
angajează

personal vânzări: şef magazin, şef tură, gestionar

Condiţii:
- absolvent studii superioare/medii;
- cunoştinţe de operare PC;
- domiciliul în Arad.

Acte necesare:
- curriculum vitae;
- copii acte studii;
- scrisoare de intenţie

Firma oferă pachet salarial avantajos şi posibilitatea de a promova în interiorul firmei.

Înscrierile se fac la sediul firmei, prin poştă:
Oradea, str. Borsului nr. 40, prin **fax: 0259/435.518**
sau prin e-mail la **office@oradea.altex.ro**

(3534741)

S.C. LIPOMIN S.A. **tel/fax 0257-563.093**

oferă spre vânzare **APĂ MINERALĂ NATURALĂ, marca LIPOVA**

carbogazoasă şi plată, la sticlă de 1 litru, PET 0,5 l, 1,5 l, 2l
prin punctele de vânzare (desfacere a apei minerale LIPOVA):

1. Arad - Str. I.R. Şirianu nr. 15, persoană de contact: Marcu Jorjeta,	tel. 281.162
2. Arad - Str. Fragilor nr. 6, persoană de contact: Ţigan Gheorghe,	tel. 289.073
3. Arad, str. N. Titulescu bl. 334, ap.19, persoană de contact: Şops Lucreţia,	tel. 0745.500.946
4. Arad - Str. Griviţei nr. 22, persoană de contact: Henegar Aurelia,	tel. 251.170
5. Arad - Str. P. Sporturilor nr.10, bl. 25, ap.39, persoană de contact: Cândea Bujor,	tel. 231.370
6. Arad - Str. Ciocârliei nr. 9, persoană de contact: Bulz Maria,	tel. 286.139
7. Arad - Str. Caransebeş nr. 26, persoană de contact: Roman Maria,	tel. 288.647 sau 288.009
8. Arad - Str. Arinului nr. 36, persoană de contact: Engler Ţiţa,	tel. 287.028
9. Arad - Distribuitor AF Andreea, persoană de contact: Stoica Claudiu,	Bd. Mărăşeşti nr. 33 tel. 232.090,0744.158.620
10. Arad-Distribuitor S.C. Olimp S.R.L. persoană de contact: Meteş Olimp,	Str. Cocorilor nr. 5, bl. B, tel.349.443 sau 0722.423.399
11. Arad - Distribuitor S.C. Eliezer S.R.L., persoană de contact: Chereş Cornel,	Str. O. Goga nr. 16+18, tel. 256.352 (3235818)

web CCW GRAZ
west environ business computers

come together
Plăcerea de a fi din nou împreună !

Piaţa Spitalului Bl. 2A - Parter, 310031 Arad - România, tel. 0257-255900, e-mail sales@ccw.arad.ro

HiFi sau PC ?
VII, VEZI, ATINGI ŞI TE CONVINGI !

Vă invităm Joi, 7 August 2003 ora 13[00], la Casa de Oaspeţi din Str. Horia nr. 6, la lansarea în România a noului

MSI MEGA PC EGRO

CD Player,
Radio FM/AM
MP3 Player

Computer Intel P4
în diferite configuraţii

De asemenea, prezentări de:
Matrox Parhelia, Plasma TV, SONY Vaio, Microtek Take-It, proiectoare şi monitoare Philips
Accesul este gratuit şi dacă asta nu te convinge, poţi câştiga la tombolă un aparat foto digital Microtek Take-It sau unul din celelalte 80 de premii. (c.518 /2003)

ARCOMMAT GRUP S.A.
Uleiuri şi unsori auto şi industriale
ARAD Calea 6Vânători nr.55 A Tel.0257/281 779 Fax:232 735

Angajează AGENT COMERCIAL

Condiţii :
-experinţă în domeniu
-cunoştinţe operare PC
-vârsta maximă 45 ani
-dinamism şi spirit de echipă
-permis de conducere categoria B

CV-urile cu poză se depun zilnic la sediul firmei între orele 8-16

(C.A.360/2003)

FUNDAŢIA ROMÂNO-GERMANĂ
Centrul de pregătire şi perfecţionare profesională
Organizează

Cursuri de calificare:
- tâmplar universal - 4 luni
- mecanic auto - 5 luni
- confecţii îmbrăcăminte - 3 luni
- confecţii încălţăminte - 3 luni
- zidar - 4 luni
  - bucătar - 3 luni
  - ospătar - 3 luni
  - vânzător - 3 luni
- coafor - 3 luni
- manichiură-pedichiură - 3 luni
  - funcţionar administrativ - 6 luni

Cursuri de perfecţionare:
- operator PC - 1 lună
- contabilitate - 3 luni

Se acordă reducere sau gratuitate persoanelor fără loc de muncă.

INFORMAŢII:
Vladimirescu, str. Gării nr. 59, tel. 057-514931; 514934,
Arad, str. Episcopiei nr. 32, tel. 0257-214965
(c. 36/2003)

SC.DUOTEX COMPANY SRL.
Angajeaza:

Confectionere pentru masina simpla si triploc.

(C.A 444/2003)

Informatii la sediul firmei din str.Padurii nr.91A sau la nr. de tel.**210 448, 0722 622 930**

s.c. AMARAD s.a.
Arad
AMARAD S.A. Civil & industrial constructions, production steel engineering company

angajează
- inginer constructor
- sudori electrici
- lăcătuşi
- vopsitori

Pentru informaţii suplimentare ne puteţi contacta la tel. 289.850.

(3534742)

T.D.G. România s.r.l.
Bucureşti

angajează
manipulant marfă

Condiţii:
- *studii medii*
- *domiciliul stabil în Arad*
- *experienţă în domeniu.*

C.V.-urile se depun la sediul firmei ARAD, str. Iuliu Maniu nr. 242. Tel. 279.509

(2639206)

S.C TRANSDARA S.A ARAD
ANGAJEAZA
CONTABIL SEF

CONDITII :
- studii superioare de specialitate;
- vechime in posturi similare min. 5 ani;
- disponibilitate la program prelungit;
- bune cunostinte de operare PC;
- domiciliu in Arad, telefon;

(C.A 444/2003)

RELATII la sediul firmei din Arad,str.Liviu Rebreanu nr.95 sau tel.:256.308, 256.309

PIASTRELLE LUGOJ SRL

Importator direct Italia - Spania
vinde en-gros şi en-detail:

GRESIE pentru interior de la 155.000 LEI/mp.
GRESIE pentru exterior de la 225.000 LEI/mp.
FAIANŢĂ de la 150.000 LEI/mp.
PARCHET MELAMINAT 8 mm trafic intens.
Tapet, tavane false, robinetărie şi accesorii.
TVA inclus.

ARAD,
Cl. Timişorii 50
Tel.: 287 630
Cl.Radnei 198 - 200
Tel.: 0257/ 369 133

IMAGINEA CASEI TALE!

(C.A./2003)

Societatea Comercială
IMAR S.A. Arad
cu sediul în Arad, Calea Aurel Vlaicu nr.14

angajează urgent
- croitori-confecţioneri
- tapiţeri calificaţi
- personal pentru calificare în meseria de tapiţer

indiferent de meseria de bază pe care o are

Relaţii suplimentare pot fi obţinute de la Serviciul Organizare-Personal-Informatică al S. C. IMAR S. A. Arad, tel: 236764, 236765, 236766, 236767 - int. 241

(2639095)

SC.GI MOTOR SRL.

ANGAJEAZA

RECEPTIONER
Profilul candidatului:
- Calificarea in meseria de receptioner;
- Cunoasterea uneia sau a mai multor limbi de circulatie internationala;
- Cunostinte de operare pe calculator;
- Aspect placut, prezenta agreabila;
- Abilitati de comunicare;
- Spirit de echipa;
- Echilibru emotional;
- Initiativa, adaptabilitate;
- Intuitie;
- Atentie, vigilenta;
- Capacitate de a memora persoane si situatii;
- Seriozitate, onestitate, dinamism, eficienta.

COMISIONER - CURIER
Profil candidat:
- Cunoasterea unei limbi de circulatie internationala;
- Permis de conducere;
- Conditie fizica;
- Prestanta;
- Aspect fizic placut;
- Memorie vizuala;
- Vigilenta;
- Dinamism, eficienta;
- Sociabilitate;
- Spontaneitate;
- Discretie;
- Adaptabilitate;
- Solicitudine, politete;
- Aptitudini de comunicare.

AJUTOR BUCATAR - BUFETIER
Profilul angajatului:
- capacitate de lucru in echipa;
- simt artistic;
- simtul gustului si al mirosului bine dezvoltate;
- grija pentru igiena;
- simt al ordinii si disciplinei;
- responsabilitate pentru munca prestata

CAMERISTA HOTEL
Profilul candidatului:
- Studii gimnaziale;
- Cunostinte minime dintr-o limba de circulatie internationala;
- Aspect ingrijit;
- Simt gospodaresc, metodic;
- Simt al detaliului;
- Dexteritate manuala;
- Acuitate vizuala;
- Cinste, corectitudine, discretie;
- Atentie distributiva, memorie buna;
- Perseverenta, responsabilitate.

SPALATOR TEXTILE
Profilul candidatului:
- Studii gimnaziale;
- Aspect ingrijit;
- Simt gospodaresc, metodic;
- Simt al detaliului;
- Acuitate vizuala;
- Dexteritate manuala;
- Atentie, perseverenta, responsabilitate, cinste, corectitudine.

BARMAN
Profilul angajatului:
- Aspect fizic si vestimentar placut;
- Rezistenta fizica;
- Memorie buna si tact professonal;
- Capacitate de conducere;
- Politete, curtoazie, spirit de observatie, spirit commercial;
- Inclinatie pentru lucru cu clientii;
- Asumarea responsabilitatilor pentru munca prestata;

BUCATAR
Profilul candidatului:
- Capacitate de lucru in echipa;
- Simt artistic;
- Simtul gustului si al mirosului bine dezvoltate;
- Grija pentru igiena;
- Simt al ordinii si disciplinei;
- Responsabilitate pentru munca prestata;

OSPATAR
Profilul angajatului:
- Prezenta fizica placuta, eleganta, suplete;
- Sanatate buna, robustete;
- Indemanare si dexteritate;
- Simtul vazului si auzului bine dezvoltat;
- Sobrietate, prestanta;
- Responsabilitate pentru munca prestata;
- Modest, cinstit corect, politicos, amabil, demn;
- Spirit de echipa;
- Imaginatie si ingeniozitate;
- Memorie si memorie vizuala dezvoltate.

PERSONAL DE SERVICIU IN BUCATARIE
Profilul angajatului:
- Studii gimnaziale;
- Cunostinte minime dintr-o limba de circulatie internationala;
- Aspect ingrijit;
- Simt gospodaresc, metodic;
- Simt al detaliului;
- Dexteritate manuala;
- Acuitate vizuala;
- Cinste, corectitudine, discretie;
- Atentie distributiva, memorie buna;
- Perseverenta, responsabilitate.

Hotel* situat in Arad, Calea A. Vlaicu, Nr. 267 (langa Statia Petrom). Hotel cu o capacitate de 38 camere duble, 3 apartamente dotate cu: aer conditionat, TV, telefon, frigider; restaurant 80 locuri; terasa 100 locuri; bar de zi, sala de conferinta.**

OFERIM :
- Pachet salarial competitiv;
- Mediu de lucru nou, modern, motivant;
- Sansa unei cariere profesionale.

Pentru a face parte din echipa noastra, va invitam sa transmiteti un CV, pana in data de 14.08.2003 la fax : 0257 280 376, E - mail : gimotor@xnet.ro

(C.A 444/2003)

POLICLINICA LASER-SYSTEM

Nou!

Specialități
- stomatologie
- chirurgie maxilo-facială
- ginecologie
- EEG
- endocrinologie
- neurologie
- oftalmologie
- chirurgie plastică și estetică
- dermato-venerologie
- gastroenterologie
- fizioterapie
- interne
- cardiologie
- ORL
- N.P.I. (Neuropsihiatrie-Infantilă)
- chirurgie
- pediatrie
- oncologie
- infecțioase

Zilnic orele 8 - 20
str. Andrei Șaguna nr. 14
(lângă Franckmar)
telefon: 0257 - 213.211

(c.p. 512/2003)

---

s.c. **ARTERM** s.a. ARAD
Str. Unirii nr. 19
Cerințe
angajează
inginer ~~mecanic~~
cunoștințe
- întocmire devize
- normative ISCIR
- domeniu de investiții
- utilizare PC
- **vechime în specialitate 5 ani**

INFORMAȚII LA
Șef serv. PIASP
al societății.
Telefon
281.303, 281.245. (3534743)

ANIVERSĂRI

La aniversarea zilei de naștere, îi urăm domnului dr. ALEXANDRU NEAGOTĂ, viață lungă și fericită. LA MULȚI ANI! Colegii și prietenii. (16007)

VÂNZĂRI APARTAMENTE O CAMERĂ

Vând apartament 1 cameră, 11.800 Euro, Alfa. Telefon 280770, între 9-16; 257670, seara. (15761)

Vând apartament 1 cameră, zona Polivalentă, strada Călimănești, bloc 47. Telefon 0722.981.667; 0740.872.877. (15847)

Vând garsonieră, confort I, bloc 232, Micălaca, 8.500 Euro, negociabil. Telefon 0257/259989, după ora 16; 0724.952.118. (15928)

Vând apartament 1 cameră zona Autogării, etaj I, 10.500 EU. Telefon 256353. (15967)

Vând garsonieră confort III, 4.500 EU negociabil. Telefon 0740.355.789. (15995)

VÂNZĂRI APARTAMENTE DOUĂ CAMERE

Ocazie! Vând apartament 2 camere Vlaicu - Lebăda, confort I, decomandat, 14.500 EU. Telefon 286743, 0766.231.477. (15755)

Vând apartament 2 camere, strada Mioriței, decomandat, îmbunătățit, etaj II, 16.500 Euro. Telefon 0740.547.595; 0740.424.105; 267075. (15793)

Vând apartament 2 camere, parter, decomandat, Micălaca 300, între Euromedic și facultate. Telefon 267088 sau 259785. (15871)

Vând apartament 2 camere, 76 mp, decomandat, Micălaca 300, et. 7/8, instalație încălzire, termopan, priveliște Mureș, 16.300 Euro, negociabil. Telefon 0742.132.244. (15907)

Vând apartament 2 camere central, etaj 2, 18.500 EU. Telefon 256353. (15967)

VÂNZĂRI APARTAMENTE TREI CAMERE

Vând apartament 3 camere, parter, ultracentral, posibil privatizare, preț 25.000 Euro. Telefon 0744.606.564. (15734)

Vând apartament 3 camere, decomandat, 110 mp, deosebit, ocupabil imediat, preț la vedere, A. Vlaicu, bloc Z20, scara B. Telefon 0723.297.834; 271058, după ora 20. (15599)

Vând urgent apartament 3 camere, confort II, Vlaicu, etaj 3/4, modificat, multiple îmbunătățiri, 17.000 Euro, negociabil. Telefon 0257-275780; 0740.319.928. (15395)

Vând urgent apartament 3 camere, decomandat, 2 băi, gaz, contorizat, în Chișineu Criș, 10.500 Euro, negociabil. Telefon 0257-275780; 0721.788.839. (15395)

Vând 3 camere, decomandat, Piața Spitalului, etaj bun, bloc nou, 30.000 Euro. Telefon 253364; 0722.257.409. (15812)

Vând apartament 3 camere, decomandat, parter, Micălaca, 19.500 Euro. Telefon 264990. (15765)

Vând apartament 3 camere, ultracentral, 166 mp, Legea 112, nerevendicat, termotecă, balcon, boxă, acces auto, amenajări deosebite, 56.000 Euro. Telefon 284521; 0744.150.688. (15891)

Vând urgent 3 camere, Vlaicu, 14.500 Euro. Telefon 286743; 0766.231.477. (15900)

Vând apartament 3 camere, et. 4/4, la Z-turi, preț 15.500 Euro, negociabil. Telefon 273554. (15945)

Vând urgent apartament 3 camere, parter (str. V. Milea), lângă Tribunal.Telefon 253428. (15963)

Vând apartament 3 camere zona 300, 17.000 EU. Telefon 256353. (15967)

VÂNZĂRI APARTAMENTE PATRU CAMERE

Vând apartament 5 camere, parter, str. Abrud. Telefon 278718. (15580)

Vând apartament malul Mureșului, lângă Tribunal, la casă, etaj I, compus din: 5 camere + dependințe, 219 mp, balcon și terasă, fără garaj, preț 67.000 Eu. Informații telefon 0742.769.291. (15265)

Ocazie! Vând 4 camere, Eminescu, et. I, 271 mp, bun firme, cabinete, 39.000 Euro. Telefon 213192; 0722.257.409. (15812)

VÂNZĂRI CASE

Vând casă pe Victoriei, 3 camere + mansardă, dependințe, garaj, mic atelier, curte, 500 mp, bun pentru firmă, 75.000 Euro. Telefon 0740.886.894. (15502)

Vând casă de vacanță renovată, Săvârșin, pa Valea Troaș, 4.000 mp, preț 11.000 USD. Telefon 0740.069.907. (15168)

Vând casă în Aradul Nou, 5 camere, grădină, suprafață 1.440 mp, str. Bagdazar nr. 72, preț 63.000 Euro, negociabil. Telefon 286580. (15478)

Vând convenabil, casă mare în Arad, strada Adam Muller Guttenbrunn, nr. 75, toate dependințele. Telefon 0744.781.153; 278064; 287720.

Vând casă, sat Horia nr. 627, preț 6.500 Euro. Telefon 532164. (15561)

Vând casă cărămidă, Grădiște, compusă două apartamente, grădină. Telefon 349542. (15296)

Vând urgent 2 corpuri casă în centrul comunei Vinga; diferite obiecte casnice. Telefon 460350 după ora 10. (15668)

Vând casă + teren arabil, localitatea Dud. Telefon 0745.368.822, 279544. (15434)

Vând APARTAMENT LA CASĂ, 288 mp și SPAȚIU COMERCIAL, 100 mp, cumpărate cu Legea 112, str. I. C. Brătianu nr. 7 (fosta 30 Decembrie). Telefon 0722.613.133. (15063)

Vând casă, șapte camere, ideal pentru birouri, pensiune, etc. Telefon 0722.281.019. (15283)

Vând casă, ultracentral, B-dul Milea. Telefon 0722.369.771. (15596)

Vând casă modestă cu teren 720 mp, str. Petru Rareș, 37.000 Euro, negociabil. Telefon 0722.238.837. (15301)

Vând casă mare cu încă una în curte, grădină mare, toate facilitățile, preț acceptabil. Telefon 413092, după ora 20. (15779)

Vând VILĂ DEOSEBITĂ, complet utilată (mobilată) ultramodern, în Mureșel, ARADUL NOU, 300.000 Euro, negociabil sau 230.000 Euro, negociabil, nemobilată. Telefon 0722.381.749. (15802)

Vând casă familială, proprietate privată, 2 clădiri, grădină 1.400 mp, cartierul GAI, 40.000 Euro, negociabil, eventual plata în două rate. Telefon 274118. (12983)

Vând casă str. Barițiu, 5 camere + 2 băi + pivniță, ieșire separată, bun pentru privatizare. Informații telefon 0724.260.920. (15754)

Vând apartament la casă (Piața Catedralei), 3 camere + dependințe, 160 mp, gaz, acces auto, preț 30.000 Euro. Telefon 0257-284793. (15134)

Vând apartament la casă, 4 camere, 2 băi, Legea 112, curte comună, confort deosebit, încălzire proprie gaz, garaj, zonă centrală, front stradal 15 m. Telefon 250308; 0722.692.973. (15719)

(Continuare în pagina 13) ➧

Tipografia **Mediagraf**

Execută prompt, de calitate și la prețuri deosebit de avantajoase

• *Cataloage școlare, condici de prezență, carnete de note pentru elevi*

• *Registre, imprimate pliante, afișe*

• *Ziare, reviste, cărți, sonete, invitații de nuntă, cărți de vizită*

Informații și comenzi zilnic între orele 8-14 la sediul din str. Feleacului F.N. (lângă Complexul Jackson) sau la tel. 250.902; fax 250.920.

(Urmare din pagina 12)

Vând casă Cicir, șoseaua principală, încălzire gaz, grădină 1.500 mp. Telefon 216405. (15719)

Vând casă, Blanduziei nr. 35, 32.000 Euro. Telefon 0742.610.800. (15859)

Vând casă mare, centrală, în Vladimirescu, str. Progresului 92, utilități, posibilitate privatizare. Telefon 515281. (15912)

EMIGREZ! Vând casă cu toate utilitățile + SPAȚIU COMERCIAL, 26.000 Euro, negociabil. Telefon 413028. (15948)

Vând cabană Trei Insule, ultramodern, zonă neinundabilă. Informații telefon 0722.500.913. (15983)

Vând casă în Nădlac, vizibilă în 8 și 9 august. Telefon 0766.630.048; 0722.340.533. (8358317)

VÂNZĂRI SPAȚII

Vând HALĂ METALICĂ în suprafață de 580 mp, cu poartă electrică de 5m. Informații telefon 0722.389.755; 0788.373.340. (15909)

Vând SPAȚIU COMERCIAL 100 mp (Piața Mică), exclus agenții imobiliare. Telefon 253428. (15963)

Vând DOUĂ HALE PRODUCȚIE în CERMEI, o STAȚIE „PECO" la intrarea în TÂRNOVA și o combină „Fortschrit". Telefon 0744.781.153; 328143, 278064.

VÂNZĂRI TERENURI

Vând loc de casă, 540 mp, str. M. Vodă nr. 23 - Bujac. Informații nr. 19, telefon 263163. (15807)

Vând 80 ha agricol, compact, intabulat, ses. Telefon 213192, 253364; 0722.257.409. (15812)

Vând loc casă 1740 mp, Sari Viorel, sat Sâmbăteni nr. 356. (15788)

Vând 1 ha sau 3 ha TEREN la șoseaua de centură. Telefon 0744.615.247. (15894)

VÂNZĂRI AUTO

Vând tractor U650, stare forte bună, plug și disc GD 3.2 nou și 3 grape noi. Telefon 275701; 0744.558.552. (p)

Vând VW PASAT, 1900 TDI, 2001, extrase multiple și GOLF IV, 2002 1,9 TDI, extrase. Telefon 0722.226.227.

Vând microbuz marfă Mercedes MB100 D, 1993. Telefon 0722.381.765. (15682)

Vând Mercedes Bus 207 Diesel, 1985, lung, înălțat, 4.350 Euro, negociabil. Telefon 288686, 287080. (15730)

Vând talon, CIV, numere noi + caroserie R.18-100 Euro. Telefon 0744.133.095. (15944)

Vând M461, motor Brașov cu CIV, numere noi. Informații telefon 318367, după ora 21. (9647295)

Vând Fiat Regata Diesel, 1985, stare bună, 1.650 Euro, negociabil. Telefon 288686, 287080. (15730)

Vând Dacia 1300, CIV, numere noi, VT, preț 450 Euro. Telefon 0721.060.093. (15810)

Vând Audi B4 (80), înmatriculat, cu climă 1,9 TDi, 1994; Renault Kango Diesel, 2001; Opel Vectra Diesel 1,7, an 1995 și Ford Fiesta, 1988, cu vama achitată. Telefon 0722.251.555; 0744.552.160.

Vând camion Mercedes LP 808. Telefon 0745.522.260. (8358310)

Vând Ford Scorpio Diesel, an 1987, preț 3.300 Euro. Telefon 0740.849.087. (8358311)

Vând Peugeot 206, 1,1 benzină, 3 uși, climă, an 2001, preț 7980 Euro, negociabil. Telefon 0742.025.841. (15901)

Vând VW Passat 1,9 TDi, model 1998, rotund, extrase, înmatriculat, 9450 Euro, negociabil, urgent. Telefon 0742.025.841. (15901)

Vând Dacia 1310, 1995, metalizat, fără rugină, perfectă, 1650 Euro, negociabil. Telefon 0257-277321; 0724.257.818. (15913)

Vând tractor U-650, stare bună de funcționare, preț 70.000.000 lei, ușor negociabil. Telefon 0257-415484. (15917)

Vând Saviem carosat, cu prelată, stare bună, preț negociabil. Telefon 0722.301.782. (7193131)

Vând Opel Kadett, an 1990, 1,6 benzină, 2+1 uși, stare bună, înmatriculat persoană fizică, 3.000 Euro, negociabil. Telefon 0745.433.388. (15929)

Vând Renault 21 Diesel, 1989; BMW 316, an 1987; Ford Escort, an 1992; Mercedes 300 Diesel înscris; Dacia1310, an 1986; Audi 80 Diesel, an 1980 înscris, motoare Diesele, orice tipuri de mașini. Telefon 0740.198.905. (15954)

Vând talon cu CIV pentru Ford Escort, 300 EU. Telefon 0740.146.940. (16000)

Vând motor Mercedes Cobra 240 D, stare bună, 450 EU. Telefon 0740.146.940. (16000)

Vând caroserie Mercedes Cobra completă, stare bună, 450 EU. Telefon 0740.146.940. (16000)

Vând Dacia 1310, an 1990, în stare foarte bună. Telefon 276831. (15972)

Vând tractor L-445 cu cabină, stare foarte bună. Informații telefon 0745.534.963. (15988)

Vând autoplatformă 1 axă; vând tractor (TAF); vând Saviem basculantă. Telefon 0744.564.927. (16002)

VÂNZĂRI ELECTRO

Vindem CASE MARCAT FISCALE, CÂNTARE ELECTRONICE și CONSUMABILE. Telefon 272727. (15464)

Vând CONGELATOR, COMBINĂ FRIGORIFICĂ și FRIGIDER, foarte ieftin și garanție. Telefon 275277. (13360)

Vând TV COLOR, MAȘINĂ AUTOMATĂ DE SPĂLAT, foarte ieftin și garanție. Telefon 275277. (13359)

Vând la prețuri bune TELEVIZOARE COLOR, MAȘINI SPĂLAT AUTOMATE, CONGELATOARE, LĂZI și COMBINE frigorifice. Ofer garanție. Calea Radnei 153. Telefon 274600. (12970)

Vindem LĂZI, COMBINE FRIGORIFICE, CONGELATOARE, VITRINE, FRIGIDERE, MAȘINI DE SPĂLAT, TV COLOR, numerar sau în rate, prețuri foarte mici și negociabile, Calea Radnei nr. 225, telefon 259339, 0744.706.321, 563027. (14931)

Vindem CASE MARCAT FISCALE, CONSUMABILE, CÂNTARE ELECTRONICE. Telefon 211211, 281188. (c.)

VÂNZĂRI DIVERSE

Vând FĂINĂ BL 55, 7.500 lei/kg + TVA. Telefon 286378, 0724.266.289. (15405)

Vând uși de interior diferite dimensiuni, geam 4 canate duble cu sticlă și rolete, dulap cu roletă, teracote, preț negociabil. Telefon 257154. 815945)

Vând GARAJ ULTRACENTRAL, cu extras CF. Telefon 0744.784.443. (14070)

Vând PLASĂ GARD ZINCATĂ, PLASĂ RABITZ, CUIE, toată gama de SÂRME, str. VRABIEI 4. Telefon 289997. (14751)

Vând TABLĂ DECAPATĂ 1x1000x2000, 350.000 lei/coală, str. Vrabiei, nr. 4. Telefon 289997. (14751)

Vând LEMNE FOC, tăiate, esență tare, la domiciliu. Telefon 276488, Grădiște. (15895)

Vând NISIP, BALAST, la domiciliu, cu camionul. Telefon 0744.142.745. (15895)

Vând BOLȚARI, calitatea I, 14 modele, prețuri negociabile. Telefon 0745.634.885. (10076)

Vând 10 tone porumb boabe. Telefon 0722. 301.782. (7793127)

Vând BETON, MORTAR, ȘAPĂ. Asigur utilaj, transport. Telefon 0723.273.746. (15461)

Vând BOLȚARI OMOLOGAȚI, beton și zgură, la cel mai bun preț. Telefon 0722.621.600, 0722.870.752; 283683. (c. 369)

Vând termoteci Vaillant și Junkers pe gaz. Informații telefon 463588. (7794187)

Vând 5 bucăți purcei; ușă de teracotă. Telefon 0745.265.136. (8357595)

Vând piese mobilă veche, ieftin. Telefon 256279, seara. (15535)

Vând BCA, BLOCURI CERAMICE, ȚIGLĂ, CIMENT, VAR, BINALE. Telefon 211272. (13964)

Vând cărămidă, plăci ondulate din demolări și moară pentru furaj. Telefon 0742.674.556; 0257/ 288968. (15726)

Vând BALAST, NISIP, LEMNE FOC. Domiciliul clientului. Telefon 214428, 0721.889.679. (15753)

Vând BALAST, NISIP, LEMNE FOC la domiciliul clientului. Telefon 241278, 0745.272.375. (15752)

Vând strung SNB 400, frezăciocan pneumatic; vând Seat Ronda Diesel. Telefon 411186, după ora 20. (15854)

Vând baloți paie grâu. Telefon 0257/275585; 0721.594.426; 0721.545.487. (15391)

Vând BOLȚARI VIBROPRESAȚI 300x250x200 - 11.500 lei; 1mc-770.000 lei. Telefon 0257-281491; 0722.381.750. (15134)

Vând butelie aragaz - 470.000; aragaz - 1.000.000 lei. Telefon 254461. (8358303)

Vând 3 bidoane PVC 60 lt.; 1 cuptor electric, pene gâscă vechi, canistră metal benzină, butelie dublă aragaz. Telefon 211409. (15877)

Vând NISIP, BALASTRU, PIATRĂ albă fundație, domiciliul clientului. Telefon 0744.534.601. (15878)

Vând vitrină frigorifică 800 E negociabil; vând mașină fursecuri 10 milioane, negociabil; vând masă, scaune lemn cireș; vând malaxor carmangerie 300 E negociabil. Telefon 0722.855.701; 0257-257511. (15911)

Vând garaj cuplat, zona 300 Micălaca. Telefon 0740.993.146. (15920)

Vând 10 tone grâu bun pentru sămânță și panificație. Telefon 512437. (7793130)

Vând CANAPEA extensibilă, tip dormitor, COMODĂ TV + lenjerie pat, un DULAP cu două uși, un MOBILIER RUSTIC. Telefon 267737; 0740.310.280. (15921)

Vând mobilă veche, țigle, cupe. Informații la telefon 0745.849.560. (15927)

Vând PLASĂ GARD ZINCATĂ, toate dimensiunile. Str. ABATORULUI nr. 62. Telefon 256884. (15926)

Vindem 6000 de puicuțe ROSSO. Informații la telefon 0744.877.274: 0745.394.276 și 0264-271904. (f.3534736)

Vând ieftin mobilă cameră combinată, chiuvetă inox dublă, boiler 80 litri, vană fontă, rezervoare combustibil 900 litri. Telefon 276369, după ora 14. (15943)

Vând mobilă dormitor vechi (din lemn), stare bună. Telefon 236175. (15944)

Vând sufragerie „Regence", preț informativ 300 Euro, negociabil. Telefon 0257-264598, seara. (15955)

Vând NISIP și BALAST la domiciliul clientului. Telefon 257769. (15990)

CUMPĂRĂRI TERENURI, IMOBILIARE

Cumpăr casă cu teren, cât mai central, ofer 28.000 Euro. Telefon 0723.308.286. (15801)

Cumpăr terenuri extravilane, fără intermediari, în Arad și în țară. Telefon 0723.252.374; 0257 - 230869. (10279)

Cumpăr garsonieră, confort I sau 2, etaj intermediar, prefer Micălaca, Alfa, Grădiște, ofer 5.000-6.000 Euro. Telefon 0745.517.789. (15904)

CUMPĂRĂRI AUTO

Cumpăr talon pentru microbus RENAULT TRAFIC, 2500 cmc, diesel, an 1990. Telefon 473844; 0722.417.988. (p)

CUMPĂRĂRI ELECTRO

Cumpăr frigider, ofer 700.000; congelator, combină, ladă frigorifică, ofer 1.200.000-1.500.000. Telefon 273965; 0721.838.968. (8358312)

CUMPĂRĂRI DIVERSE

Cumpăr tulpină nuc. Ofer 3.000.000-3.500.000 lei/mc. Telefon 0724.673.071. (15555)

Cumpăr 20-100 to grâu și porumb boabe. Telefon 0745.037.225. (15837)

Cumpăr PURCEI de peset 8 săptămâni și PORCI GRAȘI până la 120 kg. Plata pe loc. Telefon 349718. (15910)

Cumpăr butelii aragaz, ofer 350.000 lei. Telefon 274409. (15957)

LOCURI DE MUNCĂ

Angajăm OSPĂTARI/E și PIZZAR. Telefon 211994. (15572)

Agenții economici își pot procura

Registrul general de evidență a salariaților

Agenții economici care nu și-au procurat încă registrul general de evidență a salariaților - a cărui utilizare este prevăzută de noul Cod al Muncii - pot cumpăra acest document zilnic, între orele 9-15, de la sediul redacției Adevărul (Bd. Revoluției nr. 81) și de la Tipografia Mediagraf (str. Feleacului FN).

RESTAURANT angajează BARMAN și FEMEIE de SERVICIU. Telefon 0722.639.554.

„MADONA" LIPOVA angajează REPARATOR mașini de spălat, frigorifice; AUTOMECANIC. Telefon 0744.796.542. (14930)

Angajez VÂNZĂTOR și MUNCITOR. „ALTA LINEA", Intim, colț cu Mărășești. (15729)

SC INDCOOP BATTOCCHIO SA angajează muncitori calificați (TÂMPLARI) și necalificați. Informații telefon 214393, str. Pădurii nr. 6. (15809)

„TOP SECURITY" ARAD, P-ța Sârbească nr. 1, telefon 281410, 280228, angajează PERSONAL PAZĂ. (15818)

SOCIETATE COMERCIALĂ angajează REPREZENTANȚI VÂNZĂRI. Se oferă pachet salarial atractiv, în funcție de performanțe. CV/fax 228108. (15889)

Angajez VÂNZĂTOARE flori (piață), tânără, dinamică, program prelungit. Telefon 259190. (15863)

Angajăm GRAFICIAN, experiență COREL, CUTTER-PLOTTER. Telefon 284736. (15879)

Angajez VULCANIZATOR în Aradul Nou, urgent. Telefon 0257-287221; 0723.226.835; 0744.695.923. (15873)

SOCIETATE COMERCIALĂ angajează ZIDARI, DULGHERI, ZUGRAVI, muncitori NECALIFICAȚI. Telefon 272941; 0722.401.767. (15869)

„SAMA MATAR" distribuitor produse INTERSTAR, JOHNSON WAX, LONDA, OVERSEAS, BIC, MIKE, IZOLDA, angajează AGENT VÂNZĂRI; FACTURISTĂ, AJUTOR GESTIONAR cu experiență. Informații și CV, la telefon 278111. (15870)

SOCIETATE COMERCIALĂ angajează personal pentru CONTABILITATE PRIMARĂ, VÂNZĂTOR și FEMEIE de SERVICIU. Telefon 281492; 280389. (15886)

Angajăm (carte muncă) FEMEIE (20-35 ani) cu liceu. Telefon 0745.317.935. (15885)

SALON DE ÎNFRUMUSEȚARE angajează. COAFEZE, MANICHIURISTĂ-PEDICHIURISTĂ (fete și băieți). Telefon 0257-282019; 0723. 306.248. (15897)

SOCIETATE COMERCIALĂ angajăm urgent ELECTRICIENI. Telefon 289468; 0722.371.933. (15905)

Angajez PERSONAL, minim liceul. Telefon 286743. (15900)

Angajăm AJUTOARE BUCĂTAR și OSPĂTARE. Telefon 270027; 270026; 270032. (15933)

Angajez ARHITECT și DESENATOR TEHNIC cu cunoștințe redactare computerizată AUTOCAD. Telefon 210400; 0722.166.308. (15931)

Angajez ZUGRAVI-FAIANȚORI. Telefon 0723.494.316. (15939)

Angajez FEMEIE pentru MENAJ 6 ore/zi cu posibilitatea de a se deplasa în străinătate fără obligații familiale, vârsta 40-55 ani, sănătoasă. Telefon 253583. (15956)

Angaje BRUTARI COCĂTORI (cuptor vatră) și ȘOFER cu mașină proprie. Telefon 0744.634.876. (15969)

Fabrică de încălțăminte din localitatea VÂRȘAND, angajează MUNCITORI. Relații telefon 530066 sau 0745.617.443 orele 8-17. (15989)

Angajăm VÂNZĂTOARE cu experiență în domeniul alimentar. Salar 4.000.000 lei. Telefon 0788.345.643, 0722.458.101. (15984)

SC ATLASSIB SRL angajează ȘOFERI transport persoane: permis de conducere cat. B, C, D, E, vechime minim 5 ani ca șofer, domiciliul în Arad, telefon. Relații la telefon 0269 - 224101; 0269- 231012 int. 391 sau 323. (15987)

Angajăm VÂNZĂTOARE pentru magazin alimentar - gheretă zona Alfa. Telefon 0722.626.853; 0257 - 283733. (15989)

SC ARCONS SECURITY SRL Arad, str. Lucian Blaga nr. 1, încadrează AGENȚI PAZĂ, AGENȚI INTERVENȚIE pentru municipiu și Mândruloc. Telefon 254417. (15997)

Angajez INSTALATORI SANITARI încălzire, MUNCITORI NECALIFICAȚI. Informații telefon 0745.257.109. (15998)

Angajez BARMAN + BUCĂTAR, OSPĂTAR. Telefon 0722.349.254. (16001)

PRESTĂRI SERVICII

Executăm TENCUIELI, ZUGRĂVELI: hale, case. REPARAȚII ACOPERIȘURI. Telefon 211646, 0740.994.503. (15699)

IZOSTRUCT execută HIDROIZOLAȚII, garanție 10 ani. Telefon 0722.262.147, 258376. (15270)

(Continuare în pagina 14)

(Urmare din pagina 13)

SILDOR PROD.
Reparații montaj, FRIGORIFICE și AER CONDIȚIONAT. Vânzări VITRINE, RAFTURI și CAMERE FRIGORIFICE, NOI. Telefon 0257-349121, 0257-270622. (c. 32)

Firma HAYDEN'S SRL instalează PAVAJE orice dimensiune, orice tip, preț avantajos. Telefon 0724.391.074. (15835)

Autorizat execut RENOVĂRI, zugrăveli, faianțări, gresieri, parchet laminat. Telefon 0742.124.593; 0745.762.053. (15903)

Executăm CONSTRUCȚII, garanțial, TENCUIELI, BETONĂRI, faianțări, zugrăveli, rigips, parchetări. Telefon 0724.473.584. (15908)

Executăm toate tipurile de CONSTRUCȚII cu/fără material. Telefon 0721.583.110. (15918)

Executăm TÂMPLĂRIE PVC cu geam termopan, MONTAREA gratuită, preț negociabil. Telefon 256894. (15916)

Execut LUCRĂRI de CONSTRUCȚII, tencuieli, zugrăveli, faianțări, gresieri, modificări interioare, instalații sanitare, etc. Telefon 0740.239.787; 0257-279602. (15958)

DIVERSE

Sunt ALEXANDRA și doresc să iau legătura cu nașele mele, fostele
MOTICEAC ANI
și
ANETA.
Sunați-mă la telefon 0234/210053. (15914)

Doamna care a găsit punga cu acte - IVANOV STELA, rog să dea telefon la nr. 251273. RECOMPENSĂ. (15975)

♣♦ PREZICĂTOARE ♥♠

Prezicătoarea
ELENA,
împacă cupluri despărțite, lecuiește: IMPOTENȚA, BEȚIA, EPILEPSIA, BOLI de PIELE, leagă și dezleagă CUNUNII, dezleagă BLESTEME, FARMECE, aduce PERSOANA IUBITĂ la cei despărțiți. Telefon 0257-267519; 0740.873.314. (14603)

Luminița, Arad, urez sănătate,
VALERIEI ZENA,
mi-a împăcat familia destrămată. Sunați: 0257-262935; 0744.288.220. (15749)

Stimați cititori. Renumita și binecunoscuta tămăduitoare
AURELIA ARDELEANCA,
cunoscută de arădeni dar și peste hotare pentru minunile care le face. Cu harul său cel sfânt dezleagă orice tip de farmece și blesteme, tratează și vindecă boli care nu sunt descoperite pe cale medicală, scoate argintul viu, dezleagă cununii, lecuiește beția și impotența, unește familii dezbinate, vă ajută în afaceri. Rezultate garantate. Telefon 263951; 0723.924.535. (15845)

Tănase - PÂNCOTA. N-am cuvinte să-i mulțumesc TĂMĂDUITOAREI
VALENTINA
pentru ajutorul acordat. Am o vârstă înaintată, dar fără un rost în viață. Eram necăsătorit și dependent de băutură. Într-un moment de disperare am apelat la puterile doamnei VALENTINA. Incredibil, dar este adevărat! M-a lecuit de beție și mi-a dezlegat cununia. Telefon 0257/231258; 0721.564.457; 0742.670.581. (15748)

TURISM

TURISM - LITORALUL ROMÂNESC, 1.400.000 - 8.625.000 lei, Bd. Revoluției nr. 44. Telefon 338493. (14355)

OFERTĂ SPECIALĂ! GRUPURI 30-40 persoane, reducere 5-15%, GRECIA 80-200 Eu. Bd. Revoluției nr. 44. Telefon 338493. (14355)

RALU - TRANSPORT persoane ITALIA (joi). Telefon 0721.605.913; 0745.608.426; 349947. (15849)

OFERTĂ TURISTICĂ în stațiunea EFORIE SUD, hotel 3 stele. Telefon 281036. (c. 48)

OFERTE TURISTICE de EXCEPȚIE. Telefon 253434, 281336. *www.siriustravel.ro (15290)*

Transport persoane ARAD-SUCEAVA în zilele de luni și joi cu autocar. Telefon 0744.618.126; 0744.909.803. (15934)

ÎNCHIRIERI

Închiriez (ofer) apartament două camere, mobilat, lângă Orizont, pe termen lung, 100 Euro. Telefon 259754; 0745.558.847. (15899)

Dau în chirie SPAȚIU DE DEPOZITARE, 300 mp. Telefon 0722.345.002. (15591)

Ofer spre închiriere, pe termen lung, mansardă ideală pentru birou, Vlaicu. Telefon 229939. (15723)

Închiriez HALĂ 320 mp, zona UTA, preț negociabil. Telefon 272676; 0722.344.626. (15738)

Închiriez apartament de lux 2-3 camere, 150 - 250 Euro. Telefon 286743, 0766.231.477. (15755)

Cuplu, fără copii, serioși, căutăm garsonieră de închiriat, preț rezonabil. Telefon 0740.651.728. (15798)

Închiriez (ofer) apartament, Bd. Revoluției, 145 mp. Telefon 270176, 0745.529.407. (15292)

Închiriez SPAȚIU COMERCIAL utilat, strada Barabas Bela. Telefon 250308. (15719)

Închiriez HALĂ nouă 80 mp, toate dotările, central. Telefon 0722.800.411. (8358313)

Ofer spre închiriere o cameră și garaj, Romanilor. Telefon 211409. (15877)

Închiriez cameră, bucătărie, baie, în Gai, central. Telefon 212351; 0740.510.946. (15942)

Ofer pentru închiriere apartament 2 camere, mobilat, contorizat, centru. Telefon 286393. (15965)

Închiriez (ofer) apartament 2 camere cu utilități renovat complet pentru: sediu firmă, birouri, etc., spațiu comercial - Mărășești. Telefon 0744.621.260. (15985)

Ofer chirie apartament Vlaicu, 100 EU. Telefon 256353. (15967)

Închiriez (ofer) apartament 2 camere Micălaca, bloc 529, ap. 16. Telefon 261970 după ora 16. (15971)

Închiriez casă singur în curte, central. Informații telefon 0723.333.012 sau 0722.241.520. (15983)

Ofer pentru închiriat pe termen lung, apartament 2 camere central. Telefon 233843 între orele 16-20. (8358320)

Ofer spre închiriere apartament 2 camere + garaj. Informații telefon 271938. (8358321)

PIERDERI

Pierdut carnet de asigurat eliberat de CAS Arad pe numele Dudan Diana. Îl declar nul. (15872)

Pierdut ștampile: rotundă și dreptunghiulară cu inscripția firmei SC „ANDRIS-IMPORT-EXPORT" SRL ARAD, Minervei nr. 39, ROM/050/1347. Le declar nule. (15884)

Pierdut carnet de șomaj eliberat de DMPS Arad pe numele Blăjan Rodica. Îl declar nul. (15906)

Pierdut adeverință călătorie handicapați, eliberată de Asociația Handicapaților, pe numele Ficzai Paraschiva. O declar nulă. (15919)

Pierdut carnet șomaj nr. 34523/3.09.1996, eliberat de DMPS Arad în 03.09.1996, pe numele Faur Ioan. Îl declar nul. (15923)

SC FILDAS TRADING SRL am pierdut autorizația pentru activitatea cu stupefiante nr. 3494 DM/1998 eliberată de Ministerul Sănătății București. O declarăm nulă. (15949)

✝ DECESE ✝

Cu inimile zdrobite de durere anunțăm moartea scumpului nostru tată și bunic,
CRIȘAN SIMION,
la vârsta de 76 de ani. Slujba de înmormântare va avea loc astăzi, 6 august, ora 12, în localitatea GRĂNICERI. Familia îndoliată.

Consternat de durere anunț încetarea fulgerătoare din viață, a scumpei mele soții
BECSEI ELENA.
Înmormântarea va avea loc azi, 6.08.2003, ora 14, de la Capela Cimitirului Eternitatea. Soțul îndurerat.

Cu nemărginită durere în suflet, anunțăm moartea fulgerătoare a celei care a fost soție și mamă iubitoare
ANETA DAN
născută CURT. Înmormântarea va avea loc astăzi, 6.08.2003, ora 17, de la casa părintească din CURTICI, str. Tache Ionescu, nr. 67. Fie-i țărâna ușoară! Soțul MARIAN, copiii COSMIN și CIPRIAN.

Cu adâncă durere în suflet anunțăm încetarea din viață, a dragei noastre mame, bunică și soție
KOVACS MARGARETA
născută BIRO, care a trăit 68 ani. Înmormântarea va avea loc azi, 6.08.2003, ora 15, de la Capela Nosferatu de la Cimitirul Eternitatea. Odihnească-se în pace! Familiile îndoliate RĂDULESCU și KOVACS.

Cu adâncă durere anunțăm încetarea din viață la vârsta de 85 ani a celui care a fost soț, tată, bunic, străbunic
DON IOAN,
din Curtici. Înmormântarea va avea loc joi, 07.08.2003 orele 17.00, de la locuința sa din Curtici, strada V. Țepeș nr. 49 A. Familia îndoliată.

✝ SERVICII FUNERARE ✝

IN MEMORIAM "KUKI"
Servicii Funerare Complete
Str. M Eminescu Nr.4
ÎN CURTE
Tel:211.929 - 0723.343.964
Magazin deschis la orice oră
OFERĂ:
SICRIE 10 modele de la 600.000 - 2.800.000
SICRIE LUX 6 modele de la 3.600.000-10.500.000
SICRIE import 70.000.000 lei
Mânere, șuruburi accesorii
LENJERIE 7 modele de la 350.000 - 1.400.000
GRATUIT ! ! ! !
Transportul sicriului la domiciliu
ÎNBĂLSĂMATUL
Plata în Rate ! ! !
Transport Intern și Internațional

RO STYL COMPANY
SERVICII FUNERARE COMPLETE
PRODUCĂTOR SICRIE
ARAD, STR. M. EMINESCU 22, TELEFON 214.422
Magazin deschis și noaptea
OFERIM
● SICRIE 10 MODELE DE LA 500.000 LA 3.600.000
● SICRIE LUX 4 MODELE DE LA 4.500.000 LA 20.000.000
● LENJERIE DECES 6 MODELE DE LA 300.000 la 2.000.000
● CRUCE, LUMÂNĂRI, PROSOAPE, BATISTE, MÂNERE și ȘURUBURI SICRIU
OFERTĂ SICRIU FAG CRUCE RESPETE 1.500.000
APELÂND LA SERVICII: ÎMBRĂCAT, FORMOLIZAT ȘI TRANSPORT BENEFICIAȚI DE 15% REDUCERE LA SICRIU
TRANSPORT INTERN ȘI INTERNAȚIONAL
▼PLATA ȘI DUPĂ ÎNCASAREA AJUTORULUI DE ÎNMORMÂNTARE.
PĂREREA DVS. CONTEAZĂ!
TELEFON 0744.690.121

✝ CONDOLEANȚE ✝

Suntem alături de familia ȘERB în greaua durere prin care trece prin pierderea celei care a fost mamă, bunică, soacră,
ȘERB MARGARETA.
Dumnezeu s-o odihnească! Colegii de la SC ELECTRICA, SDFEE Arad și AISE Arad. (15922)

Ne despărțim cu durere în suflet de minunata ființă,
MARGARETA ȘERB,
fostă educatoare la Grădinița de Aplicație nr. 6, cadru didactic de excepție, care a educat sute de copii, a îndrumat cu competență profesională, exemplară, elevele practicante ale Liceului Pedagogic de Educatoare, fiind un exemplu pentru noi și pentru întreg învățământul preșcolar. Adio, draga noastră RETA! SILVIA ANTONESI VIȘAN. (15932)

Draga noastră mamă, soacră și bunică
ECATERINA PECICAN
a plecat de lângă noi spre o lume mai bună. Le mulțumim rudelor, prietenilor, vecinilor și cunoștințelor pe care i-am simțit alături de noi în durerea de a o pierde. Dumnezeu să te odihnească în pace, mami! Vei fi veșnic cu noi, în inimile și gândurile noastre. Familia ing. GH. PEREANU. (15968)

Un pios omagiu și o amintire veșnică pentru cea care a fost o bună cumnată și mătușă
ANETA DAN.
Cumnatul MIRCEA, cumnata ANI și nepoata ADRIANA împreună cu mama soacră MERINA. (15974)

Suntem alături de familia RĂDULESCU în greaua pierdere suferită prin decesul mamei și bunicii
KOVACS MARGARETA.
Odihnească-se în pace! Colegii de la IDEA PRO și TARGO. (15982)

Sincere condoleanțe familiilor ȘERB și PAVEL la pierderea mamei
RETA ȘERB.
Familia MIA și TEO ARDELEAN. (15991)

Un ultim rămas bun pentru iubita noastră colegă
DAN ANETA.
Dumnezeu s-o ierte și să o odihnească în pace! Oli, Neli, Măricuța. (8358318)

Colectivul SC MODE ITALIA SRL este alături de familia DAN în aceste grele momente datorate încetării din viață a celei care a fost soție, mamă și o minunată colegă
DAN ANETA.
Dumnezeu să o odihnească în pace! (8358318)

Regretăm dispariția fulgerătoare a celei care a fost
DAN ANETA.
Sincere condoleanțe familiei îndoliate! Familia CARPINETI. (8358318)

Suntem alături de colegul nostru BECSEI ANTON în marea durere pricinuită de decesul soției sale. Dumnezeu s-o odihnească în pace! Colegii de la SC ARAMIS SA Arad. (16003)

Colegii de muncă de la SC CENTROSOJA SRL Arad transmit sincere condoleanțe colegului lor BECSEI ANTON și deplâng trecerea în neființă a soției acestuia. (16003)

✝ COMEMORĂRI ✝

Astăzi, 6 august dragul nostru,

RĂDUCU
ar fi împlinit 23 de ani, din păcate, nu-i mai putem spune „La mulți ani!". Îngerașii să-l înveselească și Dumnezeu să-l odihnească! Mama, tata și Coca cu familia. (15848)

Azi, 6 august, se împlinesc 3 ani de când a plecat dintre noi cel care a fost soț, tată, bunic, străbunic,

PANTEA IOAN.
Dumnezeu să-l odihnească în pace! Familia. (15791)

Un gând, o rugăciune, la 6 luni pentru iubitul meu,
BOGDAN.
Nu sunt cuvinte să-mi pot exprima durerea. Dumnezeu să mă mângâie iar sufletul tău să-l odihnească acolo în Împărăția Lui. Cât voi trăi, trăiești în amintirea mea. IOANA. (8358316)

Timpul nu va reuși să o șteargă din sufletele noastre pe cea care a fost mamă, bunică, soacră,
IVANOV NATALIA,
de la a cărei trecere în lumea celor drepți au trecut 6 luni. Dumnezeu s-o odihnească! Familiile IVANOV și SCHUTZ. (15915)

Ne vom aminti mereu de dragii noștri:
SĂRAC FLORIAN,
SĂRAC ZAMFIRA
și SĂRAC TEODOR.
Dumnezeu să-i odihnească! Familia ANA și GHEORGHE TEOREAN. (15935)

„Șase luni de lacrimi și dor/ Un gol imens necruțător/ Șase luni în care n-am crezut/ Căci dragă soț și tată te-am pierdut,"

colonel (r)
SCHABERGER OTTO IOSIF.
Vei rămâne veșnic în amintirea noastră. Soția DOINA, copiii RAMONA și OTTO. (15947)

Azi, 6 august,

DIHEL PETRU
(TUȚU),
ar fi trebuit să împlinească vârsta de 46 ani. În loc de „La mulți ani!" îți spunem „Dumnezeu să te odihnească în pace!" În veci nemângâiați, mama, soția și copiii. (15961)

sto MATERIALE FINISAJ IMPORT GERMANIA >BENICOM sto sto

Arad, str. Petru Rareș nr. 82 (Grădiște); Tel/Fax: 0257-218.868

Vă oferă

cele mai bune produse

de fabricatie si import Germania, Italia, Spania

la cele mai avantajoase preturi

* Produse finisaj interior, exterior
- grunduri, gleturi
- vopsele lavabile 1200 de nuante pentru interior si fatade
- materiale decorative structurate interior si fatade
- sistem de termoizolatie
- pardoseli industriale

* Podele laminate trafic intens KL32 cu rezistentă termică

* Gresie, faiantă

(2639093)

sto construieste constient

Calitatea contează!

PROGES pentru amenajări interioare

Str. Dorobanți nr.55
Tel: 0257-282.021

PARCHET LAMINAT
de la 167.000 lei /mp*

LAMBRIURI LAMINATE, TAVANE POLISTIREN

PROMOȚIA LUNII !

PARCHET CLICK 230.000 lei/mp*

*Preț fără T.V.A. (c.166)

Licitație

CONSILIUL LOCAL AL MUNICIPIULUI ARAD

Arad, Bd. Revoluției nr. 75

Organizează în data de 27.08.2003, ora 12,00

LICITAȚIE PUBLICĂ DESCHISĂ PENTRU CONCESIONAREA UNUI TEREN în suprafață de 1.540 m. p.

situat în municipiul Arad, Calea Timișoarei FN, pentru construire „Stație distribuție carburanți".

Caietul de sarcini și instrucțiunile pentru ofertanți pot fi studiate și cumpărate de la sediul Serviciului public „Administrația Patrimoniului Local", Bd. Revoluției nr. 75, camera 15, în perioada 07.08.-18.08.2003.

La licitație se pot înscrie persoane juridice române. Ofertele se pot depune în perioada 07.08.-27.08.2003, până la ora 10,00, la serviciul Relații cu publicul, camera 5.

(3534738)

OFERTA DE OFERTA MATROS 2000

La fiecare mp de...

PODELE LAMINATE

trafic intens 7,2 mm 204.900*

GRATUIT ...folia izolantă - grosime 3mm

LAMBRIURI MDF si PVC

Tel.:0267 / 349 888 , 0744 / 766 896

Arad, C. A. Vlaicu nr. 28-32

(lângă de stadionul UTA-fosta școală de șoferi)

* preț fără T.V.A. (c.548)

s.c. TEBA Arad Industry Build Division SRL Arad, str. Patria 14

angajează INGINER CONSTRUCTOR

Se oferă:
- Transport gratuit
- bonuri de masă
- asistență medicală la sediul societății

Persoanele interesate vor depune un CV la sediul societății, str. Patria, nr. 14, sau pe fax nr. 0257/280.701.

(3534724)

Vreți să cumpărați?

Nu aveți bani?

EURO-CASSA S.R.L.

2.000 → 25.000 EURO

Apartament casă, teren, pământ etc.

6 % comision/an 100 luni durată de rambursare

EURO-CASSA Telefon: 284.390

ORAR 8⁰⁰-17⁰⁰ B-dul Decebal nr. 2-4, cam. 211

(S.C. PROIECT)

(2639078)

S.C."MOL ROMÂNIA PETROLEUM PRODUCTS" SRL

angajează

ȘEF STAȚIE DESERVIRE CARBURANȚI

la stația de deservire carburanți MOL - cu locația Arad

Condiții:
- *studii superioare tehnice sau economice*
- *experiență minim 2 ani în domeniul comerțului sau al industriei petroliere*
- *cunoștințe solide operare PC*
- *persoană dinamică, spirit organizatoric, om de echipă, bun conducător, capabil să coordoneze eforturile echipei în scopul atingerii obiectivelor dorite*

Avantaje:
- *cunoașterea limbii engleze*
- *stăpânirea noțiunilor de contabilitate*
- *carnet de conducere cat. B*

Cei interesați vor trimite:

Curriculum Vitae, scrisoare de intenție, copie după diploma de studii, la adresa: S.C."MOL ROMÂNIA P.P."S.R.L., 400489-Cluj-Napoca, Str. Republicii nr.109, et.4 Fax: 0264-594852, e-mail:office@molromania.ro, în atenția Compartimentului Resurse Umane, specificând în scrisoarea de intenție postul și localitatea pentru care se aplică.

Data limită de depunere a dosarelor este ***14.08.2003***

MOL

Partener la progres

(3401677)

RTC Holding distribuitor național de birotică-papetărie

angajează Reprezentant vânzări (cod RV. 06. 2003)

Cerințe necesare postului:
- studii superioare (constituie avantaj)
- experiență în vânzări minim 1 an
- excelente capacități de comunicare și negociere
- permis conducere categ. B
- orientare spre rezultate, dinamism și motivare

Se oferă salariu motivant în funcție de rezultate, posibilitatea de a vă dezvolta o carieră de succes într-o echipă dinamică, de profesioniști.

Cei interesați sunt rugați să trimită CV la fax **0257-252.474** sau e-mail **rtc.timisoara@rtc.ro**, menționând codul postului.

(2639093)

BUCURĂ-TE DE MARE!

Abonează-te la CONNEX cu Siemens A50 și primești cadou un Surf Siemens Mobile.*

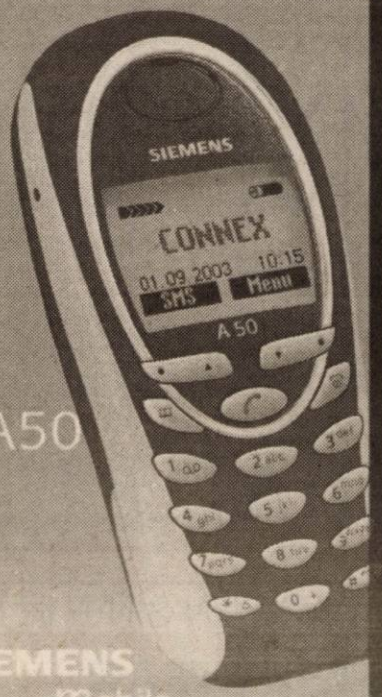

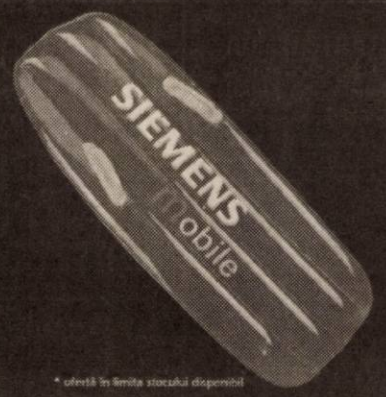

* ofertă în limita stocului disponibil

A50

SIEMENS Mobile

- Ușor de utilizat – apeși doar o singură tastă pentru ceea ce dorești!
- Mereu la îndemână – mic și ușor, numai 97 g
- Infaliabeauna în acțiune – peste 10 zile perioadă de standby* și până la 5 ore timp de convorbire*
- Original în orice moment – adăugând imagine și sunet SMS-ului

* în funcție de condițiile locale și de rețea

19.– USD

Vino la Connex** în perioada 11 iulie – 11 august 2003 și profită de oferta specială Siemens.

** promoție desfășurată numai în Reprezentanțele de Vânzări CONNEX și magazinele dealerilor CONNEX marcate la intrare cu semnul Surf Siemens Mobile.

ACCEPTĂ PROVOCAREA!

(3534539)

S.C. SATLINE S.R.L. TELEFON 251.461, 0744/507.211 SHOW ROOM ARAD, Piata Mihai Viteazul - BL. M7 - PARTER
TÂMPLĂRIE DIN ALUMINIU ŞI P.V.C.
CU GEAM TERMOPAN; PROFILE PVC TROCAL Germania; PROFILE ALUMINIU Grecia
NOU! RATE / 5 ani AVANS 0
(c.80)

Miro Bank
BANCA DE MICROFINANTARE

BUSINESS CREDIT
este formula de creditare pentru sume de până în 10.000 EUR/USD
INVESTMENT CREDIT
este formula de creditare pentru sume de până în 200.000 EUR/USD
ambele produse sunt create pentru:
- societăţi comerciale
- asociaţii familiale
- persoane fizice autorizate cu cel puţin...
6 luni (Business Credit), respectiv 9 luni (Investment Credit) de activitate.
finanţează activităţi de producţie, comerţ sau servicii

Afacerea ta are succes?
Acum poţi să te extinzi pentru că există...
...MIRO BANK – partenerul dezvoltării tale!
Noi îţi finanţăm investiţiile!

Sucursala din Timişoara acordă credite şi clienţilor din Arad şi Hunedoara

Timişoara: Calea Torontalului nr. 1, tel/fax: 0256 224 422, 0256 243 691, e-mail: info.timisoara@mirobank.ro
(3401731)

cea mai modernă reprezentanţă DACIA
la fiecare autoturism nou cumpărat ai un PACHET DE CADOURI SURPRIZĂ
Numai prin noi
drive test autoturisme noi, în rate şi leasing
service auto în garanţie şi post garanţie, piese auto.
montăm şi suprastructuri
TOATE ÎNTR-UN SINGUR LOC
Calea Aurel Vlaicu nr.282
SC VERBIŢA SRL

S.C. MANEX MA SRL
Vinde din stoc
UTILAJE pentru PRELUCRAREA LEMNULUI uzate şi revizionate
- ABRICTH
- ABRICTH + GROSIME
- FREZE, OBERFREZE
- BANZIC, PENDULĂ
- MAŞINĂ DE CEPUIT,
- MAŞINĂ DE GĂURIT,
- MAŞINĂ PENTRU ASCUŢIT BANZIC

Angajează un TÂNĂR LĂCĂTUŞ MECANIC
în vederea calificării ca ascuţitor.
Informaţii tel: 286.834 sau 0744.559.105
(2639208)

(c.652)
TÂMPLĂRIE PVC CU GEAM TERMOPAN
CALITATE GERMANĂ GEALAN Fenster-Systeme
[RATE până la 5 ani avans zero]
Cel mai bun! Cel mai ieftin!
ARAD, STR. CAIUS IACOB BL.R
FOSTUL Mag. CĂMINUL (lângă BANC POST)
Tel: 0257-213.145, 0788.391.769, 0788.391.770, 0722.528.185

CORAURA Telefon : 270525
CORAURA Telefon : 270525
Rate fixe
avantaje
·perioada maximă 3 ani
·fără girant
·avans 0%
·rate mici dobândă mică
instalare gratuită
Transport GRATUIT în tot judeţul
(c.15/2003)

Camera de Comerţ Arad
Organizează următoarele cursuri:
- Contabilitate şi aplicaţii pe calculator în conformitate cu reglementările contabile actuale, armonizate cu directivele europene
- Operator calculator (iniţiere Windows, Word)
- Utilizare Word
- Utilizare Excel
- Iniţiere în utilizarea calculatorului pentru copii
- Iniţiere în activitatea de resurse umane
- Limbi străine (engleză, italiană, franceză, germană, spaniolă)
- Declarant vamal

Informaţii suplimentare la sediul CCIA Arad, str. Clośca nr. 5, camera 31, etajul 2, tel: 20.88.07; 20.88.08
(C. 43.2003)

s.c. ICIM ARAD
angajează:
- lăcătuşi-mecanici
- electricieni întreţinere şi reparaţii

INFORMAŢII LA telefon 0722/307.241 sau 289.657 sau la sediul din 6 Vânători.
(8358304)

CONFORTUL TERMIC ARE UN SINGUR NUME!
iMMERGAS CENTRALE TERMICE
NUMĂRUL 1 ÎN ITALIA, ACUM ŞI ÎN ROMÂNIA!
CALITATE ŞI SIGURANŢĂ LA UN PREŢ IMBATABIL!
În toate magazinele specializate în instalaţii.
(2639089)

În vederea extinderii activităţii de producţie în noua uzină de sisteme de distribuţie electrică pentru autovehicule (cablaje) din Nădab/Chişineu-Criş
S. C. Alcoa Fujikura SRL (membră a Grupului Alcoa)
Scoate la concurs postul 1. Inginer departament calitate

Cerinţe
- studii superioare
- experienţă în domeniu
- cunoaşterea limbii engleze (limba maghiară sau germană constituie avantaj)
- bune cunoştinţe de Excel, Word, MS Office
- cunoştinţe cu privire la standardele de calitate (ISO 9001: 2000, QS 9000, VDA 6.1) - constituie avantaj

Societatea noastră asigură pregătire profesională la nivelul cerinţelor mondiale, asigură continuitate în pregătire şi perfecţionare precum şi transport la locul de muncă.

Rugăm pe cei interesaţi să-şi trimită CV-ul în limba engleză împreună cu copiile certificatelor de studii şi/sau specializare, pe fax la numărul: 0257-307126, menţionând: ref. inginer calitate, sau la adresa. S.C. ALCOA FUJIKURA SRL, NĂDAB, DN 79, km 37,5, jud. Arad, sau pe adresa de e-mail Daciana.Rosca@alcoa.com
(3534665)

WEST BANK S.A.
ARAD, B-dul Revoluției nr. 88
TELEFON: 284.888; FAX: 285.202
WESTERN UNION TRANSFER DE BANI ®
Cel mai rapid mod de a primi bani din toată lumea

ADEVĂRUL
Cotidian independent Arad

ARIS-SA
Partenerul întreprinzătorilor care se respectă
s.c. ARIS s.a. Arad
Calea Victoriei 33-35
Fax: 250.675
Tel: 256.488 257.337

Anul XV, nr. 3980 | 16 pagini | JOI 7 AUGUST 2003 | 5.000 lei
adevarul@arad.ro; adv.pub@arad.ro | http://adevarul.arad.ro
Publicație auditată de BRAT | Tiraj mediu zilnic vândut: 30 531

Pe sârmă

Doru Sava

Instabilitatea legislativă nu este un secret pentru nimeni. Din 1992 și până acum toate guvernele au simțit nevoia să modifice uneori, chiar de mai multe ori într-un an, legi fundamentale pentru o economie de piață funcțională. Că nu le-au găsit încă pe cele potrivite o demonstrează și faptul că nu avem o astfel de economie. Reglementările privind TVA au fost schimbate până acum de vreo 17 ori în timp ce legislația privatizării bate toate recordurile. În ultimii opt ani parlamentarii au votat nu mai puțin de 51 de acte normative referitoare la acest subiect. Cu toate acestea ritmul privatizării este extrem de lent. Țări vecine care au început transformarea economiei socialiste într-una capitalistă în aceeași perioadă cu România au încheiat de mult acest proces. Poate și de aceea unele dintre ele sunt deja în UE. Cât despre nivelul de viață al cetățenilor acesta este incomparabil cu al nostru. Modificările făcute de azi pe mâine pentru ca poimâine să fie din nou schimbate pot fi puse pe seama unei lipse a unei strategii clare de dezvoltare a țării pe termen lung. Nici un guvern de după 1990 nu și-a răspuns clar la câteva întrebări foarte simple: ce fel de privatizare vrem, ce fel de industrie, cum vrem să fie agricultura ș.a.m.d. Dacă toate aceste întrebări ar fi avut un răspuns clar și extrem de ferm ne-ar fi condus la o legislație economică mult mai coerentă și relativ mai stabilă. Odată ce legislația se modifică lună de lună este evident că oamenii de afaceri nu se înghesuie să investească. Conform statisticilor în perioada 1989-2002, investițiile străine direct pe locuitor au fost de 3400 dolari în Cehia, 2250 dolari în Ungaria dar de numai 405 dolari în România. La acest capitol au fost depășiți și de Bulgaria cu 547 dolari.

Ideea noastră a fost că ceea ce interesează în primul rând investitorii sunt facilitățile. Și de aceea fiecare mare privatizare a însemnat un pachet de cadouri oferite celui ce cumpăra. Ceea ce presupunea o nouă modificare a legii. Ori ceea ce căuta capitalul străin nu sunt neapărat facilitățile. Investitorii vor în primul rând să-și bage banii într-o economie predictibilă care să le permită să-și facă un plan de afaceri care să poată fi urmat fără să se teamă permanent că, după ce au investit câteva milioane de dolari, regulile jocului s-au schimbat complet.

(Continuare în pagina 5)

Aradul cunoaște a doua sa tinerețe!

Interviu cu dl. RADU DRĂGAN, Șeful serviciului Construcții-Urbanism al Primăriei Arad

– Mărturisesc că discut pentru prima dată cu arhitectul-șef al unui oraș. Chiar dacă sunteți interimar.

– Mă rog, oricum numirea este provizorie, până la organizarea unui concurs de referință.

– Fie și așa, în ochii arădenilor dv. identificându-vă de ani buni cu tot ce înseamnă creșterea urbanistică a orașului, asemenea unui alt reputat arhitect, dl. Miloș Cristea.

– Mă bucur să aud aceasta.

– În altă ordine de idei, spuneți-mi, dle Drăgan, vă place înfățișarea Aradului? Sau cum arată Aradul din punctul de vedere al arhitectului Radu Drăgan?

– Știți cum se spune, depinde care parte a unui pahar cu apă o iei în considerare: partea plină sau partea goală.

– Dv. pe care o preferați?

– Pe amândouă, la urma urmelor nimic nu este perfect, ceea ce contează, după mine, sunt străduințele și căutările pentru ca lucrurile să arate cât mai bine, străduințe și căutări care în final nu se poate să nu se reflecte în ceva concret. Or, în Arad, acest ceva concret înseamnă, printre altele, sute și sute de noi case construite sau modernizate, practic, la ora actuală aproape nu există stradă din Arad unde să nu se fi înălțat două, trei case noi ori să se fi modernizat cel puțin tot atâtea. Iată, am aici autorizația de construcție cu numărul 738.

Foto: Viorel Musca

– Aceasta înseamnă 738 de case noi?

– Nu neapărat, aici intrând și felurite modificări aduse construcțiilor, dar, una peste alta, cum 40% din aceste autorizații sunt autorizații pentru construirea de case noi. Deci, în doar șapte luni de zile, în Arad s-au ridicat circa 300 de case noi, număr care, până la sfârșitul anului, va mai crește cu cel puțin o sută. Or, 400 de case noi - subliniez case noi - doar într-un an de zile, spune multe despre ritmul în care Aradul își schimbă înfățișarea. Nu mai vorbesc despre dezvoltarea pe care au luat-o zonele industriale și cele comerciale, aceasta fiind cea de a doua tinerețe a orașului, dacă se poate spune așa.

Mircea Dorgoșan

(Continuare în pagina 6)

În timp ce sistemul sanitar se prăbușește

La Arad s-a deschis o policlinică modernă

Pacienții vor beneficia de servicii de calitate și consultații gratuite pe baza trimiterii de la medicul de familie

● *Unsprezece cabinete medicale, încadrate cu specialiști și dotate cu aparatură de ultimă generație stau la dispoziția arădenilor*

Pe strada Andrei Șaguna, la nr. 14, a fost dat în folosință noul sediu al Policlinicii Laser System. **Dr. Serzad Assad Fatah**, managerul noului centru medical, ne-a prezentat structura policlinicii: unsprezece cabinete medicale funcționale, urmând ca până la sfârșitul anului, la etajul clădirii să fie date în folosință și două săli de intervenție (chirurgie și oftalmologie).

Doru Sinaci
Foto: Șt. Matyaș

(Continuare în pagina 6)

În acest număr

▶ Slavici „vine" acasă — Pag. 8
▶ În urma disponibilizărilor doar 190 de cadre medicale intră în șomaj — Pag. 4
▶ La Dezna Între frontierele limbii române — Pag. 8
▶ Umaniștii „atacă" Primăria Arad cu Moisescu în frunte — Pag. 5
▶ Baza de tratament de la Moneasa va fi salvată de Casa de Pensii — Pag. 7
▶ Viceprimarul Voicu nu vrea să ofere detalii. Licitația pentru spații verzi a rămas în ceață. — Pag. 7
▶ Agenția CFR Arad - în curs de evacuare — Pag. 3
▶ Directorul Direcției Agricole Arad, Avram Flueraș, a fost schimbat din funcție — Pag. 6

FOX
Str. Andrei Șaguna 133
Mobilier de grădină
Hidrofor - furtune
Pompe - motocultoare
Mașini tuns iarbă
RATE
Tel: 281.492 280.389

De ieri

Terentie Condea este liber

■ **Tribunalul Arad a hotărât ca primarul din Moneasa să fie judecat în stare de libertate**

■ **Ceilalți doi inculpați în „cazul Rănușa" rămân deocamdată în arest preventiv**

În cursul zilei de ieri Tribunalul Arad l-a pus în libertate pe Terentie Condea, primarul comunei Moneasa. Prin aceeași decizie instanța a hotărât menținerea în arest a colaboratorilor săi în Comisia locală de fond funciar Teodor Moisă și Petru Ioja. Cazul „Rănușa" va fi trimis Judecătoriei Gurahonț spre soluționare.

Doru Sinaci

PARKTRONIC
Cel mai modern sistem de parcare din România
Atentie la utilizarea cardurilor de parcare:
- nu indepartati cardul din aparat pana cand aparatul nu afiseaza mesajul "Ridicati cardul"
- nu lasati cardul de parcare pe bordul masinii, deoarece caldura solara deterioreaza cardul
- pastrati cardul fara a-l indoi sau gauri, deoarece aceste actiuni pot duce la defectarea acestuia
TELVERDE GRATUIT
08008.09009
(c. 539)

ALGLASS Grafica
FIRME ȘI RECLAME, PANOURI PUBLICITARE, LITERE VOLUMETRICE
COPERTINE ȘI BANNERE
NOU! JALUZELE VERTICALE SI ORIZONTALE
Str. Andrei Saguna nr. 26-28
Tel: 0257-270.171 0721.269.708

Meditația zilei

Când vei dobândi încredere în puterile tale, vei fi liber să pornești în cucerirea lumii.

Calendar

✎ Astăzi, Soarele răsare la ora 5 și 46 minute și apune la ora 20 și 37 de minute.

✎ Au trecut 218 de zile din acest an. Au mai rămas 147 de zile până în 2004.

✎ **Praznicul zilei: Biserica ortodoxă:** Sf. Cuv. Teodora de la Sihla, Sf. Muc. Narcis. Patrih. Constantinopolului; **Biserica greco-catolică:** Cuv. Domeție Persul **Biserica romano-catolică:** Sf. Sixtus.

A venit barza!

La Arad: Denisa Lorena Simion; Oana-Maria Ispir; Rareș Abrudan; Vlad Marian Bupte; Carina Mihaela Botlung și Bianca Gabriela Botlung; Alin Faur, Marius Cosmin Faur; Peneac Vanesa Ștefania, Natanael Păcurar.

Cinematografe

DACIA: Identitate (SUA) 10; 12; 14; 16; 18; 20
MUREȘUL: X-Men (SUA) 10; 12,30; 15; 18
ARTA: Pianistul (Fr.-Polonia-Germania) 16; 19
SALA MICĂ: Cavalerii Shaolin (SUA) 15,30; 18,30

„Adevărul" vă ascultă

La telefonul dimineții, 280944, între orele 9,00-12,00

☎ **Apă murdară.** Dl. Gheorghe Mișcuțiu, str Vasile Milea, este revoltat, pe bună dreptate, de faptul că nu poate folosi apa rece, din cauza murdăriei aduse de pe conductă: **„Am lăsat o oră și jumătate deschis robinetul, dar degeaba. Apa este neagră, domnule! Asta se întâmplă frecvent. Vreau să știu de ce plătim apa aceasta murdară? Pentru niște servicii de care nu beneficiem?**", întreabă domnia-sa.

Aceeași situație ne-a fost comunicată și de către dl. Gheorghe Pop de pe str. N. Bălcescu.

În unele cazuri este vorba despre lucrări care se efectuează în diverse zone ale orașului la rețeaua de apă, dar de cele mai multe ori de vină sunt instalațiile foarte vechi. Lipsa filtrelor pentru mangan este o altă cauză, iar toate aceste probleme se reduc la un singur numitor comun: lipsa banilor.

Redactor de serviciu, D. R.

La telefonul după-amiezii, 280944, între orele 15,00-18,00

☎ **Emil Bindami,** domiciliat pe str. Gh. Șincai nr. 7 critică activitatea muncitorilor de la Salubritate. „Când descarcă în mașini containerele de pe stradă fac în așa fel încât partea lichidă a reziduurilor menajere ajunge să se scurgă pe carosabil. Cum vin după gunoi o dată pe săptămână, vă dați seama cam ce mirosuri se degajă în fața caselor noastre...", - relatează cititorul nostru.

☎ Domnul **Teodor Nicșă** din Pârneava dorește să întrebe municipalitatea când se va gândi cineva și la trotuarele din cartierele mărginașe ale Aradului. „Știm că la noi nu vin politicienii decât din patru în patru ani. Atunci, după ce ne promit marea cu sarea, nu-i mai vedem decât... după alți patru ani. Eu însă le spun tuturor că arădenii nu vor greși votând prost a doua oară"....

Redactor de serviciu, C. T.

Comenzi taxi

☎ ALFA PLUS - 349.349; 256.222
☎ TAXI ALFA - 22.88.88; 25.25.26; 0723.200.301; 0745-50.60.70
☎ TAXI ARAD - 244.244; 274.444; 0722755440
☎ DIESEL STAR - 212.222; 0722.361.011; 0745.645.645
☎ EUROPA - 275.555; 0723.677.555; 0744.828.163
☎ FAVORIT - 280.000; 281.111; 0740083333; 0742409992
☎ GETAX - 280.705; 280.100; 280.548
☎ MIRCO MILI - 230.530; 230.730

Meteo

Vremea va fi frumoasă și caldă. Cerul va fi variabil, mai mult senin dimineața. După-amiaza, izolat, la munte vor fi condiții de averse slabe de ploaie și descărcări electrice. Vântul va sufla slab la moderat, din sector nordic.

Temperatura minimă: 16 la 19°C.
Temperatura maximă: 27 la 30°

Utilitare

PRIMĂRIA MUNICIPIULUI

Program de relații cu publicul (camera 5) luni-miercuri-vineri între orele 8-12; marți-joi între orele 8-12; 15-17 - tel. 284.744, tel. centrală 281.850.

PIEȚE, TÂRGURI

Astăzi, este zi de piață agroalimentară la Curtici, Sebiș, Bata, Cermei, Zădăreni, Ghioroc, Săvârșin, Secusigiu, Sântana, Târnova, Zăbrani, Zerind. Tot astăzi au loc târguri săptămânale la Curtici, Sebiș, Cermei, Săvârșin, Secusigiu, Zerind.

Mâine, vineri, se desfășoară târguri săptămânale la Ineu, Șepreuș, Șimand.

FARMACII DE SERVICIU

• Farmacia REMEDIUM Arad, B-dul Revoluției nr. 52-54. Program luni-vineri: 7,30-20,00; sâmbătă 8,00-14,00. Telefon 233195, Eliberează medicamente compensate și gratuite. • Farmacia „OMNIAFARM", Calea Aurel Vlaicu, Bl. Z28, cu program zilnic de la orele 8,00-22,00. Telefon 271724. Eliberează rețete gratuite și compensate. • Farmacia LIBRO PHARMA NON STOP Calea Aurel Vlaicu 60-68 (lângă stadionul (UTA) telefon 212.992. Eliberează medicamente compensate și gratuite. • Farmacia TEAHA-FARM, B-dul Revoluției nr. 65. Program: luni-vineri 8-21, sâmbătă 9-13. Telefon 254.587. Eliberează medicamente compensate și gratuite.• Farmacia ELPIS PHARM Micălaca, zona Piața Soarelui, str. Voinicilor, colț cu str. Păsunii, Bl. 193, sc. A, parter. Program: luni-vineri 8-20, sâmbătă 8,30-14. Tel: 259-619.

URGENȚE STOMATOLOGICE

Cabinetul de pe str. Crișan (în spate la Gionelli) are program non-stop. Telefon: 253794. Cabinetul din B-dul Revoluției nr. 62, ap. 17. Zilnic: conform orarului (robot pe telefon); sâmbătă între 9-14. Telefon: 256.665.

Cabinetul Stomatologic din Calea Victoriei nr. 7 A asigură zilnic urgențe, inclusiv sâmbăta, între orele 10-15. Telefon 0745.565.622.

Cabinetul stomatologic din B-dul Revoluției nr. 95, etajul I, asigură urgențe, zilnic între orele 8-14, telefon 282184.

Cabinetul Stomatologic din str. Crișan nr. 6 (vizavi) de Complexul Stomatologic) asigură urgențe stomatologice. Luni-Joi: 13,30-19,00; Vineri: 9,00-15,00. Tel. 338.101.

Cabinetul Stomatologic din str. Românului nr. 4 (lângă antichitățile de pe colț cu Metianu) asigură zilnic urgențe stomatologice între orele 9-13; 15 - 20. Telefon 0744/752.020; 0723/013.704.

DISPENSAR VETERINAR

Dispensarul veterinar din Aradul Nou efectuează zilnic, orele 8-16 (sâmbăta 8-12) examen trichineloscopic, castrare porcine, ecornarea viteilor, însămânțări artificiale. Telefon 287.298.

ÎNTRERUPERI CURENT ELECTRIC

Joi, 7 august: Micălaca Bl. 161, 248 (8-15).

Vineri, 8 august: Micălaca Bl. 247 (8-15); Dr. I. Suciu, Bucura (8,30-15); Insula Mureș, Avicola (Petra), IAS Mureș-Calea Bodrogului, Sălaș DJ - Zădăreni (8,30-14,30).

CITIRE APOMETRE

Joi, 7 august: Emil Monția, Bobocilor, Stefan Zarie, Tulnic, Clopotului, Cetății, Diogene, Părului, Micșunelelor, Pompei, Galdiator, Prutului, Crizantemelor, Podgoriei, Caraiman, Zoe, Amurgului, Vișinului, Dobrogea, Crișului, Artarului, Călărașilor, Ursului, Dorului, Foișor, T. Arpad, Cireșoaiei, Bucovinei, Negoi, Fântânii, Faurilor, Laptelui, Aron Pumnul, Petru Maior, Sânzienelor.

ADMINISTRAȚIA FINANȚELOR PUBLICE

Administrația Finanțelor Publice a municipiului Arad: Asistență contribuabili (impozitul pe venitul global) - telefon 280633, 280733, int. 198 (persoane fizice) și 125 (persoane juridice) între orele 8,00-12,00. Informații suplimentare la www.finantearad.ro

TELEFON DE URGENȚĂ LA POLIȚIE: 955

Noul număr de centrală telefonică al I. J. P. (Inspectoratul Județean de Poliție) Arad: 207.100.

PROTECȚIA CONSUMATORULUI

B-dul Revoluției, nr. 50. Telefon: 257049.

GARDA FINANCIARĂ

B-dul Revoluției nr. 79, telefon: 281119.

INSPECTORATUL TERITORIAL DE MUNCĂ ARAD

Str. Episcopiei nr. 11-13, tel.: 211762, 211862, 257251.

Echipa de serviciu

MONICA ARDELEAN
secretar de redacție

Bianca Felea, Ioan Leac, Adela Pop, Ramona Vidulescu
tehnoredactare computerizată

Olimpiu Bulzan, Mihaela Gogoța, Doina Jurcă, Aurica Telcian
corectură

CUR$UL VALUTAR

VALORI ÎNREGISTRATE IERI, 6 AUGUST 2003

Denumirea valutei	BNR	BCR		BRD		Banca Transilvania		Banca Românească		Banca Romexterra	
		C	V	C	V	C	V	C	V	C	V
Euro	37400	37000	37500	37100	37550	36400	37400	37150	37550	36900	37500
Dolar S.U.A.	32830	32600	33200	32490	32990	32900	33200	32509	33020	32550	33150
Forint	142	134	148	138	146	136	144	-	-	-	-

ADEVĂRUL
COTIDIAN INDEPENDENT ARAD

Editor: S.C. ADEVĂRUL Arad S.R.L.
COD FISCAL R 1681938 ● COD SICOMEX 19.604
● CERTIFICAT J 02/1886 / 31 X 1991 ● COD SIRUES 020956601 ● ISSN 1220 - 7489

Redacția și administrația: 2900 Arad, Bd. Revoluției nr. 81. Telefoane: SECRETARIAT - 281802, fax 280655, 280625; ADMINISTRAȚIE - CONTABILITATE - 281797; MICA PUBLICITATE - 210775; MAREA PUBLICITATE - 280904; CLUBUL PRESEI - 280989.

Consiliul de administrație: președinte - MIRCEA DORGOȘAN, telefon 281802, 280625; **vicepreședinte** - MIRCEA CONTRAȘ, telefon 281802, 280625; **membri:** LIZICA MIHUȚ, telefon 280070, ȘTEFAN TABUIA, telefon 280854, MIRCEA ȚÎȘCĂ, telefon 280904.

Colegiul de redacție: ȘTEFAN TABUIA (redactor-șef), telefon 280854; MARCEL CANCIU (șef secție foto), telefon 281701; ALEXANDRU CHEBELEU (șef secție sport), telefon 281701; GABRIELA GROZA (secretar general de redacție), telefon 280854; VASILE FILIP (șef secție cultură-învățământ-tineret), telefon 281855; 280003; IOAN IERCAN (șef secție politică), telefon 280943; DORU SAVA (șef secție social-economic), telefon 281738; NICOLAE OPREAN (șef secție actualități), telefon 281855; 280003; MIRCEA ȚÎȘCĂ (șef secție publicitate și difuzarea presei), telefon 280904; MIRCEA DORGOȘAN (președinte al Consiliului de administrație), telefon 281802, 280625.

Tiparul executat la Imprimeria S.C. MEDIAGRAF S.A. ARAD, str. Feleacului F.N., telefon 250902, fax 250920.

„Adevărul" poate fi citit și pe Internet la adresa http://adevarul.arad.ro

HOROSCOP

Joi, 7 august 2003

Berbec (21.03-20.04). Sunteți, din nou, în situația de a face niște calcule inutile. Mai multă atenție la cei din anturaj.

Taur (21.04-20.05). Intuiția de care ați dat dovadă în ultimul timp pare a nu mai funcționa.

Gemeni (21.05-20.06). Schimbarea mult așteptată este pe cale să se producă. În nici un caz, însă nu forțați lucrurile.

Rac (21.06.-22.07). Deși v-ați dori foarte mult o recreere, va trebui să duceți la bun sfârșit niște obligații mai vechi

Leu (23.07-22.08). De câteva zile ceva s-a schimbat radical în viața dvs. Nu-i uitați pe vechii prieteni.

Fecioara (23.08-22.09). Puteți profita de aceste zile frumoase pentru a vă îmbogăți garderoba.

Balanța (23.09-22.10) Începeți să priviți lucrurile cu alți ochi. Vă pregătiți pentru o nouă relație.

Scorpion (23.10-21.11). În familie se anunță o zi plină de surprize. Riscați să dezamăgiți o persoană apropiată.

Săgetător (22.11-21.12). Ar trebui să fiți mai încrezător în dvs. În plan financiar, posibile câștiguri.

Capricorn (22.12-19.01). Așteptați în zadar o persoană care v-a dezamăgit în trecut. Ar fi mai bine să priviți înainte.

Vărsător (20.01-20.02). Sunteți pe cale să descoperiți marea iubire. Nu vă arătați însă prea entuziasmat încă de la început.

Pești (21.02-20.03). Vi se aduce la cunoștință că o persoană dorește cu tot dinadinsul să vă cunoască.

S.C. „Adevărul" SRL nu-și asumă responsabilitatea pentru conținutul articolelor publicate, aceasta revenind în exclusivitate autorilor.

Agenția C.F.R. Arad - în curs de evacuare

În urmă cu o lună și jumătate, mai precis în data de 26 iunie 2003, pe adresa Agenției CFR Arad a fost trimisă o sentință de evacuare, în care se arăta că trebuie să elibereze spațiul deținut pe strada Unirii, nr. 1, în termen de 10 zile. Vestea a fost transmisă conducerii Societății Naționale a Căilor Ferate care a explicat executorului judecătoresc și noului proprietar, că nu se poate muta în acest termen.

De atunci, d-na **Silvia Caba**, șefa Agenției CFR Arad a fost în audiență pe la autoritățile arădene în speranța că i se va pune la dispoziție un spațiu fie pentru a-l închiria, fie pentru a-l cumpăra. **„Toată lumea ne-a promis că ne ajută dar, din păcate, nici până la această oră nu s-a rezolvat nimic. Așa că, în aceste zile ne-am apucat să facem listele de inventariere a mobilierului și biroticii pe care le deținem. De asemenea, am anulat sute de mii de bilete, pe care le-am dat la casat. Prin urmare, ne facem bagajul, dar nu știm unde ne vom muta"**, ne-a mărturisit în cursul zilei de ieri, d-na **Silvia Caba**.

Trebuie să subliniem că, Regionala CFR Timișoara nu dorește să închidă Agenția de la Arad dar, dacă în cel mai scurt timp nu va fi identificat un spațiu, cel puțin pentru o vreme, Agenția CFR Arad își va suspenda activitatea. Iar aceasta se întâmplă în plin sezon când mii de arădeni apelează la serviciile agenției, drept dovadă încasările zilnice de 300 de milioane de lei.

Nicolae Oprean

Comisarul-șef al Gărzii de Mediu a rămas fără mașină

Duminică, în jurul orei 13,00, autoturimsul marca Clio, AR-04-FAG, de culoare albă, aparținând comisarului-șef al Gărzii de Mediu Arad, Dorin Sârbu, a fost furat. Acesta era parcat în centrul orașului, lângă Palatul Cultural.

Autoturismul, proprietate personală, a fost fabricat în 1996, construcție standard, fără îmbunătățiri substanțiale.

Poliția Arad efectuează cercetări pentru identificarea și tragerea la răspundere a făptuitorului.

Expoziție internațională de ciobănești germani

Clubul național de ciobănesc german, din cadrul Asociației Chinologice Române, membră a Federației Chinologice Internaționale (FCI) și membrii Clubului german de ciobănești germani organizează pe stadionul ASTRA din Arad o Expoziție de club a rasei Ciobănesc german, în data de 9 august 2003, cu începere de la ora 10.

Sunt înscrise aproape 100 de exemplare de câini din 16 județe din România și din mai multe localități din Ungaria și Sârbia.

„Arbitrajul va fi efectuat de arbitrul german Hans Peter Fetten, din Mönchengladbach, unul dintre cei mai renumiți arbitri din lume pentru această rasă", ne mai informează organizatorii.

Cronica măruntă

● Studiul de fezabilitate privind fundamentarea și stabilirea formei optime de gestionare a serviciului de iluminat public din municipiul Arad demonstrează fără putință de tăgadă faptul că modernizarea iluminatului public scade considerabil riscul producerii de accidente rutiere și contribuie decisiv la diminuarea numărului de agresiuni îndreptate împotriva persoanelor. Documentul se bazează pe exemple din țări cu un înalt grad de civilizație cum ar fi Marea Britanie și Franța. Consilierii municipali au votat în unanimitate studiul, semn că arădenii revin pe primul loc în...preferințele lor, odată cu demararea (neoficială) a campaniei electorale...

● Secretarul Municipiului Arad, Doina Paul, a primit din partea CLM o nouă însărcinare : trebuie să semneze toate contractele anexe la hotărârile de consiliu. Măsura a fost luată de către consilierii municipali pentru a se evita pe viitor situațiile de genul că una se votează și alta se semnează. Contrar așteptărilor unora, primarul Dorel Popa nu a avut nimic de obiectat în legătură cu această decizie!

● Oferta de lubeniță este mult mai mare decât cererea, iar piețele din municipiu sunt „inundate" de comercianții din diferite zone ale județului și chiar ale țării. Prețul este oricum foarte mic, și, pentru a nu lucra în pierdere (a se înțelege transport, mâncare), cultivatorii din zona Felnac-Sâmpetru German își etalează marfa la drumul mare. Cei mai mulți dintre ei, care au culturi de lubeniță chiar pe marginea șoselei, și-au improvizat colibe, pentru a mai trage la umbră între orele amiezii, când temperaturile sunt mai ridicate. Chiar și așa, fără nici un efort financiar, câștigurile zilnice sunt destul de modeste pentru că un kilogram de lubeniță nu depășește 3000 de lei. Majoritatea stau în așteptarea unui en-grosist dispus să cumpere o cantitate cât mai mare, chiar și la jumătate de preț.

● Județului Arad i s-au alocat 11 miliarde de lei pentru salariile celor 240 de angajați ai noilor secții medico-sociale. Cel puțin plata acestora este asigurată până la finalul anului în curs...

● Mare este grădina Domnului! Nu-s vorbe goale, deoarece doi minori din Pâncota, **Gruia Daniel** de 13 ani și **Muscan Marius**, de 17 ani n-au avut altceva de lucru decât să spargă Spitalul de nebuni din localitate. Sunt cercetați în libertate...

● Ca să nu se lase mai prejos, **Marița Cristian Gheorghe** de 22 ani din Arad și **Traci Mihai**, de 35 ani din Pâncota, s-au apucat să joace „alba-neagra" pe raza localității Nădlac, ca să facă un ban de mers în Ungaria. Au fost prinși și după o probă de joc cu polițiștii, au pierdut fiecare câte 36 de milioane de lei. Amendă firește...

Căutat de Poliție!

Înainte de a părăsi țara în urmă cu șase ani, Lăcătuș Miloș, din Siria, a inițiat o acțiune prin care voia să ridice o biserică a cultului penticostal în cartierul Poala Muntelui din localitate. Fapt ce i-a atras antipatia unor vecini care erau de o altă credință. Înainte de a-și materializa proiectul, sirianul s-a întâlnit într-o zi la o cofetărie din Arad cu unul din cei mai înverșunați potrivnici construirii bisericii menționate. Din vorbă în vorbă, cei doi au ajuns la ceartă iar apoi, în stradă, la o încăierare în toată regula. Miloș și-a pocnit adversarul de mai multe ori, lăsându-l fără cunoștință. **„Abia când a ajuns acasă și-a dat seama ce a făcut. De frică să nu-l ridice Poliția, a doua zi a plecat din țară lăsând baltă atât familia cât și proiectul de a construi biserica"**, ne-a spus sora lui Miloș.

Au trecut de atunci șase ani, timp în care, din câte ne-a spus un vecin, Poliția a „vizitat" de mai multe ori familia celui fugit din țară, căutându-l pe Miloș. În prezent, se pare că el ar fi în Anglia.

Răzbunare!

Un muncitor a incendiat casa patronului la care a lucrat

Casa cu numărul 58 de pe strada Posada, din Aradul Nou, a fost cuprinsă de flăcări, ieri noapte. În jurul orei 3,00, **Victor Matei** s-a trezit speriat din somn. O bubuitură puternică s-a auzit la unul din geamurile locuinței sale. O lumină izbitoare, nori de fum și un miros înțepător de arsură veneau dinspre fereastră. Buimăcită de somn, Ileana, soția lui Matei, s-a îndreptat spre geam, realizând cu groază că locuința sa a luat foc. **„Prima dată nu am știut ce s-a întâmplat. Am auzit o explozie, dar nu mi-am dat seama ce este de fapt. Soția mea a observat că arde casa. M-am speriat... Am chemat repede pompierii și am sesizat Poliția"**, povestește **Victor Matei** - proprietarul locuinței.

Explozia și focul au fost provocate de o sticlă cu motorină, așa-numitul „coktail Molotov", care a fost aprinsă și aruncată pe pervazul unuia dintre geamurile locuinței lui Victor Matei. Solicitați, șapte pompieri de la detașamentul Arad au sosit imediat la fața locului cu o autospecială cu apă și spumă. S-au luptat, mai bine de o oră, cu flăcările, care s-au extins spre podul casei. Roletele de la geamuri au fost mistuite de flăcări, geamurile s-au spart, o parte din scândurile podului și un corn al casei au ars, iar zugrăveala fațadei a fost distrusă. Pagubele se ridică la câteva milioane de lei.

Proprietarul susține că făptașul ar fi unul dintre foștii lui angajați, care l-a amenințat în urmă cu ceva vreme: **„Am avut un angajat care mi-a avut grijă de animale. El obișnuia să bea. Într-o zi, după ce s-a îmbătat bine, a furat porumb de la un vecin. Nu am mai putut să-l țin să lucreze pentru mine, din cauza alcoolului. De atunci m-a tot amenințat că se va răzbuna..."**, își amintește păgubitul.

Biroul de ordine publică al Poliției Municipiului cercetează cazul. **„Avem deja principalul suspect. Urmează să-l găsim. Mobilul acestei infracțiuni este răzbunarea. Mai ales că Victor Matei a fost și amenințat verbal de către acest muncitor. Urmează să-l identificăm, pentru a fi siguri că el este făptașul, deși toate indiciile duc spre el. Suntem pe urmele lui... "**, declară inspectorul principal **Teo Parasca** - purtătorul de cuvânt al Inspectoratului Județean de Poliție Arad.

Nadia Bodran

S.C. EURO TRANS S.R.L. ȘIRIA
EFECTUEAZĂ TRANSPORT DE MARFĂ
CU AUTOCAMIOANE DE 20 TONE
ACHIZIȚIONEAZĂ DEȘEURI DE FIER VECHI
ÎN CANTITĂȚI MARI
VINDE AUTOCAMIOANE „ROMAN", „VOLVO", „MAN" și AUTOBASCULANTE
ANGAJEAZĂ: ● Șofer autocamion ● Contabil pentru abator
INFORMAȚII: ȘIRIA, STR. GĂRII, NR. 2073
Tel.: 0723.404.010 0722.731.413
0257/531.128
(c.p. 105/2003)

Schimbarea la Față, prăznuită la Mănăstirea Hodoș Bodrog

Sute de credincioși din Arad și județele limitrofe s-au îndreptat ieri dimineață spre Mănăstirea Hodoș Bodrog pentru a asista la slujba religioasă prilejuită de Praznicul Schimbării la Față a Mântuitorului Iisus Hristos.

Un sobor de preoți în frunte cu P.S. Timotei Seviciu, Episcopul Aradului, Ienopolei, Hălmagiului și Hunedoarei, a săvârșit Sfânta Liturghie, vorbind mai apoi mulțimii despre acest moment important din viața Mântuitorului, petrecut înaintea răstignirii pentru a întări în credință pe Apostolii Săi.

Foto: Șt. Matyaș

Control inopinat

Ieri, inspectori din cadrul Inspectoratului Teritorial de Muncă (ITM) Arad au controlat în mod inopinat activitatea SC Alyflori Cons SRL , firmă ce execută lucrări de construcții în incinta CET Arad.

Din verificările făcute în condica de prezență a angajaților rezultă faptul că din 6 iulie a.c. și până în prezent la SC Alyflori au lucrat peste 20 de persoane, printre care și doi minori. Inspectorii ITM au constatat o serie de deficiențe de protecția muncii: lipsa echipamentelor de lucru, munca la înălțime etc.

Surse din cadrul ITM Arad spun că , deocamdată, inspectorii nu pot să enunțe nici un fel de concluzii până nu vor fi verificate toate documentele firmei.

Până în momentul de față, singurul lucru cert este că SC Alyflori nu respectă întocmai prevederile de protecție a muncii.

C. Trif

În urma disponibilizărilor

Doar 190 de cadre medicale intră în șomaj

• Spitalul Lipova, salvat de la desființare

Etapa disponibilizărilor și a restructurărilor din sectorul sanitar arădean se află pe ultima sută de metri. Pentru prima dată de la demararea reformei, calculele Direcției de Sănătate Publică relevă necesitatea intrării în șomaj a numai 190 de persoane din sistem, diferența până la 475 de disponibilizați putând fi redistribuită pe alte segmente. Având în vedere reducerile din spitale cu 897 de paturi, diminuarea numărului de personal cu numai 190 de cadre este o situație mai puțin dramatică decât se arăta.

* * *

Pe unități spitalicești, situația privind intrarea în șomaj este următoarea: Spitalul Județean - 44 de cadre, Spitalul Municipal - 30; Spitalul Matern - 15, Chișineu Criș - 0; Sebiș - 9, Lipova - 103; Mocrea - 0; Căpâlnaș - 0; Sântana - 15; Ineu - 143; Gurahonț - 116. Dintre disponibilizați, o mare parte vor putea fi preluați în secțiile medico - sociale care vor avea în structură 60 de posturi la Ghioroc, 60 - la Ineu, 36 la Gurahonț, 36 la Săvârșin, 48 la Lipova. În ceea ce privește centrele medicale de la Ineu și Gurahonț, înființate în locul actualelor spitale, ele vor oferi alte 43 de locuri de muncă, având în structură câte un cabinet de Pediatrie, Obstetrică Ginecologie , Chirurgie, Pneuo-ftiziologie și Planificare familială, precum și câte un laborator de radiologie și imagistică, de analize și câte o sală de tratament. Ambele centre vor avea așa numitele „paturi de zi". La Ineu Internele vor avea șase astfel de paturi, Pediatria - 3; Obstetrică Ginecologie și pentru nou-născuți - 5. La Gurahonț vor exista 4 paturi pentru Interne, 5 pentru Obstetrică - Ginecologie și 3 pentru Pediatrie.

• Spitalul din Lipova - salvat în ultima clipă

Cel mai fericit caz, dacă poate fi numit așa, dintre cele trei spitale propuse spre desființare, e reprezentat de Spitalul din Lipova, care, prin grija autorităților județene și a medicilor, a fost scăpat de la desființare. În aceste condiții sunt afectați de reduceri 103 angajați, spitalul funcționând la ora actuală cu doar 53 de persoane. **„Ne descurcăm cum putem. Ne bucurăm că am salvat spitalul, chiar dacă am fost nevoiți să disponibilizăm o mare parte a personalului. În primul rând încercăm să ne achităm datoriile către CAS, a căror plată ne-a a fost aprobată eșalonat. Menținerea spitalului în actuala structură reprezintă o realizare atât pentru noi cât și pentru toți locuitorii Văii Mureșului"**, declară directorul Spitalului Lipova, **dr. Ioan Mârza.**

Un rol important în acest demers l-au avut și cei patru medici, în frunte cu directorul spitalului, care au renunțat la cabinetele private, acceptând să lucreze doar pentru spital.

Madiana Popescu

Marian Oprea - locul II la Stockholm

Legitimat la CSM Arad - PAB România, atletul Marian Oprea a reușit să se claseze pe un onorant loc II în concursul Super Grand-Prix din cadrul circuitului I. A. A. F., desfășurat la Stockholm. Campion mondial de juniori la triplu salt, Marian Oprea a sărit 17,34 m, cu doar doi centimetri mai puțin față de suedezul Christian Olsson, rezultat care i-a adus s un cec în valoare de 8.000 euro. Performanțele obținute de atletul arădean în acest sezon ne îndreptățesc să sperăm la obținerea unei medalii, la „mondialele" de atletism programate la sfârșitul acestei luni, la Paris.

D. Scridon

O.J.P.C. atenționează:

Patronii unor case de schimb valutar își păcălesc clienții

Două case de schimb valutar au fost sancționate drastic de către Oficiul Județean pentru Protecția Consumatorului (O.J.P.C.) Arad. În ultimele zile, zeci de sesizări, referitoare la faptul că unele case de schimb valutar își păcălesc clienții, au curs pe adresa O.J.P.C. Arad.

În urma acestora, conducerea O.J.P.C. a organizat o serie de controale la firmele cu pricina. **S.C. Com Tours Exchange S.R.L. Arad** de pe strada Meținanu și **S.C. Pavco S.R.L. Timișoara**, cu punct de lucru în Arad, pe Bulevardul Revoluției, au fost sancționate cu amenzi cuprinse între cinci și 30 de milioane de lei. Cele două societăți aveau prețuri avantajoase la cumpărarea sau vânzarea valutei, în schimb, percepeau comisioane de șase și respectiv opt la sută din valoarea vânzării. Până aici nimic ilegal. Dar, pentru că cele două firme nu expuneau comisioanele la vederea clienților, aceștia nu aveau de unde să afle de ele, ceea ce este ilegal. **„Este obligatoriu, prin lege, ca aceste comisioane să fie afișate cu scris roșu, pe coli albe de format A3, la vederea consumatorilor, atât înăuntru, cât și în afara firmelor"**, declară **Gheorghe Iancu** - inspector șef la O.J.P.C. Arad.

Cu această ocazie, **Gheorghe Iancu** dorește să atragă atenția consumatorilor referitor la aceste nereguli: **„Cei care cumpără sau vând valută la casele de schimb ar trebui să fie foarte atenți și să nu se lase înșelați de prețurile avantajoase pe care aceștia le practică. Mai întâi ar trebui să întrebe despre comisioane!"**

Nadia Bodran

România a atras cu 15 la sută mai mulți vizitatori străini, în primul semestru

Numărul vizitatorilor străini înregistrați în România în primul semestru este cu 15,6% mai mare decît cel din perioada similară din 2002, ajungînd la peste 2,27 de milioane de persoane, informează Ministerul Transporturilor, Construcțiilor și Turismului.

Conform datelor Institutului Național de Statistică, 95,4% din totalul vizitatorilor au provenit din Europa, iar 64,6% dintre aceștia au fost originari din țările vecine României.

Astfel, în primele șase luni ale anului, au fost înregistrate 464.500 de sosiri din Uniunea Europeană, cu 7,5% peste nivelul din primul semestru din 2002. Vizitatorii din țările UE au reprezentat 20,5% din totalul celor care au intrat în România în perioada menționată. O creștere semnificativă a numărului vizitatorilor a fost consemnată în relația cu Ungaria - 41,9%, Norvegia - 23%, Canada - 21,3 %, Marea Britanie - 16,3 %, Spania - 16,1 %, Austria -13,2%, Franța - 11,9%, Italia - 8,5%, Suedia - 6,6% și Germania - 5,1%. În ceea ce privește modalitatea de transport folosită de străini pentru a sosi în România, mijlocul cel mai des utilizat este cel rutier (1,72 milioane sosiri).

Aseară, în Liga Campionilor

Anderlecht-Rapid 3-2 (0-2)

Aseară, în meci retur contând pentru turul II preliminar al Ligii Campionilor la fotbal, Anderlecht Bruxelles-Rapid București 3-2 (0-2). Cum în prima manșă cele două formații au terminat nedecis, scor 0-0 echipa belgiană s-a calificat pentru ultimu tur preliminar al Ligii Campionilor.

D. S

JOI, 7 AUGUST 2003

TVR 1

7,00 Jurnalul de dimineață
7,15 ABC utilitar
7,30 Odiseea dimineții
8,00 Matinal de vacanță
9,00 Worzel Gummidge, sperietoarea vorbitoare - s.
9,30 Vacanță în stil mare
11,00 Unu și unu - rel.
12,00 Dragoste și războinare - s., rel.
12,55 Corect Show!
13,10 Destine secrete - s.
14,00 Jurnalul de prânz
14,30 Spectacolul lumii
15,00 În mintea lui Herman - s.
15,30 Panorama
16,50 Destine secrete - s. (AP)
17,40 Dragon Ball Z - d.a.
18,05 Dragoste și războinare - s.
19,00 Jurnal * Meteo * Sport
19,45 Tragerile Joker și Loto 5/40
20,00 Unu și unu
21,05 Antonia - dramă, 2001, p. a II-a
23,00 Jurnalul de noapte
23,30 Taverna estival
0,30 Wyatt Earp - western, SUA, 1993

TVR 2

7,15 Desene animate
8,00 Miracole - s., rel.
9,00 Palete - doc.
9,30 Rod, Lucy și prietenii lor extratereștri - s.
10,00 Tonomatul DP2
12,00 Tineri și îndrăgostiți - s., rel.
13,00 Știri
13,10 Tribuna partidelor parlamentare
13,40 Desene animate
15,00 Siesta
16,00 Tineri și îndrăgostiți - s.
17,00 Banatica - emisiune în limba sârbă
17,30 Pe față
18,00 Lege pentru toți
18,30 Știri regionale
19,00 Misterele Dunării
19,30 Saint-Tropez - s.
20,15 Miracole - s.
21,15 Prim-plan
21,30 Telejurnal
22,00 Stăpânul animalelor - s.
23,00 Nero Wolfe, detectiv - film, 2001
0,45 Prim-plan - rel.
1,00 Saint-Tropez - s., rel.
2,00 Palete - rel.

PRO TV

7,00 Teo - rel.
7,55 Știri vesele cu Dan Bordeianu
8,00 Știrile Pro TV - Ziarul dimineții tale
9,00 Tânăr și neliniștit - s., rel. (AP)
11,00 Familia Bundy - s.
11,45 Învățați engleza cu Victor - rel.
12,00 Capcana timpului - s.
12,55 Știrile PRO TV
13,30 Părinți și copii - s.
14,30 Te iubesc - s.
16,00 Tânăr și neliniștit - s. (AP)
17,00 Știrile PRO TV
* Vremea
18,00 Tânăr și neliniștit - s. (AP)
19,00 Știrile PRO TV
20,00 Sister Act 2 - comedie, SUA, 1993
22,00 Leana & Costel (12)
22,30 Familia Bundy - s. (AP)
23,00 Știrile PRO TV
23,45 Mortal Kombat - s. (12)
0,45 Marcă înregistrată
1,25 Vara lui Zero
1,30 Știrile PRO TV
1,45 Învățați engleza cu Victor

TV ACASĂ

6,00 Cealaltă femeie - s., rel.
7,00 Rețeta de Acasă - rel.
7,15 Învață franceza cu Victor - rel.
7,30 Dragoste și putere - s., rel.
8,00 Juana - s., rel.
10,15 (AP) Pisica sălbatică - s., rel.
* Teleshopping
12,15 (AP) Răzbunarea - s., rel.
13,10 5' shopping - rel.
13,15 Învață franceza cu Victor - rel.
13,40 (AP) Secretul iubirii - s.
* Teleshopping
16,00 (AP) Salome - s.
17,00 (AP) Dragoste și putere - s.
17,30 Povești adevărate
18,00 Rețeta de acasă
18,10 (AP) Cealaltă femeie - s.
19,00 (AP) Pisica sălbatică - s.
21,00 (AP) Juana - s.
22,55 5' shopping
23,00 (AP) Răzbunarea - s.
0,00 Povești adevărate - rel.

HBO

8,00 Țicniții - comedie, 1999 (12)
9,25 Regii comediei - comedie, 2000 (12)
11,20 Băieți și fete - comedie, 2000 (12)
12,50 Richie Rich - aventuri, 1994
14,25 Surferii - comedie, 1998 (12)
16,00 Pe marginea prăpastiei - dragoste, 2000 (12)
17,35 Regele dansează - dramă, Belgia, 2000
19,30 Țicniții - comedie, 1999
21,00 În patru - comedie, 2000 (12)
22,25 Banditul din Dublin - comedie, coprod., 2000 (16)
0,35 Totul despre sex - s.
1,00 Cauză și efect - Hong Kong, 2000 (12)

PRIMA TV

7,00 Ambianța
7,30 Levintza prezintă - rel.
8,00 Video Star
11,00 O vacanță de milioane
11,30 Detectivi de elită - s.
12,30 Vânătoarea comorilor - s.
13,30 Luna sălbatică - s. (AP)
14,30 Prietene și rivale - s. (AP)
16,00 Călătorii în lumi paralele - s. (AP)
17,05 Focus 5
17,30 Copiii spun lucruri trăsnite (selecțiuni)
18,00 Focus
19,00 Camera de râs
19,30 Big Brother - Fratele cel mare. Revanșa
20,00 Special - doc.
21,00 Vrei să fii miliardar? Cele mai bune momente
22,00 Noaptea devreme
23,00 Focus plus
23,30 Big Brother - Fratele cel mare. Revanșa - rel.
0,00 Dosarele FBI - doc.
0,50 Clubbing Show
1,00 Călătorii în lumi paralele - s., rel.
2,00 Focus plus - rel.

ANTENA 1-TV ARAD

6,00 Emisiune în limba germană - rel.
6,30 Știri Arad - rel.
7,00 Observator
8,00 MacGyver - s., rel.
9,00 Benny Hill - s., rel.
9,30 Dinozaurii - s.
10,00 Animax - s., rel.
11,00 Zile din viața noastră - s.
12,00 Ispita - s.
13,00 Știrile amiezii
13,15 O problemă de dragoste - f. SUA, 1978 **(AP)**
15,00 MacGyver - s.
16,00 Pactul de stabilitate
16,30 Știri Arad * Sport * Meteo
17,00 Știri
17,20 Yago - s.
19,00 Observator
* Sport * Meteo
20,00 Păcate - dramă, SUA, 1985 - p. II **(AP)**
22,00 Observator
22,30 Știri Arad
22,45 Eu, tu și tătucu - s.
** Cocktail Club
23,00 Benny Hill - s.
23,30 Comedia animalelor - s.
0,00 As If - s.

TV RCS

9,0 Underdog show - divertisment
9,30 Știrile RCS 1 - rel.
10,15 Tradiții și folclor
10,30 Cum să-mi îngrijesc câinele - doc.
11,15 Preciosa - s. rel.
12,00 O oră cu D Dascălu
13,00 Tradiții și folclor
13,30 Știrile RCS 2 - rel.
14,15 Videoclipuri
14,30 Preciosa - s.
15,15 Videoclipuri
15,30 Joia populară
16,30 Emisiune în lb maghiară
17,30 Știrile RCS
18,10 Videoclipuri
18,15 În apărarea copiilor - f. (12)
19,45 Playabout - s.
20,00 Atitudini - UVV Goldiș
21,00 Prim-plan
22,00 Știrile RCS
22,40 În numele fiicei mele - f. (12)

B1 TV

7,10 Ne privește - rel.
7,55 Calendar ecumenic
8,30 Știri
9,00 Viața dimineața
11,00 BH, 90210 - s., rel.
12,00 Fan X
13,00 Trenul vieții - rel.
15,00 Ne privește
16,00 Moștenirea familiei Guldenburg - s., rel.
17,00 Vacanța în direct
18,00 Știri
18,45 Max It
19,000 Beverly Hills, 90210 - s.
20,00 Ediția de seară
20,30 Moștenirea familiei Guldenburg - s.
21,30 Frumuseți periculoase
22,30 Adrenalina
23,00 Trenul vieții
0,30 Vacanța în direct - rel.

TELE 7 ABC

7,35 Șapte știri - rel.
10,00 Agua Viva
10,30 Agent 22 - Nebunul - s., rel.
11,30 Germania astăzi - rel.
12,00 Vacanțe de pomină - rel.
12,30 Cocktail japonez
13,00 Comoara - f. rel.
17,00 Cocktail japonez - rel.
17,30 Agua Viva
18,00 Agent 22 - Nebunul - s.
18,45 Vacanțe de pomină
19,20 Șapte știri
20,00 Surprins - film
22,00 Loto - Pariu trio
22,15 Germania astăzi
22,45 Vacanțe de pomină - rel.
23,15 Șapte știri
23,45 Videoclipuri
0,00 Activ FM

REALITATEA TV

7,00 Jurnal
7,15 Trezirea la realitate
10,00 English News
10,15 AutoMondial
11,00 Jurnal
11,45 Reportaj
12,00 Știri
12,15 Tendințe
13,15 Bătălia pentru România
16,00 Jurnal
16,45 Reportaj
17,00 Știri
17,15 Sport Mania
18,00 Știri
18,30 O vedetă la mare
19,00 Jurnal
20,15 2010
21,00 Jurnal
21,45 Bătălia pentru România
1,00 Știri

Redacția Adevărul nu își asumă răspunderea pentru modificările ulterioare intervenite în programele TV

O nouă Delegație Permanentă a PSD

Schimbarea lui Liviu Gârgari - un bobârnac pentru Avram Crăciun

La doar câteva zile după vizita ministrului Ilie Sîrbu, PSD a organizat ieri, la sediul formațiunii, încă o ședință a Delegației Permanente, pentru a pune la punct câteva probleme organizatorice.

Cea mai importantă dintre acestea este, fără îndoială, cea referitoare la „trecerea pe linie moartă" a lui Liviu Gârgari, secretar al filialei și fost secretar executiv (înlocuit de Rodica Borza) și „avansarea", în locul său, a lui Adrian Todor, o persoană care de mult lucrează „sub aripa PSD" și în imediata apropiere a actualului secretar executiv. La prima vedere această înlocuire nu are nimic special, mai ales că totul poate fi explicat prin expresia „întinerirea echipei", Adrian Todor fiind cu mult mai tânăr decât Gârgari. Însă, veți vedea în continuare, îndepărtarea lui Liviu Gârgari poate fi explicată și într-un alt mod. După toate probabilitățile, mult mai realist.

Telefoane în județ

De unde până unde această „mutare", făcută într-o zi de miercuri, la doar câteva zile după desfășurarea unei alte ședințe a Delegației Permanente?

Trebuie să vă spunem că imediat după ședința Consiliului Județean, desfășurată sâmbătă, la masa festivă de la Casa de Oaspeți, se vehicula informația că unul dintre „artizanii" eșecului, în privința numirii vicepreședintelui - fiind preferată Rodica Herlo, în locul lui Petru Mihăieș, propus de liderul filialei - ar fi fost tocmai Liviu Gârgari. Despre acesta se spunea, la Casa de Oaspeți, că ar fi dat telefoane prin județ, folosindu-se de relațiile pe care și le-a făcut pe vremea când el deținea funcția de secretar executiv, îndemnându-i pe membrii Consiliului Județean să voteze împotriva deciziei Biroului Executiv al PSD Arad. Lucru care nu știm (n-am fost de față) cât de mult a contat sau cât de adevărat este, dar rezultatul este știut: Herlo a avut mai multe voturi decât Mihăieș.

Angajatul senatorului Avram Crăciun

Liviu Gârgari este angajat al cabinetului parlamentar al senatorului Avram Crăciun, prim-vicepreședinte PSD Arad, încă de la începutul mandatului acestuia în Parlament. Surse din PSD Arad ne-au dezvăluit faptul că unii membri ai conducerii filialei presupun că nu Liviu Gârgari ar fi fost „capul" răutăților, deși ar fi avut motive destule de răzbunare - ci chiar însuși senatorul Crăciun. Doveditor în acest sens ar putea fi faptul că șoferul lui Avram Crăciun, care este membru al Consiliului Județean al PSD Arad, a votat „pentru" Rodica Herlo și „împotriva" lui Petru Mihăieș, lucru pe care l-au mai făcut și alți apropiați ai prim-vicepreședintelui. Nu susținem că în mod obligatoriu șoferul trebuie să voteze ca și șeful (că doar e democrație!), însă prea au legătură toate.

Iar o legătură se mai poate face și dacă dăm curs zvonului care circulă de vreo câteva săptămâni încoace: că există o nouă grupare în PSD, Crăciun - Ghenof , opozantă actualei conduceri, referindu-ne la Popa - Borza - Edeleni.

O lovitură bine țintită

Și, atunci, ce a gândit conducerea PSD Arad?, dorind să țintească exact în „centru". Probabil, cam așa: „Îl schimbăm pe Liviu Gârgari și astfel poate că înțelege și prim-vicele Avram Crăciun".

În final, mai trebuie să amintim un amănunt hazliu: Liviu Gârgari a fost schimbat din secretar executiv în simplu secretar, anul trecut, nefiind prezent în sala unde se lua hotărârea. Ieri, când l-am căutat la telefon, ne-a răspuns soția lui spunându-ne că este la băi la Covasna. Glumind, am putea spune că a fost ultima oară când a lipsit de la ședință.

Caius Parpală a fost propus ca singurul candidat al PSD pentru președinția Consiliului Județean Arad.

Alin Olteanu

P.S. Liviu Gârgari a mai fost acuzat, în trecut, că datorită lui există scurgeri de informații din sediul PSD, către presă. Ei bine, din punctul nostru de vedere, nu este așa!

Umaniștii „atacă" Primăria Arad cu Moisescu în frunte

Organizația Județeană a Partidului Umanist, filiala Arad, prin președintele Lia Ardelean, deputatul Nicu Cojocaru, Sabin Baniciu, Doru Bogdan și Emil Șimăndan, l-au prezentat, ieri, în cadrul unei conferințe de presă pe Cristian Moisescu, potențial candidat, la funcția de primar al Aradului din partea acestei formațiuni politice.

Cristian Moisescu a declarat că **„interesul Partidului Umanist față de relația omului, pe orizontală, cu Dumnezeu"** l-a făcut să se înscrie în acest partid și să candideze pentru funcția de primar din partea PUR. De asemenea, Moisescu a precizat că a găsit, la PUR Arad, mai mulți prieteni cu care a colaborat în timpul când a fost primar al Aradului.

Deputatul Nicu Cojocaru a mai precizat faptul că validarea candidaturii la funcția de primar, din partea umaniștilor, o va avea conducerea centrală, organizația județeană trebuind să facă trei propuneri în acest sens. Alături de Cristian Moisescu fiind propuși Dan Ivan și Sorin Neamțu, dar care ieri nu au fost prezenți la conferința de presă. După felul în care a fost prezentată candidatura lui Cristian Moisescu, de către liderii PUR Arad, ne face să credem că aprobarea conducerii centrale va fi doar o simplă formalitate.

În încheierea conferinței de presă, Nicu Cojocaru a dezvăluit faptul că este directorul de campanie electorală al PUR Arad și va face tot posibilul ca organizația să câștige Primăria Arad.

Daniel Albu
Foto: M. Szego

Politica la țară

„Francezii ne-au dat bani pentru apă și pentru școală... "

Afirmă, consilierul local din Bocsig - Alexandru Iercoșan

- În afară de dvs. mai sunt doi consilieri locali care reprezintă interesele răpsiganilor în Consiliul Local de la Bocsig...

- Da. Mai sunt Răpsigan Doru și Zopota Simion.

- Gura lumii zice că pe consilierii de aici, din Răpsig nu-i interesează numai să crească oile... Și că de aceea vor să fie consilieri pentru a-și rezolva propriile interese...

- Informația este eronată. Deci noi, chiar dacă suntem doi consilieri care au oi (cel de-al treilea este șofer), avem interes major pentru comună. Acum de exemplu am reușit să introducem apa. Prin relațiile personale pe care le avem cu francezii, familia mea și familia Kugler, am contribuit la acest lucru. Am primit de la francezi în acest an 3,9 miliarde de lei pentru extinderea rețelei de apă din Răpsig. La acești bani s-au adunat și banii alocați în plus de către Consiliul Județean Arad pentru acest proiect. Momentan se lucrează la școală pentru amenajarea unui grup social.Tot cu bani primiți de la francezi.

- Prin sat se mai spune că sunt doisprezece oameni care primesc ajutor social, dar muncesc în folosul comunității doar trei...

- Erau trei programați pentru ziua de azi dar a venit numai unul... Dar lucrează în general toți. Atunci când sunt chemați. Acum au fost programați la școală să ajute maistorii. Există câteva persoane care sunt scutite de muncă datorită vârstei. Restul, îndeplinesc cele nouă zile de muncă atunci când avem nevoie de ei.

- Dumneavoastră din partea cărui partid sunteți consilier ?

- Sunt de la Partidul Democrat. Mai am doi colegi consilieri din acest partid,trei sunt de la PPDR - care acum nu mai este, doi de la PSD, unul de la PRM și încă doi de la APR... (independenți - n n.)

- Aici în Răpsig ce partide au organizații mai puternice ?

- Dacă ne luăm după numărul de consilieri - P.D-ul.

Simion Todoca
Olimpiu Bulzan

Averile aleșilor locali din Macea

Mercea Ioan - primar
Terenuri: agricol - 2 ha (1994)
intravilan - 1440 mp (2000)
Clădiri: o casă de locuit
Mașini: microbuz Mazda (1992), ARO (1986), Honda (1983), un tractor (1978), o semănătoare și două remorci

Ardelean Ioan - consilier local
Terenuri: agricol - 3,80 ha (1993)
Clădiri: două case de locuit (1989/1992)
Mașini: Dacia (1992)

Bodonea Gheorghe - consilier local
Clădiri: o casă de locuit (1970)
Mașini: Dacia (1986)

Brădean Ioan - consilier local
Terenuri: intravilan - 1080 mp (1976)
Clădiri: o casă de locuit (1977)

Centea Gheorghe Vasile - consilier local
Terenuri: agricol - 8 ha (1992)
Clădiri: două case de locuit (1995)

Dicu Aurel - consilier local
Clădiri: o casă de locuit
Mașini: microbuz Mazda (1986)

Dîmb Gheorghe - consilier local
Terenuri: agricol - 2 ha (1994)
Clădiri: o casă de locuit (1974)

Dobrotka Mihai - consilier local
Terenuri: agricol - 0,59 ha (2002)
Clădiri: 1/2 dintr-o casă de locuit

Foldi Gheorghe - consilier local
Clădiri: o casă de locuit
Mașini: Dacia (1988)

Luluța Cornel - consilier local
Mașini: Dacia (1991)

Otlăcan Teodor - consilier local
Terenuri: agricol - 1,69 (1991)
Clădiri: o casă de locuit (1991)
Mașini: Ford (1986)

Tărnău Ioan - consilier local
Terenuri: agricol - 5,4 ha (1991)
Clădiri: o casă de locuit (1981)

● Declarația de avere a viceprimarului Chișeoan Ioan nu este trecută pe Internet

Liberalii analizează cooperarea transfrontalieră

Sâmbătă, în sala 63 a Consiliului Județean, începând cu ora 11, se va desfășura seminarul „Rolul societății civile în cooperarea transfrontalieră". Organizată de către filiala municipală a PNL, manifestarea va reuni invitați din partea mai multor ONG-uri din Arad. Președintele organizației municipale a PNL, Cristian Stragea, ne-a oferit mai multe amănunte legate de această inițiativă. Acțiunea este un parteneriat cu Asociația „Free Minds" din Timișoara, parte a programului „Măsuri de încredere" al Consiliului Europei". Ca invitați, vor participa Viorel Coifan, ca membru al delegației române la Adunarea Parlamentară a Consiliului Europei și Eugen Gherga, trainer în cadrul parteneriatului pentru educație al Consiliului Europei. **„Este un bun prilej pentru demararea unor acțiuni neguvernamentale transfrontaliere și regionale"**, a declarat Cristian Stragea, adăugând că seminarul se desfășoară în cadrul „Clubului Liberal".

Simion Todoca

Pe sârmă

(Urmare din pagina 1)

O altă explicație a instabilității legislative ar putea fi aceea că multe dintre măsurile legislative din ultimii 12 ani au fost luate conjunctural pentru favorizarea anumitor grupuri de interese. Și aici s-ar putea vorbi chiar de existența statutului de tip mafiot. Grupuri de afaceri au reușit de multe ori, după 1990, să-și impună acte normative mulate după interesele lor. Acesta a fost încă un motiv al puseului instabilității. Trasă când în stânga când în dreapta, legislația economică s-a aflat asemenea circarului pe sârmă, în situația unui permanent balans. Indiferent însă care ar fi cauzele instabilității legislative consecința ei este indiscutabilă și extrem de limpede. Investițiile străine sunt foarte reduse. Și în aceste condiții este evident că de fiecare dată când FMI negociază cu Bucureștiul unul dintre reprosurile sale constatate se referă la situația deficitului bugetar. Cu un nivel atât de scăzut al investițiilor străine România abia își permite cu deficit de maxim 5 la sută. Asta în timp ce alte țări central-europene își permit aproape dublu. Motivul este că deficitele lor sunt finanțate de investiții străine în proporție covârșitoare. În plus FMI se teme că febra alegerilor în care a intrat deja guvernul îl va împinge să finanțeze cheltuielile bugetare pentru susținerea unor pachete de programe sociale a căror surse de finanțare nu sunt clar definite. Iată de ce deși ultimele negocieri cu fondul au fost „cele mai dure negocieri din ultimii ani", după cum recunoștea Tănăsescu ele s-au încheiat ca de obicei în coadă de pește întrucât există „ușoare diferențe de opinie", cum le califica premierul. Ușoara diferență este de fapt că guvernul are nevoie de o victorie în alegeri și este dispus la orice concesii pentru voturi, iar FMI nu-i pasă cine guvernează țara atâta timp cât economia acesteia funcționează cum trebuie. Din punctul lui de vedere chestiunea deficitului de exemplu poate fi rezolvată simplu (economic) prin rentabilizarea societăților de stat. Dar aceasta știe toată lumea ce înseamnă. Știe și Guvernul: „FMI are dreptate 100% în ceea ce ne cere", noi însă „trebuie să ne gândim și la social". Și situația este cu atât mai complicată cu cât până în 2007, cel puțin, chiar și UE a solicitat României păstrarea unor legături strânse cu Fondul. Păi altfel nu l-am trimite la plimbare până după alegeri?

Aradul cunoaşte a doua sa tinereţe!

Interviu cu dl. Radu Drăgan, şeful serviciului Construcţii-Urbanism al Primăriei Arad

☛ (Urmare din pagina 1)

– Absolut de acord, meritul din acest punct de vedere aparţinând însă exclusiv sistemului privat, privatizarea fiind - o vede oricine - cheia de boltă a oricărei economii de piaţă. Păcat că lucrul acesta nu-l înţeleg conducătorii ţării - sau, mai bine zis, se fac că nu-l înţeleg.

– Aceasta este politică, or, eu nu agreez politica.

– Şi bine faceţi. Revenind la întrebarea iniţială: nu aţi vorbit nimic despre partea goală a paharului. Adică, ce nu vă place că se întâmplă în Arad din punct de vedere urbanistic?

– Nu-mi plac, în primul rând, kiciurile sau lucrul de mântuială, ca şi construcţiile făcute pe furiş, în afara legii. Şi m-aş folosi de acest prilej pentru a reaminti amatorilor de astfel de lucruri că amenda este una foarte piperată, care începe de la 10 milioane de lei.

– Şi totuşi, unii oameni riscă...

– Riscă pentru că nu ştiu ce-i aşteaptă. Sau din ignoranţă, ceea ce este la fel de rău şi de nescuzabil.

– Ce altceva vă mai nemulţumeşte în privinţa înfăţişării Aradului?

– Mă nemulţumeşte lipsa de simţ gospodăresc a unora care nu vor să-şi repare şi să-şi îngrijească faţada caselor în care locuiesc. Ştiu că trecem printr-o perioadă grea, că oamenii nu prea au bani, dar arădenii s-au dovedit întotdeauna foarte grijulii cu aspectul casei lor, de aceea mă surprinde atitudinea unora, din acest punct de vedere. Iată, cum bine se ştie, conform unei hotărâri mai vechi a Consiliului Local, agenţii economici de la parterul imobilelor, care contribuie la repararea faţadei clădirii, beneficiază de o reducere de până la sută la sută la impozitul anual pe clădiri.

– Aşa este, dar în vreme ce impozitul pe clădire este de trei-patru milioane de lei, tencuirea şi zugrăvitul unei faţade se ridică la câteva sute de milioane de lei!

– Nimeni nu zice să faci totul într-un an şi, apoi, oamenii se pot asocia, totul este să vrei.

– Statul nu te poate obliga să-ţi repari faţada clădirii în care locuieşti sau îţi desfăşori activitatea?

– Există, într-adevăr, o lege în acest sens, Legea nr. 10 din 1996, care spune că proprietarii sunt obligaţi să-şi zugrăvească periodic faţada casei. Dar spuneţi-mi dv. ce înseamnă periodic?

– 5, 10 ani, ştiu eu...

– Vedeţi, asta e, că legea este ambiguă, lăsând la interpretarea şi la bunul plac obligaţia de a repara faţadele clădirilor. Dar să revin la o întâmplare pe care ţin neapărat s-o relatez. Despre ce este vorba? În urmă cu o lună şi ceva, Aradul a găzduit o întâlnire a arhitecţilor-şefi de municipiu din toată ţara care, la unison, spre bucuria noastră, s-au declarat încântaţi de modul în care arată Aradul, şi în special centrul său. Mai mult, ei ne-au felicitat pentru felul în care este conservată partea veche a oraşului. Firesc că asemenea aprecieri sunt binevenite, deşi, personal, nu sunt mulţumit de ce s-a făcut în această direcţie şi îndeosebi în ceea ce priveşte modificările privind accesul la unele clădiri vechi, de patrimoniu, modificări care s-au făcut fără profesionalism.

– Apropo de cum văd specialiştii străini Aradul. De fapt, ce are în plus sau în minus oraşul nostru faţă de alte municipii din ţară?

– Ce avem noi? Avem, înainte de toate, acest Centru sau Bulevard Central, mă refer la porţiunea cuprinsă între Teatrul de Stat şi Podgoria şi care este unic în felul său, lucru pe care oricine îl poate sesiza.

– Şi cu toate acestea, unii propun modificarea actualei configuraţii a Bulevardului Central.

– Vă gândiţi, probabil, la propunerile dlui Miloş Cristea, propuneri pe care eu le apreciez şi cu care sunt întru totul de acord.

– De fapt, despre ce fel de modificări este vorba?

– Propunerile privesc, în general, îmbunătăţirea circulaţiei din această zonă. Înainte de toate, însă, să reamintim cum arăta Bulevardul Central prin anii '70. Exista un sens de circulaţie de la Podgoria spre Teatru, urma mijlocul tronsonului - acolo unde acum este zona verde - cu două sensuri de circulaţie - care se continua cu liniile de tramvai şi mai departe, pe partea cealaltă, celălalt sens de circulaţie de la Teatru spre Podgoria. Nu intru acum în alte amănunte - traversări ale bulevardului, intrare pe Bulevardul Central de pe străzile laterale etc. - cert este că ceea ce s-a făcut după anii '70 cu acea parcare dintre liniile de tramvai este o mare greşeală. Normal ar fi ca parcarea să fie chiar lângă trotuar, pentru că atunci când ieşi la cumpărături sau vii la serviciu, în cazul în care lucrezi undeva, pe centru, să poţi să parchezi cât mai aproape de locul unde ai treabă.

– Logic!

– Logic, dar uite că cei care au făcut ce au făcut din Bulevardul Central nu s-au gândit la aşa ceva, fiind la mintea şi a unui copil că parcarea trebuie să fie adiacentă trotuarului. Că aşa este normal se vede din faptul că cei mai mulţi şoferi îşi parchează maşinile pe banda întâi, cea de lângă trotuar, bandă care prin Regulamentul de circulaţie are cu totul altă destinaţie.

– Nu mai intrăm în alte detalii, am înţeles că va exista, chiar lângă parcarea de lângă trotuar, o bandă pentru circulaţie mai lentă, circulaţia normală urmând a se desfăşura de-a lungul liniilor de tramvai care ar urma să fie „îngropate" în carosabil etc. etc. Cert este că astfel va dispărea zona verde, unul dintre punctele forte ale bulevardului.

– Va dispărea, dar nu în întregime.

– Îmi închipui cum vor protesta ecologiştii, dar nu numai ei...

– Este adevărat, dar sperăm ca oamenii să înţeleagă şi să ne înţeleagă. Dacă se va ajunge la punerea în practică a proiectului.

– Ce şanse sunt pentru aplicarea în practică a proiectului dlui Miloş Cristea?

– Eu zic că destul de mari, conducerea Primăriei fiind receptivă faţă de aceste propuneri care necesită însă un studiu şi un calcul financiar riguros.

– O ultimă întrebare: ce părere aveţi despre înlocuirea clasicelor trotuare cu dale, cum s-a început a se face pe Bulevardul Central?

– Fără îndoială că este un lucru bun, actuala îmbrăcăminte asfaltică având o vechime de 25 de ani, treabă care se vede cu ochiul liber. Dincolo de aceasta, însă, intervine şi aspectul funcţional, practic, al sistemului de dale, orice intervenţie la gospodăria subterană a oraşului fiind, în aceste condiţii, uşurată considerabil. De altfel, America - cum se zice - a fost descoperită de mult, dalarea trotuarelor practicându-se de zeci de ani în toată lumea - la Viena, de pildă - dar şi la noi, în foarte multe oraşe, aşa că nu ştiu pentru ce la Arad nu s-ar putea face acelaşi lucru?!

– Chiar aşa, pentru ce? Domnule Radu Drăgan, oricum, noi vă mulţumim pentru discuţia extrem de interesantă purtată.

Directorul Direcţiei Agricole Arad, Avram Flueraş, a fost schimbat din funcţie

Conform Ordinului numărul 245 din 15.07.2003, emis de ministrul APAM, Ilie Sârbu, directorul Direcţiei Agricole Arad, Avram Flueraş, ar trebui să fi fost deja schimbat din funcţie încă de luna trecută. Acest lucru nu s-a petrecut însă până ieri, 6 august, dată la care Direcţia Agricolă Arad a fost înştiinţată despre înlocuirea d-lui Flueraş. De fapt, potrivit ordinului ministrului, Avram Flueraş urmează să ocupe, în continuare, o funcţie de execuţie în cadrul aceleiaşi instituţii agricole arădene.

În ceea ce privesc cauzele demiterii lui Flueraş, Sârbu spune că „acesta nu a îndeplinit prevederile legale privind reîncadrarea în funcţia publică de director executiv".Fără nici o altă explicaţie.

Să însemne oare ordinul lui Sârbu sfârşitul problemelor pentru Direcţia Agricolă?

Până în prezent în fruntea Direcţiei Agricole Arad s-au perindat nu mai puţin de trei directori generali, ultimul (n.n. - Flueraş) ajungând pe această funcţie ca urmare a câştigării procesului cu Ministerul Agriculturii.

C.Trif

În timp ce sistemul sanitar se prăbuşeşte

La Arad s-a deschis o policlinică modernă

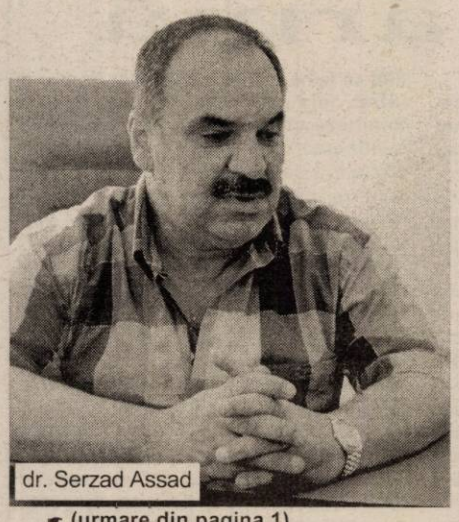

dr. Serzad Assad

☛ (urmare din pagina 1)

Proiectată şi realizată ca un centru medical modern, noua policlinică beneficiază de dotări de excepţie. Astfel, bolnavul este primit la recepţie şi îndrumat la cabinetul solicitat: **cabinetul de stomatologie şi chirurgie maxilo-facială, cabinetul de psihoterapie, cabinetul de neuropsihiatrie infantilă, cabinetul de neurologie, cabinetul de EEG (electro-encefalografie), cabinetul de endocrinologie, cabinetul de interne (dotat cu ecograf), cabinetul de cardiologie, cabinetul de ginecologie, cabinetul de fizioterapie şi cabinetul de pediatrie.**

Cabinetul de psihoterapie reprezintă o premieră în Arad, iar cabinetul de ginecologie este dotat şi cu o sală de recuperare post-intervenţie cu trei paturi, televizor, telefon etc. Peste tot există aer condiţionat, policlinica are parcare proprie, confortul pacienţilor fiind unul care respectă toate standardele occidentale.

Policlinica Laser System a semnat contractul cu Casa de Asigurări de Sănătate Arad, astfel că pacienţii beneficiază de consultaţii gratuite, în baza biletului de trimitere emis de către medicul de familie.

Tot în reţeaua Laser System funcţionează şi un laborator modern (în imediata apropiere, pe strada Spitalului), iar vechiul sediu al Policlinicii - ne mărturiseşte dr. Serzad Assad - va fi amenajat drept centru de fizioterapie şi recuperare.

Este cât se poate de oportună această mobilitate a celor implicaţi în structurile medicale private, care vin să suplinească disfuncţionalităţile tot mai grave care se petrec în sistemul medical de stat. Prezent la deschiderea centrului EUROMEDICA din Arad, premierul Adrian Năstase încuraja acest parteneriat CAS - firme private. Timpul a dovedit că Adrian Năstase a avut dreptate, iar noua policlinică arădeană este încă o dovadă în acest sens. Nu există nici un termen de comparaţie între ceea ce le oferă pacienţilor o policlinică „de stat" şi LASER SYSTEM. Nu în ultimul rând, dr. Serzad Assad ne declară că **„spre deosebire de alte judeţe, Casa de Asigurări de Sănătate Arad este de departe cea mai bună din zonă. Nu sunt restanţe şi există un interes deosebit pentru calitatea actului medical."**

Foto: Şt. Matyaş

Monezile - la mare căutare

Tot mai mulţi comercianţi reclamă, în ultimele zile, lipsa monezilor de pe piaţă. Această situaţie a început să-şi facă simţită prezenţa în urmă cu aproape două luni, însă de câtăva vreme se acutizează tot mai mult.

Lipsindu-le mărunţişul, comercianţii sunt puşi în dificultate şi trebuie să recurgă la măsuri mai mult sau mai puţin jenante. De exemplu, în loc de 500 sau 1.000 de lei rest, trebuie să dea clienţilor câte o cutie de chibrituri, o bomboană sau alte chilipiruri.

Dacă până acum două luni astfel de probleme erau evitate prin achiziţionarea de fişicuri de monezi de la BNR, în prezent, nu se mai poate apela la aceste servicii. Sucursala Arad a BNR a încetat să mai desfăşoare operaţiuni de casierie, acestea fiind preluate de către Timişoara, arată d-na Maria Druia, directorul instituţiei arădene.

După câte se pare, comercianţii arădeni va trebui să viziteze tot mai des oraşul de pe Bega, unde, încet, dar sigur, se mută centrul de luare a deciziilor pentru Arad.

Dan Roman
Foto: V. Musca

Baza de tratament de la Moneasa va fi salvată de Casa de Pensii

În numărul de ieri al ziarului nostru scriam despre faptul că, în 20 de zile, baza de tratament a hotelului „Codru Moma" din Moneasa se va desființa. Unul din motivele desființării este disponibilizarea celor 21 de angajați (2 medici și 19 asistente), cei mai mulți localnici, în urma reformelor din sistemul sanitar.

Pericolul ca această bază, unde vin sute sau mii de pensionari pentru a se trata, să fie desființată era foarte mare (dacă rămânea la latitutidinea Ministerului Sănătății), însă, vestea bună e că bolnavii pot merge în continuare la Moneasa, pentru că baza va rămâne deschisă.

În urma articolului de ieri, la redacție ne-a contactat doamna Eugenia Floruțiu, care este directorul Sucursalei Moneasa a Societății Comerciale de Tratament Balnear și Recuperare a Capacității de Muncă, societate care deține atât hotelul „Codru Moma", cât și baza de tratament, fiind subordonată direct Casei Naționale de Pensii. Eugenia Floruțiu a ținut să-i asigure pe pensionarii care vin aici pentru tratament că baza nu va fi închisă, urmând ca de buna funcționare a unității să se ocupe Casa Națională de Pensii. „Nu se va desființa baza de tratament. Întradevăr, cele 21 de cadre au fost disponibilizate, ele fiind angajate, până acum, în subordinea Spitalului Județean Arad și, în urma reformelor, au trebuit reduse aceste posturi. Problema, însă, se va rezolva, pentru că personalul va fi preluat de Casa Națională de Pensii, de care aparținem noi. După cele 20 de zile de preaviz, angajații vor fi preluați de noi. Desigur, nu vor fi angajați în proporție de sută la sută, dar marea parte îi vom transfera, așa că activitatea nu se va întrerupe nici un moment", ne-a declarat Eugenia Floruțiu.

Cosmin Mihuța

Viceprimarul Voicu nu vrea să ofere detalii

Licitația pentru spații verzi a rămas în ceață

La sfârșitul săptămânii trecute, s-a consumat al treilea episod din serialul „licitație pentru întreținerea spațiilor verzi". După două strigări soldate cu eșec (la prima nu a participat nimeni, iar la a doua s-a prezentat doar Gospodărirea Comunală), era de așteptat ca la cea de-a treia lucrurile să se lămurească. N-a fost așa, din declarațiile viceprimarului Emanoil Voicu aflând că, deocamdată, nu se cunoaște câștigătorul și că una din cele două firme concurente a făcut contestație. Cum una din participnate era cunoscută, Gospodărirea Comunală, am încercat să aflăm și numele celeilalte societăți, însă, ne-am lovit de refuzul elegant al viceprimarului Emanoil Voicu. Așa cum elegant am fost refuzați și când am întrebat care dintre firme a făcut contestație.

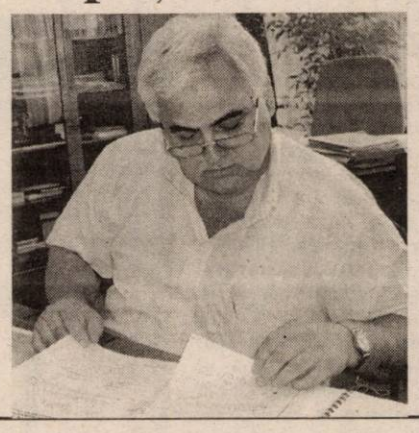

Drept pentru care, am luat legătura cu directorul Gospodăririi Comunale, Coloman Edeleni, care (surpriză!) ne-a declarat că societatea pe care o conduce a câștigat licitația și că firma concurentă a făcut contestație.

De ce a fost nevoie de secretomanie, nu înțelegem. Mai mult ca sigur, de întreținerea spațiilor verzi se va ocupa Gospodărirea Comunală, asta dacă nu cumva firma concurentă are un nume cunoscut și va primi aviz favorabil contestației.

Cosmin Mihuța

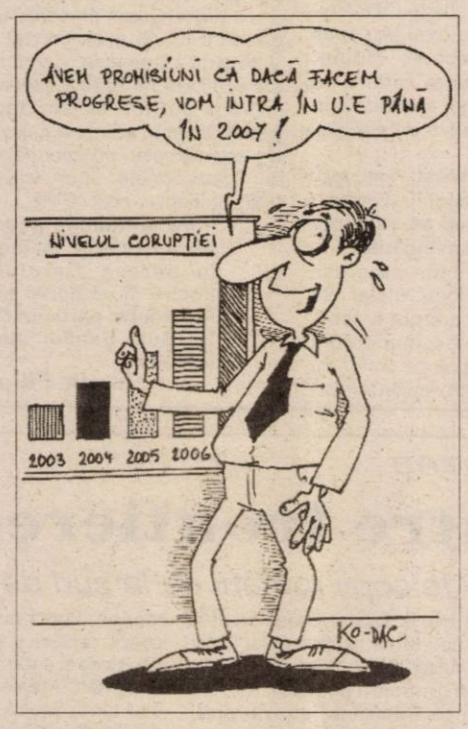

Pentru a motiva tărăgănarea construcției de blocuri

Primarul Popa acuză moștenirea

La ultimele obiective inaugurate de Primăria Municipiului (infrastructura din zona industrială est și blocurile ANL din Micălaca 300), primarul Dorel Popa a lansat un atac la adresa fostei administrații a Aradului, pentru că nu s-a preocupat de construcția de locuințe. Pornind de la acuzațiile care i s-au adus cu privire la contractul dintre Primărie și Casarom, Dorel Popa a ținut să sublinieze că ANL a demarat construcția de locuințe încă din 1998, dar până anul trecut, nu s-a făcut nimic. „Eram acuzat că nu am făcut locuințe ANL și că am interese cu firma Casarom. Și acum am aceleași interese cu americanul, dar colaborarea cu ANL nu s-a putut demara mai devreme. Asta pentru că în 2000 am găsit un buget gata făcut, iar acolo nu aveam bani pentru a participa la astfel de investiții. În 2000, Guvernul a făcut pentru prima dată bugetul pentru anul următor și lucrurile s-au normalizat", susține Popa.

Acesta motivează întârzierea colborării cu ANL prin faptul că Primăria trebuia să asigure infrastructura, bani pe care, în urmă cu trei ani, nu-i avea și dă vina pe fosta conducere a urbei pentru această situație. „Proiectul există din 1998, de ce nu s-a preocupat nimeni de locuințe ?", întreabă Popa, care precizează că tranzacția cu firma Casarom s-a făcut pentru că americanii nu au solicitat bani pentru infrastructură. „Ulterior, am dat bani și pentru ANL. Dacă din 2004 va veni un alt primar și prin absurd PSD nu ar dori dezvoltarea orașului, atunci i-am aranja la bugetul pe anul viitor. Așa gândește, însă, un om care nu are minte, iar noi nu vom proceda așa", susține Popa.

C. Mihuța

Am făcut un bine locuitorilor din Dud:

APĂ CURENTĂ PE ULIȚA CĂLDĂRII

În urmă cu o lună de zile, publicam un material despre situația alimentării cu apă din localitatea Dud, comuna Târnova. Ei bine, zilele trecute ne-a vizitat la redacție Mașniță Nicolae din Dud, nr. 286, care ne-a mulțumit pentru insistențele noastre: **„Acum avem apă curentă pe ulița Căldării - cum îi spunem noi - și promisiuni că o să fie reparată și fântâna de pe stradă. Dacă n-ați fi scris despre durerea noastră, n-am fi avut apă niciodată".**

D. S.

Două case de tip familial - inaugurate astăzi la Mocrea

În această după-masă, la Mocrea are loc inaugurarea a două case de tip familial, eveniment ce a fost făcut posibil datorită Fundației din Ineu „Împreună". Aceasta a cumpărat în Mocrea două case, care au fost renovate, modernizate, la una chiar construite noi camere. Aici vor fi găzduiți copii orfani, de clasele I-VIII, ce provin de la Centrul de plasament din Ineu, instituție aflată în program de restructurare. Copiii se vor muta în casă nouă în septembrie.

„Fiecare casă are o capacitate de 15 locuri, însă pentru început vor sta doar câte 13 copii. Pe viitor vrem să amenajăm, pe lângă aceste case, sere, solarii, parc de joacă pentru copii", spune prof. Ioan Octavian Nicodin, responsabil administrativ în cadrul Fundației.

Pentru buna funcționare a caselor de tip familial de la Mocrea, există un protocol de colaborare între Fundația „Împreună" și Direcția Generală pentru Protecția Drepturilor Copilului Arad. DGPDC va asigura referenții și mâncarea pentru copii, iar Fundația se va ocupa de tot ce ține de administrare. „Aceste case vor fi un tampon social pentru zona Ineului. Există multe cazuri sociale ce nu pot fi rezolvate, sunt deja și la noi, în Ineu, copii pe stradă. Case de tip familial trebuie să existe în cât mai multe zone din județ, nu să fie concentrate doar în municipiu sau Lipova și Sântana", adaugă Nicodin.

Încă o casă de acest gen urmează să fie inaugurată, în scurt timp, și în Ineu. Investiția cu înființarea acestor case de tip familial se ridică la circa două miliarde de lei, bani suportați în totalitate de Fundația „Împreună".

Gerlinde Knap

Credite pentru IMM-uri La Banca Comercială Carpatica - Sucursala Arad

B. C. Carpatica S. A., împreună cu Horus Banque et Finance, firma de Consultanță a Fondului Româno-German (FRG), derulează o linie de finanțare externă în valoare de 4 milioane EURO care a fost pusă la dispoziția Băncii de către Kreditanstalt für Wiederaufbau (KfW).

Linia de finanțare urmărește sprijinirea întreprinderilor mici și mijlocii, asociațiilor familiale, persoanelor fizice autorizate, liber-profesioniștilor și contribuie la dezvoltarea sectorului privat.

Creditele au o valoare maximă de **60.000 Euro** (sau echivalentul în lei) și sunt destinate finanțării:

- capitalului de lucru (fond de marfă, materii prime)
- investițiilor (construcții, renovarea și amenajarea spațiilor de lucru)
- utilarea și dotarea spațiului de lucru (mobilier, mașini, echipamente, instalații, linii tehnologice)

Până la data de **30.06.2003** au fost acordate sectorului IMM din surse KfW-FRG, un număr de peste **1.425** credite în valoare totală de peste 10,6 milioane EURO, comparativ cu anul 2002, când se acordaseră un număr de aproximativ **900** credite în valoare totală de **7,3** milioane EURO.

Ca răspuns la nevoia agenților economici arădeni, din categoria IMM-urilor care, în general, au acces limitat sau greoi la finanțare normală, B. C. CARPATICA, în colaborare cu KfW-FRG oferă acestora credite în EURO sau LEI, prin sucursala din Arad, str. Feleacului - Complex Expo Market Jackson, iar din luna septembrie și prin noua locație din Calea 6 Vânători, nr. 2-4, lângă Autogara Arad.

(C. 51/2003)

Mai mulți bani pentru copiii dați în plasament

Recent, Guvernul a decis indexarea cu 34% a cuantumului alocației lunare de întreținere pentru copiii încredințați sau dați în plasament. Dacă până acum pentru acești copii se primeau 500 de mii de lei, începând cu 1 iulie suma este de 670 de mii de lei. Această măsură a fost fundamentată pe baza creșterii prețurilor din ultimele luni la principalele produse. Însă chiar majorată, alocația nu e suficientă pentru a asigura unui copil un trai corespunzător vârstei.

La nivelul județului Arad, numărul copiilor dați în plasament ajunge la aproape 1000, aici incluzându-i și pe cei crescuți în rețeaua de asistenți maternali profesioniști (și care beneficiază, de asemenea, de această alocație).

Alocațiile de întreținere se plătesc din fondurile Ministerului Muncii, Solidarității Sociale și Familiei, prin DGMSS Arad. „Banii vin de obicei la timp, n-au fost probleme deosebite până acum. După ce noi îi primim, îi trimitem la Poștă, care îi distribuie beneficiarilor. Numărul mediu de copii în plasament pe trimestrul doi din acest an a fost de 937. Pentru luna iunie suma a fost de 463,5 milioane de lei", spune Diana Mureșan, director executiv adjunct pe pro-bleme de Asistență Socială din cadrul DGMSS Arad.

Perioada de plată a alocației de întreținere pentru copiii dați în plasament se întinde între data de 20 și sfârșitul lunii, banii primindu-se nu pe luna în curs, ci pe cea anterioară. Pentru județul Arad, mărirea alocației înseamnă un efort lunar financiar suplimentar de circa 150 de milioane de lei.

G. Knap

Datorii către CJA

• Primăria municipiului restantă cu 2,2 miliarde

An de an, primăriile din județul Arad acumulează datorii de miliarde de lei către CJA, ca urmare a neplății contribuției pentru finanțarea copilului aflat în dificultate. În 2002, cu chiu, cu vai, primăriile au reușit să încheie anul cu o datorie, undeva la 200 de milioane de lei, în timp ce Primăria Municipiului Arad a acumulat restanțe de peste două miliarde. A fost nevoie de acțiuni susținute ale Consiliului Județean, care a mers până la amenințări privind „taxarea" primăriilor la rectificarea bugetelor, dacă nu plătesc contribuția pentru copiii instituționalizați. În cele din urmă, presați de CJA, multe primării au plătit, însă, în acest an, lucrurile au decurs la fel, semn că unii n-au învățat din greșeli.

DATORIILE SE ACUMULEAZĂ

Pornind cu un deficit de 2,8 miliarde de lei, datorii acumulate anul trecut, (din care, e drept, 2,6 aparțin Primăriei municipiului Arad), consiliile locale au acumulat, în primele șase luni, restanțe de 3,3 miliarde de lei, (din care 1,2 miliarde Primăria Arad). Astfel s-a ajuns ca, la 30 iunie 2003, consiliile locale din județ să datoreze Consiliului Județean Arad nu mai puțin de 4,2 miliarde de lei, municipiul deținând recordul cu 2,2 miliarde de lei.

Desigur, mulți primari vor invoca lipsa fondurilor, nevoile cu care se confruntă zi de zi, faptul că banii trebuie direcționați spre salarii, curent electric, în general necesități de zilnice. Este adevărat, însă, asta nu-i oprește să vireze măcar o parte din suma datorată Consiliului Județean. Există exemple elocvente în acest sens, primării care nu au plătit nici un leu până la 30 iunie 2003, ceea ce denotă o totală lipsă de preocupare pentru sprijinirea copiilor aflați în dificultate. În capul listei, neașteptat, se află câteva orașe care nu au virat un ban și care au acumulat datorii de zeci de milioane: Chișineu Criș - 33,5 milioane datorie; Curtici - 56,4 milioane; Lipova - 52,5 milioane; Sebiș - 37,6 milioane. Alături de aceste orașe sunt o mulțime de comune care nu s-au preocupat de acest sector și nu au dat nici un ban Consiliului Județean, în primele șase luni ale anului: Apateu, Bârzava, Dieci, Felnac, Petriș, Pilu, Săvârșin, Secusigiu, Seleuș, Socodor, Șiria, Șiștarovăț, Târnova, Ususău, Zărand. Desigur, există și consilii locale conștiincioase, care s-au achitat de toate datoriile, însă acestea sunt puține: Hălmagiu și Ignești.

CJ AVERTIZEAZĂ

Consiliul Județean nu va lăsa lucrurile să meargă așa și în continuare, iar de luna viitoare se vor lua măsuri pentru ca sumele să fie recuperate. Strânși cu ușa, așa cum s-a întâmplat și în 2002, consiliile locale vor plăti diferența, mai mult ca sigur, astfel că activitatea de sprijinire a copiilor aflați în dificultate nu va fi periclitată, așa cum de altfel nu s-a întâmplat nici până acum, CJA asigurând fondurile de care copiii instituționalizați au avut nevoie.

C. Mihuța

„Se poate face orice, dacă-ți iubești neamul”

dialog cu actorul ERNEST MAFTEI

– Maestre, se pare că sunteți un veteran al festivalului de la Macea, ați intrat de mult în... „Gura satului”.

– Așa este. Vin de mulți ani la Macea, mă cunosc toți. Dar și mie îmi place aici pentru că sunt oameni cumsecade, ospitalieri și cu sufletul curat. Poate de aceea pot fi și veseli și pot gusta cu plăcere umorul.

– Cum apreciați această ediție?

– Domnule, nu-i rea față de altele... Am mai fost și la Bistrița și la Făgăraș... Din păcate, unii nu vor să înțeleagă că dacă-i zice „Gura satului” subiectele trebuie să fie neapărat de la țară.

– Poate au o scuză că sunt amatori. Dar ce se întâmplă cu profesioniștii, cu teatrul, cu filmul?

– Filme nu se fac pentru că, se spune, nu-s bani. Decorul costă, aia costă, cealaltă costă... Domnule, îs fuduli. Păi, dacă te duci într-un sat cu aparatul de filmat și stai o lună și surprinzi glume, situații, nevoi etc., faci un film. Ai de lucru, asta e părerea mea. Cât despre actori, ce să spun? Acum se produc pe bandă, că sunt multe facultăți. Îs șomeri. Avem și tineri buni, dar nu au ce face. Diplomele la institutele de artă se dau ca să-ți profesezi meseria. Ca la șoferie. Ai carnetul, dar cu cât conduci mai mult, cu atât știi mai bine. Dar ei nu știu treaba asta. Vor să fie vedete imediat și atunci se duc pe la televiziuni, să facă orice, numai să se vadă. Dau ochii peste cap, dau din picioare, să aibă succes.

– Ce credeți că ar fi de făcut?

– Ar trebui făcute multe, dar nu sunt eu în măsură să dau sfaturi. Se poate face orice, dacă-ți iubești neamul. Și o țară trebuie condusă de cei care-și iubesc neamul. Dacă nu și-l iubesc, își fac bine doar lor... Uite, au venit la festivalul de la Macea niște

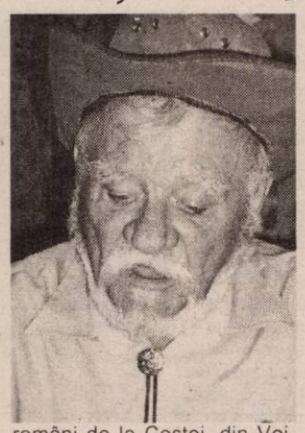

români de la Coștei, din Voivodina, clasa întâi. Au spus lucruri interesante. Poate, doamne ferește, când o să devenim și noi minoritari în România o să fim și cinstiți, și luptători.

– Ca ziarist, realizator al emisiunii „Ferma”, încercați să vă impuneți convingerile?

– Eu consider că presa este a patra forță în stat. Se spun lucruri care pot fi verificate de oricine, dacă sunt adevărate. Să nu ne prindă cu minciuna. Uite, eu la emisiunea „Ferma” prezint oameni harnici, care fac ceva, nu lepre, că-i sătulă lumea până peste cap de bandiți. Prezint și greutățile pe care le întâmpină cei vrednici, care ar vrea să facă treabă, dar nu pot. Am vrut să vin aici cu echipa de filmat, la Curtici, la Muscă, dar am aflat că sunt în ceartă oficialitățile cu cei de la Direcția Agricolă și am renunțat. Așa e în gazetărie, trebuie să-și facă documentarea cum se cade, cu multă informație pentru cel care citește, ascultă radioul sau se uită la televizor. Apropo de ziar. Când am ajuns aici m-a dus primarul la o rudă a lui. Și avea un ziar: „Adevărul”. Domnule, un ziar extraordinar! M-a făcut curios și l-am citit tot. Mi-am dat seama imediat ce-i prin județ. Un ziar complet, cu informații din toate zonele: sport, cultură, economie, politică etc.

– Vă mulțumim pentru aprecierile făcute la adresa ziarului nostru și vă dorim și mai multe participări la „Gura Satului” de la Macea.

Vasile Filip

Slavici „vine” acasă

Ioan, fiul maistorului Savu și al Elenei din Șiria, a stat prin Arad, pe vremea liceului. A revenit, după drumuri budapestane și vieneze, când ajunsese cancelarist într-un birou avocațial. Orice elev de liceu știe să-l așeze în galeria scriitorilor români clasici, alături de Eminescu, Creangă, Caragiale, Slavici având gloria de a fi primul scriitor notabil al Ardealului. După el vine Rebreanu.

Între preocupările sale, presa ocupa un loc important.

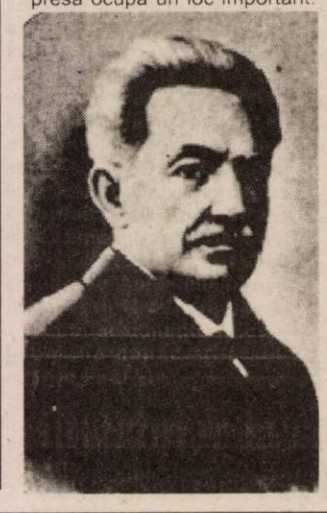

S-a ocupat de revistele **„Tribuna”** și **„Vatra”**. Pe când era la Sibiu, i s-a intentat un proces de presă, de pe urma căruia s-a ales cu un an de închisoare la **Vaț**. Mai târziu a scos ziarul **„Minerva”**, apoi a condus **„Ziua”**. Învinuit de activitate progermană, face cunoștință și cu închisoarea **Văcărești**.

Ioan Slavici a închis ochii la 17 august 1925 și a fost înmormântat la Crucea de Jos - Panciu, județul Vrancea.

Am aflat că s-au întreprins diligențele, începute cu vreun an în urmă, la care concordă eforturile Prefecturii, Episcopiei și Direcției pentru cultură în vederea aducerii acasă a rămășițelor pământești ale scriitorului șirian. Dacă în ședința sa de astăzi, Consiliul local Panciu își va da acordul, este de așteptat ca marți, 12 august rămășițele pământești să fie exhumate și aduse la Arad. Ele vor fi depuse în holul Teatrului de Stat iar apoi vor aștepta în Biserica Ortodoxă din Șiria până ce va fi construit mausoleul care i se cuvine.

Dana Todor

Noi achiziții la Biblioteca Județeană

Dintre noile achiziții de carte la Biblioteca Județeană „A. D. Xenopol”, vă recomandăm următoarele titluri:

Elena Șelaru,

PLANTE DE APARTAMENT

(Editura Ceres, București)

Plantele folosite pentru ornarea interioarelor, a spațiilor cu posibilități de încălzire iarna, nu formează un grup omogen. Ele aparțin unui mare număr de familii botanice și sunt, în majoritate, originare din zonele calde ale globului.

Gustul pentru plantele de cameră poate începe cu un filodendron sau o ferigă și să se dezvolte până la cunoașterea științifică a creșterii, înfloririi, îngrijirii unor adevărate colecții de specii și varietăți demne de luat în seamă.

Joana Damaschin,

PASIUNI ȘI CRIME REGALE

(Editura Junimea Română, Târgoviște)

Pasiuni și crime regale este o foarte documentată și pertinentă analiză a istoriei Regatului României, făcută dintr-un unghi absolut inedit, din interiorul familiei.

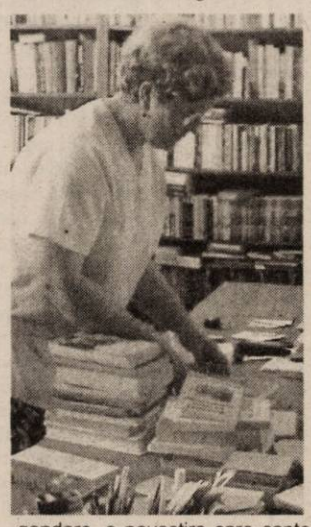

Metoda de documentare, deosebit de laborioasă, nu a împiedicat-o pe autorare să creeze o carte plină de surprize, care te ține cu sufletul la gură până la ultima pagină.

Colin Falconer,

CLEOPATRA - CÂND ERAM ZEI

(Editura Aldo Press, București)

Proza îndrăzneață a lui Falconer îl poartă pe cititor dincolo de zidurile marilor palate din Alexandria, până în inima Cleopatrei, conturând portretul unei femei de neuitat, care a prosperat și a triumfat într-o lume condusă de bărbați.

Este povestea unor timpuri glorioase din viața unei femei legendare, o povestire care captează imaginația cititorilor din zilele noastre.

Gheorghe Badrus, Eduard Rădăceanu,

GLOBALITATE ȘI MANAGEMENT

(Editura All Beek)

Volumul este inspirat de filosofia interdependențelor și conexiunilor reciproce pe care o relevă frapant, uneori chiar neașteptat, evoluțiile lumii economice și investigării științifice. Asocierea din titlul cărții dintre globalitate și management este, înainte de toate, o expresie a independențelor dintre o tendință nouă a dezvoltării economiei mondiale și orientarea majoră firească a vieții economice - aceea de a fructifica alternativele pozitive și de a evita sau anula efectele opuse generate de noul stadiu.

Lucrarea se adresează tuturor celor interesați de fenomenele actuale ce marchează activitatea economică în noul secol și mileniu precum și de idei în domeniul managementului, principala forță responsabilă de evoluția cu mai mult sau mai puțin succes a activității la nivel micro și macroeconomic și, în ultimă instanță, a calității vieții.

La Dezna

Între frontierele limbii române

• 55 de copii români de la sud de Dunăre învață să-și păstreze graiul •

În aceste zile, la Tabăra Dezna se află, la un stagiu de inițiere în scris-cititul limbii române, un număr de 19 tineri români din Bulgaria și 36 din Serbia de răsărit. Ei sunt însoțiți de prof. Pamlinia Petrova, prof. Adriana Linbenova, Valentina Nicolova și Lilia Slavtcheva, din conducerea Asociației Vlahilor din Bulgaria, Daghi Cârcioabă, vicepreședintele Mișcării Democrate a Românilor din Serbia și poetul Mihai Vasilievici redactor - șef al revistei „Vorba noastră” din Zaiecear - Serbia. Această

Inspectorul Școlar General, prof. Zoea Rotaru, a fost alături de musafirii de peste hotare

inițiativă aparține Asociației Învățătorilor din Arad și s-a putut materializa cu sprijinul Consiliului Local Municipal Arad, Consiliului Județean Arad, Inspectoratului Școlar Arad, Universității „Aurel Vlaicu”, Universității „Vasile Goldiș”, Episcopiei Ortodoxe a Aradului, Mănăstirii Hodoș-Bodrog, Parohiei Ortodoxe Română Felnac și Agenției Teritoriale a Taberelor și Turismului Școlar.

Cele câteva zile petrecute împreună au însemnat și primele lecții de limbă română. Programul a cuprins cursuri de familiarizare cu alfabetul român, și de îmbogățire a vocabularului. S-a continuat cu lectura textelor în limba română, redactarea unor compoziții simple (scrisori, prezentări individuale și ale comunității) și dialoguri. De asemenea, copiii au învățat poezii, cântece și elemente din istoria și cultura poporului român. Aceste lecții au avut loc la Școala generală din Dezna sub conducerea învățătorilor Bianca Hirina, Viorel Dolha, Simona Cauca, Claudia Boariu, Diana Lădariu, Doina Dolha și Bujor Cosma.

După-amiezele au fost consacrate excursiilor și drumețiilor (Cetatea Deznei, stațiunea Moneasa) pentru destindere și cunoașterea locurilor și oamenilor din zonă.

Oricât de insensibil ai fi fost la problema națională, ți-ar fi săltat inima de emoție când i-ai fi ascultat pe acești români uitați până acum de țara mamă cântând „Mult e dulce și frumoasă limba ce-o vorbim / ... De ce oare limba noastră să n-o cultivăm?... / Vorbiți, scrieți românește / Pentru Dumnezeu!”

Ieri, în sala de festivități a taberei, emoțiile lor erau cu atât mai mari cu cât între ei se aflau d-na inspector școlar general prof. Zoea Rotaru, directorul A.T.T.T.Ș., prof. Spiridon Stanciu, dl. Călin Albu, reprezentantul Prefecturii dl. Daniel Negrea, președintele Fundației Humanitas, Gheorghe Neagu, primarul comunei Dezna, înv. Viorel Binchiciu, inspector de specialitate la I.Ș.J., ziariști (din păcate prea puțini din câți au fost invitați).

Copiilor români de peste hotare li s-au adresat cuvinte de apreciere pentru efortul lor de a învăța limba română și de a păstra identitatea națională. Reprezentanții comunităților românești din Serbia și Bulgaria au mulțumit pentru mesajele frățești adresate, pentru sprijinul acordat și pentru proiectele puse la cale în discuțiile ce au precedat această întâlnire.

Un moment ce a stors lacrimi a fost anunțarea aniversării zilei de naștere a tânărului Nicolai Mitkov din Vidin. Întreaga asistență i-a cântat românescul „La mulți ani!”, a primit cadouri și felicitări scrise în limba bunicilor lui.

În această atmosferă s-au împărțit și darurile primite de la sponsori de suflet: dl. Daniel Negrea, președintele Fundației Humanitas (care a sponsorizat și copiii de la „Școala de vară” Săvârșin) a oferit „Biblia” pentru fiecare, pachete cu dulciuri și 500.000 lei pentru sărbătorit, prof. Zoea Rotaru a înmânat câte un C.D. despre județul Arad menționând că I.Ș.J. rezervă și alte surprize, directorul A.T.T.T.S. prof. Spiridon Stanciu, pe lângă „tratamentul” special din Tabăra Dezna a pus pe masă sucuri și dulciuri, au oferit multe cărți universitățile arădene, Biblioteca Județeană (directorul Florin Didilescu), Prefectura, editurile Sigma, Niculescu și ALL.

Zilele următoare, cu începere de vineri, 8 august, copiii români de la sud de Dunăre vor fi oaspeții Aradului. Până luni (11 august) ei vor vizita Universitatea „A. Vlaicu” și Universitatea „V. Goldiș”, Muzeul Județean, Biblioteca, vor fi primiți de oficialitățile municipale și județene, vor fi alături de arădeni la „Zilele Aradului” iar duminică vor asista la oficierea sfintei slujbe la Mănăstirea Hodoș-Bodrog.

O pagină specială dintr-un viitor număr al ziarului nostru va cuprinde emoționante mărturisiri ale copiilor și liderilor românilor din aceste ținuturi în care cultura, tradițiile și limba noastră se încăpățânează să trăiască în ciuda vitregiilor istorice.

V. Filip

Ieri, în meci amical

Corvinul Hunedoara - UTA 1-3 (1-3)

Ieri, „Bătrâna Doamnă" s-a deplasat la Hunedoara, unde a întâlnit într-un meci amical colega din seria a treia a Diviziei B, Corvinul.

Gheorghe Borugă început partida în formula: **Grozav- Panin, Demian, Varga, Panaitescu - M.Popescu, Pâclișan, Rădoi, Drida - F.Popescu, Ștefeligă.**

În minutul 20 al întâlnirii, UTA avea deja un avantaj de 3-0, marcatorii arădenilor fiind Pâclișan, Ferencz Popescu și Rădoi. Hunedorenii au reușit apoi să reducă din handicap, spre finalul primei reprize, scorul rămânând neschimbat până la finalul partidei.

Pe parcursul jocului, Gigi Borugă a trimis în teren toți jucătorii pe care i-a avut la dispoziție inclusiv sârbul Vladan Trickovici, (fost în probe la Steaua), jucător despre potențialul căruia antrenorul UTA-ei urmează să se edifice în perioada următoare.

În altă ordine de idei, UTA s-a văzut nevoită să se lipsească de serviciile atacantului Flavius Băd, prețul cerut de conducătorii Frontierei Curtici (200 de milioane, într-o singură tranșă) fiind considerat prea mare.

Azi, de la ora 11, UTA va întâlni într-un nou amical, divizionara C UAV Telecom Arad.

Radu Romanescu

O posibilă soluție pentru atacul UTA-ei: Alin Drăgan

Nu de puține ori, tehnicianul echipei fanion a Aradului, Gigi Borugă, s-a plâns de subțirimea liniei de atac. Numeric, dar și valoric. Cum și „pista Manta" pare a fi căzut, iar situația lui Mariș este complicată, o posibilă soluție pentru atacul UTA-ei ar putea fi Alin Drăgan. „Iedu mic", cum este alintat fostul jucător al echipei maghiare Kispest Honved Budapesta, ar putea reprezenta o alternativă în compartimentul ofensiv al „Bătrânei Doamne". Din câte se pare A. Drăgan este momentan fără angajament, așa că oficialii UTA-ei ar putea încerca (re)aducerea acestuia sub culorile „albroșii".

D. Scridon

Baschet masculin

Trei sârbi în probe la West Petrom

• B.C. West Petrom intră încet în linie dreaptă, având loc eforturi în privința clarificării componenței lotului din viitorul sezon.• **Ieri a sosit la Arad și s-a antrenat cu echipa, un jucător din Serbia, care a activat în Bulgaria, la Vidin. Alți doi baschetbaliști sârbi sunt așteptați să ajungă în următoarele zile, tot pentru probe, aceștia evoluând în Ucraina respectiv Bosnia.**• Dintre ei urmează să fie reținut unul, teamul pregătit de Ofer Berkovich ducând lipsa unui jucător de pozițiile 1 sau 2 (fundaș - conducător de joc).• **La Arad se află în preparative cu formația petrolistă -antrenamentele desfășurându-se la Sala Decebal - și fostul sportiv al grupării, Cosmin Dehelean, revenit din Germania, nefiind exclusă posibilitatea întoarcerii printre arădeni.**• Cert este însă, așa cum anticipam, că Dejan Pokrajac nu va mai fi transferat de la K.K. Hercegovac.• **În schimb continuă să se poarte negocieri cu Tega Moceanu, curtat și de Asesoft Ploiești, care ar face joncțiunea cu lotul pe 11 august, când echipa se va deplasa în cantonament la Reci, lângă Covasna.**• În cazul în care varianta Moceanu se va dovedi neviabilă, dacă va dori să rămână alături de West Petrom, Lăpuște ar putea primi o șansă.• **O mutare surprinzătoare, neprevăzută ar constitui-o cooptarea unui pivot româno-canadian (2,14 m), pe o filieră maghiară, ce a jucat ultima dată în Franța.** • Haslett va fi la reîntâlnirea cu colegii, de luni, în timp ce Clark, declarat, anul trecut, Mister slam dunk, a fost invitat să participe la Festivalul de profil de la Amsterdam, unde va fi unul dintre „responsabilii" spectacolului.• **Mâine, în cadrul Zilelor Aradului, pe știrand este programată prezentarea echipei vicecampioane. Chiar dacă vor lipsi mai mulți jucători (americanii încă nu au venit iar câțiva baschetbaliști, între care V.Mocanu și Shenai sunt la lotul național) se anunță o acțiune interesantă.**• Și totuși, publicul arădean l-ar putea vedea pe Islam Shenai, noua achiziție a echipei. În condițiile în care pentru turneul din Belgia, antrenorul principal al României, Mircea Vulc, va renunța la doi jucători, lotul fiind restrâns de la 12 la 10 componenți. • **În altă ordine de idei, președintele Boric va purta discuții pentru atragerea unui sponsor puternic, a cărui identitate nu a fost dezvăluită iar directorul sportiv Budurean, aflat în Capitală, a reînnoit contractul de publicitate cu firma sportivă Nike.**• Gruparea va păstra unul dintre cei 5 maseuri care și-au oferit serviciile pentru ocuparea postului.• **În fine, dar nu în ultimul rând să adăugăm că astăzi, de la ora 18,30, în Sala Olimpia din orașul de pe Bega, West Petrom întâlnește Elba din localitate, într-o partidă cu caracter amical.**

Adrian Hărțău

Comera Arad - UAV Telecom Arad 0-7

Marți după-amiază, la Șofronea s-a desfășurat un meci amical de fotbal între echipele Comera și UAV Telecom. Divizionara C arădeană condusă (și) din teren de antrenorul Marius Grad s-a impus într-o manieră clară, scorul final, 7-0, scutindu-ne de prea multe comentarii. Pentru „telefoniști" au marcat: Lăzău - 3, Ardelean - 2, Grad și Gligor.

UAV Telecom Arad a început jocul în formula: Cohan-Stângu, Grad, Szellelky, Savin-Oprescu, I. Arman, Vasile, Gligor-Ardelean, Lăzău. Au mai evoluat: Marinca, Sabău-Cati, Coroban, Molnar și Barna II. A lipsit Heteș - accidentat.

D. S.

Și astăzi se joacă fotbal

Chiar dacă ieri a evoluat la Hunedoara, F. C. UTA și-a planificat o nouă partidă de verificare pentru **astăzi, ora 11**, pe propriul stadion. Adversară va fi divizionara C, UAV Telecom Arad. Pentru tehnicianul „Bătrânei Doamne", Gigi Borugă, este o nouă oportunitate de a încerca diferite formule de joc, în perspectiva atacării noii ediții de campionat.

O altă divizionară B arădeană, nou promovată, ACU Goldiș Arad, disputa astăzi un meci amical, la Timișoara, cu UM din localitate. Confruntarea a fost „bătută în cuie" în ultima clipă, datorită neseriozității formației CSM Reșița, care a renunțat la întâlnirea cu formația pregătită de Marcel Coraș, ce trebuia să se dispute ieri.

În fine, după-amiază, de la ora 18, la Vinga se vor afla față în față divizionara D din localitate și West Petrom Arad.

D. S.

Dorin Vătran - interimar la conducerea fotbalului județean

Datorită problemelor de sănătate ale președintelui ales, Nicu Selejan, Biroul Executiv al AJF Arad a fost nevoit să numească un interimar la conducerea fotbalului județean. Astfel, fostul vicepreședinte Dorin Vătran a devenit numărul unu în Asociația Județeană de Fotbal, urmând să asigure interimatul până ce dl. Selejan va lua o decizie finală în ceea ce îl privește: **va reveni pe scaunul de președinte, ori - așa cum a fost sfătuit de medici - va renunța la această funcție, de care a cam ținut cu dinții în ultimii ani.**

Contactat telefonic, noul „boss" peste fotbalul județean ne-a declarat că dorește - în primul rând - îmbunătățirea relațiilor cu presa și o colaborare reciproc avantajoasă. În privința priorităților lui Dorin Vătran, acesta ne-a declarat: **„Vreau să supraveghez la respectarea ad-literam a statutelor și regulamentelor, în cadrul tuturor comisiilor din structura AJF Arad, pentru a evita „bilele negre" venite din partea presei. Cu prilejul Adunării Generale de luni, vom prezenta un bilanț al ediției 2002/2003 și vom alege noul reprezentant al Diviziei D în Biroul Executiv."**

Nouă nu ne rămâne decât să-i urăm mult succes președintelui interimar și... o altfel de colaborare cu ziarul nostru.

D. Scridon

Izabela Triff, la „Balcaniada" din Bosnia-Herțegovina

Mâine, în Bosnia-Herțegovina debutează Campionatul Balcanic de judo. Arădeanca Izabela Triff - legitimată la CSȘ Gloria Arad - va reprezenta nu numai România ci și orașul nostru. Sportiva antrenată de Mihai Telechi va lupta pe tatami în cadrul categoriei 70 kg, iar rezultatele de-a lungul timpului o dau drept o candidată la un loc pe podium.

A. C.

Mâine, programul turului Diviziei A

În ziarul nostru de mâine vom publica programul turului Diviziei A la fotbal, ediția 2003/2004, ce va debuta sâmbătă, 9 august.

Prin intermediul antrenorului Sebastian Lucaci

Înotul arădean are adresă pe Internet

www.natație.ro. Aceasta este adresa la care iubitorii de natație din orașul nostru, pot afla, pe Internet, ultimele noutăți în domeniu. Inițiativa - singulară în România - aparține antrenorului Sebastian Lucaci de la C.S.Ș. Arad, care a muncit vreme de șase luni împreună cu prietenii lui, Florin Stana și Adrian Glogovețan, și beneficiind de suportul material al părinților sportivilor, cărora le mulțumește pe această cale, la crearea site-ului. „Mi-aș dori ca acesta să fie un început bun, să îmbunătățim continuu calitatea și cantitatea informațiilor din înotul arădean. Este o problemă de imagine și de popularizare a activității noastre. Din câte știu eu, pe baza căutărilor întreprinse, în țară nu poate fi întâlnit un site de specialitate asemănător, pe când în străinătate este cu totul altceva. Sperăm ca rubricile accesate să facă plăcere vizitatorilor iar exemplul să fie urmat de alții." - ne-a declarat antrenorul Lucaci.

Adrian Hărțău

Selecție la ACU

Clubul Atletic Universitatea Goldiș Arad organizează selecție pentru copiii născuți în 1993; 1994; 1995; 1996 în fiecare zi de luni, miercuri și vineri, de la ora 10,00, pe stadionul CFR-Astra. Copiii se vor prezenta cu echipament propriu.

Chivu, în finala pentru cel mai bun fundaș

Fundașul român Cristian Chivu, transferat în această vară de la Ajax Amsterdam la AS Roma, se află printre finaliștii la titlul de cel mai bun fundaș din sezonul 2002/2003 al Ligii Campionilor, informează site-ul oficial al UEFA. De șase ani, UEFA acordă premii celor mai buni fotbaliști din Liga Campionilor. Ceremonia de decernare a acestor premii pentru ediția 2002/2003 a Ligii Campionilor va avea loc la Monte Carlo, pe 28 august. Premiile se vor acorda pentru următoarele categorii: cel mai frumos gol din Liga Campionilor, cel mai bun portar, cel mai bun fundaș, cel mai bun mijlocaș, cel mai bun atacant. Unul dintre câștigători va fi desemnat și cel mai valoros jucător al Ligii Campionilor.

Divizionarele D în pregătiri

Claudiu Bulzan este noul antrenor al Mureșului Zădăreni

Divizionara D Mureșul Zădăreni și-a asigurat stabilitatea financiară prin cooptarea în conducere a omului de afaceri **Marian Bâc**, președintele Attila Lengyel afirmând că a reușit „transferul verii".

După ce George Radu a fost numit antrenor secund la UTA, postul de antrenor a rămas descoperit, dar, nu pentru mult timp, pentru că banca tehnică a fost preluată de Claudiu Bulzan, care a reușit să-și facă o carte de vizită frumoasă, terminând campionatul trecut pe poziția a treia cu nou-promovata Olimpia Bârzava. Bulzan va continua și cariera de jucător.

La capitolul jucători noi, am consemnat sosirile lui Marinel Petre (Iratoșu), Moni, și Maxim (Olimpia Bârzava), purtându-se tratative pentru aducerea lui Chiș (Sintea Mare).

Lotul care a încheiat sezonul trecut a rămas același, nu a plecat nici un jucător. Țițca s-a pregătit cu Șiriana. Șiria, dar fundașul a revenit la Zădăreni după ce nu s-a înțeles cu conducerea divizionarei C.

Lotul pe care Claudiu Bulzan va conta în sezonul 2003-2004 este format din: **Dușan, Maxim, Cl. Matei - portari, Revnic, Țițca, Donca, Petre, I.Petcuț, Vasiu, Cotuna, Katona, Ioja, Unc, Bogdan, Dăscălescu, Bulzan, Rancea și Moni - jucători de câmp.**

Nu a fost uitată nici echipa de juniori, care anul trecut s-a clasat pe poziția secundă, antrenorul Andrei Șiclovan fiind hotărât să atace titlul.

Săptămâna viitoare Mureșul va începe seria partidelor amicale.

Radu Romanescu

Beckam a impresionat la Tokio

• Presa spaniolă scrie elogios despre vedeta Realului din Madrid, englezul David Beckam. „Parcă joacă dintotdeauna la Real" - s-a subliniat despre acesta, pe fondul primelor două meciuri din turneul asiatic, încununate cu un superb gol al starului „albilor", din lovitură liberă, în fața echipei F.C. Tokio (3-0)• Sânmărtean a izbutit și el primul gol pentru noua lui echipă. A fost chiar reușita prin care Panathinaikos Atena s-a impus cu 1-0 în jocul cu olandezii de la

Bursa știrilor

Willem Tilburg. După golul din minutul 61, ex-bistrițeanul a fost înlocuit de antrenor.• Bayer Leverkusen și Borussia Monchengladbach au donat 500 de mingi copiilor afgani. Baloanele au fost transportate cu o aeronavă LTU, compania de zbor hotărând să-i sprijine pe copiii din această țară devastată de război, cu tricouri, șepci și ursuleți de pluș.• Prezentarea lui Roy Makaay la Bayern Munchen a fost amânată. Înțelegerea între cluburile din Bavaria (Bayern) și Galicia (Deportivo) există, oficializarea tranzacției cifrate la 17,7 milione de euro, fiind iminentă. Tehnicianul echipei din La Coruna, Javier Irrureta, regretă deja pierderea valorosului atacant.

Adrian Hărțău

ediția a 2 - a

ZILELE ARADULUI

8 - 9 - 10 AUGUST 2003

PRIMĂRIE:

Vineri, 8 august 2003
Deschiderea oficială
Sâmbătă, 9 august 2003
@-mix, BAMBI
Duminică, 10 august 2003
AMICI
Și formații de copii din Arad

PARCUL MUNICIPAL:

Ansambluri folclorice ale etniilor
Taraful Lică Sămădău

PIAȚA AVRAM IANCU:

Viorica Flintaşu
Elena Jurjescu Todi
Tiberiu Ceia
Ramona şi Petrica Viță
Traian Jurchelea
Petrică Stoian Mâțu
Achim Nica
Ionuț Fulea
Mariana Deac
Sava Negreanu Brudaşcu
Dinu Iancu Sălăjanu

Câştigă un VW Polo la ZILELE ARADULUI !

ȘTRANDUL NEPTUN:

VINERI
8 august 2003
Traffique
Hora
Andra
Prezentare
Class
3 Sud Est

WEST PETROM

SÂMBĂTĂ
9 august 2003
Stage Line
Hazard
Hara
Body & Soul
Prezentare
Simplu & Marius Moga
Bere Gratis

DUMINICĂ
10 august 2003
Oxigen
Andreea Bălan
Ro-Mania
Ioan Gyuri Pascu & Blue Workers
Akcent
Paula Seling
AL BANO

SPONSORI:

POLARIS M HOLDING Constanta

Coca-Cola

astra vagoane calatori

quark motors dealer autorizat Volkswagen

MANITOBA

MAN TRANSILVANIA
HOLCIM
UNIV. VASILE GOLDIȘ
CCIA
EUROPEAN DRINKS
ICIM
JOHANNA

CORAURA
AGRIROM
VERBIȚĂ
CONAR
HOTEL PARC
HOTEL PRESIDENT
HOTEL CENTRAL

AUTO SML
IATSA
PROCAR
LUXTEN
ANDROMEDA
BENDEA
AUTOSCHUNN
PETRA
RENAULT

PARTENERI MEDIA: PRO FM, PRO TV, TVR, ARAD radio, rcs, ADEVĂRUL, Observator, Jelen, Arad agenda zilei, Nopți și zile, Munca

designed by general graffix Tel: 0257 206.238

(c 501/2003)

Numai prin dealer autorizat
S.C. IATSA S.A.
ARAD
Calea Timişorii 127

tel/fax: 287.366, 278.950, mobil 0744.618.140

(3534532)

- experienţă, amabilitate, seriozitate, profesionalism
- vânzări la preţ de fabrică autoturisme: **cash, rate, leasing**
- tinichigerie, vopsitorie, mecanică
- inspecţii tehnice periodice
- piese de schimb de origine, suprastructuri

Clienţilor noştri le oferim o gamă largă de servicii gratuite.

SERVICE: garanţii şi post garanţii

SC.DUOTEX COMPANY SRL.
Angajeaza:

Confectionere pentru masina simpla si triploc.

(C.A.444/2003)

Informatii la sediul firmei din str.Padurii nr.91A
sau la nr. de tel.210 448, 0722 622 930

ALPIN c
www.alpin-c.ro

ECHIPAMENTE DE PROTECŢIE şi LUCRU

▸ mănuşi protecţie ▸ ochelari ▸ căşti protecţie şi viziere ▸ antifoane ▸ aparate de respiraţie Drager ▸ costume speciale ▸ material de avertizare şi delimitare ▸ centuri de siguranţă şi accesorii ▸ truse sanitare ▸ stingătoare ▸ îmbrăcăminte impermeabilă ▸ încălţăminte de siguranţă ▸ echipament de protecţie electroizolant ▸ îmbrăcăminte de lucru şi timp liber ▸ echipament militar ▸ consultanţă.

(c.398/2003)

Str. VASILE ALECSANDRI nr. 9
tel. 0257-214.620, tel/fax 0257-284.736
mobil: 0744.774.502, 0723.285.350
e-mail: Alpin_c@mymail.ro

Magazin de desfacere str. CEAHLĂU NR. 13.

NOU PRODUCŢIE şi INSCRIPŢIONĂRI TRICOURI şi ŞEPCI.

S.C TRANSDARA S.A ARAD
ANGAJEAZA
CONTABIL SEF

CONDITII :
- studii superioare de specialitate;
- vechime in posturi similare min. 5 ani;
- disponibilitate la program prelungit;
- bune cunostinte de operare PC;
- domiciliu in Arad, telefon;

(C.A.444/2003)

RELATII: la sediul firmei din Arad,str.Liviu Rebreanu nr.95 sau tel.:256.308, 256.309

Scoaterea la concurs a unui POST VACANT de manager

Institutul de Inovaţie şi Educaţie Hohenheim (IBH) este o societate de Consultanţă şi management pe proiect, pe teritoriul (pe campusul) Universităţii Hohenheim. IBH caută pentru unul din clienţii lor, imediat un

MANAGER calificat

pentru o exploataţie agricolă din Banat/România

Calificarea necesară:
- studii de agronomie încheiate (cu diplomă)
- experienţă practică în managementul exploataţiei agricole de minim 2 ani
- cunoştinţe foarte bune în activitatea economică a agriculturii europene
- cunoştinţe de limba germană, eventual limba engleză
- cunoştinţe de prelucrarea datelor pe calculator (MS-Office Profesional)
- a fi dispus de a lucra primele 2 luni în Germania
- flexibilitate şi capacitatea de a lucra în echipă precum şi o capacitate pronunţată de a se impune
- a fi dispus să locuiască în localitatea unităţii (în apropiere de mediul urban)

Se oferă:
- un salariu corelat cu performanţa, pe termen mediu se prevede participarea la profitul întreprinderii
- posibilitatea de a se perfecţiona în Germania
- maşină de serviciu
- condiţii bune de muncă

Cei interesaţi să adreseze o cerere scrisă şi o autobiografie la: Innovation und Bildung Hohenheim GmbH, z.Hd. Herrn Ruediger Heining, Wollgrassweg 49, D-70599 Stuttgart E-Mail: heining@ibh.uni-hohenheim.de (se acceptă cererile şi pe E-Mail).

(2639212)

Vânzare în bloc gestiune mijloace circulante cu diminuare de preţ de 20% pe licitaţie până la adjudecare

SC Expert SA

În calitate de lichidator al S.C. ALFAR S.A. - SERE Arad, în conformitate cu prevederile Legii 64/1995, republicată, VINDE ÎN BLOC LA LICITAŢIE PUBLICĂ, DESCHISĂ, CU STRIGARE, în fiecare zi de marţi, ora 12.00, gestiunile-mijloace circulante-compuse din:

- rulmenţi diferite dimensiuni
- roţi dinţate
- materiale pentru instalaţii electrice
- curele trapezoidale
- materiale pentru instalaţii sanitare
- mobilier
- piese schimb auto, tractoare, maşini unelte
- materiale protecţia muncii

(3534746)

Preţul de pornire în licitaţie este de 6.940.705 lei pentru gestiunea nr.1,de 1.649.010 lei pentru gestiunea nr.2 şi de 5.830.314 lei pentru gestiunea nr.3.Preţurile includ TVA.
Lista bunurilor scoase la vânzare în bloc şi regulamentul de licitaţie sunt afişate la sediul societăţii Alfar SA, Calea Zimandului nr. 3.
Relaţii suplimentare DI. Tanca Gheorghe, tel. 0257-276.101.

SOCIETATE CU PROFIL CONSTRUCTII
angajează pentru depozitul propriu

"VANZATOR-GESTIONAR"

Cerinte
- experientă de minim 2 ani în functii similare,
- studii medii sau superioare,
- disponibilitate pentru program prelungit,
- cunostinte de operare PC (MS Office) constituie un avantaj

Se ofera
- un cadru de lucru modern,
- o salarizare motivanta, in functie de realizari
- oportunitatea de a lucra intr-un colectiv dinamic,

(C.A.2003)

Persoanele interesate vor trimite un **CV detaliat**, cel târziu până la 15 august 2003 la fax: 0257-287.703. Numai persoanele selectate pentru interviu vor fi contactate.

ANUNT PUBLICITAR REFERITOR LA PRELUNGIREA OFERTEI PUBLICE DE PRELUARE CU SCOPUL DELISTARII A S.C. BRAU UNION ROMANIA S.A. LA PRETUL DE 37.717 LEI/ACTIUNE

In baza deciziei CNVM nr. 2648/05.08.2003, se prelungeste termenul de inchidere a Ofertei Publice de Preluare in vederea delistarii a S.C. Brau Union Romania S.A. initiata de Brau Union Emerging Markets GmbH cu 19 zile calendaristice **pana in data de 27.08.2003.** Celelalte elemente ale Ofertei Publice de Preluare raman neschimbate.

Flavius Cimpian
Reprezentant autorizat
Brau Union Emerging Markets GmbH

Misu Negritoiu
Presedinte
ING Securities SA

(3534748)

(3534539)

s.c. AMARAD s.a. Arad

AMARAD s.a. Civil & industrial constructions, production and engineering company

angajează
- inginer constructor
- sudori electrici
- lăcătuşi
- vopsitori

Pentru informaţii suplimentare ne puteţi contacta la tel. 289.850.

(3534742)

OFERTA DE OFERTA MATROS 2000
La fiecare mp de...
PODELE LAMINATE
trafic intens 7,2 mm 204.900*
GRATUIT ...folia izolantă - grosime 3mm
LAMBRIURI MDF şi PVC
Tel.:0257 / 349 888 , 0744 / 766 896
Arad, C. A. Vlaicu nr. 28-32
(înainte de stadionul UTA-fosta şcoală de şoferi)

Inspectoratul Şcolar al Judeţului Arad

cu sediul în Arad, B-dul Decebal nr. 32, cod fiscal 3861838, cont 23570120 deschis la Trezoreria Arad

organizează LICITAŢIE PUBLICĂ deschisă pentru achiziţionarea de mobilier şcolar.
- masă şcolară colectivă
- scaun ergonomic şcolar
- catedre profesori

Anunţul a fost publicat şi în Monitorul Oficial al României partea a VI-a.

Caietul de sarcini se poate achizitiona de la sediul I.S.J. Arad - casierie în fiecare zi a săptămânii. Costul caietului de sarcini este de 700.000 lei.

Ofertele se pot depune pentru unul, mai multe, sau toate produsele solicitate.

Data limită de depunere a ofertelor este 15 august 2003 ora 10.

Deschiderea ofertelor se face în data de 15 august 2003 ora 11. (g)

VÂNZĂRI APARTAMENTE O CAMERA

Vând apartament 1 cameră, 11.800 Euro, Alfa. Telefon 280770, între 9-16; 257670, seara. (15761)

Vând apartament 1 cameră, confort 2, central, contorizat, bloc cărămidă, acoperiş ţiglă, 10.500 Euro fix. Telefon 229688. (15819)

Vând garsonieră, confort III, zona Traian. Informaţii telefon 211727. (16078)

Vând apartament 1 cameră, Vlaicu, preţ 9.800 Euro. Telefon 259395; 0745.255.070. (16102)

VÂNZĂRI APARTAMENTE DOUĂ CAMERE

Vând apartament 2 camere, strada Mioriţei, decomandat, îmbunătăţit, etaj II, 16.500 Euro. Telefon 0740.547.595; 0740.424.105; 267075. (15793)

Vând apartament 2 camere, parter, decomandat, Micălaca 300, între Euromedic şi facultate. Telefon 267088 sau 259785. (15871)

Vând apartament 2 camere, 76 mp, decomandat, Micălaca 300, et. 7/8, instalaţie încălzire, termopan, privelişte Mureş, 16.300 Euro, negociabil. Telefon 0742.132.244. (15907)

Vând apartament 2 camere, Banu Mărăcine. Telefon 0742.678.600, 212389. (15340)

Vând apartament două camere, decomandate, central, garaj, etaj III, renovat modern, 27.000 Euro. Telefon 252906. (15830)

Vând apartament 2 camere 110 mp, Mărăşeşti, termopan, termotecă, ultramodern, preţ 26.900 EU. Telefon 277788, 0722.698.868. (15980)

Vând apartament 2 camere confort I, zona Polivalentă, bloc 47, etaj 3. Telefon 0740.645.378; 0742.065.199. (16019)

Vând apartament 2 camere zonă centrală sau schimb cu casă în comuna Vladimirescu. Telefon 226141 sau 0745.697963. (16042)

Vând apartament două camere bloc 6, etaj 3, Confecţii. Telefon 254516, 0723.893.483. (16054)

Vând apartament 2 camere decomandat, Podgoria, etaj 3, bloc nou, 22.000 EU. Telefon 256353. (16074)

VÂNZĂRI APARTAMENTE TREI CAMERE

Vând apartament ultracentral (Palatul Cenad), pretabil locuinţă, birouri, cabinet, firme. Telefon 257130; 0722.663.275.

Vând apartament 3 camere, parter, ultracentral, posibil privatizare, preţ 25.000 Euro. Telefon 0744.606.564. (15734)

Vând apartament 3 camere, decomandat, 110 mp, deosebit, ocupabil imediat, preţ la vedere, A. Vlaicu, bloc Z20, scara B. Telefon 0723.297.834; 271058, după ora 20. (15599)

Vând 3 camere, decomandat, Piaţa Spitalului, etaj bun, bloc nou, 30.000 Euro. Telefon 253364; 0722.257.409. (15812)

Vând apartament 3 camere, ultracentral, 166 mp, Legea 112, nerevendicat, termotecă, balcon, boxă, acces auto, amenajări deosebite, 56.000 Euro. Telefon 284521; 0744.150.688. (15891)

Vând urgent 3 camere, Vlaicu, 14.500 Euro. Telefon 286743; 0766.231.477. (15900)

Vând apartament 3 camere, et. 4/4, la Z-turi, preţ 15.500 Euro, negociabil. Telefon 273554. (15945)

Ocazie! Vând 3 camere, Mărăşeşti, 160 mp, etaj I, bun birouri, 35.000 Euro. Telefon 213192; 0722.257.409. (15812)

Ocazie! Vând apartament 3 camere, Vlaicu, îmbunătăţit, cu garaj, 16.800 Euro. Telefon 286743; 0766.231.477. (15755)

Vând apartament 3 camere, Alfa, etaj 1, 97 mp, renovat, modernizat. Telefon 0744.604.277. (15597)

Vând apartament tip Samantha, 3 camere, în Piaţa Spitalului. Telefon 212436. (15930)

Vând apartament 3 camere, Vlaicu, etaj II, parchet, faianţat, lambrisat, balcon închis, contorizat, 16.000 EU, negociabil. Telefon 348386, 0744.929.721. (16045)

Vând apartament 3 camere decomandat, zona 300, etaj 3, 24.000 EU. Telefon 256353. (16074)

Vând apartament 3 camere, Vlaicu, 8/10, X3, preţ 14.700 Euro. Telefon 0744.697.014; 244586, seara. (16075)

VÂNZĂRI APARTAMENTE 4-5 CAMERE

Vând apartament 5 camere, parter, str. Abrud. Telefon 278718. (15580)

Vând apartament malul Mureşului, lângă Tribunal, la casă, etaj I, compus din: 5 camere + dependinţe, 219 mp, balcon şi terasă, fără garaj, preţ 67.000 Eu. Informaţii telefon 0742.769.291. (15265)

Ocazie! Vând 4 camere, Eminescu, et. I, 271 mp, bun firme, cabinete, 39.000 Euro. Telefon 213192; 0722.257.409. (15812)

Vând apartament 4 camere, deosebit, netencuit interior, termopan, încălzire în bloc individual. Telefon 0745.169.149. (15759)

Vând apartament 4 camere Mioriţa, decomandat, 2 băi, balcon, contorizat, renovat proaspăt. Telefon 284521, 0744.150.688. (15891)

VÂNZĂRI CASE

Vând vilă, zona Spitalului Judeţean, 135.000 Euro, 250 mp, teren 400 mp. Telefon 0744.987.736. (16084)

Vând casă pe Victoriei, 3 camere + mansardă, dependinţe, garaj, mic atelier, curte, 500 mp, bun pentru firmă, 75.000 Euro. Telefon 0740.886.894. (15502)

Vând casă de vacanţă renovată, Săvârşin, pa Valea Troaş, 4.000 mp, preţ 11.000 USD. Telefon 0740.069.907. (15168)

Vând casă, VLADIMIRESCU, toate utilităţile (încălzire centrală, telefon, cablu, grădină, teren extravilan, anexe gospodăreşti). Telefon 514955, 257130; 0722.663.275.

Vând casă cu pământ în localitatea Poiana, comuna Vârfurile. Telefon 381778, 0722.816.340. (16050)

Vând casă, sat Horia nr. 627, preţ 6.500 Euro. Telefon 532164. (15561)

Vând urgent 2 corpuri casă în centrul comunei Vinga; diferite obiecte casnice. Telefon 460350 după ora 10. (15668)

Vând vilă ultracentrală cu toate dotările, în Zădăreni, 2000 mp. Telefon 413031. (16007)

Vând casă + teren arabil, localitatea Dud. Telefon 0745.368.822, 279544. (15434)

Vând APARTAMENT LA CASĂ, 288 mp şi SPAŢIU COMERCIAL, 100 mp, cumpărate cu Legea 112, str. I. C. Brătianu nr. 7 (fosta 30 Decembrie). Telefon 0722.613.133. (15063)

Vând casă, şapte camere, ideal pentru birouri, pensiune, etc. Telefon 0722.281.019. (15283)

Vând casă ultracentral B-dul Milea. Telefon 0722.369.771. (15596)

Vând casă modestă cu teren 720 mp, str. Petru Rareş, 37.000 Euro, negociabil. Telefon 0722.238.837. (15301)

Vând VILĂ DEOSEBITĂ, complet utilată (mobilată) ultramodern, în Mureşel, ARADUL NOU, 300.000 Euro, negociabil sau 230.000 Euro, negociabil, nemobilată. Telefon 0722.381.749. (15802)

Vând casă nouă, Zimandu-Nou, la intrarea dinspre Arad a doua stradă pe dreapta, nr. 325. (15677)

Vând casă, 3 camere, baie, bucătărie, curte, garaj, încălzire cu gaz, str. Sibiului. Telefon 278982; 0740.526.912. (15816)

Vând casă mare, Sântana, utilităţi, posibilităţi privatizare. Telefon 0722.339.289; 0259-268076. (14149)

Vând apartament la casă, Piaţa Catedralei (bun spaţiu comercial), 120 mp, 35.000 EU. Telefon 0745.057.537. (15666)

Vând casă familială cu 2 apartamente, zonă centrală, curte şi grădină mare, cu toate utilităţile. Telefon 0744.507.211.

Vând la 4 km de Castelul Macea (asfalt) vilă occidentală, termopan, încălzire centrală, 4 dormitoare, baie, bucătărie + sufragerie, salon (7x4 m) apartament separat pentru îngrijitori, gazon iarbă irigat (500 mp), livadă 100 pomi fructiferi (700 mp), garaj, 2 terase pavelate, total 4.000 mp, preţ 90.000 Euro, negociabil. Telefon 277788, 536772, 0722.698.868. (14299)

Vând casă 2 camere mari, bucătărie, cămară alimente, pivniţă mare, baie, curte cu vie. Telefon 251282, orele 16-20. (15976)

Vând cabană Trei Insule, ultramodern, zonă neinundabilă. Informaţii telefon 0722.500.913. (15983)

Vând 2 case în cartierul Functionarilor 45.000 - 80.000 EU. Telefon 236677. (16016)

Vând casă str. Cpt. Ignat. Telefon 0257 - 214674. (16027, 16028)

VÂNZĂRI SPAŢII

Vând DOUĂ HALE PRODUCŢIE în CERMEI, o STAŢIE „PECO" la intrarea în TÂRNOVA şi o combină „Fortschrit". Telefon 0744.781.153; 328143, 278064.

Vând sau închiriez HALĂ, 1.250 mp + 2.400 mp teren. Telefon 0740.010.311. (15789)

Vând (închiriez) clădire, fosta CENTRO-COOP, 472 mp, 39.000 Euro, accept variante. Telefon 0744.248.269. (14363)

Vând sau închiriez SPAŢIU PRODUCŢIE, compus din construcţii: HALĂ, MAGAZII, ATELIER MECANIC şi COPERTINE, suprafaţă 7.846 mp betonată, în comuna SEMLAC. Telefon 0723.374.553 sau 254540. (16091)

Vând urgent GHERETĂ, P-ţa Mioriţa, vad comercial, 3.500 Euro, negociabil. Telefon 0745.406.532. (16105)

VÂNZĂRI TERENURI

Vând loc de casă, 540 mp, str. M. Vodă nr. 23 - Bujac. Informaţii nr. 19, telefon 263163. (15807)

Vând 1 ha sau 3 ha TEREN la şoseaua de centură. Telefon 0744.615.247. (15894)

Vând loc casă, Siria, 12 ari, 16.000.000 lei. Telefon 531367. (6161388)

Ocazie! Cu numai 1.000 Euro, negociabil, vând fundaţie puternică pentru cabană week-end, pe deal, între Şiria - Galşa, curent electric, drum de acces pe orice timp. Telefon 0745.853.657. (15817)

Vând 0,17 ha grădină în localitatea Şiria. Informaţii telefon 0742.045.567. (15970)

VÂNZĂRI AUTO

Vând Mercedes C180, impecabil, persoană fizică, an 1995, 8.900 Euro. Telefon 0722.344.705. (15786)

Vând BMW 730i, cu instalaţie gaz, originală, din fabrică, acte Italia, model „90", 1.500 Euro. Telefon 0722.353.495. (15414)

Vând Dacia Nova 1999, gri metalizat, central, alarmă, geamuri ionizate, cas Panasonic, impecabilă, preţ 2.500 EU. Telefon 0745.489.918. (16022)

Vând VW PASAT, 1900 TDI, 2001, extrase multiple şi GOLF IV, 2002 1,9 TDI, extrase. Telefon 0722.226.227.

Vând tractor U650, stare forte bună, plug şi disc GD 3.2 nou şi 3 grape noi. Telefon 275701; 0744.558.552. (p)

Vând microbuz marfă Mercedes MB100 D, 1993. Telefon 0722.381.765. (15682)

Vând Mercedes Bus 207 Diesel, 1985, lung, înălţat, 4.350 Euro, negociabil. Telefon 288686, 287080. (15730)

Vând talon, CIV, numere noi + caroserie R.18-100 Euro. Telefon 0744.133.095. (15944)

Vând Fiat Regata Diesel, 1985, stare bună, 1.650 Euro, negociabil. Telefon 288686, 287080. (15730)

Vând Dacia 1310 E, fabricatie 1995/09, bleu metal, 1.650 Euro, usor negociabil. Informatii telefon 0740.410.610. (16071)

Vând Dacia 1300, CIV, numere noi, VT, preţ 450 Euro. Telefon 0721.060.093. (15810)

Vând Audi B4 (80), înmatriculat, cu climă 1,9 TDi, 1994; Renault Kango Diesel, 2001; Opel Vectra Diesel 1,7, an 1995 şi Ford Fiesta, 1988, cu vama achitată. Telefon 0722.251.555; 0744.552.160.

Vând Peugeot 206, 1,1 benzină, 3 uşi, climă, an 2001, preţ 7980 Euro, negociabil. Telefon 0742.025.841. (15901)

Vând Dacia Nova gri metalizat, vopsea originală + tapiţerie nouă, stare perfectă, verificare tehnică 2005, preţ 2450 EU negociabil. Telefon 0745.674.736. (16022)

Vând VW Passat 1,9 TDi, model 1998, rotund, extrase, înmatriculat, 9450 Euro, negociabil, urgent. Telefon 0742.025.841. (15901)

Vând Dacia 1310, 1995, metalizat, fără rugină, perfectă, 1650 Euro, negociabil. Telefon 0257-277321; 0724.257.818. (15913)

Vând tractor U-650, stare bună de funcţionare, preţ 70.000.000 lei, uşor negociabil. Telefon 0257-415484. (15917)

Vând Saviem carosat, cu prelată, stare bună, preţ negociabil. Telefon 0722.301.782. (7193131)

Vând Opel Kadett, an 1990, 1,6 benzină, 2+1 uşi, stare bună, înmatriculat persoană fizică, 3.000 Euro, negociabil. Telefon 0745.433.388. (15929)

Vând Renault 21 Diesel, 1989; BMW 316, an 1987; Ford Escort, an 1992; Mercedes 300 Diesel înscris; Dacia1310, an 1986; Audi 80 Diesel, an 1980 înscris, motoare Diesel, orice tipuri de maşini. Telefon 0740.198.905. (15954)

Vând Dacia 1310, an 1988, instalaţie gaz omologată. Informaţii telefon 0788.230.430 sau 286353. (15834)

Vând LADA NIVA 4x4; 2 tractoare, semănători, prăşitoare, disc, 2 remorci, 2 pluguri, maşină de erbicidat, mig îngrăşăminte, combină CLAAS. Informaţii telefon 281266; 0722.281.516. (14706)

Vând tractoare: INTERNAŢIONAL 1455 (150 CP), FIAT 1880 (180CP), DT-1010, FENDT 610 SL (110 CP), UTB-650, combină CASE 1460-axial, etc. Telefon 0744.547.274. (15867)

Vând Dacia 1310 L, 1997, gri-metal, 1.850 Euro, negociabil. Telefon 218042; 0744.958.818. (15781)

Vând camion Mercedes 1619-59 cabină dublă, util 9 tone, defect arborele cotot, înscris, CIV, numere noi, cauciucuri + prelată aproape noi. Telefon 0744.797.824. (16006)

Vând 4 bucăţi cauciucuri 295x80x22,5 radiale, Michelin 2.500.000 lei/bucata. Telefon 0744.797.824. (16006)

Vând piese pentru Mitsubishi 1,8 D ax came injectoare, pompă apă, servo direcţie, faruri, relee electrice, etc. şi pentru Mazda 626 benzină, cutie viteză 5 trepte cu planetare + sistem carburaţie. Telefon 0744.797.824. (16006)

Vând ARO camionetă, motor Braşov, 1987, PF, VT 2005, stare foarte bună. Telefon 417125. (16005)

Vând Volskwagen Transporter T4, an 1993, înscris PF. Informaţii telefon 327073, 0745.073.094. (15978)

Vând motor şi cutie viteză Renault 21 Diesel inclusiv elemente caroserie şi alte piese. Telefon 327073, 0745.073.094. (15978)

Vând camion IFA L 60 cu remorcă, 1988, stare foarte bună, preţ 3.500 EU, negociabil. Telefon 0742.045.567. (15970)

Vând TICO, 24.000 km, verde metalizat, stare exceptională, 2.950 EU, negociabil. Telefon 0257 - 231902. (15964)

Vând autoplatformă 1 axă; vând tractor (TAF); vând Saviem basculantă. Telefon 0744.564.927. (16002)

Vând Dacia 1310, an 1990, în stare foarte bună. Telefon 276831. (15972)

Vând Renault 5, an 1983, preţ 800 EU, negociabil. Telefon 0745.784.112. (16023)

Vând ARO 243 Diesel şi remorcă auto stare de functionare, preţ negociabil. Telefon 462047 sau 0742.057.845. (7794188)

Vând Dacia 1310 câştigată la Loto. Informaţii telefon 0744.597.403. (7793371)

Vând Microbus Citroen C25 Diesel, stare de functionare, preţ negociabil, Seleuş 369. Telefon 329344, Dopşa. (16076)

Vând Dacia 1310, an fabricaţie 1991, culoare crem, în stare foarte bună, preţ negociabil. Telefon 0744.902.796. (16086)

Vând urgent tractor 650 cu troliu pentru pădure. Telefon 0744.258.422; 0744.635.400. (16087)

Vând tractor Ford şi plug 4 trupiţe, reversibil. Telefon 259395; 0745.255.070. (16102)

Vând Passat Limuzina, fabricaţie 2000, Diesel, model special, 6 viteze, genţi aluminiu, climatronic, preţ 14.400 Euro. Telefon 0745.255.070; 259395. (16102)

Vând Ford Mondeo, an fabricatie 1995. Telefon 0723.408.001; 272090. (8358329)

Vând Dacia Papuc 1307, cu 5 locuri, an fabricaţie 1998, stare foarte bună. Telefon 0723.408.001; 272090. (8358329)

Vând VW L.T. camionetă, cu roţi duble şi gater cu maşină de ascuţit. Telefon 322175; 0745.971.817. (16106)

(Continuare în pagina 13)

Tipografia **Mediagraf**

Execută prompt, de calitate și la prețuri deosebit de avantajoase

• *Cataloage școlare, condici de prezență, carnete de note pentru elevi*
• *Registre, imprimate pliante, afișe*
• *Ziare, reviste, cărți,sonete, invitații de nuntă,cărți de vizită*

Informații și comenzi zilnic între orele 8-14 la sediul din str. Feleacului F.N. (lângă Complexul Jackson) sau la tel. 250.902; fax 250.920.

(Urmare din pagina 12)

VÂNZĂRI ELECTRO

Vindem CASE MARCAT FISCALE, CÂNTARE ELECTRO-NICE și CONSUMABILE. Tele-fon 272727. (15464)

Vând CONGELATOR, COMBINĂ FRIGORIFICĂ și FRIGIDER, foarte ieftin și garanție. Telefon 275277. (13360)

Vând TV COLOR, MAȘINĂ AUTOMATĂ DE SPĂLAT, foarte ieftin și garanție. Telefon 275277. (13359)

Vând la prețuri bune TELEVIZOARE COLOR, MAȘINI SPĂLAT AUTOMATE, CONGELATOARE, LĂZI și COMBINE frigorifice. Ofer garanție. Calea Radnei 153. Telefon 274600. (12970)

Vindem CASE MARCAT FISCALE, CONSUMABILE, CÂNTARE ELECTRONICE. Telefon 211211, 281188. (c.)

Vând TV COLOR modele noi, în două rate. Telefon 251392. (15973)

Vând TELEVIZOARE COLOR la cele mai mici prețuri. Garanție. Telefon 287404. (16013)

Vând joc Sega Dremcast în stare foarte bună 3 manete, 80 de CD-uri, un memory card de ecran - 200 EU. Telefon 0744.269.040.

VÂNZĂRI DIVERSE

Vând FĂINĂ BL 55, 7.500 lei/kg + TVA. Telefon 286378, 0724.266.289. (15405)

Vând uși de interior diferite dimensiuni, geam 4 canate duble cu sticlă și rolete, dulap cu roletă, teracote, preț negociabil. Telefon 257154. 815945)

Vând GARAJ ULTRACENTRAL, cu extras CF. Telefon 0744.784.443. (14070)

Vând PLASĂ GARD ZINCATĂ, PLASĂ RABITZ, CUIE, toată gama de SÂRME, str. VRABIEI 4. Telefon 289997. (14751)

Vând TABLĂ DECAPATĂ 1x1000x2000, 350.000 lei/coală, str. Vrabiei, nr. 4. Telefon 289997. (14751)

Vând BOLȚARI, calitatea I, 14 modele, prețuri negociabile. Telefon 0745.634.885. (10076)

Vând BETON, MORTAR, ȘAPĂ. Asigur utilaj, transport. Telefon 0723.273.746. (15461)

Vând BOLȚARI OMOLOGAȚI, beton și zgură, la cel mai bun preț. Telefon 0722.621.600, 0722.870.752; 283683. (c. 369)

Vând termoteci Vaillant și Junkers pe gaz. Informații telefon 463588. (7794187)

Vând LEMNE FOC TĂIATE, pe tonă, cântărite în fața clientului. Telefon 276488. (16100)

Vând piese mobilă veche, ieftin. Telefon 256279, seara. (15535)

Vând BCA, BLOCURI CERAMICE, ȚIGLĂ, CIMENT, VAR, BINALE. Telefon 211272. (13964)

Vând cărămidă, plăci ondulate din demolări și moară pentru furaj. Telefon 0742.674.556; 0257/288968. (15726)

Vând BALAST, NISIP, LEMNE FOC. Domiciliul clientului. Telefon 214428, 0721.889.679. (15753)

Vând BALAST, NISIP, LEMNE FOC la domiciliul clientului. Telefon 241278, 0745.272.375. (15752)

Vând vitrină frigorifică 800 E negociabil; vând mașină fursecuri 10 milioane, negociabil; vând masă, scaune lemn cireș; vând malaxor carmangerie 300 E negociabil. Telefon 0722.855.701; 0257-257511. (15911)

Vând NISIP, BALASTRU, PIATRĂ albă fundație, domiciliul clientului. Telefon 0744.534.601. (15878)

Vând mobilă veche, țigle, cupe. Informații la telefon 0745.849.560. (15927)

Vând PLASĂ GARD ZINCATĂ, toate dimensiunile. Str. ABATORULUI nr. 62. Telefon 256884. (15926)

Vând sufragerie „Regence", preț informativ 300 Euro, negociabil. Telefon 0257-264598, seara. (15955)

Vând PUI de CARNE, diferite mărimi. Telefon 219283. (15896)

Vând ieftin dormitor, vitrină lemn 3,5 m, sufragerie, hol 3-2-1. Telefon 368557. (15804)

Vând sufragerie „Lengyel"; dormitor „Madrigal"; 2 televizoare color; aragaz; 2 fotolii - măsuță; mochetă 4x3,5; mochetă 3x3; mochetă albastră 4,5 x3; damigene vin - 50 lt - 5 bucăți; damigene 25 l - 2 bucăți; covor persan 3x2,5. Telefon 286545. (15671)

Vând PARCHET fag, stejar, PERVAZURI. Prețuri MINIME. Telefon 235271; 0744.555.338. (15724)

Vând bufet de bucătărie, butoi combustibil 200 l, pompă manuală de apă. Tu faci prețul. Telefon 254785. (15950)

Vând mașină de spălat Alba Lux 10, calorifere de fontă, mașină de cusut Ileana. Telefon 263815. (15773)

Vând transformator sudură + aparat sudat în puncte, foarfece tablă, mașină cusut Singer. Telefon 327073, 0745.073.094. (15978)

Vând cărămidă 10.000 bucăți. Informații telefon 327073, 0745.073.094. (15978)

Vând aparat măsurat glicemie, nou. Telefon 244740, după ora 20. (15977)

Vând NISIP și BALST la domiciliul clientului. Telefon 257769. (15990)

Vând 21 bucăți curci foarte frumoase, motopompă pentru irigat, preț convenabil. Telefon 285537. (16012)

Vând mașină tricotat Singer 2330 cu memomatic, 500 USD. Telefon 0723.142.323. (16015)

Vând căței Caucazian 2 luni, vaccinați, deparazitați. Telefon 281808. (16020)

Vând baloți lucernă coasa a două. Telefon 287718. (16025)

Vând 2 căzi de stejar 400 - 500 litri. Telefon 281628. (16035)

Vând taur, juninci, purcei, porc mare, diferite mărimi. Telefon 0744.842.776. (16038)

Vând BILET LOTO câștigător Dacie și bani. Telefon 250429 orele 7-14, 385211 după ora 16. (16036)

Vând LEMNE FOC, NISIP, BALAST, la domiciliu clientului. Telefon 413222. (16044)

Vând vacă gestantă luna a IX-a cu garanție, are 5 ani, Sânicolau Mic, str. Pașcani, nr. 65, vizibilă orele 19-21. (16053)

Vând convector pe gaz, cu termostat, 8 Kw, 5.200.000 negociabil. Telefon 348060. (8358330)

Vând mobilă sufragerie, șase corpuri, preț 12.000.000 negociabil. Informații telefon 213441, orele 19-21. (8358323)

CUMPĂRĂRI TERENURI, IMOBILIARE

Cumpăr apartament 2 camere, etaj intermediar. Ofer 10.000 Euro. Telefon 348193.

Cumpăr casă cu teren, cât mai central, ofer 28.000 Euro. Telefon 0723.308.286. (15801)

Cumpăr teren agricol, suprafețe mari. Telefon 0740.010.311. (15790)

Cumpăr apartament cu 2 camere, Podgoria - Calea Romanilor, chiar și ultimul etaj, ofer 13.000. Telefon 0723.308.286. (15803)

Cumpăr garsonieră ofer 3.000 EU. Teleofn 0744.959.960. (16069)

CUMPĂRĂRI AUTO

Cumpăr talon pentru microbus RENAULT TRAFIC, 2500 cmc, diesel, an 1990. Telefon 473844; 0722.417.988. (p)

Cumpăr chiuloasă Renault 5 benzină. Telefon 0745.784.112. (16023)

Cumpăr Dacia 1310, cu CIV și numere noi, cu probleme caroserie, motor. Telefon 0723.045.296. (16056)

Cumpăr Dacia 1300 anii '79-'85 cu CIV și numere noi, ofer între 5-11 milioane. Telefon 0723.955.814. (16056)

CUMPĂRĂRI ELECTRO

Cumpăr frigider, ofer 700.000; congelator, combină, ladă frigorifică, ofer 1.200.000-1.500.000. Telefon 273965; 0721.838.968. (8358312)

Cumpăr mașină spălat Alba Lux - 700.000; aragaz 700.000; butelie - 360.000. Telefon 254461. (16055)

CUMPĂRĂRI DIVERSE

Cumpărăm VACI, JUNINCI și TAURI. Le plătim imediat. Telefon 250866, 0745.681.191. (16053)

Cumpăr tulpină nuc. Ofer 3.000.000-3.500.000 lei/mc. Telefon 0724.673.071. (15555)

Cumpăr 20-100 to grâu și porumb boabe. Telefon 0745.037.225. (15837)

Cumpăr PURCEI de peste 8 săptămâni și PORCI GRAȘI până la 120 kg. Plata pe loc. Telefon 349718. (15910)

LOCURI DE MUNCĂ

RESTAURANT angajează BARMAN și FEMEIE de SERVICIU. Telefon 0722.639.554.

„MADONA" LIPOVA angajează REPARATOR mașini de spălat, frigorifice; AUTOMECANIC. Telefon 0744.796.542. (14930)

Angajăm OSPĂTARI/E și PIZZAR. Telefon 211994. (15572)

Angajez urgent BARMANE(NI) pentru Bar de zi, salar foarte bun. Telefon 0740.329.688, 256468. (16070)

SC INDCOOP BATTOCCHIO SA angajează muncitori calificați (TÂMPLARI) și necalificați. Informații telefon 214393, str. Pădurii nr. 6. (15809)

SOCIETATE COMERCIALĂ angajează REPREZENTANȚI VÂNZĂRI. Se oferă pachet salarial atractiv, în funcție de performanțe. CV/fax 228108. (15889)

„AGROMEC" CERMEI angajează CONTABIL ȘEF. Telefon 0744.781.153, 328143.

SOCIETATE COMERCIALĂ angajează ZIDARI, DULGHERI, ZUGRAVI, muncitori NECALIFICAȚI. Telefon 272941; 0722.401.767. (15869)

SOCIETATE COMERCIALĂ angajăm urgent ELECTRICIENI. Telefon 289468; 0722.371.933. (15905)

Angajez ARHITECT și DESENATOR TEHNIC cu cunoștințe redactare computerizată AUTOCAD. Telefon 210400; 0722.166.308. (15931)

Angajez TÂNĂRĂ aspect plăcut 19-30 ani, fără obligații, activități de secretariat. Telefon 0722.692.587. (15856)

Firmă caută TINERE peste 18 ani, doamne orice vârstă pentru FILMĂRI EROTICE (XXX) adulți. Rugăm seriozitate. Telefon 0740.508.413 sau 469081. (15829)

Angajăm VÂNZĂTOARE pentru magazin alimentar. Telefon 211216, orele 10-18. (15811)

SOCIETATE COMERCIALĂ angajăm SUDORI (MIG-MAG). Telefon 0740.192.558; 0745.169.149. (15757)

Angajăm CONFECȚIONERE; PERSONAL CROI și MECANIC MAȘINI. Telefon 256585. (15703)

Angajez BARMAN cu experiență. Telefon 258177; 0721.255.850.

Angajăm SECRETARĂ. Informații la telefon 280347. (15868)

Depozit materiale construcții angajează IFRONIȘTI cu carnet de ruterist, SUDORI ELECTRICI și AUTOGENI și VÂNZĂTORI (fete și băieți). Telefon 270079. (15941)

Agenții economici își pot procura

Registrul general de evidență a salariaților

Agenții economici care nu și-au procurat încă registrul general de evidență a salariaților - a cărui utilizare este prevăzută de noul Cod al Muncii - pot cumpăra acest document zilnic, între orele 9-15, de la sediul redacției Adevărul (Bd. Revoluției nr. 81) și de la Tipografia Mediagraf (str. Feleacului FN).

SOCIETATE GERMANĂ oferă locuri de muncă excepționale, posibilități atractive de câștig. Telefon 0724.373.634; 0740.540.686. (15953)

Angajez OSPĂTARĂ, AJUTOR de BUCĂTAR (femeie) cu experiență și persoană pentru a vinde înghețată la aparat stradal, zona Micălaca. Informații la telefon 0744.238.007. (16004)

Fabrică de încălțăminte din localitatea VÂRȘAND, angajează MUNCITORI. Relații telefon 530066 sau 0745.617.443 orele 8-17. (15989)

SC ATLASSIB SRL angajează ȘOFERI transport persoane: permis de conducere cat. B, C, D, E, vechime minim 5 ani ca șofer, domiciliul în Arad, telefon. Relații la telefon 0269 - 224101; 0269- 231012 int. 391 sau 323. (15987)

Angajăm urgent TÂMPLAR, DULGHER, ELECTRICIENI, INSTALATOR instalații sanitar-termice, ZUGRAVI. Telefon 285557, 280338. (16009)

Angajez VÂNZĂTOARE pentru gheretă non-stop. Telefon 0722.837.714, 0722.709.493. (16014)

Angajez BRUTARI Bujac, str. Petru Maior, nr. 1/8. Telefon 274360. (16030)

Angajez TÂMPLAR, urgent. Telefon 0723.183.714; 206232. (16062)

SC TERMOCONSTRUCȚII SERVICE SRL angajează SUDORI ELECTRICI, LĂCĂTUȘI, INSTALATORI, ZIDARI. Telefon 281434, 280444, 0745.314.586. (16067)

SECURITY angajează PERSONAL de PAZĂ - INTERVENȚIE, băieți - fete. Telefon 228786. (16068)

ASIBAN angajează INSPECTORI ASIGURĂRI, maxim 30 ani. Telefon 254746, 254691. (16083)

Angajez ZIDARI, ZUGRAVI, IZOLATORI, NECALIFICAȚI. Asigur cazare. Telefon 0744.844.356. (16110)

Angajez 2 MUNCITORI NECALIFICAȚI la fabricarea BOLȚARILOR. Telefon 0722.728.002. (16097)

Se caută BUCĂTĂREASĂ pentru RESTAURANT. Salar și program de lucru atractiv. Telefon 0745.595.903. (16089)

SC angajează urgent 15 persoane cu studii medii sau superioare. Se oferă carte de muncă, program flexibil, salar 3.900.000. Telefon 218757. (16095)

Angajăm AGENȚI VÂNZĂRI, domeniul PIESE AUTO și CONTABILĂ, evidență primară PC. Informații telefon 272525. (8358327)

PRESTĂRI SERVICII

Repar ieftin FRIGIDERE, CONGELATOARE. Garanțial. Transport gratuit. Telefon 217451, 0722.417.397. (16075)

Executăm TENCUIELI, ZUGRĂVELI: hale, case. REPARAȚII ACOPERIȘURI. Telefon 211646, 0740.994.503. (15699)

Reparații: FRIGIDERE, CONGELATOARE, domiciliu, garanție 12 luni. Telefon 254073; 0740.081.123. (16080)

SILDOR PROD.
Reparații montaj, FRIGORIFICE și AER CONDIȚIONAT. Vânzări VITRINE, RAFTURI și CAMERE FRIGORIFICE, NOI. Telefon 0257-349121, 0257-270622. (c. 32)

Executăm toate tipurile de CONSTRUCȚII cu/fără material. Telefon 0721.583.110. (15918)

Executăm TÂMPLĂRIE PVC cu geam termopan, MONTAREA gratuită, preț negociabil. Telefon 256894. (15916)

AUTOMATIC SERVICE repară MAȘINI SPĂLAT AUTOMATE, domiciliu. Telefon 259146; 0744.241.398. (15883)

Execut: STRĂPUNGERI BETON - hote, bolți, uși, ZUGRĂVELI, FAIANȚĂRI. Telefon 0740.212.750. (15480)

Persoană autorizată execut lucrări de: ZUGRĂVIT, FAIANȚAT, GRESIAT și INSTALAȚII SANITARE și TENCUIELI. Telefon 261062. (16010)

Execut LUCRĂRI CONSTRUCȚII la prețuri avantajoase. Telefon 276678, 0744.705.830. (16057)

RENOVĂRI, modificări interioare, ZUGRĂVELI, zidărie, gresieri, RIGIPS. Telefon 277353; 0744.909.535. (16079)

DIVERSE

Sunt ALEXANDRA și doresc să iau legătura cu nașele mele, fostele MOTICEAC ANI și ANȚA. Sunați-mă la telefon 0234/210053. (15914)

Căutăm FIRMĂ pentru CONFECȚIONAREA unui număr mare de MEDALII. Rugăm SERIOZITATE. Telefon 0723.637.765. (16085)

(Continuare în pagina 14)

(Urmare din 13)

PREZICĂTOARE

Stimați cititori. Renumita și binecunoscuta tămăduitoare AURELIA ARDELEANCA, cunoscută de arădeni dar și peste hotare pentru minunile care le face. Cu harul său cel sfânt dezleagă orice tip de farmece și blesteme, tratează și vindecă boli care nu sunt descoperite pe cale medicală, scoate argintul viu, dezleagă cununii, lecuiește beția și impotența, unește familii dezbinate, vă ajută în afaceri. Rezultate garantate. Telefon 263951; 0723.924.535. (15845)

Prezicătoarea ELENA, împacă cupluri despărțite, lecuiește: IMPOTENȚA, BEȚIA, EPILEPSIA, BOLI de PIELE, leagă și dezleagă CUNUNII, dezleagă BLESTEME, FARMECE, aduce PERSOANA IUBITĂ la cei despărțiți. Telefon 0257-267519; 0740.873.314. (14603)

Tămăduitoarea TAMARA, se află la dispoziția celor în SUFERINȚĂ, desface BLESTEME, aduce PERSOANA IUBITĂ și multe altele. Telefon 0257-368624; 0723.421.156. (14593)

Anonim din Zărand VALERIA ZENA mi-a vindecat durerea de cap și mi-a scos argintul viu. Telefon 0257 - 262935, 0744.288.220. (15749)

Tratez boli, favorizez căsătorii, elimin blesteme, profesionalism. Telefon 0256-436801, 0744.528.876. (14668)

Vestita tămăduitoare VALENTINA lucrează cu lucru sfânt, dezleagă cununii, blesteme, scoate argintul viu, lecuiește beția, impotența, epilesia, dăruiește talismane de noroc și apărare. A fost testată de mari maeștri în magie albă și a fost recomandată tuturor oamenilor cu probleme. Pentru programare, telefon 0257 - 231258, 0721.564.457. (16011)

TURISM

TURISM - LITORALUL ROMÂNESC, 1.400.000 - 8.625.000 lei, Bd. Revoluției nr. 44. Telefon 338493. (14355)

OFERTĂ SPECIALĂ! GRUPURI 30-40 persoane, reducere 5-15%, GRECIA 80-200 Eu. Bd. Revoluției nr. 44. Telefon 338493. (14355)

OFERTĂ TURISTICĂ în stațiunea EFORIE SUD, hotel 3 stele. Telefon 281036. (c. 48)

OFERTE TURISTICE de EXCEPȚIE. Telefon 253434, 281336. *www.siriustravel.ro (15290)*

ÎNCHIRIERI

Închiriez SPAȚII COMERCIALE, ultracentrale, mici și mari, str. Eminescu. Telefon 0722.344.705. (15786)

Închiriez (ofer) apartament două camere, mobilat, lângă Orizont, pe termen lung, 100 Euro. Telefon 259754; 0745.558.847. (15899)

Dau în chirie SPAȚIU DE DEPOZITARE, 300 mp. Telefon 0722.345.002. (15591)

Închiriez HALĂ 320 mp, zona UTA, preț negociabil. Telefon 272676; 0722.344.626. (15738)

Închiriez (ofer) apartament, Bd. Revoluției, 145 mp. Telefon 270176, 0745.529.407. (15292)

Închiriez (ofer) HALĂ și BIROURI, 600 mp, toate utilitățile, central. Telefon 0740.212.750. (15481)

Ofer (închiriere) HALĂ NOUĂ, 200 mp producție, cu toate dotările, apropiere șoseaua Arad - Oradea. Telefon 0742.069.761; 0257 - 286633. (15321)

Dau în chirie apartament în curte, 2 camere, bucătărie, baie, hol, încălzire + apă caldă proprie, prin termotecă pe gaz metan, recent renovat, situat în centru, Piața Avram Iancu, prefer firme, bun pentru sediu. Informații telefon 0740.028.876; după ora 20 - 242030. (8357593)

Închiriez casă singur în curte, central. Informații telefon 0723.333.012 sau 0722.241.520. (15983)

Ofer pentru închiriat pe termen lung, apartament 2 camere central. Telefon 233843 între orele 16-20. (8358320)

Primesc elevă în gazdă, central. Telefon 288623. (16008)

Închiriez (ofer) SPAȚII COMERCIALE, 25 mp și 50 mp, str. Andrei Șaguna nr. 35 (lângă BAT). Telefon 368685, 210422, 0744.280.270. (14701)

Primesc în gazdă doi băieți sau două fete. Telefon 0257 - 240642. (16032)

Ofer spre închiriere apartament două camere, lângă Piața Agroalimentară Vlaicu, recent renovat, pe termen lung, 90 EU/lună. Telefon 245250, 0722.952.898. (16041)

Iau o fată în gazdă, Fortuna. Telefon 241637. (16066)

Ofer chirie locuință, mobilată, 80 EU. Telefon 256353. (16074)

Ofer spre închiriere CABINET STOMATOLOGIC, complet dotat. Telefon 0722.722.449. (16096)

PIERDERI

Pierdut Registru jurnal aparținând SC CRISTEXIM SRL Arad. Îl declar nul. (15993)

Pierdut chitanțier parțial completat seria AR-ALC-7647301-7647350 titular SC ELECTROMECANIC SPECIAL SERVICE SRL Arad. Îl declar nul. (15994)

Pierdut concediu medical perioada 21.07 - 31.07 2003, eliberat de dr. Filip Simona, pe numele Tomescu Aurel. Îl declar nul. (15992)

Pierdut carnet de șomaj nr. 56122 eliberat de AJOFM Arad, pe numele Reghiș Daniel. Îl declar nul. (16018)

Pierdut carnet de asigurat eliberat de CAS Arad, pe numele Orădan Cristian. Îl declar nul. (16031)

Pierdut certificat de înregistrare eliberată pentru SC TRANSMUȘAT SRL de Registrul Comerțului Arad, CF 15094461, cu sediul Curtici, str. Caraiman, nr. 6. Îl declar nul. (16052)

Pierdut bloc factură seria ARACB nr. 2741851-2741900 și un bloc chitanțier seria ARALC nr. 6087051-6087100 din gestiune de Mușat Vasile. Le declar nule. (16051)

Pierdut carnet membru cooperator la Cooperativa de Credit „Mureșul", pe numele Agrijan Lidia. Îl declar nul. (16065)

Pierdut legitimație de călătorie nr. 155, eliberată de AFDPA Arad, pe numele Gurban Maria. O declar nulă. (8358331)

✝ DECESE ✝

„De-acum mă așteaptă cununa..."

Trăind iubind și iubind jertfind, s-a stins încet în grele suferințe, în al 77-lea an al frumoasei sale vieți,

POPA IOSIF,

soț, tată și bunic. Înmormântarea va avea loc vineri, orele 16,00, de la Capela Cimitirului „Eternitatea". Cu durerea despărțirii și nădejdea revederii, Familiile Popa Dorel, Ovidiu și Domnica.

Cu adâncă durere anunțăm încetarea din viață a iubitei noastre mamă, soacră și bunică

GHIȚĂ MARIA,

în vârstă de 81 ani. Înmormântarea va avea loc vineri, 8 august 2003, ora 13, la Cimitirul din Micălaca, strada Păsunii. Familiile îndoliate GHIȚĂ GHEORGHE și VICTOR.

✝ CONDOLEANȚE ✝

Suntem alături de președintele PSD Arad, dl. Dorel Popa, în greaua încercare pricinuită de trecerea în neființă a tatălui său drag. Dumnezeu să-l odihnească! Organizația Județeană PSD

Organizația Municipală PSD împărtășește durerea d-lui președinte PSD, Dorel Popa, la decesul tatălui său. În această grea încercare suntem alături de cei care plâng neașteptata dispariție. Sincere condoleanțe!

Organizația de Tineret PSD Arad își exprimă durerea față de trecerea în eternitate a tatălui d-lui Dorel Popa. În aceste momente grele suntem alături de familia îndoliată.

Sincere condoleanțe familiei d-lui primar Dorel Popa pentru pierderea tatălui drag. Familia Edeleni.

Suntem alături de Dorel Popa în greaua încercare pricinuită de decesul tatălui. Familia Borza.

Colectivul IPJ Arad este alături de dl. primar Dorel Popa în marea durere pricinuită de moartea tatălui său și exprimă sincere condoleanțe familiei îndoliate. Comisar șef Gudiu Nicolae.

Cadrele Poliției Municipiului Arad sunt alături de familia d-lui primar Dorel Popa în marea durere pricinuită de trecerea în neființă a tatălui său. Sincere condoleanțe familiei greu încercate. Comisar șef Gheorghe Țica.

Familia Gheorghe Țica și Dorina este alături de familia d-lui Dorel Popa în greaua încercare pricinuită de trecerea în neființă a tatălui. Dumnezeu să-l odihnească în pace!

Suntem alături de familia GHIȚĂ în greaua pierdere suferită prin decesul mamei colegului nostru drag ing. GHIȚĂ GHEORGHE. Dumnezeu s-o odihnească în pace! Colegii de la Inspectoratul în Construcții Arad. (16029)

Mulțumim tuturor celor care au fost alături de noi la marea durere pricinuită de moartea fulgerătoare a celei care a fost

ELENA DON

născută JULEAN. Familiile îndoliate DON și ONEȘ. (16049)

Sincere condoleanțe soției AGNETA, la pierderea soțului

PETRU COCIȘ.

Dumnezeu să-l odihnească în pace! KOCSIS HAJNAL și RUDOLF. (16061)

Ne despărțim cu durere de iubitul nostru cumnat și unchi

GHIȚĂ CRISTEA,

plecat fulgerător într-o lume mai bună. Familiile CRISTEA și PRIBAC, LOS ANGELES. (16108)

✝ COMEMORĂRI ✝

Cu durere în suflet anunțăm pe cei care au cunoscut-o, că se împlinește un an de la trecerea în viața veșnică, a celei ce a fost soție, mamă și soră

PURICE TEREZIA.

Parastasul va avea loc sâmbătă, 9 august 2003, la ora 12, în Biserica din Parohia Șega I Arad. (15962)

Se împlinesc 6 luni de când moartea necruțătoare te-a luat dintre noi, scumpul nostru fiu

ing. FLAVIU BUJOR MĂRIEȘ.

De atunci lacrimile n-au încetat să curgă pe obrajii noștri, iar dorul de tine este tot mai mare, lăsând un gol imens în sufletele noastre. Parastasul va avea loc sâmbătă, 9 august, la Noua Biserică Greco-Catolică din str. V. Babeș. Părinții în veci nemângâiați. (15924)

Azi, 7 august se împlinesc doi ani de lacrimi și dor de când ne-a părăsit prematur, scumpul nostru frate

NEGRUȚ IOAN.

Te plânge sora OLIMPIA, cumnatul NICOLAE și nepoții NICU cu familia și DĂNUȚ cu familia. (8358319)

Pustiu în casă, pustiu în sufletele noastre, la 2 ani triști și grei de când soțul, tatăl, socrul și bunicul nostru

ȘTEF IOAN

a trecut hotarul vieții în liniștea necuprinsă a infinitului. Ne lipsește zâmbetul, dorința de viață și bunătatea ta. Odihnește-te în pace, suflet blând. Ai tăi nemângâiați: soția, fiica, ginerele și nepoții. (16021)

Se împlinesc 6 luni de la trecerea în neființă a celui care a fost soț și tată

POPA LIVIU CRĂCIUN.

Fie-i țărâna ușoară! Dumnezeu să-l odihnească în pace! Soția și fiul. (16047)

Se împlinesc 7 ani de lacrimi și dor de la despărțirea fulgerătoare a celui mai iubit soț, tată și bunic

ing. NICA DECEBAL IOAN. Amintirea sa va rămâne veșnic în inimile noastre. Slujba de comemorare va avea loc la Biserica Catolică Aradul Nou, sâmbătă 9.08.2003, ora 8. Familia. (16048)

Cuvintele nu pot exprima, iar timpul nu poate șterge niciodată durerea ce s-a așternut în sufletele noastre în urmă cu 1 an, când nemilosul destin ne-a despărțit pentru un timp de un suflet nobil și distins - soț și tată iubitor

ec. ION JACOTĂ.

Totul este trist fără el, nimic nu mai e la fel, căci fără chipul și zâmbetul lui cald, totul e în zadar. Dumnezeu să-i vegheze sufletul bun în Împărăția Sa, dându-i veșnica odihnă. Parastasul și slujba de pomenire vor avea loc duminică, 10 august 2003, ora 12, la Biserica Ortodoxă Micălaca, lângă pod. (16077)

S-au scurs 6 săptămâni de durere, lacrimi și dor de când moartea nemiloasă a luat de lângă noi pe iubitul nostru soț, tată, bunic, fiu, frate și unchi,

ec. CONSTANTIN ȘEPEȚAN.

„Ai plecat mult prea curând/ Și-ai lăsat pe acest pământ/ Două suflete cernite/ Două inimi rău zdrobite." Soția și fiul. Dumnezeu să te odihnească în pace! (16081)

O rugăciune, lacrimi și flori, la 6 săptămâni de când a plecat din mijlocul celor dragi

ȘEPEȚAN CONSTANTIN,

din SECUSIGIU. Dumnezeu să-l odihnească în pace! NELUȚU SABĂU. (16082)

Cu nespusă durere vă reamintim încetarea din viață, acum 6 săptămâni, a celui care ne-a fost iubit soț și tată

ing. DUMA VIRGIL HOREA.

Vă invităm pe toți cei care l-au iubit, la slujba de parastas care va avea loc la Sfânta Biserică din cartierul Grădiște, sâmbătă, 9 august, ora 12. Familia îndoliată. (16090)

Suntem alături de familia NEGRUȚ în dureroasa zi în care se împlinesc doi ani de la trecerea în neființă a vărului nostru

NEGRUȚ IOAN.

Dumnezeu să-l odihnească. Familia PAINA DUMITRU. (16109)

✝ SERVICII FUNERARE ✝

RO STYL COMPANY

SERVICII FUNERARE COMPLETE

PRODUCĂTOR SICRIE

ARAD, STR. M. EMINESCU 22, TELEFON 214.422

Magazin deschis și noaptea

OFERIM
- SICRIE 10 MODELE DE LA 500.000 LA 3.600.000
- SICRIE LUX 4 MODELE DE LA 4.500.000 LA 20.000.000
- LENJERIE DECES 6 MODELE DE LA 300.000 la 2.000.000
- CRUCE, LUMÂNĂRI, PROSOAPE, BATISTE, MÂNERE și ȘURUBURI SICRIU

OFERTĂ SICRIU FAG CRUCE RESPETE 1.500.000

APELÂND LA SERVICII: ÎMBRĂCAT, FORMOLIZAT ȘI TRANSPORT BENEFICIAȚI DE 15% REDUCERE LA SICRIU

TRANSPORT INTERN ȘI INTERNAȚIONAL

▼PLATA ȘI DUPĂ ÎNCASAREA AJUTORULUI DE ÎNMORMÂNTARE.

PĂREREA DVS. CONTEAZĂ!

TELEFON 0744.690.121

IN MEMORIAM "KUKI"

Servicii Funerare Complete

Str. M Eminescu Nr.4

ÎN CURTE

Tel:211.929 - 0723.343.964

Magazin deschis la orice oră

OFERĂ:

SICRIE 10 modele de la 600.000 - 2.800.000

SICRIE LUX 6 modele de la 3.600.000- 10.500.000

SICRIE import 70.000.000 lei

Mânere, șuruburi accesorii

LENJERIE 7 modele de la 350.000 - 1.400.000

GRATUIT ! ! ! !

Transportul sicriului la domiciliu

ÎNBĂLSĂMATUL

Plata în Rate ! ! !

Transport Intern și Internațional

SC.GI MOTOR SRL.

ANGAJEAZA

RECEPTIONER
Profilul candidatului:
Calificarea in meseria de receptioner;
Cunoasterea unei sau a mai multor limbi de circulatie internationala;
Cunostinte de operare pe calculator;
Aspect placut, prezenta agreabila;
Abilitati de comunicare;
Spirit de echipa;
Echilibru emotional;
Initiativa, adaptabilitate;
Intuitie;
Atentie, vigilenta;
Capacitate de a memora persoane si situatii;
Seriozitate, onestitate, dinamism, eficienta.

COMISIONER - CURIER
Profil candidat:
Cunoasterea unei limbi de circulatie internationala;
Permis de conducere;
Conditie fizica;
Prestanta;
Aspect fizic placut;
Memorie vizuala;
Vigilenta;
Dinamism, eficienta;
Sociabilitate;
Spontaneitate;
Discretie;
Adaptabilitate;
Solicitudine, politete;
Aptitudini de comunicare.

AJUTOR BUCATAR - BUFETIER
Profilul angajatului:
capacitate de lucru in echipa;
simt artistic;
simtul gustului si al mirosului bine dezvoltate;
grija pentru igiena;
simt al ordinii si disciplinei;
responsabilitate pentru munca prestata

CAMERISTA HOTEL
Profilul candidatului:
Studii gimnaziale;
Cunostinte minime dintr-o limba de circulatie internationala;
Aspect ingrijit;
Simt gospodaresc, metodic;
Simt al detaliului;
Dexteritate manuala;
Acuitate vizuala;
Cinste, corectitudine, discretie;
Atentie distributiva, memorie buna;
Perseverenta, responsabilitate.

SPALATOR TEXTILE
Profilul candidatului:
Studii gimnaziale;
Aspect ingrijit;
Simt gospodaresc, metodic;
Simt al detaliului;
Acuitate vizuala;
Dexteritate manuala;
Atentie, perseverenta, responsabilitate, cinste, corectitudine.

BARMAN
Profilul angajatului:
Aspect fizic si vestimentar placut;
Rezistenta fizica;
Memorie buna si tact professonal;
Capacitate de conducere;
Politete, curtoazie, spirit de observatie, spirit commercial;
Inclinatie pentru lucru cu clientii;
Asumarea responsabilitatilor pentru munca prestata;

BUCATAR
Profilul candidatului:
Capacitate de lucru in echipa;
Simt artistic;
Simtul gustului si al mirosului bine dezvoltate;
Grija pentru igiena;
Simt al ordinii si disciplinei;
Responsabilitate pentru munca prestata;

OSPATAR
Profilul angajatului:
Prezenta fizica placuta, eleganta, suplete;
Sanatate buna, robustete;
Indemanare si dexteritate;
Simtul vazului si auzului bine dezvoltat;
Sobrietate, prestanta;
Responsabilitate pentru munca prestata;
Modest, cinstit corect, politicos, amabil, demn;
Spirit de echipa;
Imaginatie si ingeniozitate;
Memorie si memorie vizuala dezvoltate.

PERSONAL DE SERVICIU IN BUCATARIE
Profilul angajatului:
Studii gimnaziale;
Cunostinte minime dintr-o limba de circulatie internationala;
Aspect ingrijit;
Simt gospodaresc, metodic;
Simt al detaliului;
Dexteritate manuala;
Acuitate vizuala;
Cinste, corectitudine, discretie;
Atentie distributiva, memorie buna;
Perseverenta, responsabilitate.

(c 444/2003)

Hotel* situat in Arad, Calea A. Vlaicu, Nr. 267 (langa Statia Petrom). Hotel cu o capacitate de 38 camere duble, 3 apartamente dotate cu: aer conditionat, TV, telefon, frigider; Restaurant 80 locuri; terasa 100 locuri; bar de zi, sala de conferinta.**

OFERIM :
Pachet salarial competitiv;
Mediu de lucru nou, modern, motivant;
Sansa unei cariere profesionale.

Pentru a face parte din echipa noastra, va invitam sa transmiteti un CV, pana in data de 14.08.2003 la fax : 0257 280 376, E - mail : gimotor@xnet.ro sau la sediul nostru din Arad, Bd.Dragalina nr.2; Relatii la tel :0257 251 417.

SC EXPERT SA Arad în calitate de lichidator al SC INDCOOP SA ARAD anunță vânzarea, în conformitate cu prevederile Legii 64/1995 republicată, prin licitație publică, deschisă, cu strigare, fără preselecție și fără supralicitație, a activului

SEDIU, HALĂ TÂMPLĂRIE, USCĂTORIE, DEPOZITE ȘI PLATFORMĂ BETONATĂ ÎN SUPRAFAȚĂ TOTALĂ DE 10.389 MP.

PREȚUL DE PORNIRE ÎN PRIMA LICITAȚIE VA FI DE 16.000.000.000 LEI LA CARE SE ADAUGĂ TVA (19%).

Activul este amplasat în Arad, Calea Bodrogului, nr. 10, putând fi vizitat zilnic între orele 9,00 - 14,00, începând cu data de 04.08.2003.

Caietul de sarcini cuprinzând descrierea activului și regulamentul de desfășurare al licitațiilor se poate consulta zilnic începând cu data de 04.08.2003, între orele 9,00 - 14,00, la sediul SC EXPERT SA din Arad, str. Bolintineanu, nr. 5.

Prima licitație pentru activul din prezentul anunț va avea loc în data de 03.09.2003, ora 12,00 la sediul SC EXPERT SA din Arad, str. Bolintineanu, nr. 5.

Achiziționarea caietului de sarcini, înscrierea, achitarea taxei de participare și a garanției pot fi efectuate până la data de 02.09.2003 ora 15,00.

În caz de neadjudecare licitația va fi reluată după o publicitate prealabilă.

Informații suplimentare cu privire la activ și desfășurarea licitației pot fi obținute la sediul lichidatorului SC EXPERT SA sau prin telefoanele 0257- 259.740, 0722.343.784 - MOȚ MARIUS, 0721.921.042 - FAUR VIOREL.

(3534650)

SC TAKATA PETRI - cu sediul în ARAD -

ANGAJEAZĂ
INGINERI COORDONARE ACTIVITATE P.S.I.

CERINȚE:
-stagiul militar satisfăcut în cadrul unei unități de pompieri
-atestat în domeniul P.S.I.
-cunoscător a limbii germane și/sau engleză
-spirit organizatoric

(C.A.360/2003)

CV-urile se depun la sediul societății din Arad
CALEA AUREL VLAICU (la ieșirea din Arad spre Nădlac)
Informații suplimentare la tel.0257/ 289.847 - d-nul **Roșu Victor**.

TAKATA-PETRI
Calea Aurel Valicu F.N., Arad, tel. 0257-289.847, fax 0257-272.587

S.C. SATLINE S.R.L. TELEFON 251.461, 0744/507.211 SHOW ROOM ARAD, Piata Mihai Viteazul - BL. M7 - PARTER

TÂMPLĂRIE DIN ALUMINIU ŞI P.V.C. NOU! RATE / 5 ani AVANS 0

CU GEAM TERMOPAN; PROFILE PVC TROCAL Germania; PROFILE ALUMINIU Grecia (c. 80)

Mercedes-Benz

AutoSchunn Partener autorizat DaimlerChrysler Arad Hunedoara

este in cautarea unei persoane pentru pozitia:

REPREZENTANT VANZARI
Autovehicule Mercedes-Benz si Chrysler/Jeep

Sarcini:
Identifica si contacteaza potentialii clienti ;
Prezinta profesional produsele, negociaza si finalizeaza vanzarea ;
Promoveaza imaginea firmei ;

Cerinte:
Abilitati de prezentare si comunicare ;
Seriozitate, devotament si flexibilitate ;
Experienta in vanzari – minim 2 ani ;
Carnet de conducere cat. B ;
Cunoasterea limbii germane sau engleze – nivel conversational

Candidatul ideal va impartasi filosofia Mercedes-Benz:
CALITATE, PASIUNE, PERFECTIUNE

CV-ul si scrisoarea de intentie se depun pana la 15.08.03, la sediul
AutoSchunn Micalaca Est DN 7 FN*tel/fax: 0257/286.680, 281.474 (c 442/2003)

---

cea mai modernă reprezentanță

DACIA

drive test
service auto în garanție și post garanție
pentru autoturisme nou cumparate de la
orice dealer Dacia din România
montăm și suprastructuri
SC VERBIȚA SRL
noi suntem doctorii mașinii dumneavoastră
Calea Aurel Vlaicu nr.282, tel: 22 70 56
(C.A. 980/2003)

Sucursala PETROM
Timișoara

organizează în data de 09.09.2003, ora 10,00,
la sediul din Timișoara str. Popa Șapcă nr. 2

LICITAȚIE PUBLICĂ
pentru vânzarea autoturismului
marca Peugeot 406, din dotarea Sucursalei.

Pentru participarea la licitație se percepe o taxă de 150.000 lei și o taxă de garanție de 10% din prețul de începere a licitației.

Informații suplimentare
la telefon 0256-490.198.
(2639214)

Grup internațional
angajează
Key Account Manager

Cerințe: ● absolvent studii superioare, ● dinamic și tenace în afaceri ● diplomat și bun negociator ● disponibilitate de deplasare și program prelungit ● cult ● distins ● agreabil ● comunicativ ● energic și persuasiv, ● cunoștințe de vânzare și negociere ● cunoștințe limbă străină ● posesor auto și carnet conducere categoria B.

SE OFERĂ un excelent pachet format din: salariu, comision, prime, asigurare de viață, servicii medicale private, tichete de masă, participare la cheltuielile de concediu în străinătate, dotări specifice profesiei.

Trimiteți CV și scrisoare de intenție, scrisă de mână, la nr. de fax: 021 301 33 48.
Termen limită: 18.08.2003. (2639211)

ÎNCHIRIEM SPAȚII

PENTRU DEPOZITARE PRODUCȚIE ȘI BIROURI
SUPRAFAȚĂ ÎNTRE 50 și 1500 MP
CU TOATE UTILITĂȚILE
Locație: ARADUL NOU
telefon 288.803, 0723.542.990
(3534503)

---

s.c. **C.T.P.** s.a. **Arad**

solicită oferte pentru reparația (manșonarea) unui cablu monofilar din cupru de 400 mm2 cu izolație de hârtie impregnată în ulei, 1000 Vcc.

Cablul este amplasat sub trotuarul de pe podul Traian (partea dreaptă sens spre Aradul Nou).
Caietul de sarcini poate fi ridicat de la sediul C.T.P. din Calea Victoriei Serviciul Tehnic. (c. 523/2003)

---

s.c. MOBILĂ și BINALE s.r.l. Execută mobilier din pal melaminat la comandă
TÂMPLĂRIE PVC Uscă cherestea capacitate 10 m³
CALITATE GERMANĂ GEALAN Furniruiește cu presă import Italia
TELEFOANE 213.145 514.901 0745.852.250

---

s.c. **SALUBRITATE** s.a.
ARAD, B-dul Iuliu Maniu F.N.

SERVICII DE VIDANJARE

INFORMAȚII LA:
Tel.: 262.417; 264.367; 280.873
Fax: 219.388
E-mail: salarad@inext.ro
(C.P. 513/2003)

ALTEX
Mult confort, puțin efort!
angajează

personal vânzări:
- șef magazin
- șef tură
- gestionar

Condiții:
- absolvent studii superioare/medii;
- cunoștințe de operare PC;
- domiciliul în Arad.

Acte necesare:
- curriculum vitae;
- copii acte studii;
- scrisoare de intenție

FIRMA OFERĂ
pachet salarial avantajos și posibilitatea de a promova în interiorul firmei.

Înscrierile se fac la sediul firmei, prin poștă:

Oradea, str. Borsului 40,
prin fax: 0259/435.518
sau prin e-mail la
office@oradea.altex.ro
(3534741)

FUNDAȚIA ROMÂNO-GERMANĂ

Centrul de pregătire și perfecționare profesională
Organizează

Cursuri de calificare:
- ❒ tâmplar universal - 4 luni
- ❒ mecanic auto - 5 luni
- ❒ confecții îmbrăcăminte - 3 luni
- ❒ confecții încălțăminte - 3 luni
- ❒ zidar - 4 luni
  - ❒ bucătar - 3 luni
  - ❒ ospătar - 3 luni
  - ❒ vânzător - 3 luni
- ❒ coafor - 3 luni
- ❒ manichiură-pedichiură - 3 luni
  - ❒ funcționar administrativ - 6 luni

Cursuri de perfecționare:
- ❒ operator PC - 1 lună
- ❒ contabilitate - 3 luni

Se acordă **reducere** sau **gratuitate** persoanelor fără loc de muncă.

INFORMAȚII:
Vladimirescu, str. Gării nr. 59, tel. 057-514931; 514934,
Arad, str. Episcopiei nr. 32, tel. 0257-214965
(c.36/2003)

---

s.c. **B.A.P.D.** s.a. **Arad**
Vinde prin magazinele de specialitate
situate în **Arad**, cât și în județ:
Ineu, Pâncota, Sebiș, Lipova, Sântana, Chișineu-Criș, Șimand
următoarele produse:

- Cabluri și conductori electrici
- Aparataj de joasă și medie tensiune
- Corpuri de iluminat
- Condensatori și motoare electrice
- Aparataj electrocasnic
- Organe de asamblare
- Cuie
- Sârmă de bobinaj
- O gamă largă de scule
- Cauciucuri, furtune, curele trapezoidale,
- Vopsele, grunduri
- Biciclete
- Contoare pentru branșament și apartament
- Klingerit
- Electrozi și sârmă sudură

PREȚURILE SUNT FĂRĂ CONCURENȚĂ

Pentru cantități mari de marfă **Acordăm** posibilitatea de negociere a prețului precum și transport până la client.

Informații la tel. 0257-281165

Executăm: diverse scule și matrițe de orice complexitate.
Informații la tel. 0257-270360 sau 0257-270367
(c 432/2003)

---

s.c. **REMAT** s.a. **Arad**

Director economic — angajează — **Mecanici utilaje**

Condiții:
- studii superioare de specialitate
- experiența în domeniu minim 5 ani
- cunoștințe operare PC

Informații la telefon 0744.770.648.

Cererea pentru concurs și C.V.-ul se depun la sediul societății:
S.C. REMAT S.A. Arad
Str. Câmpul Liniștii nr. 1
Tel. 281.760, 246.124

WEST BANK S.A.
ARAD, B-dul Revoluției nr. 88
TELEFON: 284.888; FAX: 285.202
WESTERN UNION TRANSFER DE BANI ®
Cel mai rapid mod de a primi bani din toată lumea

ADEVĂRUL
Cotidian independent Arad

ARIS-SA
Partenerul întreprinzătorilor care se respectă
s.c. ARIS s.a. Arad
Calea Victoriei 33-35
Fax: 250.675
Tel: 256.488 257.337

Anul XV, nr. 3981
20+8 pagini | VINERI 8 AUGUST 2003 | 5.000 lei
adevarul@arad.ro; adv.pub@arad.ro | http://adevarul.arad.ro
Publicație auditată de BRAT | Tiraj mediu zilnic vândut: 30 531

Politizarea suferinței...

Mircea Dorgoșan

În urmă cu câteva zile, un oarecare politician - nu i-am reținut numele pentru că nu s-a auzit nimic despre el până acum... - critica nevoie mare ***Centrul Euromedic din Micălaca sau Centrul de referință în diagnostic imagistic Arad,*** ca să folosim titulatura sa întreagă și oficială. Că tarifele sunt prea mari, că de ce sunt așa și nu altfel, că în alte părți este nu știu cum etc. etc. etc. Mai mult, omul nostru înfiera cu aceeași „mânie proletară" Centrul Arad pentru, zicea el, neplata unor obligații fiscale către stat, treabă care dacă stă, într-adevăr, așa nu poate și nu trebuie trecută cu vederea.

Intrigați de virulența atacului, dar mai ales de substratul său politic - substrat despre care vom vorbi mai încolo - am întreprins și noi o mică anchetă. Și iată ce am aflat, chiar de la ***Direcția Generală a Finanțelor Publice Arad,*** sursa cea mai autorizată, normal, nu? în materie de obligații fiscale către stat.

Dar mai întâi trebuie precizat că Centrul din Arad este doar un punct de lucru al firmei-mamă care se numește ***„Euromedic România"*** și care are sediul la București. Firesc - o știe și cel mai simplu chioșcar - toate obligațiile fiscale către stat se plătesc de către firma-mamă, punctele de lucru - cum este și cazul Centrului Arad - neavând personalitate juridică și, ca atare, nici dreptul și nici obligația de a plăti dările către stat, indiferent de ce natură sunt ele. Aceasta este legea în România și, în general, în oricare economie de piață și așa se întâmplă peste tot în lume.

Ce-i drept că ceva, ceva adevăr există totuși în spusele celui pomenit la începutul acestor rânduri și anume faptul că „Euromedic România" apare pe site-ul Ministerului de Finanțe, la capitolul firme mici și mijlocii, cu anumite impozite neachitate la zi, site care cuprinde însă perioada ***până la 31 decembrie 2002.*** Logic, cum Centrul din Arad a fost înființat doar în ***vara lui 2003, el nu avea cum să apară cu datorii pe un site ce se încheia la... 31 decembrie 2002!***

(Continuare în pagina 5)

Astăzi încep „Zilele Aradului"

Laurențiu, Victor și Viorel formează cel mai apreciat grup de muzică dance

Trei zile de distracție maximă... Concerte în aer liber pentru toate gusturile, expoziții, concursuri, focuri de artificii și multe alte surprize îi așteaptă pe cei care vor participa la această manifestare. Patru scene, fiecare cu specificul ei, sunt amplasate în diferite locuri din centrul Aradului. Scena din fața Primăriei este dedicată copiilor. Aici vor susține concerte, printre alții, două trupe cunoscute: ***Bambi*** *și* ***Amicii.*** *Pe scena din Parcul Mihai Eminescu vor urca formații și ansambluri ale etniilor de pe raza județului. Scena din spatele teatrului este dedicată exclusiv iubitorilor de folclor. Deschiderea oficială a sărbătorii are loc la ora 14,00. Începând cu această oră, circulația autovehiculelor în centru (pe partea cu Primăria) va fi închisă, până duminică seara la orele 20,00. După cuvântările ținute de oficialități în fața Palatului Administrativ, arădenii prezenți acolo vor putea pleca la Strandul „Neptun" însoțiți de un alai de trăsuri peste care vor fi aruncate confeti din avioane, iar la strand vor fi întâmpinați de parașutiștii Aeroclubului Arădean care vor ateriza purtând însemnele Aradului și ale unor sponsori.*

Astăzi vor urca pe scenă: ***Traffique, Hora, Andra, Class și 3 Sud Est.*** *Tot în această seară, cei prezenți vor putea vedea echipa de baschet West Petrom Arad - într-o nouă formulă.*

Nadia Bodran

(Continuare în pag. 6)

Recordul directorului Fluieraș

Cinci demiteri în trei ani

● Poate azi, mâine, o să mă expulzeze în Insula Bali

În ultimii trei ani, Ministerul Agriculturii a schimbat de cinci ori directorul general al Direcției Agricole Arad. În ordine cronologică, pe cel mai înalt fotoliu al instituției agricole județene au stat: Avram Fluieraș, Ioan Țărău, Avram Fluieraș, Corneliu Henegar și iar Avram Fluieraș.

În urmă cu două zile, ministrul Agriculturii, Ilie Sârbu, a trimis Direcției Agricole Arad un ordin prin care îl demite a treia oară pe Avram Fluieraș!

De mai bine de o lună de zile, domnul Avram Fluieraș se află în concediu medical, fiind internat în spital. Domnia-sa a acceptat, totuși, să poarte un dialog, în exclusivitate, cu ziarul nostru.

Cosmin Trif

(Continuare pagina 6)

În acest număr

Dezamăgirile deputatului Titus Gheorghiof *Pag. 5*
Programul turului Diviziei A - ediția 2003-2004 *Pag. 7*
Și fotbaliștii pot fi cumpărați în leasing! *Pag. 7*
La Comisia de Dialog Social Probleme multe și fără rezolvare *Pag. 6*
La Secusigiu se fură ziua în amiaza mare *Pag. 3*
MSI MEGA PC Prezentare de tehnologie performantă la Casa de Oaspeți *Pag. 3*
Fenomenul Dud *Pag. 4*
Avanpremieră la Marionete *Pag. 4*
Supliment programe TV

Trei propuneri pentru șefia Direcției Agricole

Organizația județeană a PSD Arad, în ședința Delegației Permanente, a făcut trei propuneri de persoane, cărora partidul le acordă sprijin politic pentru a prelua șefia Direcției Agricole, știut fiind faptul că Avram Fluieraș (fostul director) a fost schimbat din funcție.

Cei trei propuși de către PSD sunt: Alexandru Țițirigă (actualul director al Centrului de selecție și reproducere a animalelor), Rus Gheorghe - fost șef al Direcției Agricole și Druia Pavel.

A.O.

În weekend - vreme frumoasă

Vremea va fi în general frumoasă și se va încălzi ușor. Cerul va fi variabil, cu unele înnorări în prima zi, când izolat se vor semnala ploi de scurtă durată. Vântul va sufla slab la moderat, cu intensificări temporare.

Temperaturi maxime: 28 la 32°C.
Temperaturi minime: 15 la 18°C.

INTERNEXT
Acces liber fără parolă!
Trafic NELIMITAT!
891234
Tarife fără TVA:
7-22.....0,04 USD/min
22-7.....0,02 USD/min
Valoarea impulsurilor telefonice inclusă.
Info: 0257-285353; www.inext.ro

ASIROM
În cadrul Campaniei promoționale „Vara 2003 e vara ASIROM"
se acordă importante reduceri de prime la asigurările noi încheiate:
◆ 10% la CASCO
◆ 15% la Asigurarea clădirilor și a bunurilor
Durata campaniei: până în 31 august 2003
(3401746)

GRATIS!
Primele luni
închiriem spații comerciale
între 100-5000 mp
acces TIR, pază, toate utilitățile
ARAD, Calea Timișorii 30
(fostul VINALCOOL)
Informații tel. 0257-279.488

PARKTRONIC
Cel mai modern sistem de parcare din Romania
Modalități de plată:
- plata cu cardul reîncărcabil
- abonamente de o stradă pentru rezidenți și nerezidenți
- abonamentele pentru toate străzile
- tichete valabile o zi
- rezervări de locuri
TELVERDE GRATUIT
08008.09009

ALGLASS UȘI și FERESTRE din PVC ALUPLAST
TÂMPLĂRIE din ALUMINIU și P.V.C. NOU! ÎN RATE CU AVANS 0% - FĂRĂ GIRANȚI ȘI PLASE CONTRA INSECTELOR GRATUIT
Bd. Revoluției Nr. 26-38 Tel: 272812
Str. Roșiori Nr. 26; Tel./Fax: 289053

Meditația zilei

Dacă vei studia viețile celor pe care îi admiri, vei descoperi că au petrecut ani de zile învingând obstacole și învățând din eșecuri.

Calendar

Astăzi, Soarele răsare la ora 5 și 48 minute și apune la ora 20 și 35 de minute. Au trecut 219 zile din acest an. • Au mai rămas 146 de zile până în 2004.

Praznicul zilei: Biserica ortodoxă: Sf. Emilian, Ep. Cizicului, Sf. Miron Ep. Cretei; **Biserica greco-catolică:** Sf. Emilian Mărturisitorul, Ep. Cizicului **Biserica romano-catolică:** Sf. Domokos.

A venit barza!

La Arad: Alexandru Petrinescu, Paula Istrate, Alexandru-Radu Cladovan, Alexandra-Ioana Grădinaru, Iasmina Ștefan.

„Adevărul" vă ascultă

La telefonul dimineții, 280944, între orele 9,00-12,00

☎ **D-na Juncan Floare**, din Arad, str. Ghioceilor, nr. 15, se află într-o situație extrem de dificilă, răspunderea revenind, în opinia domniei sale, Casei de Pensii Arad. Concret, în urma recorelărilor pensiilor, d-na J.F. a beneficiat de o majorare, care, ulterior, s-a stabilit că i-a fost acordată în mod greșit. Ca urmare, din pensia de 1.200.000 lei, s-a hătărât să i se rețină, lunar, câte 400.000 lei pentru acoperirea celor 4.000.000 lei acordate pe nedrept.

Vă informăm că, potrivit legislației în vigoare, pentru recuperarea unor astfel de creanțe, se reține o treime din pensie, iar cu acordul titularului, reținerea se poate face asupra întregii pensii, până la recuperarea sumei datorate.

Redactor de serviciu, D.R.

La telefonul după-amiezii, 280944, între orele 15,00-18,00

☎ **Mâncare cu apă... minerală.** D-na M.T., domiciliată pe str. Căpitan Ignat ne sesizează că de câteva zile apa potabilă este ruginie, iar pentru a găti mâncare este obligată să folosească apă... minerală. Cititoarea noastră întreabă dacă și acest tip de apă intră la plată?

☎ **Sugestie.** D-na Florica Crișan din Arad vine cu o sugestie către Compania de Transport Public, care se aplică în orașele învecinate. **„Dacă îmi fac abonament pe tramvai în data de 5 ale lunii, să beneficiez de acesta până pe data de 5 a lunii următoare. De ce să pierd câteva zile, dacă tot plătesc?"** - se întreabă d-na Crișan.

Redactor de serviciu, D. S.

Meteo

Vremea va fi în general frumoasă. Cerul va fi variabil. Izolat, în zonele de deal, după-amiaza, vor fi condiții pentru averse slabe de ploaie și descărcări electrice. Vântul va sufla slab la moderat, din sector nordic.

Temp. max. 27 la 30°C
Temp. min. 13 la 16°.

Foto: Șt. Matyaș

Expoziție la Teatrul Vechi

Casa de Cultură a Municipiului vă invită la vernisajul expoziției Prostituatele marilor metropole „nonșalanța Salomeei" de Florian Liber (coregrafie, dans: Csiky Kinga). Evenimentul va avea loc la Teatrul Vechi Arad, sâmbătă, 9 august 2003, ora 19, ca avanpremieră la DECID... moartea simbolului media.

*În drum spre maternitate, barza s-a oprit și la casa colegului nostru **GABRIEL CONSTANTINESCU**, care a devenit tată. Să-i trăiască fiul **TUDOR** la mulți și fericiți ani, alături de proaspăta mămică **RAMONA**!*

COMUNICAT DE PRESĂ

Banca Comercială CARPATICA lansează DEPOZITUL „PENSIA PLUS"

Începând cu data de 5 august a. c. Banca Comercială Carpatica S. A. a pus în vânzare un nou produs original de economisire în lei, „Depozitul Pensia Plus", oferit persoanelor fizice - pensionari, inclusiv pensionari de invaliditate.

Orice pensionar care va achiziționa produsul în perioada 5.08.2003-5.08.2004, participă automat la promoția „Economisești și pleci în stațiune". Trimestrial va fi organizată o extragere la care vor participa toți clienții care au constituit depozite „Pensia Plus" în trimestrul respectiv. Premiile constau în 2 bilete de odihnă și tratament/trimestru în stațiunea Căciulata.

El a fost conceput pentru a permite pensionarilor să-și adauge la pensia pe care o primesc, o anumită sumă provenind din dobânda aferentă depozitului, atunci când au cheltuieli suplimentare de acoperit (mai ales în perioada toamnă-iarnă).

Originalitatea produsului constă în faptul că deponentul poate retrage dobânda la cerere, în orice moment, sau poate lichida depozitul înainte de scadență, beneficiind de o dobândă foarte atractivă.

Valoarea minimă de constituire a depozitului este de 1.000.000 lei, pe termen de 12 luni, iar rata dobânzii este fixă, de 17% pe an, oferind astfel un randament ridicat al plasamentului.

Constituirea de depozite PENSIA PLUS se poate face la oricare din unitățile Băncii Comerciale CARPATICA.

(C. 51/2003)

HOROSCOP

Vineri, 8 august 2003

Berbec (21.03-20.04). Veți petrece cele mai bune momente ale zilei în compania unei persoane foarte dragi.

Taur (21.04-20.05). Căldura de afară se adaugă stării dvs. de moleșală, complicând și mai mult lucrurile.

Gemeni (21.05-20.06). O zi minunată pentru a uita de problemele cotidiene. Spre seară, o invitație în societate vă va scoate din casă.

Rac (21.06.-22.07). Fiți prevăzător în relația de cuplu. Veți fi pus, în aceste zile, la încercare de către partenerul dvs.

Leu (23.07-22.08). Deși constanța sentimentelor nu este punctul dvs. forte, în aceste zile vă simțiți extrem de atașat de o anume persoană.

Fecioara (23.08-22.09). Veți duce la capăt un plan pe care l-ați ținut până acum în umbră.

Balanța (23.09-22.10) Prezumțiile pe care le faceți nu prea au legătură cu realitatea. Fiți mai obiectiv.

Scorpion (23.10-21.11). Norocul vă încolțește în aceste zile din toate părțile. Nu-l scăpați printre degete.

Săgetător (22.11-21.12). Ar trebui să luați mai mult în calcul simțămintele celorlalți. Altfel, riscați să-i dezamăgiți.

MOCHETA
Arad, Piața Gării
Telefon 235.221
Mari REDUCERI DE PREȚURI
MONTAJ LA STANDARDE EUROPENE

Capricorn (22.12-19.01). Sunteți ușor nedumeriți de direcția pe care o va lua relația de cuplu. Lucrurile se vor limpezi cât de curând.

Vărsător (20.01-20.02). Vă începeți ziua de azi sub auspiciile iubirii. Nu rataț invitația la o cină romantică.

Peștii (21.02-20.03). Vreți să vă amăgiți șeful cerându-i câteva zile libere. Un coleg v-ar putea da de gol.

Utilitare

PRIMĂRIA MUNICIPIULUI

Program de relații cu publicul (camera 5) luni-miercuri-vin între orele 8-12; marți-joi între orele 8-12; 15-17 - tel. 284.744, centrală 281.850.

PIEȚE, TÂRGURI

Astăzi este zi de piață la Ineu, Lipova, Covăsînț, Mișc Moneasa, Șepreuș, Șimand, Vladimirescu. Tot astăzi se org nizează târguri săptămânale la Ineu, Șepreuș, Șimand.

FARMACII DE SERVICIU

■ Farmacia **REMEDIUM** Arad, B-dul Revoluției nr. 52-5 Program luni-vineri: 7,30-20,00, sâmbătă 8,00-14,00. Telef 233195.

■ Farmacia **„OMNIAFARM"**, Calea Aurel Vlaicu, Bl. Z28, program zilnic de la orele 8,00-22,00. Telefon 271724. Eliberă rețete gratuite și compensate.

■ Farmacia **LIBRO PHARMA** NON STOP, Calea Aurel Vlai 60-68 (lângă stadionul UTA) telefon 212.992.

■ Farmacia **TEAHAFARM** Arad, B-dul Revoluției nr. 6 Program: luni-vineri 8-21, sâmbătă 9-13. Telefon: 254.587.

■ Farmacia **ELPIS PHARM** Micălaca, zona Piața Soarelui, Voinicilor, colț cu str. Păsunii, Bl. 193, sc. A, parter. Program: lu vineri 8-20, sâmbătă 8,30-14. Tel: 259.619.

URGENȚE STOMATOLOGICE...

asigură Cabinetul din str. Crișan (în spate la Gionelli).

• În zilele de sâmbătă și duminică, urgențe stomatologice a gură și cabinetul din B-dul Revoluției nr. 62, ap. 17, între orele 9,0 19,00. Telefon: 256665. Și Cabinetul Stomatologic din Cal Victoriei nr. 7 A asigură zilnic urgențe, inclusiv sâmbăta, între ore 10-15. Telefon 095.565.622.

Cabinetul stomatologic din B-dul Revoluției nr. 95, etajul I, as ură urgențe, zilnic între orele 8-14, telefon 282184.

Cabinetul Stomatologic din str. Crișan nr. 6 (vizavi) Complexul Stomatologic) asigură urgențe stomatologice. Luni-J 13,30-19,00; Vineri: 9,00-15,00. Tel. 338.101

Cabinetul Stomatologic din str. Românului nr. 4 (lângă ar chitățile de pe colț cu Mețianu) asigură zilnic urgențe stomatologi între orele 9-13; 15 - 20. Telefon 0744/752.020; 0723/013.704.

DISPENSAR VETERINAR

Dispensarul veterinar din Aradul Nou efectuează zilnic, orele 16 (sâmbăta 8-12) examen trichineloscopic, castrare porcin ecornarea viteilor, însămânțări artificiale. Telefon 287.298.

ÎNTRERUPERI CURENT ELECTRIC

Vineri, 8 august: Micălaca Bl. 247 (8-15); Dr. I. Suciu, Buc (8,30-15); Insula Mureș, Avicola (Petra), IAS Mureș-Cal Bodrogului, Sălaș DJ - Zădăreni (8,30-14,30)

CITIRE APOMETRE

Vineri, 8 august: Steagului, Pescăruș, Radu de la Afum Achile, Trompetei, Hector, Marte, Constanța, Junilor, Păul Poetului, Nouă, Ștefan Tenetchi, Laurian, Emilian, Nădejd Progresul, Sportului, Leu, București, Câmpeni, Mălin, Tiber Veneția, C. Brâncuși, Maramureș, Calea Victoriei, A. Șaguna

ADMINISTRAȚIA FINANȚELOR PUBLICE

Administrația Finanțelor Publice a municipiului Arad: Asister contribuabili (impozitul pe venitul global) - telefon 280633, 28073 int. 198 (persoane fizice) și 125 (persoane juridice) între orele 8,0 12,00. Informații mai pot fi obținute la adresa de web: www.fin tearad.ro

ÎNREGISTRĂRI ÎN CAZ DE DECES

Biroul de Stare Civilă - decese face înregistrări după următo program: sâmbătă și duminică, între orele 9,00-11,00. Tel. 28185

TELEFON DE URGENȚĂ LA POLIȚIE: 955

Noul număr de centrală telefonică al I. J. P. (Inspectora Județean de Poliție) Arad: 207100.

PROTECȚIA CONSUMATORULUI

B-dul Revoluției, nr. 50. Telefon: 257049.
Garda Financiară: B-dul Revoluției nr. 79, telefon: 281119

INSPECTORATUL TERITORIAL DE MUNCĂ ARAD

Str. Episcopiei nr. 11-13, tel.: 211762, 211862, 257251

Comenzi taxi

☎ ALFA PLUS - 349.349; 256.222
☎ TAXI ALFA - 22.88.88; 25.25.26; 0723.200.301; 0745-50.60.70
☎ TAXI ARAD - 244.244; 274.444; 0722755440
☎ DIESEL STAR - 212.222; 0722.361.011; 0745.645.64
☎ EUROPA - 275.55 0723.677.555; 0744.828.16
☎ FAVORIT - 280.0 281.111; 074008333 0742409992
☎ GETAX - 280.7 280.100; 280.548
☎ MIRCO MILI - 230.53 230.730

S.C. „Adevărul" SRL nu-și asumă responsabilitatea pentru conținutul articolelor publicate, aceasta revenind în exclusivitate autorilor.

CUR$UL VALUTAR

VALORI ÎNREGISTRATE IERI, 7 AUGUST 2003

Denumirea valutei	BNR	BCR		BRD		Banca Transilvania		Banca Românească		Banca Romexterra	
		C	V	C	V	C	V	C	V	C	V
Euro	37365	37100	37600	36990	37440	36500	37500	37200	37620	36925	3752
Dolar S.U.A.	32880	32500	33100	32580	33080	32400	33100	32717	33230	32450	3305
Forint	143	134	148	137	145	136	143	-	-	-	-

MSI MEGA PC

Prezentare de tehnologie performantă la Casa de Oaspeți

Ieri, Casa de Oaspeți a găzduit expoziția unui nou tip de computere prezent pentru prima oară pe piața din România. Vedeta expoziției a fost MSI MEGA PC - o fascinantă combinație între un computer performant și o combină muzicală **(înglobate într-un singur produs)**. **„Computerul este Pentium 4 Intel și poate fi folosit în diverse combinații. De la cele clasice până la camera copilului, birou, săli de conferință - cu prezentări live... Această variantă este adusă de firma noastră în România. În următoarele 50 de zile vom avea reduceri la aceste produse cu 50 de euro - pentru fiecare MSI MEGA PC. "**, a declarat Lucian Petru Cotuna, director general al C.C.V. și WEB. Un astfel de computer costă aproximativ 550 - 600 de euro (prețul poate fi mai mare, în funcție de accesoriile cerute de cumpărător). În plus, CCW România se mândrește cu aducerea primelor **aparate digitale foto** din Arad (produse sub licență SONY) care costă **sub 100 de euro**. Un alt lucru demn de consemnat este că toate aceste produse pot fi achiziționate pe loc, din stocul CCW.

B.O.

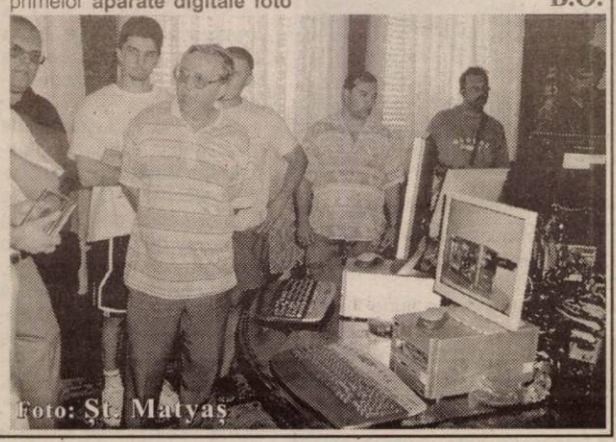
Foto: St. Matyaș

La Secusigiu

Se fură ziua-n amiaza mare

Locălnicii din Secusigiu și Satu Mare au ajuns în pragul disperării din cauza unor consăteni care s-au pus pe furat, sărăcind culturile oamenilor și așa destul de afectate de secetă. Hoții, încă neidentificați, nici măcar nu încearcă să se ascundă în întunericul nopții. Ei iau cu asalt în special culturile de porumb, ziua-n amiaza mare, pentru că, dacă tot e câmp, nu riști să te vadă cineva. Eventual, câte un paznic, care, deși plătit pentru munca lui, nu se prea omoară cu supravegheatul.

Primarul Cizmaș a organizat câteva pânde pe timp de noapte, împreună cu șeful de post, dar fără nici un rezultat. Deși au stat pe hotar până către patru dimineața, n-au zărit nici țipenie de om. Dar reclamațiile venite din partea păgubiților au continuat să curgă. Sătenii dau vina în special pe **„viniturile de bistrițeni, care n-au nici un căpătâi. Stau în birt, beau, se iau la bătaie și probabil, tot ei intră în holdele noastre. Dar nu poți băga mâna-n foc. Mulți dintre ei sunt oameni harnici și muncitori, dar alții..."**, ne spune, supărată din cale-afară, nană Natalia Voștinar.

Unul dintre suspecți ar fi fost văzut zilele trecute ieșind cu un sac de porumb, din terenul unui vecin, ziua-n amiaza mare. Sau, cel puțin așa se vorbește prin sat. **„Din păcate, nu l-am prins asupra faptului. Știți dumneavoastră, hoțul neprins e negustor cinstit. Mai mare ne-a fost mirarea că individul cu pricina avea și el semănat porumb și chiar mai bun decât al vecinului pe care-l păgubise"**, ne mai spune primarul.

Pe viitor, primarul vrea să schimbe tactica, pentru că după cum spune domnia sa, n-are rost să stai noaptea-n câmp, din moment ce hoții operează la lumina zilei. Poliția împreună cu câțiva voluntari din cele două sate vor face pânde pe lumină. Că până la urmă, tot va cădea măcar unul în plasă.

Sorina Ambruș

Cronica măruntă

Dudaș Nicolae, de 28 ani, din Drauț, a furat bicicleta unui ineuan. A fost prins, iar acum dă socoteală.

Zăuăcan Mihai, de 20 de ani, din Pecica, n-are nici o ocupație. Ca să nu se plictisească, s-a urcat mort de beat la volanul unui camion și a început să se plimbe pe străzi. A fost prins și lăsat fără permis...

Boaidă Remus, de 33 ani din Nădlac avea în portbagajul mașinii 900 de pachete de țigări netimbrate, marca „Memphis". Acum nu le mai are, ba s-a ales și cu o amendă sănătoasă.

Pentru că s-a „odihnit" pe spațiul verde, Petru Iacob din Pâncota, a fost facturat cu 450 mii, taxă de confort sporit.

Pe Constantin Iordache l-a costat scump parcarea autoturismului pe trotuar. Prins de gardieni, acesta a fost nevoit să scoată din buzunar... un milion de lei.

Mai mulți comercianți stradali au fost amendați de către gardienii publici pentru că nu aveau autorizații de la Primărie. Rostaș Crucița, Străin Voicu, Stana Radu, Roșu Dragomir, Rostaș Tiberiu, Roman Cosmin, Gabor Nicolae, Gabor Catalina, Mihăilă Constantin, Mileac Ștefan, Berki Rozalia, Hereții Mihai, Dulany Florica, Abrudan Ioan, Bumbu Ludovica, din Arad, Moisă Sorin din Urziceni, Vulpe Valeria, Avrămuț Gheorghe, Onofrei Sebastian, din Felnac, Covăsânțan Marius, Jurculeț Monica din Covăsânț, Stan Cezar din județul Ialomița, Lazăr Marta, Drăgoi Traian din localitatea Pesac, județul Timiș, Tat Gheorghe din Seleuș, Vlad Maria din Grăniceri, Giurgiu Dumitru din Galșa, Pelea Dumitru din Drauț, toți au scos din buzunar între 100.000 și 450 de mii.

Szucs Francisc, Malița Viorel, Căpraș Mircea, Horti Iosif și Neag Ovidiu din Arad au depozitat materiale de construcții pe străzile pe care locuiesc. Au fost sancționați cu amenzi cuprinse între 150 și 600 mii lei.

Cablu TV gratuit pentru casele de copii din Zăbrani

La Zăbrani s-a mai făcut un pas spre confort și civilizație. Începând din această lună, primii 100 de abonați au fost conectați la televiziunea prin cablu, datorită unei investiții a societății **ProfiNet Serv.&Co** din Arad. Înțelegând nevoile comunității, societatea de cablu a suportat costurile conectării celor trei case de copii de tip familial ale Direcției Județene pentru Protecția Drepturilor Copilului. Tot gratuit beneficiază de servicii o casă de bătrâni, primăria comunei și Căminul Cultural.

„La această dată se lucrează la definitivarea instalației tehnice, la punctul de recepție și retransmiterea semnalului TV din Zăbrani pentru a acoperi grila de programe. În cursul acestei luni, lucrări similare vor începe și în localitățile Chesinț și Neudorf. Televiziunea prin cablu oferă cetățenilor comunei noastre și posibilitatea de acces la Internet", ne-a declarat Ioan Rechești an, viceprimarul comunei Zăbrani.

S. Ambruș

În timp ce dădea mâncare la animale

Un bătrân – mușcat de viperă!

După ce la începutul verii un pompier și un copil au ajuns la spital în urma unor mușcături de viperă, ieri a venit rândul unui bătrân din Bârzava să treacă prin aceeași încercare. Gheorghe Hatcău, de 73 de ani, a fost transportat de urgență la Spitalul Clinic Județean Arad în stare gravă, după ce, punând fân în ieslea animalelor din gospodărie, o viperă l-a mușcat de mână.

Pe când a ajuns la spital, mâinile și gâtul victimei erau deja inflamate și vinețiu. Din fericire, experiențele anterioare a determinat conducerea spitalului să păstreze în stoc vaccinul antivîperin, care, administrat de urgență, l-a salvat pe bătrân de la moarte. Deși este în afara oricărui pericol, Ghe. Hatcău trebuie să mai petreacă o vreme în spital sub supravegherea cadrelor medicale.

M. Popescu

Disciplina în construcții

Amenzi usturătoare

În ultima vreme, din ce în ce mai multe persoane efectuează lucrări de reparații sau amenajări în apartamente fără a avea autorizație. Reamintim câteva dintre lucrările care se pot efectua fără autorizație: finisajele interioare, zugrăveli interioare și exterioare, mici reparații, înlocuit sobe de încălzit precum și montarea de aparate individuale de climatizare. În rest, pentru toate celelalte lucrări este nevoie de autorizație de construcție, indiferent dacă afectează sau nu structura de rezistență a imobilului.

Executarea de lucrări fără respectiva autorizație se pedepsește cu amendă de la 10 la 100 de milioane de lei.

Serviciul de Disciplină și Control în Construcții, din cadrul Primăriei Arad a încheiat în luna iulie a.c. 21 de procese - verbale, acordând amenzi în valoare de 240 de milioane de lei. **„Cea mai mare amendă a fost de 30 de milioane de lei și a fost acordată domnului Balint Ștefan, de pe strada Emil Gârleanu, care a construit o casă cu etaj fără autorizație de construcție,"** ne-a declarat d-na **Viorica Graur**, șef Serviciu disciplină și control în construcții, din cadrul Primăriei Arad.

Mihaela Gogota

★Armin MAYER Reisen★ ERIKA INVEST★
Transport de persoane Germania, Italia, Spania
ITALIA de la 95 EURO
GERMANIA de la 70 EURO
SPANIA de la 110 EURO
● Asigurări medicale la prețuri minime
Str. Unirii nr.7 (la ARTEXIN - ATIC CENTER) Tel: 0257-214.399
Str. 6 Vânători nr. 2-4 0257-210.866; 214.044 0257-285.611
(c.a 360/2003)

ATLASSIB
O POARTĂ DESCHISĂ SPRE EUROPA
NOU
Tarife promoționale
București - Paris
de la 125€
în fiecare zi de luni, miercuri, sâmbătă
INFORMAȚII 08010 100100
NUMĂR UNIC DE TELEFON
AGENȚIE ARAD AUTOGARĂ str. 6 Vânători, nr.2 telefon 0257 - 256595
AGENȚIE ARAD CENTRU Bulevardul Revoluției, nr.35, sc. C, ap.5 telefon 0257 - 251871
(c. 17/2003)

începe o vacanță
geantă cadou*
*pentru fiecare nou abonament
alege Orange
Construieşte-ţi planul de servicii Personal până la 31 iulie şi:
- nu plateşti nimic timp de o lună pentru cea mai valoroasă dintre opţiunile alese
- ai 100 de mesaje scrise naţionale gratuite pe lună, în primele 2 luni de abonament
- ai telefoane la preţuri speciale:
Alcatel OT 512 - 39 $
Nokia 3410 - 56 $
Telefoane disponibile în limita stocului
Preţurile nu conţin TVA
orange
EURO - GSM partener Orange
B-dul Revoluţiei 95 lângă TAROM şi B-dul Revoluţiei 31 la Podgoria
(c. 192/2003)

„Fenomenul Dud”

• Un siloz de cereale s-a volatilizat • Din Moara Cioaca au rămas doar câteva pietre • Opt stâlpi de curent și un transformator electric au dispărut fără urmă

Americanii se laudă și astăzi că au pus la punct „experimentul Philadelphia”, prin care - în al doilea Război Mondial - au făcut să dispară un vapor cu oameni cu tot. Treaba lor! Edilii din Târnova și sătenii din Dud nu știm dacă s-au inspirat din teoriile lui Einstein, dar au pus la punct **„fenomenul Dud”**.

Aici se înălța silozul din Dud

Astfel, în zilele de 13, 14 și 15 mai 2002, au făcut să dispară un siloz de cereale care aparținea fostului CAP Dud. Au mai rămas doar cinci plăci de beton (vezi foto 1) de 3/1 m și câteva urme de macara sau de mașini de mare tonaj. A fost sesizat Parchetul, a fost sesizată Poliția, Prefectura a făcut cercetări, Consiliul Local n-a dat nici o aprobare pentru înstrăinarea silozului... Până acum nu s-a descoperit nici un vinovat, așa că suntem îndreptățiți să vorbim în termeni paranormali despre... „fenomenul Dud”.

Moara de la Cioaca ținea de fostul CAP Chier și măcina pentru câteva sate dimprejur. **Dehelean Irimia** a fost președinte de colhoz și se mândrea cu moara respectivă. Acum, se freacă la ochi și nu-i vine să creadă că hoții au ajuns și arheologi, deoarece se „lucrează” în pământ la pietrele din fundație. În 25 aprilie 2002, primarul din Târnova a încercat să strecoare pe ordinea de zi și „scăderea din evidența contabilă, potrivit art. 124 din Legea 215/2001, a 1 (una) bucată clădire moară”, dar nu i-a mers deoarece consilierii întreabă și astăzi „unde-i moara”.

Moara de la Cioaca (sau cetate dacică!)

Bomboana de pe colivă o pune însă o rețea de electrificare pe stâlpi de beton, cuprinsă și ea de „fenomenul Dud”. Până acum au dispărut opt stâlpi și transformatorul. Stâlpul din fotografie este vizibil afectat de fenomenul paranormal despre care facem vorbire, fiind săpat, culcat, desprins din cabluri etc. Există și un proces-verbal făcut prin 1996 de șeful de post Bun Aurel și... cam atât. Ca o distracție duminicală, sătenii încep să țină rămășaguri având ca miză următoarea dispariție...

Un stâlp de curent vizibil afectat de „Fenomenul Dud”

Doru Sinaci

Examenul de licență al Facultății de marketing-management de la Universitatea de Vest „Vasile Goldiș”

O reușită deplină

În perioada 1-4 august, cu participarea în Comisie a unor reputate cadre didactice de la Academia de Studii Economice București, Universitatea de Vest „Vasile Goldiș” a organizat examenul de licență 2003 la Facultatea de Marketing-Management-Informatică.

S-au înscris peste 500 de absolvenți la cele patru specializări: Marketing, Administrația afacerilor, Contabilitate și Informatică de Gestiune, Colegiul de Marketing în Turism și Activități Hoteliere.

În condiții de exigență deosebită s-a obținut o promovabilitate foarte bună de 98%, ceea ce confirmă calitatea învățământului economic din Universitatea „V. Goldiș”. Comisia de licență a apreciat în mod deosebit calitatea lucrărilor de licență susținute, acestea fiind corolarul unei activități continue de cercetare, cu datele cele mai noi din domeniu, cu propuneri îndrăznețe de planuri de afaceri, de îmbunătățire a eficienței economice a unor societăți private sau de stat, cu aspecte de noutate în domeniul financiar-contabil, al managementului ecologic și al îmbunătățirii calității serviciilor.

Peste 90% din licențiați au obținut medii generale de peste 8 (opt), 12% obținând chiar media 10 (zece).

Prin calitate, actuala generație de economiști absolvenți ai Facultății de Marketing-Management-Informatică de la Universitatea de Vest „Vasile Goldiș” oferă certitudinea că vor răspunde pe deplin exigențelor economiei moderne, cerințelor integrării țării noastre în Uniunea Europeană și spațiul economic unic european.

Avanpremieră la Teatrul de Marionete

Jocuri magice

Teatrul de Marionete Arad organizează vineri, 8 august 2003, la orele 17, la sediul Teatrului, o reprezentație în avanpremieră a spectacolului **Jocuri magice**, selectate și regizate de Titus Bogdan-Jucov. Evenimentul prefațează premiera oficială care va avea loc în septembrie 2003.

Direcția de scenă: Titus Bogdan Jucov ● Scenografia: Nina Zabrodin ● Muzica: Boris Dubosarschi ● Distribuția: Adina Dola, Nuți Roman și Sorin Dorobanțu.

Fără comunicare, fără prieteni, rămâi singur și nefericit. Împreună la greu. Ajutându-l pe cel aflat în nedumerire sau „încremenit în proiect”, reușești indiferent de origine socială sau etnie. Succesul este un țel pentru care consecvența preseverenței merită.

Totul într-un spectacol vesel, muzical, interactiv. O joacă. Un joc în care artiști și spectatori încearcă să transforme realitatea în vis și visul în realitate.

Un consilier local din Vîrfurile nu-și recunoaște declarația de avere

În numărul de vineri, 25 iulie 2003, în ziarul Adevărul, pagina 5, erau publicate averile aleșilor locali din localitatea Vârfurile, documentația fiind făcută prin accesarea paginii de Internet a Consiliului Județean Arad, adresa www. cjarad.ro. La o săptămână după publicarea listei cu averile aleșilor locali din localitatea mai sus amintită, unul dintre consilierii locali, Mircea Dumitru, ne-a contactat la redacție pentru a-și exprima nemulțumirea în legătură cu faptul că datele privind „bogăția” sa nu sunt exacte. Mai mult, așa cum se va vedea în continuare, Mircea Dumitru „beneficia”, pe pagina de Internet a CJA, de o avere destul de frumușică.

„Doar un AF”

Iată ce ne-a scris cititorul nostru, scrisoare pe care a adus-o, cum spuneam, chiar dânsul la noi la redacție:

„Mă numesc Mircea Dumitru și sunt consilier în comuna Vîrfurile. Vă rog a binevoi și verifica cine a declarat în ziarul din data de 25 iulie 2003, referitor la averea pe care o dețin. Am rămas surprins când am citit ce calomnie au adus asupra mea și la adresa mea. Declarația mea de avere este următoarea: Terenuri: agricol - 0,75 ha; Mașini: o autoutilitară (1990); Clădiri: o casă de locuit; dețin un AF cu obiect de activitate transportul. Aștept răspuns în ziarele din zilele următoare. Vă mulțumesc anticipat”.

„Acțiuni de peste 10.000 Euro”

Încercând să-i oferim omului nostru un răspuns, am accesat din nou adresa www.cjarad.ro, a Consiliului Județean. Și, așa cum publicam în 25 iulie, averea domnului Mircea Dumitru este cu totul alta decât cea pe care însuși dumnealui ne-a declarat-o. El, conform Internetului, are o casă de locuit, un spațiu comercial, o mașină Dacia, patru autoutilitare, obligații ce depășesc echivalentul a 10.000 Euro, alte bunuri producătoare de venituri nete care însumate depășesc echivalentul a 10.000 Euro și este acționar sau asociat la societăți comerciale, valoarea acțiunilor sau a părților depășind echivalentul a 10.000 Euro. Răspunsul pe care-l așteaptă trebuie căutat la Palatul Administrativ, doar acolo putând obține informațiile cu privire la cine i-a completat declarația de avere, dacă dânsul n-a făcut-o. Trebuie făcute însă și precizări: 1. În general - aceasta este, deocamdată, singura precizare făcută de către angajați ai CJA - cei care au trimis pe adresa Consiliului Județean Arad, declarațiile de avere, sunt primarii respectivelor localități; 2. Angajații Consiliului Județean Arad, cei care lucrează la culegerea acestor declarații și publicarea lor pe Internet, nu au completat ei datele pe calculator, procedura fiind alta. Fiecare declarație a fost scanată (pozată) și apoi introdusă pe pagina Consiliului Județean. Așa încât, este foarte posibil ca, în cazul consilierului Mircea Dumitru, dacă acesta nu-și recunoaște scrisul (mai sus vă prezentăm declarația care apare sub numele său, pe Internet), problema să vină chiar de la vârful administrativ al comunei Vârfurile.

DECLARAȚIE DE AV...

Subsemnatul Mircea Dumitru, având funcția de consilier ... dere, că împreună cu familia*) am următoarea avere:

I. Bunuri imobile**):

1. Terenuri: Anul Su...
Categorii de terenuri: dobândirii
— agricole
— forestiere
— intravilane
— luciu de apă

2. Clădiri

Alin Olteanu

Trei înecați în ultimele zile

● Doi tineri au fost găsiți înecați în Mureș, pe raza localității Pecica. M.I., de 32 ani și B.G.A. de 18 ani lucrau la Schela de Petrol și au intrat în apă să se răcorească. Din nefericire, s-au înecat...

● În lacul Ghioroc, a fost găsit cadavrul lui L.A.D., de 21 ani din Covăsânț.

D. S.

Cinematografe

DACIA Pop Star (SUA) 10; 12; 14; 16; 18; 20

MUREȘUL: Blanche (Fr.) 10; 12; 14; 16; 18

ARTA: Prinde-mă, dacă poți (SUA) 15; 17,30; 20

SALA MICĂ: Casa întoarsă pe dos (SUA) 15,30; 18,30

PROGRESUL: Războiul stelelor - ep. II (SUA) 16

Puicuțe bune (SUA) 18

Sancțiuni date de I.T.M.

• Controlul efectuat în urmă cu două zile de către inspectorii din cadrul Inspectoratului Teritorial de Muncă (ITM) Arad la SC Aly Flory Cons s-a lăsat cu aplicarea unei amenzi de 100 milioane de lei.

Sancțiunea a fost aplicată atât pentru munca fără forme legale (24 de persoane nu aveau întocmite contracte de muncă) cât și pentru deficiențe pe linia securității și sănătății în muncă.

Pe lângă amenda propriu-zisă, ITM a dispus sistarea activității până la remedierea deficiențelor. De asemenea, inspectorii de muncă au stabilit măsuri și termene de intrare în legalitate.

Accident în pădure

În dimineața zilei de miercuri, la ora 8,00, în pădurea de la Almaș a fost găsit decedat, D.T., de 37 ani din localitate, care se răsturnase cu tractorul pe care îl conducea.

D. S.

Raportări contabile - mai multe ghișee, program prelungit

Astăzi, 8 august este ultimul termen la care agenții economici pot depune raportările contabile pentru semestrul întâi 2003. Având în vedere faptul că pâna ieri doar 60% dintre societăți și-au depus raportările Direcția Finanțelor Publice se așteaptă la un aflux mare de contribuabili în ultima zi legală de depunere. Pentru a evita aglomerația Direcția a suplimentat numărul de ghișee la șase, funționează în plus și registratura din Micălaca bl. 329, iar programul de lucru cu publicul a fost prelungit până la orele 18,00.

D.S.

Acționarii Grupului de firme „Astra Vagoane Călători” și „ARIS”

sunt alături de domnul ing. **Dorel Popa**, primarul Aradului, în greaua încercare pricinuită de trecerea la cele veșnice a tatălui său drag.

Sincere condoleanțe familiei îndoliate.

Dezamăgirile deputatului Titus Gheorghiof

Deputatul Titus Gheorghiof, președinte al filialei județene PNL Arad, a ținut să declare, ieri într-o conferință de presă, că este nemulțumit de atitudinea prefectului Dan Ungureanu. **„I-am solicitat domnului prefect ca după întâlnirea cu secretarul de stat de la ministerul Sănătății, domnul Cepoi, să convoace o întâlnire cu toți reprezentanții instituțiilor din domeniu, împreună cu parlamentarii arădeni. Deși a promis că așa va face, nu s-a întâmplat nimic. Eu cred că atunci când ne-am întâlnit, prefectul știa care este situația din sistemul sanitar și ce se va întâmpla cu spitalele arădene. Probabil că el deja avea pregătit, încă înainte de a începe criza, discursul de genul nu sunt bani, am salvat ceea ce am putut, după noi, potopul!. Noi, liberalii nu avem decât să constatăm că sub brava conducere pesedistă de la Arad, sistemul sanitar a intrat în colaps.".**

În continuare, Gheorghiof a spus cu multă ironie: **„Noi nu credem că au fost desființate spitale, intenționat, în localități în care primarii sunt ai Opoziției. Doar pentru ca în campania electorală să spună că din cauza primarilor nu mai există spitale. Și că doar un primar al PSD le va rezolva problemele. Nu credem așa ceva. Credem că este incompetență".**

Felicitări pentru administrație

Liderul PNL, continuând în aceeași notă ironică, a felicitat administrația județului (referindu-se la ultima ședință Comitetului Operativ Consultativ) pentru că a reușit ca în **„doar 15 minute să rezolve toate problemele Aradului". „Probabil că seceta din Europa și de la noi accelerează gândirea guvernanților"** a conchis deputatul liberal.

„Parpală va veni la matcă"

Întrebat de presă cum comentează decizia PSD de a-l propune ca și candidat la președinția Consiliului Județean Arad, pe fostul liberal Caius Parpală, Gheorghiof a spus: **„Cred că după ce va fi ales președinte, domnul Parpală va veni la matcă. Îl cunosc bine. Mai vreau să spun că mă bucur că au realizat că în fruntea CJA, în calitatea de președinte - un adevărat prim-ministru local - trebuie să fie o persoană capabilă și responsabilă. Dintre toți cei valoroși pe care se laudă că-i au, au găsit un fost membru al nostru".**

Alin Olteanu

Trei împotriva unei pesediste care acuză PNL de „tactici perverse":

„Pasărea mălai visează!"

Liberalii Titus Gheorghiof, Valentin Paul Neamț și Sever Jurcă au comentat ieri declarația secretarului executiv al PSD Arad, Rodica Borza, care acuza PNL că folosește tactici perverse în cadrul Consiliului Local Municipal. Primul care a sărit să răspundă întrebării presei cu privire la poziția doamnei Borza, a fost Sever Jurcă. **„Cine spune ăla el"** a spus vicepreședintele liberal, fiind aproape întrerupt de glasul fostului primar Valentin Neamț: **„Putem spune și că pasărea mălai visează!".** Deputatul Gheorghiof, deși lui i-a fost adresată întrebarea, a declarat: **„Dumnezeu a dat bărbatului cuvântul și femeia l-a luat înapoi. Așa e când un partid este condus de o femeie.".**

În altă ordine de idei, Valentin Neamț și Buda Bujor au criticat faptul că administrația municipiului Arad se ocupă doar de trotuarele din centrul Aradului, exemplificând, cu fotografii, locuri în care acestea nici nu există sau sunt foarte degradate. În final, liberalii au lansat o întrebare la adresa administrației: **„Cine folosește asfaltul în locul căruia au fost puse pavelele?".** Explicația ar fi aceea că în cazul în care asfaltul (care se poate valorifica) este dat aceleiași firme care face și trotuarele, investiția se dublează.

A.O.

La Chișineu-Criș

PD și-a desemnat candidații la „locale"

O parte a staff-ului PD Arad, în frunte cu președintele Gheorghe Seculici, a fost prezentă ieri la Chișineu-Criș, participând la o conferință de presă, la sediul PD. În prezența mai multor lideri din localitățile din zonă, au fost prezentați doi candidați pentru alegerile locale.

Iosif Matula, candidat de primar

Pentru funcția de primar al orașului Chișineu-Criș, PD îl va avea candidat pe Iosif Matula, actualul viceprimar. În anul 2000, a pierdut „finala" cu Gheorghe Burdan la diferență de doar 25 de voturi.

Ioan Fluieraș, candidat pentru Consiliul Județean

Președintele PD Chișineu-Criș, consilier orășenesc, Ioan Fluieraș va candida pentru Consiliul Județean. Gheorghe Seculici și-a exprimat convingerea că PD are nevoie de consilieri județeni care cunosc situația din teritoriu.

● Cei doi candidați au făcut un scurt istoric al „miracolului economic" din Chișineu-Criș, legând acesta și de faptul că în Consiliul Local Chișineu-Criș, Viceprimarul și consilierii PD au avut posibilitatea de a-și promova ideile. „Deși unul dintre obiectivele adversarilor noștri a fost acela de a destrăma echipa PD, aceasta s-a întărit", a punctat Fluieraș.

Simion Todoca

Politizarea suferinței...

(Urmare din pagina 1)

Mai mult, Centrul Arad fiind - cum ziceam - un punct de lucru al firmei-mamă, nu are cum să apară ca datornic, pentru că toate plățile către stat le face firma-mamă, și, dacă ar fi de incriminat ceva, atunci ar fi de incriminat firma din București pentru o situație - repet - valabilă acum opt luni de zile! Departe de noi gândul de a lua apărarea Centrului Arad a „Euromedic România" - nu avem nici un interes - dar pentru corecta informare a cititorilor am socotit necesar să facem precizările de mai sus.

Cât privește mărimea așa-ziselor tarife practicate, lucrurile iarăși sunt prezentate distorsionat. De ce? Simplu: pentru că majoritatea investigațiilor efectuate aici *sunt gratuite.* Evident, gratuite pentru cei care sunt la zi cu plata asigurărilor medicale, și evident, negratuite, sau contracost, pentru ceilalți, respectiv pentru neasigurați. *Dar, oare, nu este normal să fie așa?* În fond, nu știu cine ar fi atât de generos ca să accepte ca din banii lui să fie făcute investigații medicale și pentru neasigurați, ceea ce presupune, în mod automat, diminuarea banilor de care va putea el beneficia în acea lună sau în lunile următoare pentru efectuarea unor eventuale analize sau tratamente medicale. Repetăm: cine este atât de samaritean? Poate domnul despre care vorbim, deși ne cam îndoim, iar dacă o face totuși, s-o facă, dar pe banii lui!

Pe de o parte. Pe de alta, chiar dacă anumite investigații se plătesc - și se plătesc dublu sau chiar triplu față de tarifele obișnuite - lucrul acesta merită. Și merită pentru că și rezultatele - obținute cu aparate ultraperformante, de ultimă generație, sunt pe măsură, în prezent, arădenii - dar nu numai ei - nemaifiind obligați să ia drumul Szegedului sau Budapestei, cum s-a întâmplat nu o dată, pentru te miri ce investigații. Apropo de aceasta. Luni seara, târziu, am primit un telefon de la un fost coleg de facultate stabilit în Gherla și pe care nu-l văzusem de mai bine de 20 de ani și care mă anunța că marți îmi va „împinge" - după expresia lui - o vizită. De fapt, el venea sau, mai exact, fusese trimis de către un cabinet de specialitate din Gherla să vină să-și facă unele analize medicale la Centrul de diagnostic imagistic Arad. Deci, rețineți, medicul l-a sfătuit să-și facă aceste analize, nu la Cluj, care este și mai aproape, dar mai ales este celebru din punct de vedere medical, ci l-a îndemnat să vină la Arad, o întâmplare care spune multe despre valoarea și renumele Centrului din Arad. Asta este, deci, situația cu tarifele sale. Tarife, care, probabil, sunt mari. Dar ce nu face omul pentru sănătatea sa, de câte sacrificii nu este el în stare pentru a o păstra și proteja?

Și apoi - poate sună cam cinic - asemenea tarife - subliniez din nou că, în principiu, este vorba despre tarife pentru neasigurați - nu sunt pentru toți, ci doar pentru cei cu bani. *Cum nu toată lumea umblă doar în Mercedesuri, ci și în Dacii,* ori, cum pe litoral, în vreme ce unii își permit să stea în hoteluri de 5 stele, plătind 5.000.000 de lei pe noapte, alții stau la gazdă contra a doar 300.000 de lei „dormitul", tot așa stau lucrurile, din păcate, și în sectorul serviciilor medicale private, fiind o naivitate să crezi că acestea se vor egaliza vreodată, dispărând diferențele de acum!

Am ținut să facem această acoladă mai mare pornind de la cazul în discuție pentru a evidenția cu totul altceva. Și anume, faptul că, pentru a nu știu câta oară, *Opoziția* - căci domnul despre care vorbim face parte dintr-un partid din Opoziție - *încearcă să tragă foloase electorale din orice, inclusiv din suferințele aproapelui,* prezentând pentru aceasta doar niște jumătăți de adevăruri. Am mai spus-o nu o dată: înțelegem să sprijinim rostul și inițiativele Opoziției atunci când ele sunt făcute în interesul oamenilor și al cetății, dar ne disociem total de orice manevre perfide ale Opoziției făcute doar pentru a se afla în treabă. Sau pentru a se vorbi despre ea. Pentru că a se vorbi despre Opoziție nu înseamnă că se va vorbi neapărat și laudativ despre ea!

Precum în cazul de mai sus. Care, nu știu câte voturi le-o fi aducând autorilor lui anul viitor, la alegeri. Cât despre onoare, ce să mai vorbim!

PRM și-a adus aminte de Mihai Viteazul

Organizația de tineret „România Mare", filiala județeană Arad, a organizat ieri, la Palatul Administrativ, un simpozion dedicat personalității marelui domnitor Mihai Viteazul, cu ocazia comemorării a 402 ani de la uciderea sa.

La simpozion au participat profesorii Pascu Hurezan și Dan Lăzărescu, alți reprezentanți ai administrației publice locale și ai partidelor politice.

A.O.

Reducerile continuă la OPEL

CORSA
*7.488 €

aer condiționat GRATIS !

VECTRA
*13.504 €
–1.150 €

ZAFIRA
*12.738 €

ASTRA
*10.544 €

aer condiționat GRATIS !

–1.000 €
sau climatronic GRATIS !

*- prețuri CIP, preț echipare de bază

Ofertă valabilă până la 31.08.2003, în limita stocului disponibil

Noi vă construim mașina
Alegeți: Agila, Corsa, Astra, Vectra, Vectra GTS, Meriva, Zafira, Combo, Frontera...
Spuneți-ne cum o vreți. De restul ne ocupăm noi.

Opel. Idei noi - mașini mai bune

Autoglobus
1900 Timișoara, Calea Șagului nr. 203
e-mail: opel@opelautoglobus.ro

- vânzări - tel. 0256 30 50 55
- service - tel. 0256 30 50 53
- piese de schimb - tel. 0256 30 50 75
- tinichigerie-vopsitorie - tel. 0256 30 50 91

Cataramă: PNL trebuie să amîne după locale decizia privind alianța cu PD

Vicepreședintele PNL București, Viorel Cataramă, afirmă, într-un document trimis, joi, presei, că, în opinia sa, coducerea acestui partid ar trebui să amîne luarea unei decizii legată de alianța cu PD, pînă după alegerile locale. În documentul intitulat "Perspectiva liberală", Cataramă prezintă argumentele pentru care Valeriu Stoica pledează pentru alianța cu PD, precum și motivele invocate de Dinu Patriciu împotriva alianței. Cataramă aduce contraargumente pentru opinia fiecăruia dintre cei doi liberali și susține că ar fi o greșeală ca Delegația Permanentă a PNL să decidă, în următoarea ședință, în favoarea sau împotriva unei alianțe electorale cu PD. "În cazul în care se va vota pentru o alianță cu PD în acest moment, majoritatea membrilor partidului nostru se vor afla într-o situație foarte delicată: vor porni la război (război = alegeri locale) împotriva unui adversar despre care știu că, imediat după alegeri, le va deveni prieten/aliat", a spus Cataramă.

Astăzi încep „Zilele Aradului”

☛ (Urmare din pagina 1)

Cu toate că trupele și soliștii care vor concerta sunt cunoscuți, vă spunem câteva cuvinte despre cei mai în vogă dintre ei.

Andra

S-a lansat în lumea showbizz-ului anul trecut cu piesa „În noapte mă trezesc”. Pe parcurs, au mai urmat și altele aducătoare de celebritate. A devenit idolul multor tineri care-i fredonează piesele. Ce a ajutat-o să se mențină alături de alte trupe și soliști consacrați, care se bucură de succes? **„Am reușit datorită mai multor persoane care au crezut în mine și au investit atât moral, cât și financiar. În primul**

rând, este vorba despre tatăl meu care m-a susținut foarte mult în cariera mea...”, declara Andra în cadrul unui interviu. Ea spune că a reușit să se realizeze și datorită lui Costi Ioniță care a remarcat-o la un festival, iar elementele cheie sunt munca și efortul pe care le-a depus pentru ca totul să meargă bine. Anul acesta a scos un nou album al cărei piesă de rezistență este „Un ocean de-ai fi...”. Cu această alegere a fost declarată cea mai bună interpretă solo la spectacolul care a desemnat cele mai bune trupe, interpreți și piese lansate în ultimele 12 luni - Premiile MTV România 2003.

Class

Trupa a luat ființă în luna noiembrie a anului 1994. Prima apariție live a grupului a fost în anul 1995. Au colaborat la emisiunea „Școala vedetelor” și au susținut concerte în marile orașe ale țării alături

de tineri de la „Școala vedetelor”. În 1996 au participat la „Cerbul de Aur” și Festivalul „Mamaia 1996”. S-au prezentat la „Eurovision” România cu melodia „Răspuns” ocupând locul III. La recitalul Etno-Pop „Cerbul de Aur” au lansat piesa „A dui doina” care s-a bucurat ulterior de mare succes. În anul 1996, la Mamaia au câștigat „Premiul de Popularitate al Presei”. În 1997 au primit premiul pentru cea mai bună formație dance din România. În 1998 au scos albumul „Aproape de tine”, iar în 2000 au lansat albumul „Color”, videoclipurile la piesele „Toată lumea” și „Mama spunea”. În anul 2001 a avut loc lansarea albumului „Hipnotizat” care a fost nominalizat la Premiile Industriei Muzicale ca fiind cel mai bun album house. În luna ianuarie a anului 2002, Mihaela Florea a părăsit trupa. Locul ei a fost luat de către Anca Badiu, prin casting. Împreună cu Anca au lansat albumul intitulat „Într-o zi” și au scos videoclipul la piesa cu același nume. Aceasta s-a clasat timp de opt săptămâni printre primele trei locuri în Top 100 și a fost câștigătoare la Premiile MTV România, secțiunea „cel mai bun videoclip dance”.

Și anul acesta au fost premiați pentru cel mai bun grup la MTV Music Awards.

3 Sud-Est

Cel mai longeviv și coerent proiect al muzicii dance românești, **3 SUD EST** a devenit în decursul anilor, cel mai complex produs de pe piața muzicală românească. 3 Sud Est sau „Regii muzicii dance”, cum au fost numiți **Laurențiu, Victor** și **Viorel** sunt grupul de muzică dance cel mai apreciat, atât de public, cât și de mass-media, fiind recompensați cu cele mai importante premii ale industriei muzicale românești și nu numai. Este prima formație care abordează genul soul & dance, cu cel mai mare succes în discoteci. Singura formație din România care a reușit să vândă, într-o țară care se luptă constant cu pirateria, peste 800 de mii de MC-uri și CD-uri. Cel mai cunoscut dintre performerii 3 Sud Est este Laurențiu Duță. Cariera sa muzicală are la bază studii de specialitate: trei ani de chitară clasică și doi ani de pian. A debutat interpretând piese folk, această etapă fiind depășită în anul 1993 odată cu lansarea piesei „Cifre”. Un an mai târziu apare și primul LP ce îi poartă semnătura: „Realitate”. Numele său a devenit cu adevărat cunoscut publicului în 1993, când a susținut un recital la Festivalul de la Mamaia. Tot atunci au apărut pentru prima oară pe scenă sub numele de „Original Dance”, cei care aveau să-i devină mai târziu

colegi de trupă: Viorel Șipoș și Mihai Budeanu - un duo ce a asigurat partea coregrafică a show-lui. La finele anului 1997, Laurențiu Duță trece de la cariera solo la cea colectivă alături de Viorel și Mihai. Împreună, cei trei, s-au bucurat de un adevărat succes.

La Comisia de Dialog Social

Probleme fără rezolvare

Patru sindicate arădene și-au prezentat, ieri, păsurile, în fața membrilor Comisiei de Dialog Social. Mai vechi sau mai noi, necazurile sindicaliștilor au fost ascultate și dezbătute timp de două ore, dar nici una nu și-a găsit rezolvarea. Sindicaliștii au primit doar asigurări că noi întâlniri și discuții vor avea loc, în cadrul cărora ar putea fi găsite soluții pentru rezolvarea problemelor.

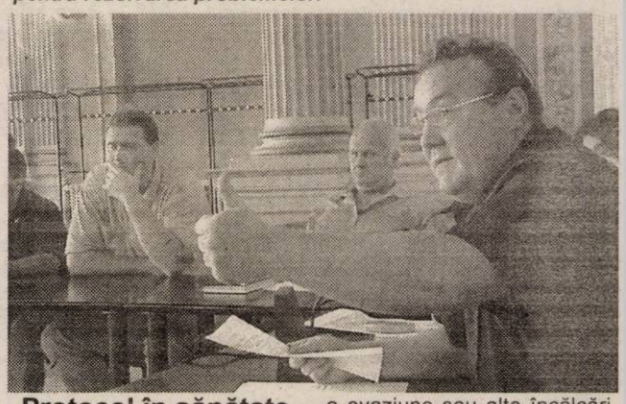

Protocol în sănătate

Primul care și-a expus nemulțumirile a fost sindicatul SANITAS. Delia Bonca a acuzat autoritățile de lipsă de transparență în aplicarea măsurilor de reformă sanitară, pentru faptul că listele cu salariații propuși pentru disponibilizare au fost întocmite fără ca liderii de sindicat să fie consultați. SANITAS a venit cu un proiect de protocol „pentru a rezolva situațiile nerezolvate până acum și pentru a atenua acțiunile sindicale”, a spus ea. **Protocolul urmează să fie discutat luni, 11 august, la Prefectură. Dacă el va fi semnat, rămâne de văzut. Detalii despre conținutul acestui protocol, în ziarul de mâine.**

Acte de corupție

Sindicatul Solidaritatea a adus în discuție, din nou, pretinsele acte de corupție de la SC TOP SA. Agenții economici care vând în piața Mihai Viteazul au trimis mai multor foruri (Primărie, Prefectură, Guvern, PNA, Președinție) date cu privire la evaziunea fiscală din TOP, evacuări ilegale ale unor agenți economici, vânzări de spații comerciale. Dosarul întocmit de poliția arădeană a ajuns la PNA Timișoara, însă nu a fost începută nici o anchetă. Sindicaliștilor de la Solidaritatea le-a răspuns viceprimarul Emanoil Voicu: „Și Primăria a făcut controale la TOP dar nu a constatat nici o evaziune sau alte încălcări ale legii”.

La CET, banii de salarii - incerți

Liderul sindicatului CET Traian Deliman a reamintit situația financiară grea în care se găsește societatea, din cauza datoriilor societăților Electrica București și Arterm. „Nu avem bani de salarii”, a spus Deliman, care a cerut și rezilierea contractului cu Centurymarc, refuzat categoric de Emanoil Voicu.

Taximetriști versus Parktronic

Nemulțumirea Sindicatului Taximetriștilor din Arad e legată de taxa de 140 de mii de lei pe care Parktronic o pretinde fiecărui taximetrist. „Noi am pregătit un proiect de protocol pe care să-l încheiem cu Primăria și Parktronic. Noi oferim 50 de mii de lei. Dacă protocolul nu va fi semnat, vom recurge la forme de protest”, a anunțat liderul Daniel Tomuța. Acesta a făcut public posibilitatea ca azi (în prima zi a Zilelor Aradului) strandul să fie blocat de 800 de taximetriști. Dar, fiindcă Voicu le-a promis discutarea protocolului în ziua de marți, 12 august, e posibil ca acțiunea anunțată să nu mai aibă loc. „Dacă va fi, va fi una spontană”, a adăugat Tomuța.

Gerlinde Knap
Foto: Margareta Szegö

Șoferii ar putea rămâne cu punctele...

Aplicarea sistemului de penalizare cu puncte a șoferilor care încalcă regulile de circulație ar putea fi amînată, în curînd, printr-o hotărîre de Guvern, a declarat, joi, într-o conferință de presă, comisarul-șef Mihai Stancu, adjunctul șefului Direcției Poliției Rutiere (DPR). Deși, potrivit regulamentului de aplicare a noului Cod Rutier, sistemul cu puncte penalizatoare a intrat în vigoare de la 1 august, Direcția Poliției Rutiere propusese - potrivit lui Stancu, "cu cel puțin 15 zile înainte de intrarea în vigoare a acestei dispoziții" - amînarea aplicării acestuia. Stancu a precizat că "procedura de adoptare, prin lege, a Ordonanței de Urgență de către Parlament a adus o serie de modificări conținutului noii legi a circulației, iar aceste modificări impun și amînarea aplicării sistemului cu puncte". De aceea, Poliția a propus Guvernului adoptarea unei hotărîri de urgență prin care aplicarea acestui sistem să fie amînată. "Avem semnale că, în curînd, Executivul va adopta această hotărîre", a spus Stancu. Pînă atunci, însă, sistemul cu puncte penalizatoare se aplică, potrivit legii, pentru toate cele 130 de încălcări ale regulilor de circulație prevăzute în prezent de noul Cod rutier. Stancu a mai precizat că noua lege a circulației modificată prevede aplicarea sistemului cu puncte penalizatoare pentru mult mai puține încălcări ale regulilor de circulație. Potrivit adjunctului șefului DPR, în perioada în care aplicarea acestui sistem va fi amînată, în practică el se va aplica totuși "cu titlu de exercițiu" de către agenții de circulație. Adică, polițiștii vor înscrie punctele corespunzătoare normei încălcate pe procesele verbale întocmite șoferilor, dar acestora nu li se va suspenda dreptul de a conduce atunci cînd vor acumula cele 15 puncte, așa cum se întîmplă acum.

Recordul directorului Fluieraș

Cinci demiteri în trei ani

☛ (Urmare din pagina 1)

– Domnule Avram Fluieraș, care este poziția dvs. vizavi de ordinul de schimbare din funcție, emis de către ministrul Agriculturii, Ilie Sârbu?

– Am aflat și eu de acest ordin și pot să vă spun că sunt o persoană disciplinată, mă conformez voinței politice a prefectului, a Ministerului Agriculturii, a partidului de guvernământ PSD și a clientelei politice a PSD, concretizată în această măsură de sancționare, de demitere. Poate, azi, mâine o să mă expulzeze din țară, undeva prin Insula Bali. Dar nu ca reprezentant diplomatic. Numai că în acest timp o să am prostul obicei să întreb justiția română dacă actele administrative emise dl. de ministru Sârbu sunt și legale. În acest timp, mă voi adresa tuturor instituțiilor și organizațiilor interne și internaționale care monitorizează respectarea drepturilor și libertăților fundamentale ale omului.

– Se spune despre dvs. că nu ați fi îndeplinit ceva prevederi legale la reîncadrarea în funcția de director... Dle Fluieraș, cum trebuie înțeles acest ordin, despre ce fel de prevederi legale este vorba?

– Nici eu nu știu. Și pentru mine ordinul e o cutie închisă. Ce fel de prevederi legale trebuia să fi îndeplinit? Eu am fost 25 de ani director economic la o întreprindere de stat, cinci ani director general la Direcția Agricolă Arad, deci, chiar că nu înțeleg la ce fel de prevederi legale se referă dl. ministru.

– Care este, totuși, după părerea dvs., cauza reală pentru care ați fost demis?

– Știți și dvs. bine care e cauza. Nu ați urmărit declarațiile recente ale ministrului? Ei umblă din 2001 să mă schimbe...

– Poate are legătură cu controalele la care ați fost supus în ultimul timp. Ce vi s-a reproșat în urma acestor verificări?

– Absolut nimic. O singură dată am fost sancționat cu mustrare în urma unei reclamații trimise la minister. Dar am contestat și această măsură.

– De aici și până la demitere e totuși o cale lungă. Să înțelegem că o să vă adresați din nou justiției pentru repunerea în funcția de director general la Direcția Agricolă Arad ?

- Categoric, da.

Ieri, în meciuri amicale

FC UTA - U.A.V. Telecom 5-1 (2-0)

Au marcat: **Rădoi (min.31), Drida (min.39 din penalty), Ștefeligă (min. 55,67,75) respectiv I.Ardelean (min.79 din penalty)**

FC UTA: **Grozav - Panin, Demian, Varga, Panaitescu - M.Popescu, Pâclișan, Drida, Rădoi - F.Popescu, Galbenu. Au mai jucat: Ștefeligă, Lingurar, Chitescu, Ardelean, Ciubăncan, Moca, Beldeanu, Burlan, Românu, Petkovic, Trickovic. Antrenor: Gheorghe Borugă.**

U.A.V. Telecom: **Sabău - Cati, Szellelki, Grad, Stângu, Savin - Oprescu, Vasile, Gligor - I.Ardelean, Lăzău. Au mai jucat: Cohan, Marinca - Mitu, S.Roșca, Molnar, Coroban, Barna, Constantinescu. Antrenor: Marius Grad.**

Arbitri: **Dan Ologeanu jr. - Mircea Toderici jr., Claudiu Tripa**

■ Ieri, de la ora 11, într-un meci amical disputat pe stadionul UTA, „Bătrâna Doamnă" a învins divizionara C, U.A.V. Telecom Arad. Gheorghe Borugă a început în formula care pare să rămână cea standard, cu excepția unei perechi în atac pentru Ferencz Popescu, împotriva Telecom-ului, Borugă testându-l pe Galbenu, venit de la CS Târgoviște. ■ De asemenea, Ciprian Luca a devenit indisponibil pentru două săptămâni. ■ După pauză, la UTA au intrat și cei doi sârbi, Petkovic și Trickovic, dar se pare că doar primul va rămâne în vederile „albroșiilor". Introdus în atac în locul lui Galbenu, Ștefeligă a „perforat" de trei ori poarta echipei pregătite de Marius Grad (care s-a accidentat în prima repriză după un contact cu Drida, fiind nevoit să fie înlocuit), ratând încă două ocazii bune. ■ Sub comanda lui Gigi Borugă ar putea ajunge fundașul central Costache (Petrolul Ploiești), așteptat în aceste zile la Arad. ■ Următoarea partidă amicală a „textiliștilor" va avea loc **sâmbătă, ora 11,15**, împotriva Corvinului Hunedoara, pe stadionul UTA, intrarea fiind gratuită. U.A.V. Telecom se va deplasa sâmbătă la Știei, unde va întâlni Oțelul din localitate

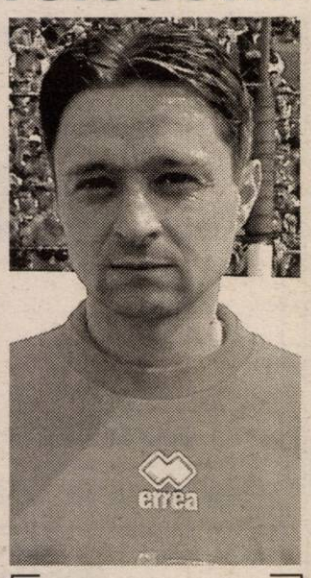

Daniel Ștefeligă, autorul unui „hat-trick"...

Radu Romanescu

SURPRINZĂTOR...

UM Timișoara - A.C.U. Goldiș Arad 4-1 (2-0)

Mai ales prin proporțiile scorului surprinde eșecul divizionarei B, A.C.U. Goldiș Arad, în amicalul disputat ieri dimineață, la Timișoara, în fața UMT-ului din localitate. „Explicația" ne-a fost dată de antrenorul Marcel Coraș: **„Am luat trei goluri de portar și am întâlnit un adversar peste nivelul Diviziei C. Sunt nemulțumit de randamentul unor jucători din lot, pe care în următoarele zile îi voi disponibiliza".**

Pentru arădeni a marcat C. Roșca. A.C.U. Goldiș a început jocul în formula: Zaharia - Stupar, Bier, Folea - Toma, Bogoșel, Vizitiu, Aslău, Bâgu - Pavel, C. Roșca. **Au mai jucat:** Pocean, Ponta, Bilia, Anca, C. Maghici, Solomon și Petruț. A lipsit Sinescu - bolnav.

Următorul meci de pregătire al nou promovatei în eșalonul doi al fotbalului românesc va avea loc **marți, 12 august a.c. ora 11**, pe terenul Motorul din Aradul Nou, în compania echipei Minerul Moldova Nouă.

D. Scridon

S-a stabilit programul Diviziei C

În prima etapă, două echipe arădene joacă acasă

La sediul FRF au fost stabilite programele celor nouă serii ale Diviziei C, la fotbal, pentru ediția de campionat 2003/2004. În seria a VIII-a, care ne interesează pe noi, arădenii, deoarece avem patru reprezentante județene în acest eșalon fotbalistic, în runda inaugurală două echipe vor evolua pe teren propriu și alte două în deplasare. Astfel, **vineri, 5 septembrie, UAV Telecom Arad** va primi vizita Minerului Sărmășag, iar nou promovata **Șiriana Șiria** va întâlni pe CF Dej, pe stadionul de la poalele Cetății. **Frontiera Curtici** va debuta în noul sezon la Turț, contra „minerilor" din localitate, în vreme ce **West Petrom Arad** se va deplasa la Șimleul Silvaniei, pentru întâlnirea cu Mobila.

În privința derby-urilor arădene, acestea se vor desfășura după cum urmează: West Petrom Arad-Șiriana Șiria (etapa a 4-a); UAV Telecom Arad-Șiriana Șiria (etapa a 5-a); West Petrom Arad-UAV Telecom Arad (etapa a 6-a); West Petrom Arad-Frontiera Curtici (etapa a 7-a); Șiriana Șiria-Frontiera Curtici (etapa a 12-a) și Frontiera Curtici-UAV Telecom Arad (etapa a 13-a).

D. Scridon

Baschet

West Petrom la Zilele Aradului

Astă - seară, în cadrul manifestării Zilele Aradului, pe strandul Neptun va avea loc prezentarea oficială a lotului echipei de baschet masculin West Petrom Arad. Chiar dacă de la eveniment, vor absenta jucătorii convocați la „națională" sau stranierii americani, învoiți până luni, se are în vedere o prezentare interesantă, atractivă pentru numeroșii iubitori de baschet din orașul nostru.

A.H.

Rezultate din turul doi preliminar al Ligii Campionilor

Maccabi Tel-Aviv (Israel) - MSK Zilina (Slovacia) 1-1 (în tur 0-1)

Vardar Skopje (Macedonia) - ȚSKA Moscova (Rusia) 1-1 (în tur 2-1)

Șahtior Donețk (Ucraina) - Șerif Tiraspol (Moldova) 2-0 (în tur 0-0)

HJK Helsinki (Finlanda) - MTK Budapesta (Ungaria) 1-0 (în tur 1-3)

Slavia Praga (Cehia) - Leotar Trebinje (Bosnia Herțegovina) 2-0 (în tur 2-1)

Omonia Nicosia (Cipru) - Wisla Cracovia (Polonia) 2-2 (în tur 2-5)

Rosenborg Trondheim (Norvegia) - Bohemians Dublin (Irlanda) 4-0 (în tur 1-0)

ȚSKA Sofia (Bulgaria) - Piunik Erevan (Armenia) 1-0 (în tur 2-0)

Grazer AK (Austria) - FK Tirana (Albania) 2-1 (în tur 5-1)

Djurgaarden IF (Suedia) - Partizan Belgrad (Serbia-Muntenegru) 2-2 (în tur 1-1)

Sliema Wanderers (Malta) - FC Copenhaga (Danemarca) 0-6 (în tur 1-4)

Dinamo Zagreb (Croația) - NK Maribor (Slovenia) 2-1 (în tur 1-1)

Celtic Glasgow (Scoția) - FBK Kaunas (Lituania) 1-0 (în tur 4-0)

Echipele subliniate s-au calificat în turul al treilea preliminar al Ligii Campionilor.

Programul competițiilor sportive organizate cu ocazia Zilelor Aradului

8 august

orele 15-21 - terasa ARENA, strandul Neptun - minifotbal

orele 15-19 - Complex tenis de câmp Subcetate - tenis de câmp

9 august

orele 15-21 - terasa Arena, strandul Neptun - minifotbal

orele 11-13 - bazin mare din strandul Neptun - Înot

orele 10-20 - plaja strandului Neptun - volei pe plajă

orele 15-19 - Complex tenis de câmp Subcetate - tenis de câmp

orele 9,00 - start în fața Primăriei - Crosul pensionarilor

10 august

orele 9-14 - Complex tenis de câmp Subcetate - tenis de câmp (finala)

orele 10-20 - plaja strandului Neptun - volei pe plajă (semifinale și finala)

orele 16-21 - terasa Arena, strandul Neptun - Minifotbal (semifinale și finala)

Și fotbaliștii pot fi cumpărați în leasing!

◆ Șapte sportive vor reprezenta România la Campionatele Mondiale de gimnastică ce se vor desfășura între 16-24 august la Anaheim (SUA). Acestea sunt: Floarea Leonida, Oana Ban, Monica Roșu, Dana Sofronie, Cătălina Ponor, Andreea Munteanu și Alexandra Eremia. Discuții contradictorii au avut loc între cei doi antrenori, Octavian Belu și Mariana Bitang, și președintele FRG, Nicolae Vieru. În urma voturilor, cea care trebuia eliminată a fost Floarea Leonida și nu Silvia Stroescu, lăsată acasă tocmai de Vieru. În lotul masculin, pe lângă Ioan Suciu, Marian Drăgulescu, Marius Urzică, Dan Potra, Răzvan Șelariu și Călin Nemeș, se regăsește și arădeanul Constantin Covaci, legitimat la CSM - PAB România. ◆

Bursa știrilor

Pentru că și l-a dorit foarte mult la echipă pe Ionel Ganea, iar clubul nu a avut sufi-cienți bani pentru a-l aduce, Gică Hagi, antrenorul lui Bursa, va achita aproape jumătate din salariul fostului jucător al formației VfB Stuttgart. ◆ Niciodată să nu uiți de unde ai plecat. Cum Dinel Staicu a renunțat să mai sprijine Centrul de copii și juniori al Reșiței, Cristi Chivu va dona 2000 de euro, suficienți bugetului pentru acest an. Căpitanul naționalei a debutat în Divizia A, la Reșița, în urmă cu șase ani. ◆ Nu numai lucruri, ci și fotbaliști se pot cumpăra în leasing. Echipa germană VfB Stuttgart, aflată într-un impas financiar, pentru a achiziționa un mijlocaș argentinian, va plăti suma în sistem leasing unei firme care l-a cumpărat pe fotbalist.

Adela Ciolocoi

Programul turului Diviziei A – ediția 2003-2004

Etapa 1-9 august
FCM Bacău - Bistrița
Galați - Craiova
FC Național - Farul
Steaua - FC Brașov
FC Oradea - Rapid
FC Argeș - Dinamo
Ceahlăul - Petrolul
Apulum - Poli AEK

Etapa 2 - 16 august
Craiova - FCM Bacău
Farul - Galați
FC Brașov - FC Național
Rapid - Steaua
Dinamo - FC Oradea
Petrolul - FC Argeș
Poli AEK - Ceahlăul
Bistrița - Apulum

Etapa 3 - 23 august
Craiova - Gloria
FCM Bacău - Farul
Galați - FC Brașov
FC Național - Rapid
Steaua - Dinamo
FC Oradea - Petrolul
FC Argeș - Poli AEK
Ceahlăul - Apulum

Etapa 4 - 30 august
Farul - Craiova
FC Brașov - FCM Bacău
Rapid - Galați
Dinamo - FC Național
Petrolul - Steaua
Poli AEK - FC Oradea
Apulum - FC Argeș
Bistrița - Ceahlăul

Etapa 5 -13 septembrie
Farul - Bistrița
Craiova - FC Brașov
FCM Bacău - Rapid
Galați - Dinamo
FC Național - Petrolul
Steaua - Poli AEK
FC Oradea - Apulum
FC Argeș - Ceahlăul

Etapa 6 - 20 septembrie
FC Brașov - Farul
Rapid - Craiova
Dinamo - FCM Bacău
Petrolul - Galați
Poli AEK - Național
Apulum - Steaua
Ceahlăul - FC Oradea
Bistrița - FC Argeș

Etapa 7 - 27 septembrie
FC Brașov - Bistrița
Farul - Rapid
Craiova - Dinamo
FCM Bacău - Petrolul
Galați - Poli AEK
FC Național - Apulum
Steaua - Ceahlăul
FC Oradea - FC Argeș

Etapa 8 - 4 octombrie
Rapid - FC Brașov
Dinamo - Farul
Petrolul - Craiova
Poli AEK - FCM Bacău
Apulum - Galați
Ceahlăul - FC Național
FC Argeș - Steaua
Bistrița - FC Oradea

Etapa 9 - 11 octombrie
Bistrița - Rapid
FC Brașov - Dinamo
Farul - Petrolul
Craiova - Poli AEK
FCM Bacău - Apulum
Galați - Ceahlăul
FC Național - FC Argeș
Steaua - FC Oradea

Etapa 10 - 18 octombrie
Dinamo - Rapid
Petrolul - FC Brașov
Poli AEK - Farul
Apulum - Craiova
Ceahlăul - FCM Bacău
FC Argeș - Galați
FC Oradea - FC Național
Steaua - Bistrița

Etapa 11 - 25 octombrie
Bistrița - Dinamo
Rapid - Petrolul
FC Brașov - Poli AEK
Farul - Apulum
Craiova - Ceahlăul
FCM Bacău - FC Argeș
Galați - FC Oradea
FC Național - Steaua

Etapa 12 - 1 noiembrie
Petrolul - Dinamo
Poli AEK - Rapid
Apulum - FC Brașov
Ceahlăul - Farul
FC Argeș - Craiova
FC Oradea - FCM Bacău
Steaua - Galați
FC Național - Bistrița

Etapa 13 - 8 noiembrie
Bistrița - Petrolul
Dinamo - Poli AEK
Rapid - Apulum
FC Brașov - Ceahlăul
Farul - FC Argeș
Craiova - FC Oradea
FCM Bacău - Steaua
Galați - FC Național

Etapa 14 - 22 noiembrie
Poli AEK - Petrolul
Apulum - Dinamo
Ceahlăul - Rapid
FC Argeș - FC Brașov
FC Oradea - Farul
Steaua - Craiova
FC Național - FCM Bacău
Galați - Bistrița

Etapa 15 - 26 noiembrie
Bistrița - Poli AEK
Petrolul - Apulum
Dinamo - Ceahlăul
Rapid - FC Argeș
FC Brașov - FC Oradea
Farul - Steaua
Craiova - FC Național
FCM Bacău - Galați

Lia Ardelean
vă invită la
Casa de Cultură a Sindicatelor
să cumpărați
Mobilier divers
la prețuri acceptabile
RATE până la 36 de luni AVANS 0
Pe raza municipiului transport și montaj gratuit.
PROGRAM zilnic 8 - 18, sâmbătă 9 - 13.
(c.326)

POLICLINICA LASER-SYSTEM
Nou!
Specialități
* stomatologie
* chirurgie maxilo-facială
* ginecologie
* EEG
* endocrinologie
* neurologie
* oftalmologie
* chirurgie plastică și estetică
* dermato-venerologie
* gastroenterologie
* fizioterapie
* interne
* cardiologie
* ORL
* N.P.I. (Neuropsihiatrie-Infantilă)
* chirurgie
* pediatrie
* oncologie
* infecțioase
Zilnic orele 8 - 20
str. Andrei Șaguna nr. 14
(lângă Franckmar)
telefon: 0257 - 213.211
(c.p. 512/2003)

În vederea extinderii activității de producție în noua uzină de sisteme de distribuție electrică pentru autovehicule (cablaje) din Nădab/Chișineu-Criș
S. C. Alcoa Fujikura SRL (membră a Grupului Alcoa)
Scoate la concurs postul 1. Inginer departament calitate
Cerințe
- studii superioare
- experiență în domeniu
- cunoașterea limbii engleze (limba maghiară sau germană constituie avantaj)
- bune cunoștințe de Excel, Word, MS Office
- cunoștințe cu privire la standardele de calitate (ISO 9001: 2000, QS 9000, VDA 6.1) - constituie avantaj

Societatea noastră asigură pregătire profesională la nivelul cerințelor mondiale, asigură continuitate în pregătire și perfecționare precum și transport la locul de muncă.

Rugăm pe cei interesați să-și trimită CV-ul în limba engleză împreună cu copiile certificatelor de studii și/sau specializare, pe fax la numărul: 0257-307126, menționând: ref. inginer calitate, sau la adresa. S.C. ALCOA FUJIKURA SRL, NĂDAB, DN 79, km 37,5, jud. Arad, sau pe adresa de e-mail Daciana.Rosca@alcoa.com
(3534665)

Școala Postliceală Sanitară Arad
face înscrieri pentru Admiterea 2003
la următoarele specializări
- Asistent medical generalist (3 ani) - 50 locuri
- Asistent de balneofizioterapie (3 ani) - 25 locuri
- Asistent de farmacie (2 ani) - 25 locuri
- Asistent de igienă (2 ani) - 25 locuri
Informații suplimentare la tel: 0257-281.497 sau la sediul școlii din Calea Victoriei nr. 1-3 Arad.
(3534540)

S.C. Construction House S.R.L.
Arad, Str. Pădurii nr. 49, tel. 214.633, 254.457
Produce UȘI interioare moderne, tip american
Vinde toată gama de MATERIALE DE CONSTRUCȚII ȘI ELECTRICE
TÂMPLĂRIE PVC și AL
Prețuri NEGOCIABILE
Montaj - Demontaj - gratuit
EXCLUSIV AL-PLAST
Calea Radnei bl. 108 C, tel. 210.280
(c.629)

Vineri - 8 august - ora 18,00
Strand - scena mare
Cele mai frumoase fete din: Arad, Ineu, Sebiș, Chișineu Criș, Gurahonț
Primul concurs de miss care v-a desemna, cu adevarat:
Miss Arad 2003

Atenție...!
O șansă pentru toate fetele frumoase...
Organizam casting - selecție manechine
- Pentru prezentarile de moda din cadrul -
< Zilelor Aradului >
Conditii: 13 - 24 ani - 1,72 inaltime - aspect fizic plăcut
Sambata: 09 august intre orele: 12,00 - 15,00 - Hot Spot (centru - vis a vis de Lic. Economic) (UAV)
Cele mai frumoase fete ... PRIMA models Agency
Arad, B-dul Revolutiei nr. 70
Tel: 0257 256.862; 0257 254862
e.mail: primamodelagency@dntar.ro
www.primamodelsagency.com
(C.A./2003)

S.C."MOL ROMÂNIA PETROLEUM PRODUCTS" SRL
angajează
ȘEF STAȚIE DESERVIRE CARBURANȚI
la stația de deservire carburanți MOL - cu locația Arad
Condiții:
- studii superioare tehnice sau economice
- experiență minim 2 ani în domeniul comerțului sau al industriei petroliere
- cunoștințe solide operare PC
- persoană dinamică, spirit organizatoric, om de echipă, bun conducător, capabil să coordoneze eforturile echipei în scopul atingerii obiectivelor dorite

Avantaje:
- cunoașterea limbii engleze
- stăpânirea noțiunilor de contabilitate
- carnet de conducere cat. B

Cei interesați vor trimite:
Curriculum Vitae, scrisoare de intenție, copie după diploma de studii, la adresa: S.C."MOL ROMÂNIA P.P."S.R.L., 400489-Cluj-Napoca, Str. Republicii nr.109, et.4 Fax: 0264-594852, e-mail:office@molromania.ro, în atenția Compartimentului Resurse Umane, specificând în scrisoarea de intenție postul și localitatea pentru care se aplică.
Data limită de depunere a dosarelor este 14.08.2003
MOL
Partener la progres
(3401677)

QUASAR
Un bun necesar!
Cumpărături în rate prefeRATE pe loc!
Televizoare începând de la 220.000* lei/lună
Minisisteme începând de la 275.000* lei/lună

*Detalii în magazine!
Ai venit, ai ales și ai plecat cu produsul preferat!
rate fixe direct din magazin
fără girant
cea mai mică dobândă
cele mai mici rate
fără avans
(C.A./2003)
ARAD 1 - Supermarket PROFI, Str. A. Vlaicu, nr. Z 18-19 parter, Tel: 349.029
ARAD 2 - Ziridava Shopping Center, Bd. Revoluției, Etaj 3, Tel: 211.822.

Pasiunea pentru perfecțiune

*Numai în service-ul Auto Schunn, mașina Dumneavoastră este tratată ca un Mercedes Benz

ARAD: 15 Octombrie 1993! Pasiune, curaj, speranță, încredere. A apărut o Stea! Aradul, al treilea oraș din Romania înscris pe harta Mercedes-Benz. Au trecut 10 ani. Noi suntem aici pentru dvs, spune echipa de Service Mercedes-Benz condusă de dl. Ing. Andrei Gafiteanu. 24 ore din 24, Auto Schunn vă stă la dispoziție.
Complexul Prestări Servicii Mercedes-Benz situat în Arad pe DN 7 FN oferă arădenilor, și în egală măsură tuturor celor interesați, servicii complete: vânzări autovehicule, piese de schimb și accesorii originale, Tunning-uri: Brabus, Lorinser, AMG, service specializat Mercedes-Benz.
Într-un complex modern și elegant, o echipă de profesioniști confirmă așteptările: ne aflăm în lumea Mercedes-Benz.
Specialiștii în vânzarea autovehiculelor sunt în egală măsură consultanți pe probleme de after-sales.
Dl. Dinu Scurtu, specialist vânzări camioane ne oferă detalii despre oferta completă a Auto Schunn.

D-le Scurtu, care este pachetul de servicii pe care îl oferă Auto Schunn clienților săi ?

- Standardele impuse de producătorul Mercedes-Benz partenerilor autorizați să reprezinte produsele sale vizează calitatea și complexitatea serviciilor prestate. Începând cu întreținerea și repararea autovehiculelor aflate în perioada de garanție, până la lucrări speciale cum ar fi montarea de sisteme de Navigație, sisteme de climatizare sau telefonie mobilă, specialiștii noștri execută aceste lucrări in condiții de calitate maximă. Lucrările executate în service-ul nostru sunt recunoscute de producător și asigură autovehiculelor continuitatea garanției inițiale.

Oferiți și piesele de schimb aferente?

- Oferta noastră este astfel concepută încât timpul necesar efectuării oricărei lucrări să fie minim. Stocul de piese originale Mercedes-Benz aflate la dispoziția clienților hostri asigură rezolvarea pe loc a unui număr important de lucrări de service. În completare, un sistem integrat de livrare rapidă la care partenerii Mercedes-Benz sunt conectați asigură furnizarea întregii game de piese de schimb pentru absolut toate autovehiculele care poartă steluța Mercedes-Benz pe capotă.

Ce avantaje are un posesor de Mercedes care apelează la serviciile oferite de Auto-Schunn ?

- În primul rând economiile pe care le obținem cu toții atunci când apelăm la servicii autorizate și specializate. În timp am reușit să facem cunoscut clienților noștri că după expirarea termenului de garanție de 2 ani producătorul Mercedes-Benz oferă și o garanție prelungită de încă 2 ani, așa numită culanță. Această extensie a garanției se acordă clienților care exploatează autovehiculele conform prescripțiilor producătorului Mercedes-Benz.

Este într-adevăr demn de reținut. Mai puteți să ne prezentați și alte aspecte?

- Mobilitatea echipei de service care, indiferent dacă este apelată din Arad sau din Petroșani este gata oricând de start, asigură asistență și, funcție de situație, rezolvă pe loc sau în service-ul din Arad solicitările clientului.

Ce are de făcut un posesor de autovehicul Mercedes-Benz pentru a beneficia de serviciile Auto-Schunn?

- Dacă este posesorul unei limuzine Mercedes-Benz sau al unui parc de 100 de camioane, relația se personalizează funcție de dorința clientului nostru. Trebuie doar să ne comunice dorința, nimic mai mult. Oferim avantaje importante prin contractele de service care asigură nu numai un management adecvat al clientului, dar și importante economii în buzunarul acestuia generate inclusiv de tarife speciale.

Echipa de service este formată din personal cu pregătire adecvată?

- Sunt specialiști. Autovehiculul Mercedes-Benz fascinează atât posesorii, cât și pe cei pentru care reprezintă obiect de diagnoză, de intervenție, de fapt obiect al muncii lor. Echipamentele de service adaptate inclusiv celui mai recent model lansat pe piață, de exemplu: Actros MP II oferă specialiștilor de service efectuarea conform cu prospecțiile producătorului a operațiilor necesare.

Unii posesori de autovehicule doresc să își individualizeze mașina...

- Le stăm la dispoziție cu o gamă largă de accesorii originale. Accesoriile Brabus, Lorinser, AMG, Opera Design sunt completate de culorile « designo » precum și de sisteme de telefonie, audio, sisteme de navigație...

Specialiștii Auto Schunn stau la dispoziția tuturor clienților săi la sediul firmei din Arad, Micălaca Est DN 7 FN, sau la numerele de telefon : 0257/286.680 ; 0257/281.474, email : mercedes@auto-schunn.ro sau în Deva , B.dul Decebal nr.22 la numărul de telefon: 0254/228.098.

Pentru mai multe informații puteți accesa site-ul www.auto-schunn.ro.

Specialist vânzări camioane Arad
Dinu Scurtu: 0742/036909
Sef Service Auto Schunn:
Ing. Andrei Gafiteanu:
0742/036.904

Madiana Popescu

Noi locuri de muncă la Leoni Wiring Systems Arad

Furnizor pentru cei mai mari producatori de automobile si pentru cei mai importanti producatori din industria auto, LEONI are 55 de fabrici in 21 de tari si are peste 16.000 de angajati in toata lumea.

In Arad activitatea a inceput in mai 1999 prin fabricarea de circuite electrice pentru Rover si Land Rover
In prezent LEONI Wiring Systems Arad are peste 1800 de angajati.

În prezent dorim să angajăm :

Inginer de proces

Responsabilități:
- Se asigure că toate informațiile privind producția sunt corect structurate și monitorizate
- Să asigure compatibilitatea cu regulamentele / procedurile companiei, clienților, furnizorilor
- Responsabil de documentația privind procesul tehnologic, derogarile și planurile de control
- Să asigure permanenta întreținere a echipamentelor tehnologice de fabricare
- Să asigure monitorizarea unităților electrice de testare
- Să asigure optimizarea permanenta a procesului de productie
- Furnizează asistență tehnică zilnic, inclusiv rezolvarea problemelor ce survin în secții, în relația cu clienții, furnizorii, precum și alte funcții ale companiei.

Experiență și pregătire necesară:
- Studii în domeniul tehnic (universitate, colegiu universitar)
- Limba Engleză la nivel avansat
- Cunostinte practice
- Spirit de initiativa
- Literat in utilizarea calculatorului
- Spirit de echipa

Tehnician

Responsabilități:
Asistă din punct de vedere tehnic producția
Asigură întreținerea preventivă și operativă
Implementează modificările cerute de clienți

Experiență și pregătire necesară:
- Preferabil studii în domeniul tehnic (școală postliceală, colegiu universitar, universitate)
- Experiența în domeniu prezintă un avantaj
- Limba Engleză prezintă un avantaj

Dacă sunteți interesat
Va rugam trimiteti un CV si o scrisoare de intentie prin fax 275115 / e-mail:Raluca.Hera@LeoniWiring.co.uk până la data de 15.08.2003.
Aceste posturi reprezintă o posibilitate de a vă alătura unei importante companii multinaționale și oferă excelente oportunități în carieră. Sediul nostru se extinde și noi oportunități vor apărea întrucât producția în România va crește în următoarele 12 luni.

LEONI
Wire • Cable • Wiring Systems

(3534754)

SC TAKATA PETRI -
cu sediul în ARAD -

ANGAJEAZĂ
INGINERI COORDONARE ACTIVITATE P.S.I.

CERINȚE:
-stagiul militar satisfăcut
în cadrul unei unități de pompieri
-atestat în domeniul P.S.I.
-cunoscător a limbii germane și/sau engleză
-spirit organizatoric

(C.A.360/2003)

CV-urile se depun la sediul societății din Arad
CALEA AUREL VLAICU (la ieșirea din Arad spre Nădlac)
Informații suplimentare la tel.0257/ 289.847 - d-nul Roșu Victor.

TAKATA-PETRI
Calea Aurel Vaicu F.N., Arad, tel. 0257-289.847, fax 0257-272.587

sto MATERIALE FINISAJ IMPORT GERMANIA >BENICOM sto

Arad, str. Petru Rareș nr. 82 (Grădiște); Tel/Fax: 0257-218.868

Vă oferă

cele mai bune produse

de fabricatie si import Germania, Italia, Spania

la cele mai avantajoase preturi

* Produse finisaj interior, exterior
- grunduri, gleturi
- vopsele lavabile 1200 de nuante pentru interior si fatade
- materiale decorative structurate interior si fatade
- sistem de termoizolatie
- pardoseli industriale

* Podele laminate trafic intens KL32 cu rezistentă termică

* Gresie, faiantă

sto construieste constient

Calitatea contează!

(2639093)

FUNDATIA ROMÂNO-GERMANĂ

Centrul de pregătire și perfecționare profesională

Organizează

Cursuri de calificare:

- tâmplar universal - 4 luni
- mecanic auto - 5 luni
- confecții îmbrăcăminte - 3 luni
- confecții încălțăminte - 3 luni
- zidar - 4 luni
  - bucătar - 3 luni
  - ospătar - 3 luni
  - vânzător - 3 luni
- coafor - 3 luni
- manichiură-pedichiură - 3 luni
  - funcționar administrativ - 6 luni

Cursuri de perfecționare:

- operator PC - 1 lună
- contabilitate - 3 luni

Se acordă reducere sau gratuitate persoanelor fără loc de muncă.

INFORMAȚII:

Vladimirescu, str. Gării nr. 59, tel. 057-514931; 514934,

Arad, str. Episcopiei nr. 32, tel. 0257-214965

(c.36/2003)

Regăseşte PASIUNEA

www.regaseste-pasiunea.ro

Prof. dr. IOIART IOAN
urologie - Cabinet privat Urologie
Consultații: zilnic 14.00-18.00
Str. Traian Mosoiu nr. 11, Arad
Programări: ☎ 255 255

Șef lucr. dr. OLARIU CODIN
cardiologie - Cabinet privat
Consultații: Mi•Joi•Vi 15.00-18.00
Bd. Revoluției nr. 23, apart. 16, Arad
Programări: ☎ 213 000

Dr. ȘTIUCĂ FLORIN
urologie - Cabinet privat
Consultații: zilnic 8.00-13.00
Bd. Revoluției nr. 45, Arad
Programări: ☎ 253 767

Dr. UDUDEC TITUS
medicină de familie - Cabinet privat
Consultații: Luni•Mi•Joi•Vi 8.00-12.00; Ma 15.00-18.00
Str. Andrei Mureșan nr. 19, Arad
Programări: ☎ 250 700

Șef lucr. dr. IOIART RODICA
diabetologie - Cabinet privat
Consultații: Luni•Mi•Vi 14.00-18.00
Str. Traian Mosoiu nr. 11, Arad
Programări: ☎ 255 255

Dr. FILIMON MARIA
medicină de familie - Cabinet privat
Consultații: Luni•Vi 12.30-17.00; Ma•Mi•Joi 8.30-13.00
Str. Nicolae Grigorescu nr. 4-6, Arad
Programări: ☎ 255 803

(3401852)

Asociația Română a Disfuncției Erectile

Diagnostic și tratament pentru problemele de erecție

OFERTA DE OFERTA MATROS 2000

La fiecare mp de...

PODELE LAMINATE

trafic intens 7,2 mm 204.900*

GRATUIT ...folia izolantă - grosime 3mm

LAMBRIURI MDF si PVC

Tel.:0267 / 349 888 , 0744 / 766 896

Arad, C. A. Vlaicu nr. 28-32

(Inainte de stadionul UTA-fosta școală de șoferi)

Grup internațional angajează Key Account Manager

Cerințe: ● absolvent studii superioare, ● dinamic și tenace în afaceri ● diplomat și bun negociator ● disponibilitate de deplasare și program prelungit ● cult ● distins ● agreabil ● comunicativ ● energic și persuasiv, ● cunoștințe de vânzare și negociere ● cunoștințe limbă străină ● posesor auto și carnet conducere categoria B.

SE OFERĂ un excelent pachet format din: salariu, comision, prime, asigurare de viață, servicii medicale private, tichete de masă, participare la cheltuielile de concediu în străinătate, dotări specifice profesiei.

Trimiteți CV și scrisoare de intenție, scrisă de mână, la nr. de fax: 021 301 33 48.

Termen limită: 18.08.2003.

(2639211)

Teamwork, Competition & Technology

BOS

BOS Automotive Products Romania S.C.S. Arad

BOS is an international company with locations and production facilities in Europe, North America and Asia. BOS designs, manufactures and sells systems for the car interior to all known car manufacturers and system integrators. In decades of competence development and continuous innovation strategy BOS has become the leader in this market segment. For our company BOS Automotive Products Romania S.C.S. with the new site located in the FREE TRADE ZONE AIRPORT ARAD we are looking for:

Material Coordinator

Your responsibilities are:

- Managing materials ordering & inventory control
- Maintaining acceptable inventory levels based upon company goals
- Managing procurement directly from suppliers
- Coordination of activity with activities of other departments

Your profile:

- University degree
- Good knowledge of English, German is preferable
- Minimum two years experience in a similar position
- Good communication skills

These positions offer excellent career developing opportunities to gain multinational experience in the automotive business. The conditions are very competitive and flexible to attract the best candidates. Are you interested in taking the challenge and are you ready to create the future together with a successful international group? Then we should get in contact! For confidential interview please send your CV and motivation letter to BOS Automotive Products Romania S.C.S., O.P. 3, C.P. 111, 2900 Arad, by fax at number: 0257-307308 or by e-mail: mlucea@bos-ro.com . For more information you can call Mioara Lucea at telephone number: 0257-307209. We look forward to hearing from you.

focused on customer - driven by innovations

www.bos.de

(3534757)

BUCURĂ-TE DE MARE!

Abonează-te la CONNEX cu Siemens A50 și primești cadou un Surf Siemens Mobile.*

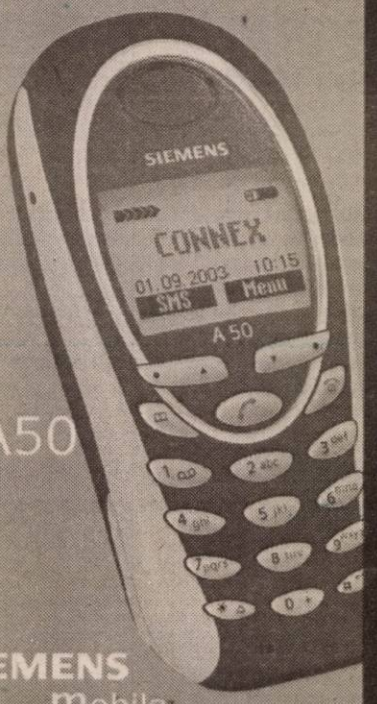

A50

SIEMENS Mobile

- Ușor de utilizat – apasă doar o singură tastă pentru cifre sau funcții
- Meniu la îndemână – mic și ușor: numai 97 g
- Întotdeauna în acțiune – peste 10 zile perioadă de standby* și până la 5 ore timp de convorbire*
- Original în orice moment – adăugând imagine și sunet SMS-ului

* oferită în limita stocului disponibil

19.– USD

Vino la Connex** în perioada 11 iulie – 11 august 2003 și profită de oferta specială Siemens.

** promoție desfășurată numai în Reprezentanțele de Vânzări CONNEX și magazinele dealerilor CONNEX marcate la intrare cu semnul Surf Siemens Mobile.

ACCEPTĂ PROVOCAREA!

(3534539)

Inspectoratul Școlar al Județului Arad

cu sediul în Arad, B-dul Decebal nr. 32, cod fiscal 3861838, cont 23570120 deschis la Trezoreria Arad

organizează LICITAȚIE PUBLICĂ deschisă pentru achiziționarea de mobilier școlar.

- masă școlară colectivă
- scaun ergonomic școlar
- catedre profesori

Anunțul a fost publicat și în Monitorul Oficial al României partea a VI-a.

Caietul de sarcini se poate achiziționa de la sediul I.Ș.J. Arad - casierie în fiecare zi a săptămânii. Costul caietului de sarcini este de 700.000 lei.

Ofertele se pot depune pentru unul, mai multe, sau toate produsele solicitate.

Data limită de depunere a ofertelor este 15 august 2003 ora 10.
Deschiderea ofertelor se face în data de 15 august 2003 ora 11. (g)

s.c. AMARAD s.a. Arad

AMARAD-C.A.

angajează

- inginer constructor
- sudori electrici
- lăcătuși
- vopsitori

Pentru informații suplimentare ne puteți contacta la tel. 289.850.

(3534742)

S.C. BLACK SEA SUPPLIERS SRL

Str. Ursului 21, tel. 271.052, 275.600

vinde din stoc — Importator direct

Centrale termice IMMERGAS

Numărul 1 în Italia, acum și în România!

tiraj forțat	EOLO STAR	19.400.000 LEI
	EOLO MINI	21.000.000 LEI

Centrale termice BIASI

tiraj forțat	20.500.000 lei
tiraj natural	18.300.000 lei

Aer condiționat AUCMA

9000 BTU	11.000.000 lei
12.000 BTU	12.000.000 lei

cu montaj inclus, în limita traseului de 3 m

Cazan combustibil solid VIADRUS

20 KW	20.600.000 lei
25 KW	22.750.000 lei
30 KW	24.900.000 lei
35 KW	27.000.000 lei
40 KW	29.100.000 lei
45 KW	31.300.000 lei
50 KW	33.400.000 lei

ȚEAVĂ și FITINGURI multistrat, fitinguri cupru, aer condiționat, baterii, țevi negre și zincate, profile pătrate și rectangulare, robineți, pompe, hidrofoare.

(C.A./2003)

ASTRA VAGOANE ARAD S.A.
TRINITY RAIL GROUP

Angajează

SUDORI ELECTRICI

Condiții:
- **Calificare în meseria de sudor;**
- **Cunoștințe practice de sudare în procedeul MIG-MAG.**

Se oferă un pachet de compensație format din:
- **Salariu atractiv;**
- **Bonuri de masă;**
- **Prima de vacanță;**
- **Alimentație suplimentară**

Informații suplimentare se pot obține la telefon: 202.296 sau 202.127

(2639221)

Societate comercială de instalații termice și sanitare

Angajează

manipulant marfă

Condiții:
- ▲ studii medii
- ▲ domiciliul stabil în Arad
- ▲ disponibilitate la program prelungit
- ▲ permis conducere categ. B

Pentru relații sunați la 271.052; 275.600 sau la 0722.450.780

(2639223)

S.C. Zagros S.r.l.

Angajează pentru Arad

1) Supervizor, agenți vânzări

Cerințe:
- experiență relevantă în vânzări
- aptitudini de comunicare și negociere
- seriozitate și dinamism
- prezență agreabilă
- disponibilitate de a lucra în program prelungit
- permis de conducere categ. B

Se oferă:
- salariu fix + comision motivant, mașină de serviciu, contract pe termen lung

2) Șef birou punct de lucru

Cerințe:
- bune abilități interpersonale și de comunicare
- cunoștințe temeinice în contabilitate primară și operare PC
- experiență în analiza financiară și în managementul costurilor
- atitudine deschisă și dinamică, orientarea spre rezolvarea problemelor
- capacitatea de a face față unui program prelungit

3) Agenți distribuție

Cerințe:
- experiență în domeniu (3 ani)
- permis conducere B
- domiciliul în Arad

Vă rugăm să trimiteți un CV și o scrisoare de intenție la fax: 0257/251.193, e-mail: zagrost@mail.dnttm.ro
*** sau personal la sediul firmei, P-ța Arenei nr. 6, bl. E.**

Persoanele selectate pentru interviu vor fi contactate telefonic. (3534740)

Primăria comunei Vladimirescu

organizează în data de 11.09.2003 orele 10, la sediul Primăriei din Vladimirescu str. Revoluției nr. 4

concurs pentru ocuparea postului de **REFERENT DEBUTANT CONTABILITATE**

Condiții:
- studii medii de specialitate - contabilitate
- studii și cunoștințe avansate PC - hardware; software (Word; Excel, Baza de date)

Dosarele pentru înscriere se depun la sediul Primăriei până la data de 01.09.2003 ora 12.

Informații suplimentare privind bibliografia la telefon 514.902 sau la sediul Primăriei Vladimirescu.

(3534751)

ARCHIMEDES CONSULTING GROUP

recrutează pentru un impotant client,

s.c. LG Decorazioni srl

companie italiană în domeniul decorațiunilor ceramice, operând în Arad

DECORATORI - cod 2039

Condiții :
- Disponibilitatea de a învăța și a se forma; seriozitate
- Experiența în domeniul graficii sau artei plastice constituie avantaj

Se oferă un salariu atractiv, munca într-o companie serioasă, posibilități de creștere și perfecționare.

Persoanele interesate sunt rugate să trimită un CV, cu specificarea codului postului, până în 15.08.2003 la:
Archimedes Consulting Group, str. Vasile Goldiș nr. 12A, fax : 254677, e-mail: archimedes@dntar.ro

(2639219)

Societatea Comercială IMAR S.A. Arad

cu sediul în Arad, Calea Aurel Vlaicu nr. 14

SELECȚIONEAZĂ personal pentru a fi calificat în meseria de CONFECȚIONER-CROITOR, indiferent de meseria de bază

Cei interesați își vor depune cererile de înscriere la sediul societății menționat mai sus.

Relații suplimentare pot fi obținute de la S.C. IMAR S.A. - Arad, telefon: 236.764; 236.765; 236.766; 236.767.

(3534752)

Primăria comunei Vladimirescu

organizează în data de 9.09.2003 orele 10, la sediul Primăriei Vladimirescu str. Revoluției nr 4

concurs pentru ocuparea postului de **REFERENT DE SPECIALITATE CI - 2**

Condiții:
- vechime în specialitate 16 ani
- studii medii de specialitate în domeniul construcțiilor
- cunoștințe operare calculator

Dosarele pentru înscriere se depun la sediul Primăriei până la data de 29.08.2003 ora 12.

Informații suplimentare privind bibliografia la telefon 514.902 sau la sediul Primăriei Vladimirescu.

(3534751)

AMD DURON 1300 MS 8308EP 266, 30GB HDD ATA133
128 MRAM, Video 64M 3D, CD-ROM 52X, MONITOR 15"DIGIT
9.982.000 LEI

AMD XP 2000 MS 8318EP 266, 40GB HDD ATA133, 128 MRAM
Video 64M 3D, CD- ROM 52X, MONITOR 15"DIGIT
11.370.000 LEI

AMD XP 2400 MS 8137 C+ 40GB HDD ATA133, 256 MDDRAM
Gforce 4+TVout 64M, CD-REWRITER HP, MONITOR 17"DIGIT
14.400.000 LEI

SISTEMELE SUNT PREVAZUTE CU CARCASA ATX 350W, SUNET STEREO 3D, TASTATURA, MOUSE

PENTIUM II 400MHz, CD REWRITER LG, MONITOR SVGA 17 " DIGIT 64 RAM HDD 3,2 GB SUNET,TASTATURA,MOUSE
6.380.000 LEI

PENTIUM II 350MHz, CD ROM ,SUNET,64 RAM MONITOR SVGA 15 " DIGIT HDD 3,2 GB, TASTATURA MOUSE
4.950.000 LEI

Computer Power

Tel: 229892

GARANTIE 12-36LUNI SERVICE POST GARANTIE TRANSPORT GRATUIT

PRETURILE INCLUD TVA

(2639220)

ROMÂNIA

Autoritatea pentru Privatizare și Administrarea Participațiilor Statului

Str. Cpt. Av. Alex. Șerbănescu nr. 50, sector 1, cod 71515, București

Sucursala Regională Vest - România

B-dul Revoluției 1989, nr.17, Timișoara, Jud. Timiș Tel: 056/293.298; 292.624; 292.625, Fax: 056/292.626

OFERTA DE VANZARE
ACTIUNI prin LICITATIE CU STRIGARE CU ACTIONARII SOCIETATII

Autoritatea pentru Privatizare si Administrarea Participatiilor Statului, Sucursala Regionala Vest Romania Timisoara ,cu sediul in Timisoara , b-dul Revolutiei 1989 , nr.17 , scoate la vanzare prin LICITATIE CU STRIGARE, in conformitate cu prevederile Ordonantei de Urgenta nr. 88/1997 modificata si completata , Legea nr.137/2002 si H.G. nr.577/2002 , privind aprobarea Normelor Metodologice de aplicare a Ordonantei de Urgenta nr. 88/1997 si a Legii nr. 137/2002. , un numar de 36.810 actiuni, reprezentand 15,7095 % din capitalul social al S.C." TRANSDARA S.A. ARAD, cu sediul in Arad , str. Liviu Rebreanu , nr.95 , judetul Arad , cod fiscal R 3029702, numar de inmatriculare la Oficiul Registrului Comertului J 02 / 330 / 1991 avand:

Obiectul principal de activitate: Alte transporturi terestre de calatori pe baza de grafic. Transport calatori.

Capitalul social(conform ultimei cereri de inscriere de mentiuni la Oficiul Registrului Comertului):--

5.857.950 mii lei .

Structura actionariatului conform ultimei cereri de inscriere de mentiuni, este :

*) Reprezinta actiuni suplimentare ca urmare a majorarii capitalului social conform prevederilor art.142 din HG nr.577 / 2002 , cu valoarea terenului pentru care societatea a obtinut certificat de atestare a dreptului de proprietate

Actionar	Nr. actiuni	%
A.P.A.P.S.	36.810*	15,7095
S.C. ATLASSIB SRL SIBIU	195.289	83,3435
Persoane fizice	2.219	0,9470
Total	234.318	100,0000

Nota :Potrivit CIM nr. 11.896 / 23.04.2002 , S.C. TRANSDARA S.A. ARAD , figureaza ca societate declarata inchisa.

In conformitate cu legislatia in vigoare , respectiv , art.47 , alin. 2 din Legea nr.137 / 2002 , au dreptul sa participe la aceasta licitatie cu strigare , actionarii societatii comerciale declarata inchise care si-au exercitat dreptul de preferinta la cumpararea actiunilor , stabilit prin actul constitutiv , in termen de maxim 15 zile de la publicarea ofertei de vinzare , de catre institutia publica implicata.

Actionarul societatii care isi exprima in scris dreptul de preferinta , va prezenta actele de identitate si extrasul de actiuni eliberat de Registrul Actionarilor Societatii , eliberat cu maxim 15 zile inainte de data tinerii licitatiei , pentru cumpararea actiunilor suplimentare.

Valoarea nominala a actiunii este de 25.000 lei/actiune

Pretul de oferta este de 20.540 lei/actiune , iar valoarea pachetului de actiuni scos la vanzare este de 756.077.400 lei.

Fisa de prezentare a societatii poate fi procurata zilnic de la Sucursala Regionala Vest Romania Timisoara a A.P.A.P.S., intre orele 9-17.

Pentru persoanele fizice/juridice romane plata Garantiei de participare de 184.050.000 lei, Taxa de participare la licitatie de 1.925.000 lei plus TVA si Taxa de acces la date si informatii de 9.900.000 lei plus TVA , se face cu ordin de plata tip trezorerie, in contul in lei, nr.50.555.615.694 deschis de APAPS la Trezoreria Timisoara-BNR Timisoara.

Taxa de participare la licitatie si Taxa de acces la date si informatii , in lei, se pot achita si la casieria vanzatorului- sediul Sucursalei Regionale Vest Romania Timisoara, intre orele 10 - 12 (pentru valori ce nu depasesc 20 mil lei).

Garantia de participare se poate depune si in una din urmatoarele forme:

· scrisoare de garantie bancara emisa de o banca romana (persoane fizice /juridice romane) sau de o banca straina cu care o banca romana are relatii de corespondent(persoane fizice /juridice straine)(BANCA COMERCIALA ROMANA);

· bilet la ordin avalizat de catre o banca comerciala agreata de A.P.A.P.S.(BANCA COMERCIALA ROMANA)

Persoanele fizice/juridice straine, vor achita pretul Dosarului de prezentare, Garantia de participare,Taxa de participare la licitatie si Taxa de acces la date si informatii, in contul de devize convertibile deschis la BANCA COMERCIALA ROMANA - Sucursala Unirea cu sediul in Bucuresti , B-dul Unirea , nr.43 - 45 , sector 3 , in unul din urmatoarele conturi :

· 2511.1 - 7.11 / EUR
· 2511.1 - 7.7 / USD
· 2511.1 - 7.8 / GBP

la cursul valutar comunicat de Banca Nationala a Romaniei la data achitarii acestora sau la data emiterii scrisorii de garantie bancara/biletului la ordin.

Documentele pe baza carora se elibereaza Fisa de prezentare sunt:

*buletin de identitate sau pasaport (in cazul persoanelor fizice romane /straine);

*delegatie din partea societatii comerciale ofertante;

*semnarea Angajamentului de confidentialitate.

Pentru participarea la licitatie este obligatorie achizitionarea Fisei de prezentare.

Pentru participarea la licitatie, potentialii cumparatori vor depune la sediul Sucursalei Regionale Vest Romania Timisoara , in plic sigilat, DOCUMENTELE DE PARTICIPARE precizate la art.14 , art.36 si la art.53(35) din H.G. 577/2002 prevazute si in cap.9 al Fisei de prezentare, cel mai tarziu cu o zi lucratoare inainte de data fixata pentru inceperea licitatiei cu strigare, respectiv pana in data de 18.08.2003, ora 13,00 , acest termen fiind termen de decadere.

In plicul cu Documentele de participare la licitatie, potentialii cumparatori vor prezenta o Declaratie pe proprie raspundere, autentificata, din care sa rezulte ca nu beneficiaza de inlesnirile prevazute la art. 82, lit. a) -d) din OUG nr. 40/2002 privind recuperarea arieratelor bugetare si Ordonantei de Urgenta nr.57/2002 , pentru recuperarea arieratelor catre principalii furnizori de resurse energetice si apa.

Deschiderea plicurilor cu Documentele de participare la licitatie se va face in prezenta tuturor ofertantilor , in data de 18.08.2003 , ora 14,00 .

Ofertantii care nu se vor prezenta la deschidere , vor fi eliminati si li se va returna plicul sigilat cu documentele depuse.

Verificarea si analizarea Documentelor de participare la licitatie se va face in data de 19.08.2003 , ora 12,00 , cand se va intocmi si afisa lista ofertantilor acceptati.

In conformitate cu prevederile art. 20 din Legea nr.137 / 2002 , Licitatia cu strigare va avea loc la data de 19.08.2003 , ora 13,00 , la sediul APAPS- Sucursala Regionala Vest Romania Timisoara , B-dul Revolutiei de la 1989 , nr.17.

Persoanele fizice / juridice straine vor efectua plata contractului de vinzare cumparare in devize convertibile , la cursul valutar comunicat de Banca Nationala a Romaniei in ziua tinerii licitatiei.

Alte relatii privind societatea comerciala se pot obtine de la A.P.A.P.S. Sucursala Regionala Vest Romania Timisoara , d-na Branisteanu Georgeta , telefon 0256/293298 , 0256/292625,fax 0256/292626.

Informatii suplimentare privind oferta APAPS se pot obtine consultand site-ul cu adresa http://www.apaps.ro

(3534762)

ediția a 2 - a

ZILELE ARADULUI

8 - 9 - 10 AUGUST 2003

PRIMĂRIE:

Vineri, 8 august 2003
Deschiderea oficială
Sâmbătă, 9 august 2003
@-mix, BAMBI
Duminică, 10 august 2003
AMICI
Și formații de copii din Arad

PARCUL MUNICIPAL:

Ansambluri folclorice ale etniilor
Taraful Lică Sămădău

PIAȚA AVRAM IANCU:

Viorica Flintaşu
Elena Jurjescu Todi
Tiberiu Ceia
Ramona şi Petrica Viță
Traian Jurchelea
Petrică Stoian Mâțu
Achim Nica
Ionuț Fulea
Mariana Deac
Sava Negreanu Brudaşcu
Dinu Iancu Sălăjanu

Câştigă un VW Polo la ZILELE ARADULUI !

ȘTRANDUL NEPTUN:

VINERI
8 august 2003
Traffique
Hora
Andra
Prezentare WEST PETROM
Class
3 Sud Est

SÂMBĂTĂ
9 august 2003
Stage Line
Hazard
Hara
Body & Soul
Prezentare
Simplu & Marius Moga
Bere Gratis

DUMINICĂ
10 august 2003
Oxigen
Andreea Bălan
Ro-Mania
Ioan Gyuri Pascu & Blue Workers
Akcent
Paula Seling
AL BANO

SPONSORI:

POLARIS M HOLDING Constanta
Coca-Cola
astra vagoane calatori
quark motors dealer autorizat Volkswagen
MANITOBA
MAN TRANSILVANIA
HOLCIM
UNIV. VASILE GOLDIȘ
CCIA
EUROPEAN DRINKS
ICIM
JOHANNA
CORAURA
AGRIROM
VERBIȚĂ
CONAR
HOTEL PARC
HOTEL PRESIDENT
HOTEL CENTRAL
AUTO SML
IATSA
PROCAR
LUXTEN
ANDROMEDA
BENDEA
AUTOSCHUNN
PETRA
RENAULT

PARTENERI MEDIA: PRO FM, PRO TV, rcs, ADEVĂRUL, Observator, Jelen, Arad agenda zilei, Nopți și zile, Munca

designed by general graffix Tel: 0257 206.736

(c.501/2003)

OMNIASIG®

ASIGURĂRI DE VIAȚĂ S.A.

Member of TBIH Group

Cu acționari Deutsche Bank, BERD, KARDAN Ltd.

Organizează selecție pentru ocuparea următoarelor posturi:

A. Unit Manager	B. Consilier financiar
Cerințe:	**Cerințe:**
● Vârsta 30-55 ani	● Vârsta: 25-55 ani
● Studii superioare	● Studii medii sau superioare
● Spirit de inițiativă, abilități de comunicare, coordonare echipă	● Abilități de comunicare, spirit de lucru în echipă
● Fără antecedente penale	● Fără antecedente penale
● Domiciliul în Arad	

Compania furnizează un program complet de pregătire gratuit, remunerare de nivel înalt, bonusuri etc. și multe oportunități pentru o carieră de succes.

Orice experiență anterioară în vânzări va fi luată în considerare.

Persoanele interesate vor trimite **scrisoare de intenție și CV** la **fax 0257/213.337** sau la adresa e-mail **arad@omniasiglife.ro** cu specificarea postului vizat.

Candidații selecționați vor fi contactați pentru interviu.

(C. 623/2002)

Direcția Sanitară Veterinară Arad

Arad, str. Bodrogului nr. 22

organizează **concurs** pentru ocuparea **unui post de medic veterinar.** Angajarea se efectuează conform art. 81 lit e) C.M. - durată determinată.

Concursul va avea loc în data de 21.08.2003 ora 10,00, la sediul unității.

Dosarele se depun la Serviciul personal până în 18.08.2003.

Informații suplimentare la tel. 280.760; 281.925, int. 105.

(2639217)

Abonează-te la ADEVĂRUL

ALTEX

Mult confort, puțin efort!

angajează

personal vânzări:

șef magazin
șef tură
gestionar

Condiții:
- absolvent studii superioare/medii;
- cunoștințe de operare PC;
- domiciliul în Arad.

Acte necesare:
- curriculum vitae;
- copii acte studii;
- scrisoare de intenție

FIRMA OFERĂ
pachet salarial avantajos și posibilitatea de a promova în interiorul firmei.

Înscrierile se fac la sediul firmei, prin poștă:

Oradea, str. Borsului 40, prin **fax: 0259/435.518** sau prin e-mail la **office@oradea.altex.ro**

(3534741)

ANIVERSĂRI

Iubitei noastre fiice, soră și nepoată

KOSNITZ GABRIELA NICOLETA,

la împlinirea celor 4 anișori îi dorim sănătate, bucurii și urarea de „LA MULȚI ANI!"

Cu dragoste, familia.

Un călduros **„LA MULȚI ANI!"** pentru **CARMEN BALMOȘ,** din GRĂNICERI, îi urează soțul IOAN, sora CORINA, nepoata ADELINA CORA, mama FLORICA cu familia din CURTICI, bunica NUȚICA, familia FEJEȘ, părinții DOMNICA și IOAN. (16064)

Pentru nepoțelul nostru **FLORUNCUȚ CĂLIN CRISTIAN,** azi la împlinirea a 6 anișori, îi urăm **„LA MULȚI ANI!"** și sănătate. Tuși LUCICA, verișorul LUCIAN cu MARIA și buna de la DRAUȚ.

ARCHIMEDES CONSULTING GROUP

DEPARTAMENTUL RESURSE UMANE

recruteaza pentru un important client, lider mondial in **domeniul productiei de masini agricole**, operand in **Chisineu-Cris**

CONTABIL- cod 2040

Persoana vizata trebuie sa indeplineasca urmatoarele conditii:
- Studii superioare economice specializarea finante-contabilitate
- Minim 3 ani de experienta in domeniul financiar-contabil
- Cunostinte de gestiune si legislatie financiara
- Cunostinte de operatiuni si practici vamale
- Cunostinte operare PC – Ciel, Excel
- Cunoasterea limbii italiane si engleze
- Responsabilitate, spirit de echipa
- Dorinta de a face parte dintr-o echipa tanara si dinamica

Se ofera un salariu motivant, munca intr-o companie de prestigiu, posibilitati de training in strainatate, mediu dinamic, posibilitati de crestere si perfectionare

Persoanele interesate sunt rugate sa trimita un CV cu specificarea codului postului pana in data de 15.08.2003 la urmatoarea adresa: Archimedes Consulting Group – str. Vasile Goldis nr . 12A tel/fax: 0257-254677, e-mail: archimedes@dntar.ro (2639218)

Astăzi, 8 august, împletim al 12-lea trandafir în cununa vieții celei mai scumpe nepoțele

LORENA GABOR.

Îți dorim tot binele din lume și „LA MULȚI ANI!"

MAMI - BABU - MAMA.

(16063)

MATRIMONIALE

MATRIMONIALA **„ANTOANETA". Domni germani, serioși, bine situați, doresc căsătorie cu doamne-domnișoare drăguțe, serioase. Informații 228319, 0723.706.720, 279251, 0723.207.324. (12463)**

VÂNZĂRI APARTAMENTE O CAMERĂ

Vând apartament 1 cameră, confort 2, central, contorizat, bloc cărămidă, acoperiș țiglă, 10.500 Euro fix. Telefon 229688. (15819)

Vând garsonieră, confort I, etaj 3, Banul Mărăcine, îmbunătățită, balcon închis, 12.500 Euro, negociabil. Telefon 0745.635.080 sau 0723.209.927. (16024)

Vând apartament 1 cameră, Vlaicu, preț 9.800 Euro. Telefon 259395; 0745.255.070. (16102)

Vând garsonieră, confort III, zona Traian. Informații telefon 211727. (16078)

Vând garsonieră, confort I, etaj I, Micălaca, bloc 242, 8.500 Euro, negociabil. Telefon 272432. (8358326)

VÂNZĂRI APARTAMENTE DOUĂ CAMERE

Vând apartament 2 camere, strada Mioriței, decomandat, îmbunătățit, etaj II, 16.500 Euro. Telefon 0740.547.595; 0740.424.105; 267075. (15793)

Vând apartament 2 camere, parter, decomandat, Micălaca 300, între Euromedic și facultate. Telefon 267088 sau 259785. (15871)

Vând apartament 2 camere, 76 mp, decomandat, Micălaca 300, etaj 7/8, instalație încălzire, termopan, privelișteMureș, 16.300 Euro, negociabil. Telefon 0742.132.244. (15907)

Vând apartament 2 camere, Banu Mărăcine. Telefon 0742.678.600, 212389. (15340)

Vând apartament 2 camere 110 mp, Mărășești, termopan, termotecă, ultramodern, preț 26.900 EU. Telefon 277788, 0722.698.868. (15980)

Vând apartament 2 camere, confort I, zona Polivalentă, bloc 47, etaj 3. Telefon 0740.645.378; 0742.065.199. (16019)

Vând apartament 2 camere, zonă centrală sau schimb cu casă în comuna Vladimirescu. Telefon 226141 sau 0745.697963. (16042)

Vând apartament două camere, bloc 6, etaj 3, Confecții. Telefon 254516, 0723.893.483. (16054)

Vând apartament 2 camere, 80 mp, zona 300. Telefon 0722.640.037. (15576)

Vând apartament 2 camere, dependințe, în curte, Legea 112, Meșianu. Telefon 235804. (15526)

Vând apartament 2 camere, Vlaicu, semidecomandat, 4/4. Telefon 244144. (15850)

Vând apartament 2 camere, decomandate, zona 300, etaj I și garaj. Telefon 262076, orele 16-22. (15808)

Vând 2 camere, ultracentral, îmbunătățiri, poziție bună. Telefon 213192; 0722.257.409; 253364. (15812)

Vând apartament 2 camere, îmbunătățit, balcon închis, zona Confecții, bloc 20, ap. 16. Telefon 253849. (16017)

Vând apartament 2 camere, confort I, în spare la BRD, preț 20.000 Euro, negociabil. Telefon 250845. (16116)

Vând apartament 2 camere, confort II, puțin îmbunătățit, et. III, zona Fortuna, 10.000 Euro, negociabil. Telefon 244475. (8358340)

VÂNZĂRI APARTAMENTE TREI CAMERE

Vând apartament ultracentral (Palatul Cenad), pretabil locuință, birouri, cabinet, firme. Telefon 257130; 0722.663.275.

Vând apartament 3 camere, parter, ultracentral, posibil privatizare, preț 25.000 Euro. Telefon 0744.606.564. (15734)

Vând apartament 3 camere, decomandat, 110 mp, deosebit, ocupabil imediat, preț la vedere, A. Vlaicu, bloc Z20, scara B. Telefon 0723.297.834; 271058, după ora 20. (15599)

Vând apartament 3 camere, etaj 4/4, la Z-turi, preț 15.500 Euro, negociabil. Telefon 273554. (15945)

SIF Banat-Crișana S.A.

cu sediul în Arad, Calea Victoriei nr. 35A, site INTERNET www.banat-crisana.com, e-mail strategie@banat-crisana.com organizează concurs pentru ocuparea postului de:

SPECIALIST RELAȚII PUBLICE

la Departamentul Strategie

Condiții:

- absolvenți studii superioare economice, management, marketing, relații publice, inginerie cu licență și media generală de absolvire peste 9;
- abilități de comunicare și negociere, abilități artistice, design, creativitate, inițiativă;
- abilități de lucru pe calculator minim Word și Excel, cunoașterea Corel reprezintă un avantaj;
- capacitate de redactare texte, scrisori de afaceri, comunicate de presă, materiale publicitare;
- cunoștințe avansate de limba engleză, scris și vorbit

Se oferă oportunități de carieră și promovare într-o instituție modernă, de succes. Dosarele vor fi depuse la sediul instituției până la data de 20.08.2003 și vor cuprinde: cerere de înscriere la concurs semnată de solicitant, copie după diploma (diplomele) de studii superioare, curriculum vitae, copii după specializări relevante pentru concurs.

Informații suplimentare se pot obține la adresa e-mail indicată, la sediul instituției, Departamentul Strategie, sau la tel. 234.198, zilnic între orele 8,00-16,00. **(3534753)**

Vând apartament 3 camere, Alfa, etaj 1, 97 mp, renovat, modernizat. Telefon 0744.604.277. (15597)

Vând apartament 3 camere, central (M. Scaevola), etaj III, 24.000 Euro. Telefon 289006; 0723.973.446. (15514)

Vând urgent apartament 3 camere, confort II, Vlaicu, etaj 3/4, modificat, multiple îmbunătățiri, 17.000 Euro, negociabil. Telefon 0257-275780; 0740.319.928. (15395)

Vând apartament 3 camere, semidecomandat, parchetat, mobilat, în Vlaicu. Telefon 246600; 0721.811.770. (15862)

Vând apartament 3 camere, decomandat, parter, Micălaca, 19.500 Euro. Telefon 264990. (15765)

Vând apartament 3 camere, Vlaicu, 8/10, X3, preț 14.700 Euro. Telefon 0744.697.014; 244586, seara. (16075)

Vând apartament 3 camere, semidecomandat, lângă Billa, contorizat atât apartamentul cât și blocul, gresie, faianță, telefon, satelit, interfon. Telefon 255274, 267726; 0745.909.256. (16099)

Vând apartament 3 camere, bloc Y1, Vlaicu, zona Lebăda, cu garaj. Telefon 0745.590.161. (8358332)

Vând apartament 3 camere, str. Unirii, Legea 112, 800 mp, parter, o cameră, demisol, cu ieșire stradală, excelent pentru privatizare, amenajat occidental, preț informativ 60.000 Euro. Telefon 0722.664.994; 213293, după ora 19. (16168)

Vând apartament trei camere, zona Maiakovski, poziție excelentă, preț 30.000 Euro. Telefon 250865. (16159)

Vând apartament 3 camere, decomandate, 2 holuri mari, et. I, zonă centrală, suprafață aproximativă 90 mp, preț fix 21.000 Euro. Telefon 256163. (16244)

VÂNZĂRI APARTAMENTE PATRU-CINCI CAMERE

Vând apartament 5 camere, parter, str. Abrud. Telefon 278718. (15580)

Vând apartament 4 camere Miorița, decomandat, 2 băi, balcon, contorizat, renovat proaspăt. Telefon 284521, 0744.150.688. (15891)

Vând urgent apartament 4 camere, în Micălaca, gresie, faianță, boltă, pult, preț negociabil. Relații telefon 0723.627.678. (16114)

Vând apartament malul Mureșului, lângă Tribunal, la casă, etaj I, compus din: 5 camere + dependințe, 219 mp, balcon și terasă, fără garaj, preț 67.000 Eu. Informații telefon 0742.769.291. (15265)

Vând apartament 5 camere, decomandate, etaj 3/4, Miorița, 22.500 Euro. Telefon 0744.542.931; 279718. (16140)

Vând apartament patru camere, zona Gării sau schimb cu două camere plus diferență. Informații telefon 230537 sau 218444. (8358336)

VÂNZĂRI CASE

Vând vilă, zona Spitalului Județean, 135.000 Euro, 250 mp, teren 400 mp. Telefon 0744.987.736. (16084)

Vând casă pe Victoriei, 3 camere + mansardă, dependințe, garaj, mic atelier, curte, 500 mp, bun pentru firmă, 75.000 Euro. Telefon 0740.886.894. (15502)

Vând casă, VLADIMIRESCU, toate utilitățile (încălzire centrală, telefon, cablu, grădină, teren extravilan, anexe gospodărești). Telefon 514955, 257130; 0722.663.275.

Vând casă în Rănușa, nr. 136. Informații telefon 312903 sau 0745.871.022. (16187)

Vând casă de vacanță renovată, Săvârșin, pa Valea Troaș, 4.000 mp, preț 11.000 USD. Telefon 0740.069.907. (15168)

Vând casă familială cu 2 apartamente, zonă centrală, curte și grădină mare, cu toate utilitățile. Telefon 0744.507.211.

Vând casă cu pământ în localitatea Poiana, comuna Vârfurile. Telefon 381778, 0722.816.340. (16050)

Vând vilă, ultracentrală, cu toate dotările, în Zădăreni, 2.000 mp. Telefon 413031. (16007)

Vând casă + teren arabil, localitatea Dud. Telefon 0745.368.822, 279544. (15434)

Vând APARTAMENT LA CASĂ, 288 mp și SPAȚIU COMERCIAL, 100 mp, cumpărate cu Legea 112, str. I. C. Brătianu nr. 7 (fosta 30 Decembrie). Telefon 0722.613.133. (15063)

Vând casă, ultracentral, B-dul Milea. Telefon 0722.369.771. (15596)

(Continuare în pagina 14)

(Urmare din pagina 13)

Vând casă, șapte camere, ideal pentru birouri, pensiune, etc. Telefon 0722.281.019. (15283)

Vând casă modestă cu teren 720 mp, str. Petru Rareș, 37.000 Euro, negociabil. Telefon 0722.238.837. (15301)

Vând VILĂ DEOSEBITĂ, complet utilată (mobilată) ultramodern, în Mureșel, ARADUL NOU, 300.000 Euro, negociabil sau 230.000 Euro, negociabil, nemobilată. Telefon 0722.381.749. (15802)

Vând casă mare, Sântana, utilități, posibilități privatizare. Telefon 0722.339.289; 0259-268076. (14149)

Vând la 4 km de Castelul Macea (asfalt) vilă occidentală, termopan, încălzire centrală, 4 dormitoare, salon (7x4 m), bucătărie + sufragerie, apartament separat pentru îngrijitori, gazon iarbă irigat (500 mp), livadă 100 pomi fructiferi (700 mp), garaj, 2 terase pavelate, total 4.000 mp, preț 90.000 Euro. Telefon 277788, 536772, 0722.698.868. (15980)

Vând cabană Trei Insule, ultramodern, zonă neinundabilă. Informații telefon 0722.500.913. (15983)

Vând 2 case în cartierul Funcționarilor 45.000 - 80.000 EU. Telefon 236677. (16016)

Vând casă str. Cpt. Ignat. Telefon 0257 - 214674. (16027, 16028)

Vând casă familială, proprietate privată, 2 clădiri, grădină 1.400 mp, cartierul GAI, 40.000 Euro, negociabil, eventual plata în două rate. Telefon 274118. (12983)

Vând casă în Grădiște, str. P. Rareș nr. 109, compusă din: 2 dormitoare, cameră de zi, bucătărie, cămară, baie mare, WC de serviciu, bucătărie de vară, magazie, garaj, încălzire centrală proprie, posibilități gaz, grădină 520 mp, preț 63.000 Euro, ideal privatizare. Telefon 0723.175.926. (13668)

Vând casă, 2 camere, bucătărie, hol, pivniță, încălzire, ultracentral. Telefon 0721.288.676. (11863)

Vând în Păuliș, gospodărie nemțească, 5 camere, bucătărie, șpais, coridor, pivniță, șură, grajd, fântână, apă stradală, teren 724 mp, preț negociabil. Telefon 0257-388157; 0722.120.440. (15501)

Vând urgent casă mare, la Zădăreni, 4 camere, 2 bucătării, 2 pivnițe, cocini mari, grajd mare, gșamuri-uși termopan, gaz, apă, telefon, 3.100 mp. Telefon 413222. (14583)

Vând 2 imobile alăturate, ambele cu etaj, în stare de degradare, cu 12 camere fiecare, str. Florilor nr. 1 și 3, zona Piața Veche, preț negociabil. Telefon 0744.809.517. (8357573)

Vând casă, 3 camere, îmbunătățit, str. Cocorilor 14. Telefon 243212. (15771)

Vând casă str. Bariției, 5 camere + 2 băi + pivniță, ieșire separată, bun pentru privatizare. Informații telefon 0724.260.920. (15754)

Vând apartament la casă (Piața Catedralei), 3 camere + dependințe, 160 mp, gaz, acces auto, preț 30.000 Euro. Telefon 0257-284793. (15134)

Vând apartament la casă, 4 camere, 2 băi, Legea 112, curte comună, confort deosebit, încălzire proprie gaz, garaj, zonă centrală, front stradal 15 m. Telefon 250308; 0722.692.973. (15719)

Vând casă Cicir, șoseaua principală, încălzire gaz, grădină 1.500 mp. Telefon 216405. (15719)

Vând casă, Blanduziei nr. 35, 32.000 Euro. Telefon 0742.610.800. (15859)

Vând casă mare, centrală, în Vladimirescu, str. Progresului 92, utilități, posibilitate privatizare. Telefon 515281. (15912)

Vând casă, central, toate utilitățile. Telefon 0744.552.251. (15925)

Vând sau schimb casă în Semlac, str. Principală cu apartament 2 camere, Arad, 10.500 Euro, negociabil. Telefon 256052, 534066. (15938)

Vând casă nouă, cu etaj, nefinisată, localitatea Turnu, preț 15.000 Euro, negociabil. Telefon 0740.092.475. (15940)

Vând casă mare, anexe, toate utilitățile, teren aferent 2.000 mp, front comun cu strandul termal Curtici 100 ml, preț negociabil. Informații telefon 0724.210.171; 349029, 464941. (16094)

Vând casă 2 camere, anexe, în Variașul Mare nr. 208. Telefon 0257/274776, după ora 17. (8358335)

Vând casă în Șofronea, la șosea, nr. 572A. (8358328)

Vând casă, central, comuna Șimand. Telefon 251496. (16169)

Vând casă, teren 8.000 mp, Sântana, trifazic, posibilități gaz. Telefon 462154. (7794189)

Vând (schimb cu apartament două camere) casă, cu grădină, gaz, apă, în Arad, strada Oltului nr. 27. Telefon 259551; 0766.630.109. (16151)

Vând urgent, convenabil, casă, în Curtici, 17.000 Euro, negociabil. Telefon 464157. (16150)

Vând casă mare, Aradul Nou, apă, gaz, grădină, total 3.100 mp. Telefon 286268, 287594. (16141)

Vând casă, 30 km Arad, 2.700 Euro. Telefon 0745.263.175; 0257/262232. (16139)

Vând casă, în Vladimirescu. Telefon 514732. (16135)

Vând casă Nădab. Telefon 277941. (16207)

Vând casă mare, cu grădină, cu 3 apartamente, mobilate, băi, posibilități privatizare, Aradul Nou. Telefon 286871. (16177)

Vând casă Turnu și mașină. Telefon 0257/246783; mobil 0742.057.662. (16182)

Vând urgent sălaș în spate la Hanul Răscruce. Telefon 279472. (16214)

VÂNZĂRI SPAȚII

Vând (închiriez) clădire, fosta CENTRO-COOP, 472 mp, 39.000 Euro, accept variante. Telefon 0744.248.269. (14363)

Vând SPAȚIU 216 mp, Eminescu - 65.000 Euro, negociabil. Telefon 0722.231.270. (15821)

Vând SPAȚIU COMERCIAL, central. Telefon 0744.552.251. (15925)

Vând casă (HALĂ), toate utilitățile, str. Voinicilor 34. Telefon 0722.292.559; 0722.621.611. (16173)

Vând HOTEL, 24 camere, construcție 1.300 mp, Micălaca. Telefon 0722.292.559; 0722.621.611. (16173)

Vând FARMACIE. Telefon 0742.646.556. (16175)

Vând GHERETĂ utilată, la BOUL ROȘU. Telefon 0744.953.042. (16221)

VÂNZĂRI TERENURI

Vând în județ (80 km) teren intravilan 2.400 mp, cu 42 pomi fructiferi, îngrădit și cabană lemn, curent, vie, zonă foarte frumoasă, preț 3.000 $. Telefon 0744.694.634. (16101)

Vând loc de casă, 540 mp, str. M. Vodă nr. 23 - Bujac. Informații nr. 19, telefon 263163. (15807)

Vând 1 ha sau 3 ha TEREN la șoseaua de centură. Telefon 0744.615.247. (15894)

Vând loc casă, Șiria, 12 ari, 16.000.000 lei. Telefon 531367. (6161388)

Ocazie! Cu numai 1.000 Euro, negociabil, vând fundație puternică pentru cabană weekend, pe deal, între Șiria - Galșa, curent electric, drum de acces pe orice timp. Telefon 0745.853.657. (15817)

Vând grădină intravilan, loc casă în Lipova Băi. Telefon 236218. (14365)

Vând 80 ha agricol, compact, intabulat, ses. Telefon 213192, 253364; 0722.257.409. (15812)

Vând loc de casă în Sâmbăteni, 880 mp, vis-a-vis cu stația de tramvai. Telefon 0744.188.836. (16117)

Vând teren 2.800 mp, str. Ileana Cosânzeana, Arad și parcelă pentru garaj, str. Obedenaru. Telefon 0721.222.058. (8358334)

Vând loc de casă, 14 ari, zonă centrală, localitatea Cicir, nr. 103. Telefon 216197; 0740.772.035. (16163)

Vând teren Alfa, Pionierilor 34. Telefon 0722.292.559; 0722.621.611. (16173)

Vând 22.000 mp Zona Industrială Sere - Grădiște. Telefon 0745.365.755; 285249. (16196)

VÂNZĂRI AUTO

Vând BMW 730i, cu instalație gaz, originală, din fabrică, acte Italia, model „90", 1.500 Euro. Telefon 0722.353.495. (15414)

Vând VW PASAT, 1900 TDI, 2001, extrase multiple și GOLF IV, 2002 1,9 TDI, extrase. Telefon 0722.226.227.

Vând autoturism WV Passat, an 2000, Euro III. Telefon 0744.507.368. (16236)

Vând tractor U650, stare forte bună, plug și disc GD 3.2 nou și 3 grape noi. Telefon 275701; 0744.558.552. (p)

Vând Merdeces C220 Diesel, an 1995. Telefon 0744.507.368. (16236)

Vând Mercedes Bus 207 Diesel, 1985, lung, înălțat, 4.350 Euro, negociabil. Telefon 288686, 287080. (15730)

Vând talon, CIV, numere noi + caroserie R.18 - 100 Euro. Telefon 0744.133.095. (15944)

Vând Fiat Regata Diesel, 1985, stare bună, 1.650 Euro, negociabil. Telefon 288686, 287080. (15730)

Vând autocar MAN 280 SR. Telefon 0744.507.368. (16236)

Vând Dacia 1310 E, fabricație 1995/09, bleu metal, 1.650 Euro, ușor negociabil. Informații telefon 0740.410.610. (16071)

Vând Renault 21 Diesel, 1989; BMW 316, an 1987; Ford Escort, an 1992; Mercedes 300 Diesel înscris; Dacia 1310, an 1986; Audi 80 Diesel, an 1980, înscris, motoare Diesel, orice tipuri de mașini. Telefon 0740.198.905. (15954)

Vând Dacia 1310 L, 1997, gri-metal, 1.850 Euro, negociabil. Telefon 218042; 0744.958.818. (15781)

Vând ARO camionetă, motor Brașov, 1987, PF, VT 2005, stare foarte bună. Telefon 417125. (16005)

Vând TICO, 24.000 km, verde metalizat, stare excepțională, 2.950 Euro, negociabil. Telefon 0257 - 231902. (15964)

Vând autoplatformă 1 axă; vând tractor (TAF); vând Saviem basculantă. Telefon 0744.564.927. (16002)

Vând Dacia 1310 câștigată la Loto. Informații telefon 0744.597.403. (7793371)

Vând Saviem, 7,5 tone. Telefon 0257/270986; 0740.248.653. (15500)

Vând tractor L-445 cu cabină, stare foarte bună. Informații telefon 0745.534.963. (15988)

Vând tractor 160 CP, marca Kirov, cu plug 5 trupițe, disc mare cu talere de 65, preț informativ 380.000.000, negociabil. Telefon 0740.347.201. (15952)

Vând VW L.T. camionetă, cu roți duble și gater cu mașină de ascuțit. Telefon 322175; 0745.971.817. (16106)

Vând Ford Mondeo, an fabricație 1995. Telefon 0723.408.001; 272090. (8358329)

Vând Dacia Papuc 1307, cu 5 locuri, an fabricație 1998, stare foarte bună. Telefon 0723.408.001; 272090. (8358329)

Vând tractor Ford și plug 4 trupițe, reversibil. Telefon 259395; 0745.255.070. (16102)

Vând Passat Limuzina, fabricație 2000, Diesel, model special, 6 viteze, genți aluminiu, climatronic, preț 14.400 Euro. Telefon 0745.255.070; 259395. (16102)

Vând urgent tractor 650 cu troliu pentru pădure. Telefon 0744.258.422; 0744.635.400. (16087)

Vând Microbus Citroen C25 Diesel, stare de funcționare, preț negociabil, Seleuș 369. Telefon 329344, Dopșa. (16076)

Vând Dacia Papuc cu 2 locuri, an 1995, RK recentă, numere noi, VT 2005, CIV, preț 60.000.000 negociabil. Telefon 315133, Cil. (Ag. Gurahonț)

Vând urgent DACIA 1310 Berlină, 0 km, SUB PREȚUL PIEȚEI. Telefon 0722.632.345. (8358325)

Vând urgent Opel Kadet 1,6 D, 1987, preț negociabil. Telefon 278911; 0723.972.089. (16119)

Vând tractor U650, plug, șraf, negociabil. Telefon 0740.763.352. (16172)

Vând urgent semănătoare pentru grâu, germană, tractor 445, 25.000.000 lei, negociabil. Telefon 0744.764.901; 0257/254495. (16165)

Vând Opel Astra, an 1992, MO 1,6i, 1.750 Euro. Telefon 0740.887.490. (16188)

Vând Fiat Multipla, an 1999, jenți aluminiu, climă, sistem audio, video, preț negociabil. Telefon 0722.683.407. (16191)

Vând Volkswagen Passat 1,8i, an 1995, impecabilă. Telefon 0722.800.411; 251160. (16232)

VÂNZĂRI ELECTRO

Vindem CASE MARCAT FISCALE, CÂNTARE ELECTRONICE și CONSUMABILE. Telefon 272727. (15464)

Vând TV COLOR modele noi, în două rate. Telefon 251392. (15973)

Vând CONGELATOR, COMBINĂ FRIGORIFICĂ și FRIGIDER, foarte ieftin și garanție. Telefon 275277. (13360)

Vând TV COLOR, MAȘINĂ AUTOMATĂ DE SPĂLAT, foarte ieftin și garanție. Telefon 275277. (13359)

Vând la prețuri bune TELEVIZOARE COLOR, MAȘINI SPĂLAT AUTOMATE, CONGELATOARE, LĂZI și COMBINE frigorifice. Ofer garanție. Calea Radnei 153. Telefon 274600. (12970)

Vindem CASE MARCAT FISCALE, CONSUMABILE, CÂNTARE ELECTRONICE. Telefon 211211, 281188. (c.)

Vând TELEVIZOARE COLOR la cele mai mici prețuri. Garanție. Telefon 287404. (16013)

Vând CUPTOARE PATISERIE, malaxor, VITRINĂ FRIGORIFICĂ expunere FAST FOOD. Telefon 284000. (p)

Vând frigider Artic și congelator Blancpchut 5 sertare. Telefon 258884; 0744.643.618. (16107)

Vând copiator foto color „Krocus". Informații la telefon 0724.274.726. (16104)

Vând aspirator „Taifun", stare excepțională, 1.000.000 lei, negociabil. Telefon 0724.208.702. (8358333)

Vând combină frigorifică Simens, cu două sertare. Telefon 277745. (16128)

Vând TV COLOR, MAȘINĂ DE SPĂLAT, frigorifice, garanție. Telefon 0257/233511. (16146)

Vând casă de marcat fiscală Elka 943, stare perfectă. Telefon 0766.681.984. (16238)

VÂNZĂRI DIVERSE

Vând FĂINĂ BL 55, 7.500 lei/kg + TVA. Telefon 286378, 0724.266.289. (15405)

Vând uși de interior diferite dimensiuni, geam 4 canate duble cu sticlă și rolete, dulap cu roletă, teracote, preț negociabil. Telefon 257154. (15945)

Vând GARAJ ULTRACENTRAL, cu extras CF. Telefon 0744.784.443. (14070)

Vând PLASĂ GARD ZINCATĂ, PLASĂ RABITZ, CUIE, toată gama de SÂRME, str. VRABIEI 4. Telefon 289997. (14751)

Vând TABLĂ DECAPATĂ 1x1000x2000, 350.000 lei/coală, str. Vrabiei, nr. 4. Telefon 289997. (14751)

Vând BOLȚARI, calitatea I, 14 modele, prețuri negociabile. Telefon 0745.634.885. (10076)

Vând BETON, MORTAR, ȘAPĂ. Asigur utilaj, transport. Telefon 0723.273.746. (15461)

Vând BOLȚARI OMOLOGAȚI, beton și zgură, la cel mai bun preț. Telefon 0722.621.600, 0722.870.752; 283683. (c. 369)

Vând LEMNE FOC TĂIATE, pe tonă, cântărite în fața clientului. Telefon 276488. (16100)

Vând termoteci Vaillant și Junkers pe gaz. Informații telefon 463588. (7794187)

Vând piese mobilă veche, ieftin. Telefon 256279, seara. (15535)

Vând BCA, BLOCURI CERAMICE, ȚIGLĂ, CIMENT, VAR, BINALE. Telefon 211272. (13964)

Vând cărămidă, plăci ondulate din demolări și moară pentru furaj. Telefon 0742.674.556; 0257/288968. (15726)

Vând BALAST, NISIP, LEMNE FOC. Domiciliul clientului. Telefon 214428, 0721.889.679. (15753)

Vând BALAST, NISIP, LEMNE FOC la domiciliul clientului. Telefon 241278, 0745.272.375. (15752)

Vând PUI de CARNE, diferite mărimi. Telefon 219283. (15896)

Vând mașină tricotat Singer 2330 cu memomatic, 500 USD. Telefon 0723.142.323. (16015)

Vând căței Caucazian 2 luni, vaccinați, deparazitați. Telefon 281808. (16020)

Vând baloți lucernă coasa a două. Telefon 287718. (16025)

Vând BILET LOTO câștigător Dacie și bani. Telefon 250429, orele 7-14, 385211, după ora 16. (16036)

Vând mașini de cusut casnice și industriale, mașini de cusut piele și ornament la încălțăminte, Singer, mare. Telefon 285966.

Vând dormitor vechi, din lemn nuc. Telefon 231956, după ora 19. (15999)

Vând disc mare, 30 milioane lei; disc mic 24 milioane lei. Telefon 0745.506.201. (14853, 54)

Vând NISIP, BALAST, PIATRĂ CODRU, LEMNE FOC, transport domiciliu. Telefon 0744.235.941. (15822)

Vând baloți paie grâu. Telefon 0257/275585; 0721.594.426; 0721.545.487. (15391)

Vând BOLȚARI VIBROPRESAȚI 300x250x200 - 11.500 lei; 1 mc-770.000 lei. Telefon 0257-281491; 0722.381.750. (15134)

Vând CANAPEA extensibilă, tip dormitor, COMODĂ TV + lenjerie pat, un DULAP cu două uși, un MOBILIER RUSTIC. Telefon 267737; 0740.310.280. (15921)

Vindem 6.000 de PUICUȚE ROSSO. Informații la telefon 0744.877.274: 0745.394.276 și 0264-271904. (f.3534736)

Vând cazan țuică 200 litri, covor persan, loc veci Cimitirul UTA, motor tractor Universal. Telefon 283267. (16033)

Vând LEMNE FOC, NISIP, BALAST, la domiciliul clientului. Telefon 210771. (16043)

Vând ieftin dormitor. Telefon 230200. (16046)

Vând semănătoare păioase SUP 29 și lift pentru construcții. Telefon 474491. (15937)

Vând teren 2.000 mp cu casă, toate facilitățile și 7 butoaie tablă zincată, 200 l. Micălaca, telefon 262996. (15783)

Vând mobilă bucătărie veche, dormitor Regance, sufragerie. Telefon 256312. (15792)

Vând cazan de fiert țuică, calorifer fontă. Telefon 218187. (16088)

(Continuare în pagina 15)

(Urmare din pagina 14)

Vând mașină de cusut „Singer", cu pedală și suveică, veche de 100 ani. Informații la telefon 0722.477.811. (16104)

Vând NISIP, BALAST, la domiciliu, cu camion. Telefon 0744.142.745. (16100)

Vând aparat sudură monofazic, circular, trifazic, mașină spălat cu storcător, canapea, aspirator, prețuri mici. Telefon 243436, seara. (16093)

Vând garaj autorizat, cu acte în regulă, în zona Aurel Vlaicu, str. Aleea Ulise. Telefon 229908; 0745.119.777. (16113)

Vând GARNITURI HOL, PIELE NATURALĂ, noi, import ITALIA, preț avantajos. Telefon 0723.201.852. (16103)

Vând calorifer nou, din oțel, 170/60 cm. Telefon 234274; 0744.193.504. (16127)

Vând geamuri cu tocuri + sticlă, 2 fotolii noi, covor persan 2/3. Telefon 284104. (16130)

Vând jaluzele aluminiu, 4 bucăți. Telefon 273051. (16134)

Vând garaj metalic, în Micălaca, str. Voinicilor nr. 14, orele 16-21. Telefon 465681. (16137)

Vând urgent cărămidă, foarte bună, din demolări, 3.000/buc., plăci azbo din demolări, 1/2 din prețul pieței. Telefon 0744.928.258; 0722.226.328; 256028 sau 274188. (16160)

Vând 2 ferestre 3 canate duble, cu rolete. Telefon 218433. (16155)

Vând Opel Record Combi pe dublă, combină muzicală, televizor color, video record, casetofon, mașină, bicicletă 24 viteze. Telefon 0257/218592; 0724.696.872. (16156)

Vând barcă 6 m, din lemn și motor de 30 CP, 400 Euro, negociabil. Telefon 276197; 0723.883.136. (16180)

Vând struți pui, tineret și familii producătoare. Telefon 0744.797.831. (16184)

Vând câine mascul Saint-Bernard. Telefon 272126 sau str. Veneției nr. 2A. (16194)

Vând PARCHET FRASIN, calitatea I. Telefon 0745.315.914. (16198)

Vând 2 locuri de veci, Cimitirul Eternitatea; frigider Artic. Telefon 240870. (8358337)

CUMPĂRĂRI TERENURI, IMOBILIARE

Cumpăr apartament 2 camere, etaj intermediar. Ofer 10.000 Euro. Telefon 348193.

Cumpăr apartament 2 camere, decomandate, Alfa, Vlaicu. Telefon 276138. (16088)

Cumpăr casă cu teren, cât mai central, ofer 28.000 Euro. Telefon 0723.308.286. (15801)

Cumpăr apartament cu 2 camere, Podgoria - Calea Romanilor, chiar și ultimul etaj, ofer 13.000. Telefon 0723.308.286. (15803)

Cumpăr garsonieră, ofer 3.000 Euro. Telefon 0744.959.960. (16069)

Cumpăr terenuri extravilane, fără intermediari, în Arad și în țară. Telefon 0723.252.374; 0257 - 230869. (10279)

Cumpăr apartament 2 camere, etaj intermediar, zona Bolintineanu, Praporgescu. Telefon 0257/271895. (16219)

VÂNZĂRI AUTO

Cumpăr Dacia 1310, cu CIV și numere noi, cu probleme caroserie, motor. Telefon 0723.045.296. (16056)

Cumpăr talon pentru microbus RENAULT TRAFIC, 2500 cmc, diesel, an 1990. Telefon 473844; 0722.417.988. (p)

Cumpăr Dacia 1300, anii 1979-1985, cu CIV și numere noi, ofer între 5-11 milioane. Telefon 0723.955.814. (16056)

CUMPĂRĂRI ELECTRO

Cumpăr frigider, ofer 700.000; congelator, combină, ladă frigorifică, ofer 1.200.000-1.500.000. Telefon 273965; 0721.838.968. (8358312)

Cumpăr mașină spălat Alba Lux - 700.000; aragaz 700.000; butelie - 360.000. Telefon 254461. (16055)

CUMPĂRĂRI DIVERSE

Cumpăr 2 geamuri + 1 ușă termopan, second hand și două calorifere tablă, preț convenabil. Telefon 0744.694.634. (16101)

Cumpăr tulpină nuc. Ofer 3.000.000-3.500.000 lei/mc. Telefon 0724.673.071. (15555)

Cumpăr 20-100 to grâu și porumb boabe. Telefon 0745.037.225. (15837)

Cumpăr pene și coarne de cerb. Telefon 210480; 0742.689.579. (16196)

Cumpăr cărți tipărite înainte de 1944. Telefon 338427. (16200)

Cumpăr pene. Telefon 0740.429.470; 210863. (8358338)

LOCURI DE MUNCĂ

SC RODIPET SA angajează CONTABIL. Informații telefon 254434; 236470.

Angajăm MUNCITOR pentru TÂMPLĂRIE ALUMINIU și PVC; FEMEIE DE SERVICIU. Telefon 251461; 0744.507.211. (p)

Angajăm urgent TIPOGRAF, salar atractiv. Telefon 0722.344.827; 270621. (16209)

„MADONA" LIPOVA angajează REPARATOR mașini de spălat, frigorifice; AUTOMECANIC. Telefon 0744.796.542. (14930)

SC angajează BARMANĂ. Telefon 0723.384.607. (p)

Angajăm OSPĂTARI/E și PIZZAR. Telefon 211994. (15572)

SC INDCOOP BATTOCCHIO SA angajează muncitori calificați (TÂMPLARI) și necalificați. Informații telefon 214393, str. Pădurii nr. 6. (15809)

Angajez TÂNĂRĂ, aspect plăcut, 19-30 ani, fără obligații, activități de SECRETARIAT. Telefon 0722.692.587. (15856)

Angajăm SECRETARĂ. Informații la telefon 280347. (15868)

SOCIETATE GERMANĂ oferă locuri de muncă excepționale, posibilități atractive de câștig. Telefon 0724.373.634; 0740.540.686. (15953)

Fabrică de încălțăminte din localitatea VÂRSAND, angajează MUNCITORI. Relații telefon 530066 sau 0745.617.443, orele 8-17. (15989)

SECURITY angajează PERSONAL de PAZĂ - INTERVENȚIE, băieți - fete. Telefon 228786. (16068)

SOCIETATE COMERCIALĂ de TEXTILE, angajează CONFECȚIONERE și OPERATORI MAȘINI de TRICOTAT. Informații la telefon 212324, int. 142. (15367)

SC „ARCOOM" SCCA, Arad, str. Clișca nr. 8, telefon 255889, angajează CONFECȚIONERE la mașini de cusut industriale. (15278)

Angajez PATISER (băiat) și VÂNZĂTOARE în Piața Mihai Viteazul. Telefon 0257/210717; 0723.511.095. (15852)

Angajăm (carte muncă) FEMEIE (20-35 ani) cu liceu. Telefon 0745.317.935. (15885)

SALON DE ÎNFRUMUSEȚARE angajează COAFEZE, MANICHIURISTĂ-PEDICHIURISTĂ (fete și băieți). Telefon 0257-282019; 0723. 306.248. (15897)

DEPOZIT FARMACEUTIC în ARAD angajează FARMACIST/ASISTENT FARMACIE, cu cunoștințe temeinice ca operator PC. Telefon 0745.122.940. (16034)

SC angajează ZIDARI, str. Șezătorii nr. 13. Telefon 274800; 0745.888.379. (16060)

SOCIETATE COMERCIALĂ angajăm COAFEZE - FRIZERIȚE în vad deosebit (P-ța UTA). Telefon 368611; 0745.619.835. (15981)

SC AGROINDUSTRIALA FÂNTÂNELE SA organizează concurs pentru ocuparea postului de ȘEF SECTOR MECANIC, în data de 14.08.2003, ora 10, la sediul unității din FÂNTÂNELE nr. 116. Informații telefon 250116. (15959)

Angajez VÂNZĂTOARE FLORĂRIE, tânără, experimentată, dinamică, program prelungit. Telefon 259190. (15866)

Angajez ZIDARI, ZUGRAVI, IZOLATORI, NECALIFICAȚI. Asigur cazare. Telefon 0744.844.356. (16110)

SC angajează urgent 15 persoane cu studii medii sau superioare. Se oferă carte de muncă, program flexibil, salar 3.900.000. Telefon 218757. (16095)

ASIBAN angajează INSPECTORI ASIGURĂRI, maxim 30 ani. Telefon 254746, 254691. (16083)

COMPANIE INTERNAȚIONALĂ DE MARKETING angajează SUPERVIZOR pentru coordonarea sondajelor de opinie în ARAD și județul ARAD. CONDIȚII: studii superioare, domiciliul stabil în ARAD, telefon, acces internet, vârsta maximă 35 ani. Trimiteți CV și scrisoare de intenție la 021/2080100, până la data de 15 august. (f. 3534747)

CASA CHARME angajează CONFECȚIONERE, salarizare avantajoasă, bonuri, decontare abonament. Telefon 214363, Mucius Scaevola, bloc S1, parter. (16103)

„MARIO STAR" angajăm ȘOFER, categoriile BC, vechime 2 ani. Telefon 259974. (16097)

Societate angajează MUNCITORI pentru CONFECȚIONAT BOLȚARI. Salar bun. Șimand, telefon 373599. (16145)

AUTOSERVICE angajează MECANICI AUTO cu experiență. Telefon 0788.412.213. (16152)

Angajăm INGINER MECANIC, specialist prelucrări mecanice, LĂCĂTUȘ CONFECȚII METALICE, SUDOR ELECTRIC. Telefon 253947. (16164)

Magazinul alimentar „CERNA" angajează VÂNZĂTOARE calificată, cu experiență, vârsta 25-40 ani, salarizare deosebită. Telefon 281581. (16206)

LOTERIA ROMÂNĂ organizează concurs pentru ocuparea postului de ECONOMIST. Condiții: domiciliul stabil în ARAD, studii superioare economice, cunoștințe operare calculator, lipsa antecedentelor penale. Telefon 255699. (16179)

Angajez PATISERĂ și VÂNZĂTOARE. Telefon 0257/210391. (16178)

PRIMĂRIA PĂULIȘ organizează în data de 22 august 2003, concurs pentru ocuparea postului de TOPOGRAF. Informații suplimentare la sediul primăriei sau la telefon 388101. (16186)

Restaurant LAKE GROVE - PĂDURICE angajează OSPĂTARI, AJUTOR BUCĂTARI, FEMEIE SERVICIU. Telefon 0744.639.809; 0745.258.251. (16197)

SILVANIA IMPEX angajăm CONFECȚIONERE. Oferim bonuri de masă. Str. Renașterii nr. 60, telefon 279624 (Micălaca). (16199)

Magazinul de animale exotice PIRANYA angajează VÂNZĂTORI. CV la telefon/fax 281122. (p)

Firmă angajează TÂMPLARI universali și FEMEI pentru FINISAJ. Telefon 259483. (16223)

SC „MAGIC INTERNAȚIONAL", firmă acreditată, caută ZIDAR- ZUGRAV, muncă în UNGARIA, contract un an. Telefon 211400; 0745.179.794. (16226)

Angajez (închiriez) scaun COAFEZĂ, FRIZERIȚĂ, MANICHIURISTĂ-PEDICHIURISTĂ, cu autorizație. Telefon 250339. (8358339)

PRESTĂRI SERVICII

„ANA-FRIG" repară: FRIGIDERE, CONGELATOARE, la domiciliu. Garanție 1 an. Telefon 210420; 0745.967.198. (16153)

Renovări apartamente, ZUGRĂVELI, GLETUIELI, ZIDĂRIE, tencuieli, faianțări, MONTAT PARCHET laminat, instalații sanitare. Telefon 240494; 0723.061.715.

Executăm TENCUIELI, ZUGRĂVELI: hale, case. REPARAȚII ACOPERIȘURI. Telefon 211646, 0740.994.503. (15699)

SILDOR PROD.
Reparații montaj, FRIGORIFICE și AER CONDIȚIONAT. Vânzări VITRINE, RAFTURI și CAMERE FRIGORIFICE, NOI. Telefon 0257-349121, 0257-270622. (c. 32)

Repar FRIGIDERE, CONGELATOARE, domiciliul clientului, garanție 1 an. Telefon 243765; 0744.867.352; 0723.030.262. (15867)

MADONA repară garanțial MAȘINI SPĂLAT AUTOMATE, FRIGORIFICE, casnice. Telefon 259339, 563027. (14930)

IZOSTRUCT execută HIDROIZOLAȚII, garanție 10 ani. Telefon 0722.262.147, 258376. (15270)

Execut REPARAȚII TELEVIZOARE COLOR, la domiciliul clientului. Telefon 228736; 0722.437.500. (15966)

Reparații: FRIGIDERE, CONGELATOARE, domiciliu, garanție 12 luni. Telefon 254073; 0740.081.123. (16080)

FOREZ FÂNTÂNI, ofer garanție. Telefon 0744.677.631. (16215)

DIVERSE

CURSURI CASA SINDICATELOR ARAD
face înscrieri la următoarele cursuri, cu durata de trei luni: OSPĂTARI, BUCĂTARI, MĂCELARI, BRUTARI, CAMERISTE, COAFURĂ, COSMETICĂ, VÂNZĂTORI, ELECTRICIENI. Înscrieri, zilnic, 10-18. Cursurile vor începe la 1 septembrie 2003. Informații suplimentare la telefon 231307. (15936)

Căutăm FIRMĂ pentru CONFECȚIONAREA unui număr mare de MEDALII. Rugăm SERIOZITATE. Telefon 0723.637.765. (16085)

Pierdut CIV + TALON pentru MERCEDES TD 300, cu număr înmatriculare CARAȘ SEVERIN (CS). RECOMPENSĂ. Telefon 211131. (16170)

PREZICĂTOARE

Mulțumesc domnului prof. PUICARU, (REFLEXOTERAPEUT), telefon 0257-281242, singurul care a reușit să-mi redea bucuria în familie. FANE. Telefon 0745.240.931. (16239)

În atenția tuturor arădenilor. Mă numesc Iuliana Dora,
ELENA
mi-a dezlegat cununia, m-am căsătorit cu bărbatul de care eram despărțită de 2 ani. Mii de mulțumiri. Telefon 0740.873.314; 267519. (16162)

Vestita tămăduitoare VALENTINA
lucrează cu lucru sfânt, dezleagă cununii, blesteme, scoate arginul viu, lecuiește beția, impotența, epilesia, dăruiește talismane de noroc și apărare. A fost testată de mari maeștri în magie albă și a fost recomandată tuturor oamenilor cu probleme. Pentru programare, telefon 0257 - 231258, 0721.564.457. (16011)

Anonim din ARAD. Felicitări
VALERIEI ZENA,
m-a lecuit de beție. Telefon 0257/262935; 0744.288.220. (15749)

Roxana din Germania. Felicitări
VALERIEI ZENA,
din ARAD. Mi-a adus soțul înapoi, care plecase cu alta. Sunați-o! 0257/262935; 0744.288.220. (15749)

Angela, Arad. Mă luptam cu o boală crudă de mai mulți ani. Am fost la mulți medici, din București, Cluj, fără rezultate. Am ajuns la doamna TAMARA,
cu ultima speranță. Mi-a scos arginul viu din corp, pe loc. Acum sunt mulțumită, sănătoasă. Nu am cuvinte să-i mulțumesc TAMAREI. Apelați cu încredere. Telefon 0257/368624; 0723.421.156. (16195)

TURISM

OFERTE TURISTICE de EXCEPȚIE. Telefon 253434, 281336. *www.siriustravel.ro (15290)*

(Continuare în pagina 16)

(Urmare din pagina 15)

CITAȚII

Se citează pârâții PECICAN LUCREIȚIA, născută GHERMAN și MIHALCOVICI MITRU, cu domiciliul necunoscut sau persoanele care justifică calitatea de moștenitori legali după aceștia, dacă sunt decedați, privind imobilul situat în ARAD, str. Luncii nr. 35, teren intravilan suprafață 277 mp, evidențiat în CF 2668 nr. TOP 2689/662/3 Micalaca, în dosarul nr. 5251/A/2003 al Tribunalului Arad, cu termen de judecată în 20.08.2003. (16148)

Se citează numitul KNILL IOSIF, cu domiciliul necunoscut, pentru a se prezenta la sediul Executorului Judecătoresc HORIA PĂSCULESCU, din ARAD, B-dul Gen. V. Milea, nr. 41, ap. 2, la termenul din data de 11.08.2003, ora 9, pentru a ridica sulta în sumă de 36.432.306 lei, consemnată de către MAIER MARCEL. (16211)

ÎNCHIRIERI

DEȚIN UTILAJE PATISERIE. Caut SPAȚIU DE ÎNCHIRIAT. Telefon 280957.

Închiriez (ofer) apartament două camere, mobilat, lângă Orizont, pe termen lung, 100 Euro. Telefon 259754; 0745.558.847. (15899)

Dau în chirie SPAȚIU DE DEPOZITARE, 300 mp. Telefon 0722.345.002. (15591)

Închiriez HALĂ 320 mp, zona UTA, preț negociabil. Telefon 272676; 0722.344.626. (15738)

Închiriez (ofer) apartament, Bd. Revoluției, 145 mp. Telefon 270176, 0745.529.407. (15292)

Ofer (închiriere) HALĂ NOUĂ, 200 mp producție, cu toate dotările, apropiere șoseaua Arad - Oradea. Telefon 0742.069.761; 0257 - 286633. (15321)

Închiriez casă singur în curte, central. Informații telefon 0723.333.012 sau 0722.241.520. (15983)

Închiriez (ofer) SPAȚII COMERCIALE, 25 - 50 mp, str. Andrei Șaguna nr. 35 (lângă BAT). Telefon 368685, 210422, 0744.280.270. (14701)

Primesc în gazdă doi băieți sau două fete. Telefon 0257 - 240642. (16032)

Închiriez 38 mp, Unirii 1, ap. 1, complet renovat. Telefon 0722.294.842; 0722.287.612. (14886)

Oferim spre închiriere SPAȚII COMERCIALE pentru: MAGAZINE, DEPOZITE, PRODUCȚIE. Telefon 281036. (c. 48)

Închiriez (ofer) SPAȚIU COMERCIAL amenajat, 70 mp, str. Lacului. Telefon 0257/228379; 0723.440.305. (15670)

Închiriez (ofer) apartament 2 camere, cu utilități, renovat complet pentru: sediu firmă, birouri, etc, spațiu comercial - Mărășești. Telefon 0744.621.260. (15985)

Închiriez apartament 1 cameră, mobilată, în Vlaicu. Telefon 0744.866.491. (15844)

Închiriez SPAȚIU COMERCIAL utilat, strada Barabas Bela. Telefon 250308. (15719)

Închiriez la 2 oameni căsătoriți, fără copii, apartament cu 2 camere, contorizat la apă, mobilat, în zona UTA, 4/8 cu 90 Euro + cheltuieli + 200 Euro garanție. Telefon 272153. (16073)

Primesc în gazdă o elevă sau o studentă. Informații telefon 0723.616.441 sau 0722.550.904. (15996)

Ofer închiriere apartament patru camere, mobilat, utilități, garaj. Telefon 0723.640.614. (15960)

Închiriez (ofer) garsonieră, central, confort I. Telefon 212695. (15875)

Ofer spre închiriere CABINET STOMATOLOGIC, complet dotat. Telefon 0722.722.449. (16096)

Închiriez apartament ultracentral, 150 mp + demisol 150 mp, posibil privatizare, str. 1 Decembrie 1918 nr. 4. Informații telefon 0721.222.058. (8538334)

Tineri căsătoriți, căutăm urgent gazdă în garsonieră, exclus Alfa și Confecții, nemobilat. Relații telefon 0722.622.396. (16114)

Închiriez (ofer) garaj, Micălaca, zona 100, Piața Miorița. Telefon 250845. (16116)

Ofer spre închiriere SPAȚIU COMERCIAL, central, apă, gaz, 150 Euro. Telefon 282826. (16118)

Ofer spre închiriere apartament 2 camere, contorizat, zona Piața Gării, etaj I. Telefon 0744.764.887; 0744.475.241. (16120)

Ofer apartament mic, 2 camere, semimobilat, zona Banu Mărăcine, căsătoriți, fără copii. Telefon 231002. (16123)

SPAȚIU DE ÎNCHIRIAT, Arad, str. Unirii nr. 1,60 mp. Telefon 0722.260.799. (16147)

Ofer spre închiriere SPAȚIU, 20 mp, ultracentral. Telefon 284000. (16157)

Închiriez (ofer) apartament 2 camere, mobilat, gaz, satelit, frigider, mașină automată. Telefon 259040. (16166)

Închiriez garaj lângă Benzinăria AMARAD. Telefon 0745.783.279. (16224)

Ofer una cameră, baie, antreu, pentru chirie. Telefon 276228. (16204)

PIERDERI

Pierdut carte verde, seria Ro/01/T, nr. 131622, SC ASIROM SA ARAD. O declar nulă. (16142)

Pierdut notificare, eliberată de DGFP Arad, pentru casele de marcat Compact, seria BT 00030331 și DT 000271, aparținând AF NOVI LIPOVA. Le declar nule. (7793372)

✝ DECESE ✝

Anunțăm încetarea din viață a celei ce a fost

ARITON CAROLINA,

în vârstă de 85 ani. Înmormântarea va avea loc sâmbătă, 9 august 2003, ora 14, de la Capela Cimitirului Eternitatea. Dumnezeu s-o odihnească în liniște și pace! Nepoții îndoliați.

Cu inimile zdrobite de durere anunțăm trecerea în neființă a scumpei noastre

PĂSCARU ROZALIA,

cea care a fost soție, mamă, soacră și bunică, la vârsta de 69 ani. Înmormântarea va avea loc azi, 8 august 2003, ora 13, de la domiciliul din str. Făt-Frumos, bloc A1-4, la Cimitirul GAI. Soțul PETRICĂ, fiul DĂNUȚ, nora SIMONA și nepotul VALENTIN, în veci îndurerați.

Cu inimile zdrobite de durere anunțăm moartea scumpului nostru tată, bunic și străbunic

NEȘCU PETRU TRAIAN

în vârstă de 83 de ani. Înmormântarea va avea loc azi, 8 august 2003, ora 16, la Cimitirul Sânicolaul Mic. Familia îndoliată.

Cu adâncă durere anunțăm încetarea din viață a unchiului nostru

AELENEI DUMITRU,

în vârstă de 66 ani, pensionar CFR, mecanic Depoul Arad. Înmormântarea va avea loc în localitatea CUVIN de la nr. 319, sâmbătă, 9 august 2003, ora 14. Nepoata ADRIANA cu familia.

✝ CONDOLEANȚE ✝

Profund îndurerat, transmit sincere condoleanțe domnului primar DOREL POPA, primar al Aradului, la despărțirea de tatăl său drag

IOSIF POPA.

Fie ca nădejdea revederii să aline suferința familiei îndoliate. Prefect, VASILE DAN UNGUREANU. (f.)

Toată compasiunea noastră inginerului SPIRIDON URSU la despărțirea de fratele său. Familia URSU. (16059)

Transmitem sincere condoleanțe domnului primar DOREL POPA, primar al Aradului, la despărțirea de tatăl său drag

IOSIF POPA.

Familia MARIN și SILVIA DUȚĂ.

Organizația orășenească P.S.D. CHIȘINEU CRIȘ, este alături de familia domnului președinte al Organizației Județene P.S.D. Arad, DOREL POPA, în aceste momente grele pricinuite de trecerea în neființă a tatălui său. Fi-ei țărâna ușoară!

Primarul orașului CHIȘINEU-CRIȘ, GHEORGHE BURDAN împărtășește durerea familiei domnului DOREL POPA, primarul Municipiului Arad, la trecerea în neființă a tatălui său drag. Dumnezeu să-l odihnească în pace!

Suntem alături de prietenul nostru OVIDIU POPA în aceste clipe grele pricinuite de decesul tatălui. Sincere condoleanțe! ANCA și MARCEL STÖCKL. (16112)

Salariații S.C. „RECONS" S.A. ARAD sunt alături de familia domnului primar DOREL POPA și-i transmit sincere condoleanțe la trecerea în eternitate a tatălui său. Dumnezeu să-l odihnească! (16115)

Colectivul S. J. METROLOGIE ARAD este alături de domnul primar DOREL POPA în încercarea grea prin care trece în aceste zile. Director IOAN STANCIU. (16121)

Suntem alături de familia domnului primar DOREL POPA în momentele grele pricinuite de trecerea în neființă a tatălui său. Administrația ZONEI LIBERE CURTICI ARAD. (16122)

Sincere condoleanțe familiei domnului primar DOREL POPA pentru pierderea tatălui drag. SC TÂRGURI, OBOARE, PIEȚE SA. (c.p.)

Suntem alături de doamna dirigintă ȘERB ELENA la marea durere pricinuită de decesul mamei. Elevii clasei a X-a D, Grupul Școlar IULIU MANIU. (Ag. Vârfurile)

LIGA JUDEȚEANĂ și FILIALA MUNICIPALĂ A PENSIONARILOR ARAD, este alături de domnul DOREL POPA, președintele PSD și primar al municipiului ARAD, în greaua încercare la decesul tatălui și transmit sincere condoleanțe familiei îndoliate.

Conducerea SC ARTERM SA este alături de domnul primar DOREL POPA în marea durere pricinuită de moartea tatălui. Exprimăm sincere condoleanțe familiei îndoliate. (16143)

Suntem alături de familia DOREL POPA, la decesul tatălui său. Împărtășim aceeași suferință cu prietenul nostru drag, EMI POPA. Familiile PRECUP - STIEGELBAUER. (16132)

Grupul „IMPACT QUARTET" împărtășește durerea pastorului DOREL POPA la decesul tatălui său,

POPA IOSIF.

Suntem alături de EMI, nepotul celui trecut la Domnul și de familia îndoliată. Dumnezeu să-i mângâie. IMPACT QUARTET. (16132)

Transmitem sincerele noastre condoleanțe familiei ing. POPA DOREL în aceste momente grele. Familia ing. DAN DĂNUȚ. (16136)

Nu uita când ți-e greu orice ar fi că Dumnezeu te ocrotește... El să umple golul lăsat de cel ce-a fost

POPA IOSIF.

Familia CIOBAN. (16154)

La trecerea în eternitate a tatălui său, în aceste momente grele, pentru DOREL POPA și familia sa, suntem alături de ei. Sincere condoleanțe! Familia VOICU. (16158)

Organizația Județeană de Femei a PSD ARAD este alături de domnul președinte DOREL POPA în marea durere pricinuită de moartea tatălui. Transmitem sincere condoleanțe familiei îndoliate. (16167)

Suntem alături de durerea domnului primar DOREL POPA pricinuită de pierderea tatălui drag. Sincere condoleanțe. Familia GREC. (16174)

Toată compasiunea și susținerea morală față de domnul primar al municipiului Arad, DOREL POPA, în momentele grele pricinuite de trecerea în eternitate a tatălui său. Dumnezeu să-l odihnească în pace! Șef ARR - Ag. Arad, ing. MÁNDEK FRANCISC. (Ag. Ineu)

Autoritatea Rutieră Română - Ag. Arad este alături de domnul primar DOREL POPA, în marea durere pricinuită de trecerea în neființă a tatălui său. Sincere condoleanțe. (Ag. Ineu)

Conducerea SPITALULUI CLINIC MUNICIPAL ARAD este alături de domnul primar DOREL POPA, în greaua pierdere suferită și îi transmite sincere condoleanțe.

Familia DR. FAUR MIRCEA este alături de familia domnului DOREL POPA în marea durere pricinuită de trecerea în eternitate a tatălui drag. Dumnezeu să-l odihnească în pace! (p)

Conducerea SPITALULUI CLINIC JUDEȚEAN ARAD este alături de domnul primar DOREL POPA în marea durere pricinuită de decesul tatălui și transmite sincere condoleanțe familiei. (p)

Împărtășim durerea domnului primar DOREL POPA la trecerea în veșnicie a tatălui domniei sale și exprimăm sincere condoleanțe familiei îndurerate. Dumnezeu să-l odihnească! COMPANIA DE TRANSPORT PUBLIC ARAD. (f. 3534749)

Suntem alături de domnul primar DOREL POPA în aceste momente de grea încercare pricinuite de trecerea în eternitate a părintelui drag și transmitem sincere condoleanțe întregii familii. Colectivul DIRECȚIEI DE DEZVOLTARE ȘI ASISTENȚĂ COMUNITARĂ. (16190)

În aceste momente de grea încercare sufletească, pricinuite de trecerea în eternitate a celui care a fost

IOSIF POPA,

suntem alături de domnul primar DOREL POPA și împărtășim durerea familiei îndoliate. Dumnezeu să-l odihnească și să-i așeze sufletul în lumină! Colectivul PRIMĂRIEI MUNICIPIULUI ARAD și CONSILIUL LOCAL ARAD (16190)

Suntem alături de familiile GHIȚĂ VICTOR și GHIȚĂ GHEORGHE în marea durere pricinuită de decesul mamei. Dumnezeu s-o odihnească în pace! Sincere condoleanțe! Familia VOIA AUREL. (16192)

Sincere condoleanțe domnului primar DOREL POPA pentru pierderea tatălui drag. SC PAB ROMANIA SRL - ARAD. (16193)

Sincere condoleanțe domnului GHIȚĂ GHEORGHE pentru trecerea în neființă a iubitei sale mame,

GHIȚĂ MARIA.

SC PAB ROMANIA SRL - ARAD. (16193)

Asociația de proprietari bloc 508 este alături de familia GHIȚĂ în marea durere pricinuită de moartea mamei, doamna

GHIȚĂ MARIA.

Sincere condoleanțe! (16201)

Colectivul DIRECȚIEI FISCALE ARAD transmite sincere condoleanțe domnului primar dipl. ing. DOREL POPA la decesul tatălui. (16202)

SINDICATUL LIBER AL PRIMĂRIEI MUNICIPIULUI ARAD este alături de familia domnului primar dipl. ing. DOREL POPA în momentele grele pricinuite de decesul tatălui. (16203)

Sincere condoleanțe domnului președinte al PSD ARAD, dipl. DOREL POPA la marea durere pricinuită de decesul tatălui. PSD - Filiala PECICA. (16181)

Dragă DORU, suntem alături de tine în durerea pricinuită de pierderea tatălui tău. MIRCEA & MAGDA FOȘLEA. (16208)

Colectivul REGIEI AUTONOME DRUMURI MUNICIPALE ARAD este alături de domnul DOREL POPA în marea durere pricinuită de moartea tatălui său și exprimă sincere condoleanțe familiei îndoliate. Conducerea RADM ARAD. (16213)

Familia DR. RANCU TIBERIU este alături de familia domnului DOREL POPA în marea durere pricinuită de trecerea în eternitate a tatălui drag. Dumnezeu să-l odihnească în pace! (p)

Conducerea și întreg personalul S.C. CENTRAL S.A. ARAD sunt alături de domnul primar DOREL POPA în greaua durere pricinuită de trecerea în neființă a tatălui, exprimându-și întreaga compasiune. Dumnezeu să-l ierte și să-l odihnească! (f. 3534755)

CONSILIUL JUDEȚEAN ARAD este alături de domnul primar DOREL POPA, în aceste grele momente, pricinuite de trecerea în neființă a tatălui. Transmitem sincere condoleanțe familiei îndoliate. Președintele Consiliului Județean Arad, CAIUS PARPALĂ. (f)

Colectivul S.C. CET ARAD S.A. își exprimă toată compasiunea față de domnul primar dipl. ing. DOREL POPA cu ocazia trecerii la cele veșnice a tatălui său și transmite sincere condoleanțe familiei îndoliate. Dumnezeu să-l odihnească! (16220)

Familia DUKA IOSIF ATILA, LIANA și ROBERT este alături de familia domnului primar DOREL POPA la marea durere pricinuită de moartea tatălui drag. Familia DUKA.

Colectivul DSV ARAD este alături de domnul primar DOREL POPA în marea durere pricinuită de moartea tatălui său și exprimă sincere condoleanțe familiei îndoliate. (16222)

(Continuare în pagina 17)

(Urmare din pagina 16)

FUNDAȚIA JUDEȚEANĂ A REVOLUȚIEI DIN DECEMBRIE 1989 ARAD este alături de colegul său, domnul DOREL POPA, în greaua încercare pricinuită de trecerea în neființă a tatălui său. Consiliul Director al Fundației.

Sincere condoleanțe familiei domnului primar DOREL POPA pentru pierderea tatălui drag. Director DSV ARAD, Dr. IERCAN SORIN. (16222)

Colectivul TEATRULUI DE STAT este alături de familia domnului primar DOREL POPA în marea durere pricinuită de moartea tatălui și exprimă sincere condoleanțe.

Suntem alături de domnul primar DOREL POPA, în marea durere pricinuită de trecerea în neființă a tatălui,
POPA IOSIF
și transmitem sincere condoleanțe familiei îndurerate. CENTRUL DE ÎNGRIJIRE ȘI ASISTENȚĂ SOCIALĂ, Dr. FIRA POPA.

Suntem alături de colega noastră IOVAN MARIA în clipele grele pricinuite de decesul tatălui. Sincere condoleanțe! LABORATORUL DE SĂNĂTATE MENTALĂ ARAD. (16235)

Colectivul SC SALUBRITATE SA Arad este alături de domnul POPA DOREL în durerea pricinuită de decesul tatălui său. Sincere condoleanțe familiei îndoliate! (16241)

SINDICATUL LIBER „SALUBRITATE" este alături de domnul POPA DOREL în încercarea prilejuită de trecerea în veșnicie a tatălui. Dorim mângâierea lui Dumnezeu să-i umple inima cu nădejdea revederii în veșnicii. (16240)

Conducerea și colectivul de salariați ai SC GOSPODĂRIREA COMUNALĂ SA Arad sunt alături de domnul primar DOREL POPA și-i transmit cele mai sincere condoleanțe, la decesul tatălui său drag. (16245)

✝ COMEMORĂRI ✝

Se împlinesc șase luni de când ne-a părăsit iubitul nostru soț, tată, socru și bunic,
căpitan (r)
CUCU GHEORGHE.
Cu aceeași vie iubire îl păstrăm veșnic în inimile noastre! Soția CUCU FLORICA și familiile prof. univ. dr. ARDELEAN AUREL și DORINA, Dr. COTORACI CORALIA și ADRIAN. Slujba de pomenire va avea loc sâmbătă, 9 august, ora 15, la Catedrala Ortodoxă Veche. (f. 3534750)

Se împlinesc 6 săptămâni de la trista și dureroasa despărțire de iubita noastră cumnată și mătușă
LUCAN HAJNALKA.
Primește-o, Doamne, în Împărăția Ta și odihnește-o în pace! Nu te vom uita niciodată. Cumnatele FLORICUȚA, LIVIA, familiile LUCAN STELIAN și LUCAN IONEL. (15715)

S-au scurs șase săptămâni pline de durere și lacrimi de la moartea fulgerătoare a iubitei mele fiice,

HAJNALKA LUCAN.
„Ai plecat din astă lume / Fără să spui un cuvânt/ Ne-ai lăsat durere-n suflet/ Cât vom trăi pe pământ." Vei rămâne mereu vie în sufletele noastre. Te plâng mereu, mama. Dormi în pace suflet blând! Parastasul și sfințirea crucii vor avea loc sâmbătă, 9 august 2003, ora 17, la Cimitirul Eternitatea-Capela Nosferatu. (16246)

Se împlinesc șase săptămâni de când moartea necruțătoare te-a luat dintre noi, scumpa mea soție,
LUCAN HAJNALKA (ZORICA).
De atunci lacrimile n-au încetat să curgă pe obrajii mei iar dorul de tine este tot mai mare, lăsând un gol imens în sufletul meu. Parastasul va avea loc sîmbătă, 9 august, ora 17, la Cimitirul Eternitatea-Capela Nosferatu. (16246)

Reamintesc celor care i-au cunoscut că astăzi se împlinesc 24 și respectiv 14 ani și 8 luni de când m-au părăsit pentru totdeauna dragii mei
DARIE TITUS-MIHAI,
fiu, la numai 22 ani și
DARIE STELUȚA,
soție. Dumnzeu să dea sufletelor lor liniște și odihnă veșnică. TATI. (15776)

Azi, 8 august, se împlinesc 5 ani de când a plecat dintre noi

învățător
PORAICU HARALAMBIE,
suflet nobil, blând și iubitor, om de mare caracter. Cu sufletul îndurerat și dorul fiecărei zile, îți sărutăm crucea tristului tău mormânt, noi cei care te-am iubit și acum te plângem: soția MARIA, fiica NUȚI și ginerele DAN. Sufletului tău, odihnă veșnică! (15887)

Destinul a fost crud, despărțirea dureroasă, când în urmă cu 1 an a plecat în veșnicie cea care a fost iubită fiică, mamă și nepoată

PĂRĂU
LILIANA MARIANA (BUCHAUER).
Parastasul și sfințirea crucii vor avea loc duminică, 10 august 2003, la Cimitirul Micălaca, ora 13.30. Mama ECATERINA, fiul FLAVIUS și bunica CATIȚA. (15946)

Cu adâncă durere în suflet anunțăm că se împlinesc 6 luni de la moartea dragei noastre soție, mamă și bunică

IVANOV NATALIA.
Dumnezeu s-o odihnească în pace! Slujba de pomenire va avea loc sâmbătă, 9 august 2003, ora 11, la Biserica Ortodoxă UTA. Familiile îndoliate IVANOV IOAN și SELEGEAN GEORGETA. (8358322)

Un moment de aducere aminte la un an de la dispariția celui care a fost

DEMIAN ILIE,
din CURTICI. Mai presus de luceferi, de brazi și de stele ai fost mai presus/ Căci faptele tale și visele tale trăiesc peste clipa când tu ai apus. Te plânge mereu soția ELENA, fiica DELIA și nepoata LARISA. (15986)

Gânduri nostalgice la 8 ani de la plecarea în veșnicie a
învățătorului
URSU VASILE.
Îl păstrează în amintire soția și fiicele. (16059)

Pios omagiu, la împlinirea a 5 ani de la trecerea în neființă a iubitului nostru soț și tată

FUIOREA MITRICĂ.
Cu sufletele veșnic îndurerate soția ELENA, fiica GABRIELA cu soțul RADU BORLEA. (16072)

✝ Au trecut șase săptămâni de când ne-a părăsit pentru totdeauna cea mai bună fiică, soră, cumnată și mătușă
TAMBOR ELENA - MIA (născută BÂRLETE),
din ARAD. Nu te vom uita niciodată și ne rugăm ca bunul Dumnezeu să te ierte și să te odihnească în pace! Familiile BÂRLETE și MOȘ, din SEBIȘ. (c. c.)

În 10 august se împlinesc 4 ani de la urcarea la cer a unui suflet bun și blând pe care Dumnezeu l-a iubit mai mult,
ALEXANDRU VLAȘIN,
din PECICA. Amintirea sa frumoasă va rămâne veșnic în inimile noastre, iar sufletul său veghează casa noastră pustie. Soția OLGA, fiul ALEXANDRU și socrii, în veci nemângâiați, în așteptarea revederii. Dumnezeu să-l odihnească! (16124)

Cu tristețe amintim că au trecut 5 ani de la decesul bunei noastre mamă, soacră, bunică
BOJIȚ LENUȚA.
Dumnezeu s-o odihnească! Familia BOJIȚ. (16098)

Cu lacrimi în ochi, cu sufletul plin de durere, un gol imens, necruțător, un an în care fiule dragă, frate și nepot n-am crezut că te-am pierdut,

BUCUR CORNEL.
La numai 15 ani a plecat de lângă noi, lăsându-ne toată viața lăcrimând și suferind. Parastasul va avea loc la Biserica UTA, sâmbătă, 9 august 2003, ora 11. CORNELE dragă, nu te vom uita niciodată, vei rămâne mereu în viața noastră. A ta mamă DORINA, sora FLORINA și bunicii. (16126)

O lacrimă pe mormântul dragului nostru care a fost
profesor dr.
TODA AUGUSTIN,
la împlinirea a 2 ani de la trecerea în neființă. Dumnezeu să te odihnească în pace! Soția NUȚI, fiica DIANA și nepoata AUGUSTINA. (16131)

Cu durere în suflet anunțăm că astăzi, 8 august 2003, se împlinesc 6 săptămâni de când moartea nemiloasă a luat-o dintre noi pe cea mai iubită soție, mamă, fiică, soră și cumnată

TAMBOR ELENA MIA.
Parastasul va avea loc duminică, 10 august 2003, de la ora 12.30, la Catedrala Ortodoxă Veche. Dumnezeu să o odihnească în pace! Soțul TEODOR și fiica LAVINIA. (16133)

Destinul a fost crud, despărțirea dureroasă, când în urmă cu un an ai plecat în veșnicie, cel care ai fost dragul meu fiu
DOREL BODEA.
Dumnezeu să te ierte! Parastasul de pomenire va avea loc sâmbătă, 9 august 2003, ora 11.30, la Mănăstirea FEREDEU (ȘIRIA). În veci nemângâiați, mama, sora, nepoata, cumnatul. (16144)

La împlinirea unui an de la despărțirea de cea care a fost soție și mamă minunată

BLAGOESCU GABRIELA,
parastasul are loc sâmbătă, ora 11, la Biserica Aradul Nou. Familia. (16149)

Triști și nemângâiați, cu sufletul pustiit de durere și lacrimi în golul ce a rămas în urmă ta, readucem în memoria celor ce l-au cunoscut pe iubitul nostru soț, tată, bunic,

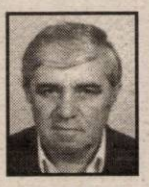

ing. IOJA IOAN PINTEA
cu ocazia comemorării parastasului de 6 luni de la deces și sfințirea monumentului funerar. Ceremonia va avea loc la Cimitirul din Micălaca Veche, sâmbătă, 9 august 2003, ora 16. Așteptăm cu mult drag pe cei ce l-au cunoscut și apreciat pentru a fi un moment alături de noi și cu sufletul alături de cel ce ne-a părăsit. Veșnic îndureraţi soția, fiica, ginerele și cele două nepoate, lumina lui. Familia. (16161)

Azi, 8 august se împlinesc 3 ani de lacrimi și durere de când ne-a părăsit scumpa noastră mamă și soție

EUGENIA CERĂCEANU.
Cu lacrimi în ochi și durere în suflet în veci nu te vor uita LIUȚA și CRISTI. Să-ți fie țărâna ușoară și Dumnezeu să te odihnească! (16176)

Se împlinește un an de la trecerea în neființă a celei ce a fost soție și mamă,
DURUȘ ANA.
Amintirea sa va rămâne veșnic trează în inimile noastre. Dumnezeu să te odihnească în pace! Parastasul va avea loc sâmbătă, 9 august 2003, la ora 11, la Biserica Ortodoxă UTA.

S-au scurs 3 ani de zile de când iubitul nostru fiu și frate

GELU COTOC,
a plecat spre Împărăția lui Dumnezeu. „Ne-atât de dor de glasul tău/ De fața-ți zâmbitoare/ Te regretăm atât de mult/ Absența ta ne doare/ Trei ani de lacrimi și de dor/ Un gol imens necruțător/ De când ne-ai părăsit fulgerător/ Trei ani în care n-am crezut/ Căcu GELU dragă, te-am pierdut." Slujba de pomenire va avea loc la Cimitirul Pomenirea, la mormânt, sâmbătă, 9 august 2003, ora 10. Nu te vom uita niciodată! Tati, mami și fratele AURELIAN. (16247)

Se împlinesc șase săptămâni de la trecerea în neființă a celui care a fost
TRIFA STELIAN.
Parastasul va avea loc sâmbătă, 9 august, ora 13, la Cimitirul Eternitatea. Dumnezeu să-l odihnească în pace! Familia. (16237)

✝ SERVICII FUNERARE ✝

IN MEMORIAM "KUKI"
Servicii Funerare Complete
Str. M Eminescu Nr.4
ÎN CURTE
Tel:211.929 - 0723.343.964
Magazin deschis la orice oră
OFERĂ:
SICRIE 10 modele de la 600.000 - 2.800.000
SICRIE LUX 6 modele de la 3.600.000- 10.500.000
SICRIE import 70.000.000 lei
Mânere. șuruburi accesorii
LENJERIE 7 modele de la 350.000 - 1.400.000
GRATUIT ! ! ! !
Transportul sicriului la domiciliu
ÎNBĂLSĂMATUL
Plata în Rate ! ! !
Transport Intern și Internațional

RO STYL COMPANY
SERVICII FUNERARE COMPLETE
PRODUCĂTOR SICRIE
ARAD, STR. M. EMINESCU 22, TELEFON 214.422
Magazin deschis și noaptea
OFERIM
● SICRIE 10 MODELE DE LA 500.000 LA 3.600.000
● SICRIE LUX 4 MODELE DE LA 4.500.000 LA 20.000.000
● LENJERIE DECES 6 MODELE DE LA 300.000 la 2.000.000
● CRUCE, LUMÂNĂRI, PROSOAPE, BATISTE, MÂNERE și ȘURUBURI SICRIU
OFERTĂ SICRIU FAG CRUCE RESPETE 1.500.000
APELÂND LA SERVICII: ÎMBRĂCAT, FORMOLIZAT ȘI TRANSPORT BENEFICIAȚI DE 15% REDUCERE LA SICRIU
TRANSPORT INTERN ȘI INTERNAȚIONAL
▼PLATA ȘI DUPĂ ÎNCASAREA AJUTORULUI DE ÎNMORMÂNTARE.
PĂREREA DVS. CONTEAZĂ!
TELEFON 0744.690.121

POMPE FUNEBRE
Servicii Funerare Complete
Piața UTA Bloc U6
colț cu magazinul electrice
Telefoane 272.660
0722.962.119
0788.900.928
magazin DESCHIS la orice oră
OFERIM
- Programări înmormântări
- Sicrie, respete, cruci
- Lumânări, batiste, prosoape
- Executăm transport în localitate și județ
- Spălat, îmbrăcat
- La comandă colaci, colăcei și coroane
Plata și după încasarea ajutorului de înmormântare.

complex
Capri
de vânzare

4 CASE UNIFAMILIALE
ARAD , str. Ardealului 27

vindem vile la cheie
CU POSIBILITATEA DE PLATĂ ÎN RATE

FINISAJE ȘI DOTĂRI:
- fundație și elevație din beton armat
- planșee modulare Laging sistem, realizate de Ecosysteme srl Timișoara
- acoperiș tip Bramac - Austria
- termoizolație și tencuială exterioară tip STO - Germania
- pardoseală rece și pardoseală caldă
- trepte și glafuri placate cu granit
- ușă blindată
- instalație telefonică ISDN
- cablu TV
- sistem de alarmă
- video interfon
- barieră la aleea privată cu telecomandă
- tâmplărie PVC cu rulouri PVC și geamuri termopan
- instalație de incălzire cu centrală proprie, cu programator săptămânal

PARTER: 178,8 mp
garaj
hol
living
baie
bucătărie
terase

ETAJ: 142,6 mp
hol
dressing
2 băi
4 dormitoare
balcoane

italCASE

RO - 1900 TIMIȘOARA
Calea Buziașului 16 A
tel. 0256 / 222 033

(c-443/2003)

s.c. TEBA Arad Industry Build Division SRL Arad, str. Patria 14

angajează INGINER CONSTRUCTOR

Se oferă:
- transport gratuit
- bonuri de masă
- asistență medicală la sediul societății

Persoanele interesate vor depune un CV la sediul societății, str. Patria, nr. 14, sau pe fax nr. 0257/280.701.

(3534724)

Vreți să cumpărați?
Nu aveți bani?
EURO-CASSA S.R.L.
2.000 → 25.000 EURO
Apartament casă, teren, pământ etc.
6% comision/an 100 luni durată de rambursare
EURO-CASSA Telefon: 284.390
ORAR 8⁰⁰-17⁰⁰ B-dul Decebal nr. 2-4, cam. 211.
(S.C. PROIECT)
(2639216)

EURO STIL
Complex Podgoria, tel. 270.930

Prinde ocazia verii: Bibliotecă ASTORIA 4,05 m cu numai 12.995.000 lei

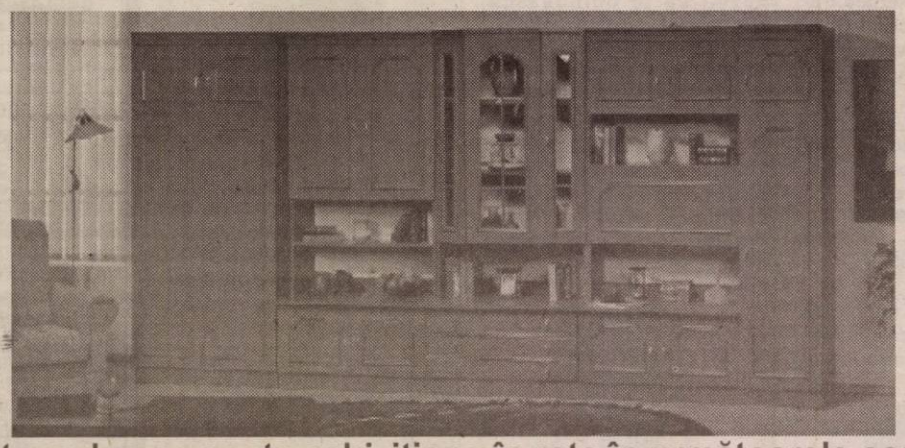

Acest produs se poate achiziționa în rate în următoarele condiții:
- Salariul dvs. minim 2.100.000 lei
- Salariul soțului/soției minim 2.100.000 lei
- Fără giranți
- Avans 0%
- Actele se fac direct în magazin!

(3401700)

PROGES pentru amenajări interioare
Str. Dorobanți nr.55
Tel: 0257-282.021

PARCHET LAMINAT
de la 167.000 lei /mp*
LAMBRIURI LAMINATE, TAVANE POLISTIREN
PROMOȚIA LUNII !
PARCHET CLICK 230.000 lei/mp*
*Preț fără T.V.A.
(c 166)

PIASTRELLE SRL LUGOJ
Importator direct Italia - Spania
vinde en-gros și en-detail:

ARAD,
Cl. Timișorii 50
Tel.: 287 630
Cl.Radnei 198 - 200
Tel.: 0257/ 369 133

GRESIE pentru interior de la 155.000 LEI/mp.
GRESIE pentru exterior de la 225.000 LEI/mp.
FAIANȚĂ de la 150.000 LEI/mp.
PARCHET MELAMINAT 8 mm trafic intens.
Tapet, tavane false, robinetărie și accesorii.
TVA inclus.
IMAGINEA CASEI TALE!
(C.A. 2003)

AMA GRUP INTERNATIONAL
!! CELE MAI MICI PRETURI !!
anvelope radiale GOOD YEAR și SAVA
(TURISME, CAMIONETE, CAMIOANE)
toata gama de anvelope DANUBIANA
6.990.000 lei
ANVELOPA TRACTOR SPATE (14.00 - 38/8PR)
telefon: 0257.270.262
Arad, str. Câmpul Liniștii, nr. 1 (fost TOFAN GRUP)
(C.A. 2003)

TERMOPLAST
FERESTRE UȘI * PVC
Viitorul obligă ...
Tâmplărie PVC cu profile ALUPLAST Germania, feronerie Germania,geam termopan
NOU !!! Vânzări în rate
Rulouri ,jaluzele si plase de tantari.
Sisteme de garduri,porti si balustrade din aluminiu.
aluplast
TEL 0257 273.550 sau 0723 249.716 ; 0722 995.957
(C.521/2003)

S.C TRANSDARA S.A ARAD
ANGAJEAZĂ

CONTABIL ȘEF CONDIȚII :
- studii superioare de specialitate;
- vechime în posturi similare min. 5 ani;
- disponibilitate la program prelungit;
- bune cunoștințe de operare PC;
- domiciliu în Arad, telefon;

Absolventi promotia 2003 specialitatea : ELECTRICIAN AUTO
CASIER

ELECTRICIAN AUTO CONDIȚII :
- 5 ani vechime;
- domiciliul în Arad, tel.;

RELAȚII: la sediul firmei din Arad,str.Liviu Rebreanu nr.95 sau tel.:256.308, 256.309
(C.A. 2003)

ATENȚIE!

3 ACCESORII CADOU!**

Motorola T190 19 $* | Alcatel 501 29 $* | Nokia 3410 54 $* | Sony Ericsson T300 99 $*

OFERTA CONNEX - Reducere de 50% la orice tip de abonament până la sfarşitul anului (31 decembrie 2003). Oferta valabilă până la 31 august 2003.

*Prețurile nu includ TVA și sunt valabile doar pentru conectare în rețeaua Connex.
**Incarcator Auto, Hands Free, Husa pentru modelele Motorola T190, Nokia 3410 si Sony Ericsson T300.
Incarcator Auto si Husa pentru modelul Alcatel 501(Hands Free incorporat).
In limita stocului disponibil.

CG & GC® Soluții IT Complete Pentru Biroul Dumneavoastră

DEALER CONNEX

(3534760)

B-dul Revolutiei nr.42, Telefon: 0257.236.565, E-mail: cgarad@cg-gc.ro

www.cg-gc.ro 0722.55.77 99 www.gsm4all.ro

Produse de calitate, de la BTAS

Cu o experiență de opt ani în producerea obiectelor din poliester armat cu fibră de sticlă (PAFS), firma arădeană **BTAS** vă oferă o gamă variată de produse pentru casa dumneavoastră. Obiecte sanitare (chiuvete de baie și bucătărie, cădițe, căzi), mobilier de curte (mese, scaune, tobogane), pervaze pentru geam, blaturi de bucătărie, scaune pentru spații publice (stații de tramvai, arene sportive), cabine pentru telefoane publice, table școlare. Toate acestea de diferite modele, mărimi și culori.

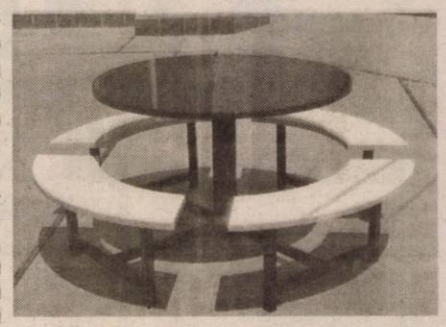

În comparație cu produsele similare, dar fabricate din alte materii prime, cele din PAFS au o calitate superioară, datorită poliesterului armat cu fibră de sticlă, care prezintă mai multe avantaje față de porțelan, tablă, fontă, sau acril. Principalele avantaje sunt: rezistență mecanică ridicată, pierderi termice scăzute, posibilitatea de reparare, greutate mai mică. „Trebuie să insist asupra diferențelor dintre obiectele din PAFS și cele din acril. Din cauza asemănării vizuale a acestor materiale, atât clienții cât și vânzătorii nu pot face deosebirea între ele. Acrilul, având doar o întăritură din fibră de sticlă și nefiind armat, are o rezistență mecanică mai scăzută. La diferențe bruște de temperatură apar probleme, ceea ce duce la fisurarea produsului. Așa ceva nu se întâmplă la produsele din PAFS. E bine ca la cumpărare să se ceară certificatul de calitate, unde ar trebui să fie precizat materialul din care e realizat produsul", spune **Viorel Tuchlei, patronul firmei BTAS.**

Poliesterul armat cu fibră de sticlă nu e un material toxic!

„Un client, având și o ofertă de căzi din acril, mi-a spus că PAFS-ul e toxic, povestește Viorel Tuchlei. Ideea a fost avansată de un comerciant care vinde căzi din acril. Acest lucru nu e adevărat, asigur cumpărătorii că poliesterul armat cu fibră de sticlă nu e toxic, materialul e folosit chiar și în domeniul alimentar".

În ultimii ani producția BTAS® s-a diversificat; din produsele noi amintim *pervazele de geam, blaturile de bucătărie și mobilierul de curte.*

- **Pervazele de geam** - sunt ușoare
  - ușor de întreținut
  - au rezistență mecanică ridicată, nu prezintă pericolul ruperii în timpul transportului și al asamblării
  - nu se decolorează în timp sub incidența razelor solare, datorită gelcoatului folosit, care e tratat cu soluție UV
- **Blaturile de bucătărie** - li se pot atașa, în procesul tehnologic, unul sau mai multe din cele 4 modele de chiuvete de bucătărie produse de BTAS, ce se pot executa la aceeași culoare
- **Mobilier de curte** - sub formă de masă rotundă cu 4 băncuțe sau mese de curte cu dimensiuni între 1,20 - 3 metri. Acestea sunt, într-adevăr, mai scumpe decât cele din plastic, dar au o rezistență în timp mult mai mare.

Pentru a veni în întâmpinarea clienților, BTAS a inițiat acțiunea ZIUA PORȚILOR DESCHISE, în care persoanele fizice pot cumpăra, de la sediul din strada Grădina Poștei nr. 3.12D (telefon 259496), produsele BTAS® la preț de producător.

„Datorită comenzilor mari pe care le avem ne cerem scuze clienților că în această lună avem Ziua Porților Deschise doar în 29 august", încheie Viorel Tuchlei.

(C.125/2003)

S.C. SABINA & CO şi firmele la care aceasta este asociat majoritar

Angajează:

- ▲ confecționere calificate sau necalificate;
- ▲ confecționere pentru mașini KETT
- ▲ operatori mașini de tricotat
- ▲ tăietor confecții pentru croit
- ▲ electrician pentru automatizări

Informații la sediul societăți din Arad, str. Peneș Curcanul nr. 7, sau telefon 212.324, int. 142.

(2639213)

Centrul de Transfuzie Sanguină Arad

anunță REPETAREA LICITAȚIEI deschise pentru atribuirea contractului de furnizare de produse alimentare contra bonurilor valorice curente cuvenite donatorilor de sânge conform Legii nr. 4/1995.

Data limită pentru depunerea ofertelor este de 14 august 2003 ora 10, la sediul CTS Arad, str. Spitalului nr. 4.

Ofertele se deschid la sediul CTS Arad la data de 14 august 2003 ora 12.

Garanția de participare este de 10.000.000 lei.

(3534761)

Mobilizează-te la cadouri!

*...şi dacă te abonezi prin noi primeşti pe loc un cadou: o husă de telefon şi un hands free**!*

OFERTA CONNEX • Reducere de 50 % la orice tip de abonament până la sfârşitul anului (31 decembrie 2003). Ofertă valabilă până la 31 august 2003.

*Prețurile nu includ TVA. **în limita stocului disponibil. Detalii în magazin

QUASAR

DEALER CONNEX

ARAD - Ziridava Shopping Center parter, Tel: 206.069

(C.A./2003)

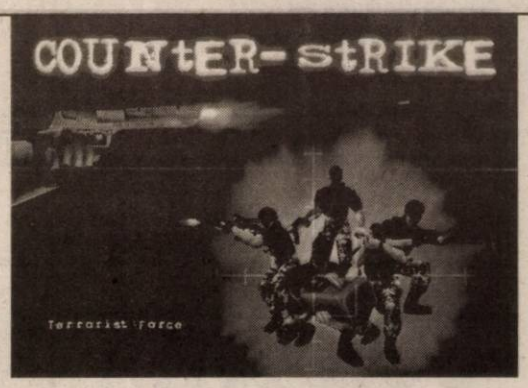

Concurs

COUNTER-STRIKE

Netcafe Jelen organizează concurs de COUNTER-STRIKE în data de **16 august 2003.**

Înscrierile se fac la Netcafe Jelen, până în data de **14 august 2003** ora 20.

Echipele combatante vor fi de **4 jucători!**

Premii:

bani şi abonamente!

NET cafe

Informații suplimentare la Netcafe Jelen, str. M. Eminescu nr. 55-57, telefon 280-751 int. 140

(c.305/2003)

S.C. SATLINE S.R.L. TELEFON 251.461, 0744/507.211 SHOW ROOM ARAD, Piata Mihai Viteazul - BL. M7 - PARTER
TÂMPLĂRIE DIN ALUMINIU ŞI P.V.C. NOU! RATE / 5 ani AVANS 0
CU GEAM TERMOPAN; PROFILE PVC TROCAL Germania; PROFILE ALUMINIU Grecia (c.80)

S.C. B.A.P.D. S.A. Arad
Vinde prin magazinele de specialitate
situate în Arad, cât și în județ:
Ineu, Pâncota, Sebiș, Lipova, Sântana, Chișineu-Criș, Șimand
următoarele produse:
- Cabluri și conductori electrici
- Aparataj de joasă și medie tensiune
- Corpuri de iluminat
- Condensatori și motoare electrice
- Aparataj electrocasnic
- Organe de asamblare
- Cuie
- Sârmă de bobinaj
- O gamă largă de scule
- Cauciucuri, furtune, curele trapezoidale,
- Vopsele, grunduri
- Biciclete
- Contoare pentru branșament și apartament
- Klingerit
- Electrozi și sârmă sudură

PREȚURILE SUNT FĂRĂ CONCURENȚĂ
Pentru cantități mari de marfă Acordăm posibilitatea de negociere a prețului precum și transport până la client.
Informații la tel. 0257-281165
Executăm: diverse scule și matrițe de orice complexitate.
Informații la tel. 0257-270360 sau 0257-270367
(c.432/2003)

CONFORTUL TERMIC ARE UN SINGUR NUME!
IMMERGAS CENTRALE TERMICE
NUMĂRUL 1 ÎN ITALIA, ACUM ȘI ÎN ROMÂNIA!
CALITATE ŞI SIGURANȚĂ LA UN PREȚ IMBATABIL!
În toate magazinele specializate în instalații.
(2639089)

S.C. REMAT S.A. Arad
angajează
Director economic
Condiții:
- studii superioare de specialitate
- experiența în domeniu minim 5 ani
- cunoștințe operare PC

Informații la telefon 0744.770.648.

Mecanici utilaje
Cererea pentru concurs și C.V.-ul se depun la sediul societății:
S.C. REMAT S.A. Arad
Str. Câmpul Liniștii nr. 1
Tel. 281.760, 246.124

Filiala în România a grupului italian
FERROLI
caută colaboratori pentru comercializare
·CENTRALE TERMICE DE APARTAMENT
·RADIATOARE
Relații la telefon
021 / 413.22.50
0740.112.998

cea mai modernă reprezentanță DACIA
la fiecare autoturism nou cumpărat ai un PACHET DE CADOURI SURPRIZĂ

drive test autoturisme noi, în rate și leasing
service auto în garanție și post garanție, piese auto.
montăm și suprastructuri
TOATE ÎNTR-UN SINGUR LOC
Calea Aurel Vlaicu nr.282, tel: 22 70 56
SC VERBIȚĂ SRL
(C.A.389/2003)

(c.652)
TÂMPLĂRIE PVC cu GEAM TERMOPAN CALITATE GERMANĂ GEALAN Fenster-Systeme
ARAD, STR. CAIUS IACOB BL.R
FOSTUL Mag. CĂMINUL (lângă BANC POST)
[RATE până la 5 ani avans zero]
Cel mai bun! Cel mai ieftin!
Tel: 0257-213.145, 0788.391.769, 0788.391.770, 0722.528.185

CORAURA Telefon : 270525
CORAURA Telefon : 270525
Rate fixe
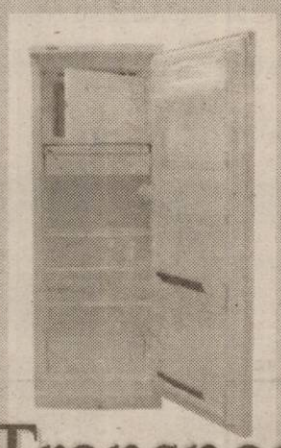
avantaje
·perioada maximă 3 ani
·fără girant
·avans 0%
·rate mici dobândă mică

instalare gratuită
Transport GRATUIT în tot județul
(c.15/2003)

s.c. AMRO - DC s.r.l.
uși și ferestre
din lemn stratificat cu geam termopan, sistemul de profil german Euronut.
ARAD, STR. FRĂȚIEI NR. 29
tel. 0257 - 259.483, 0723.068.257
(2639024)

FĂ-ȚI VACANȚA CU SUZUKI
10% REDUCERE

GARANȚIE 3 ani sau 100.000 Km
www.suzukivest.ro
SWIFT cu 5 uși de la 5.727 € (fără TVA)
DOTĂRI STANDARD: dublu airbag, închidere centralizată, geamuri față acționate electric faruri și oglinzi reglabile electric
DOTĂRI OPȚIONALE: ABS, aer condiționat, servodirecție
VÂNZĂRI CASH, ÎN LEASING SAU PRIN CREDIT BANCAR
FINANȚARE PRIN SARA LEASING
RS SARA MOTORS ARAD Importator SUZUKI în România
Calea Radnei nr. 221, Tel./fax 0257-22.92.72, 25.39.29
(C.A.623/2002)

WEST BANK S.A.
ARAD, B-dul Revoluției nr. 88
TELEFON: 284.888; FAX: 285.202
WESTERN UNION TRANSFER DE BANI®
Cel mai rapid mod de a primi bani din toată lumea

ADEVĂRUL
Cotidian independent Arad

ARIS-SA
Partenerul întreprinzătorilor care se respectă
s.c. ARIS s.a. Arad
Calea Victoriei 33-35
Fax: 250.675
Tel: 256.488 257.337

Anul XV, nr. 3982 | 16 pagini | SÂMBĂTĂ 9 AUGUST 2003 | 5.000 lei
adevarul@arad.ro; adv.pub@arad.ro | http://adevarul.arad.ro
Publicație auditată de BRAT | Tiraj mediu zilnic vândut: 30 531

Lacrimi în Valea Timocului

Ștefan Tabuia

Dintre vecinii României, numai despre sârbi ni se spunea că ne sunt prieteni. Ei și Marea Neagră. Cu Serbia, iar mai târziu cu Iugoslavia am avut mai totdeauna relații prietenești. Am fost adeseori aliați, dar niciodată adversari beligeranți. Cu excepția unei perioade scurte în anii '50 când dictatorul de la Kremlin căuta să ne învrăjbească, cu sârbii am fost în relații politice, economice și militare dintre cele mai bune.

Și mai știam că românii noștri din Banatul sârbesc se bucură de drepturi apreciabile. În urmă cu patruzeci, cincizeci de ani ascultam cu emoție, duminică de duminică emisiunea în limba română la Radio Novisad, gustând cu plăcere din dulceața limbii noastre rostită în grai bănățean vechi. Vorbele aveau o rezonanță anume, iar cântecele populare ne îmbiau inimile. Nici prin cap nu ne trecea că pe Valea Timocului sute de români vlahi (de la valahi) își duc zilele într-un climat de discriminare crâncenă. Din datele statistice care ne-au parvenit rezultă că în zona Timocului, la granița dintre România, Bulgaria și Serbia trăiesc peste patru sute de mii de români în 320 de sate și 20 de orașe, cele mai multe populate exclusiv de români sau în mare majoritate. Cifrele ne parvin de la statistica sârbească realizată în anul 2002, ceea ce înseamnă că nu au fost umflate în mod artificial de români, după cum ar vrea sârbii să ne determine să credem. Trebuie să menționăm că în țara vecină minoritățile naționale sunt ținute din scurt și nu prea îndrăznesc să-și declare în mod deschis apartenența etnică. Așa se face că la recensământul din 1991, în Timocul sârbesc au fost găsiți doar 17 mii de vlahi, de peste 20 de ori mai puțini decât la numărătoarea de anul trecut. Ce înseamnă aceasta? Nimic altceva decât teama româno-vlahilor de a-și declara apartenența etnică unor autorități brutale, gata să-i reprime pe cei nesupuși.

Vlahii noștri de pe Valea Timocului povestesc că ei locuiesc în acele locuri încă de pe vremea romanilor, ba chiar înainte de a intra Traian în Dacia și au continuat să trăiască și după retragerea lui Aurelian. Și mai spun că ei, de când se știu, au vorbit românește și au trăit după datinile și obiceiurile poporului nostru. Pentru a-și păstra ființa națională ei vorbesc despre ajutoarele domnitorilor din Țara Românească, despre bisericile ortodoxe la care s-au închinat și în care au slujit preoți români în limba română.

(Continuare în pagina 4)

Aradul, în sărbătoare

Foto: Viorel Musca

- *„Zilele Aradului" au debutat cu un bombardament de confetti*
- *După cuvântări, lumea bună a orașului s-a plimbat în calești*
- *Peste 5.000 de pensionari au mâncat pe gratis în cinstea sărbătorii*
- *În Piața „Avram Iancu" - „Târgul meșterilor populari" - „decor" pentru cântecul și jocul românesc*
- *Seară incandescentă*

Într-o atmosferă de mare sărbătoare au început, ieri, „Zilele Aradului". Sute de arădeni au fost prezenți la deschiderea oficială, în timpul căreia, mai marii Aradului au ținut o serie de discursuri. După ce primarul **Dorel Popa** a declarat deschisă sărbătoarea, mii de confeti au fost aruncate dintr-un avion, piața Palatului Administrativ părând desprinsă dintr-un basm. A urmat o paradă, prin centrul municipiului, a naționalităților conlocuitoare din județ și a elevilor de la școlile arădene care vor participa la diferite concursuri ce se desfășoară pe parcursul celor trei zile. Cinci calești trase de cai au înconjurat centrul orașului, după care au plecat spre ștrand urmate de alaiul de arădeni curioși și dornici de distracție. Odată ajunși la ștrand, au fost întâmpinați de parașutiștii Aeroclubului Arădean „Traian Vuia", care au aterizat, în mulțime, cu eșarfe inscripționate cu însemnele Aradului și cu numele unor sponsori. Încă din prima zi, arădenii au avut parte de mai multe surprize, care de care mai interesante...

Nadia Bodran

(Pe larg, în pagina 11)

Speculații privind preluarea Gaz-Vest

Fostul președinte Ilievici, în zilele bune pentru Gaz-Vest

„Nu suntem într-o tranzacție clară cu cineva anume", spune președintele SIF Banat-Crișana

Piața distribuției de gaze este dominată în prezent de cei doi mari operatori de stat: Distrigaz Nord și Sud, dar pe măsura liberalizării acesteia operatorii privați vor avea suficiente șanse de dezvoltare. Ceea ce face ca interesul pentru cei existenți să crească. Companiile internaționale din domeniu nu vor ezita să achiziționeze afaceri deja construite, pe care să le dezvolte. Faptul este confirmat de recenta achiziționare a unei companii private de distribuție a gazelor de către o companie americană. Ca efect, achiziția a accentuat speculațiile privind posibila vânzare a Gaz Vest Arad de către acționarul său majoritar SIF Banat-Crișana și Fondul de investiții Environmental Investment Partners (E. I. P.).

Doru Sava

(Continuare în pagina 3)

În acest număr

Datoriile către CET pun în pericol salariile angajaților *Pag. 7*

Gospodărirea Comunală scoate la licitație pompele funebre *Pag. 7*

Sanitas Arad cere: Disponibilizații din spitale - redistribuiți în unitățile medico-sociale *Pag. 5*

Olimpici arădeni la Costinești *Pag.3*

Căminul *Pag. 9*

În luna iulie A fost înregistrată cea mai mică rată a șomajului *Pag. 3*

Preselecție pentru locuri de muncă în Germania *Pag. 3*

Americanu' nu îți bagă în traistă!

Adjunctul șefului Misiunii de la Ambasada SUA din București, dl. Thomas Delare, a ținut un scurt discurs în debutul celei de a doua ediții a „Zilelor Aradului".

Înainte de a ura succes sărbătorii orașului nostru, înaltul oaspete american a transmis un mesaj din partea Ambasadei SUA la București. Domnia sa ne-a asigurat încă o dată că SUA ne va sprijini în continuare în ceea ce privește integrarea în NATO și Uniunea Europeană precum și în lupta anticorupție, prin realizarea unei reforme a justiției.

În ceea ce-i privește pe români, dl. Thomas Delare a punctat ideea că, pentru a nu pleca tinerii noștri în străinătate, trebuie create noi locuri de muncă, americanii fiind dispuși să ne ajute la acest capitol prin parteneriate economice solide.

Chiar dacă îndemnul la muncă pentru arădeni poate părea ciudat atunci când este exprimat în debutul a trei zile de cântec, joc și voie bună, credem că, după ce sărbătoarea și distracția vor fi luat sfârșit, trebuie să ne apucăm serios de muncă. Nu de altceva, dar parafrazând un cunoscut proverb, americanu' te ajută, dar nu-ți bagă și-n traistă!

Nicolae Oprean

ÎNCHIRIEZ SPAȚII PRODUCȚIE
500 m², 1000 m², 1500 m² – cu toate utilitățile
TELEFOANE 272.812, 0721.269.706

Meditația zilei

Când îl urmezi pe Isus, nu ai de ce să pui la socoteală cât te va costa acest lucru.

„Adevărul" vă ascultă

La telefonul dimineții, 280944, între orele 9,00-12,00

☎ **Mulțumiri.** Dl. V. G. mulțumește cordial colectivului Cantinei CARP pentru modul plin de dăruire cu care îi întâmpină pe pensionari și pentru răbdarea pe care o are cu aceștia.

☎ **Rămas pe dinafară...** Dl. Iuliu Cuvalcic din Arad, str. Aleea Azuga, nr. 110 ne roagă să atragem atenția Oficiului Poștal Județean că domnia sa nu mai apare în cartea care conține codurile poștale.

Comunicăm cu această ocazie tuturor celor care se află într-o situație asemănătoare că, în curând, se va publica o completare la cartea de coduri poștale, urmând a fi cuprinse aici toate persoanele rămase pe din afară din cauza unor erori nedorite.

☎ **Vuiet infernal.** Dl. Sergiu Rusu ne aduce la cunoștință următorul fapt: **„De câteva zile, în capătul străzii Câmpul Liniștii a fost montat un tub care degajă aburi. Problema este că face non-stop un zgomot infernal și nu mai putem închide un ochi întreaga noapte."**

Respectiva instalație aparține CET-ului și, după cum am aflat, o echipă de muncitori s-a deplasat, deja, în cursul zilei de ieri pentru a rezolva problema.

Redactor de serviciu, D.R.

Calendar

✎ Astăzi, Soarele răsare la ora 5 și 51 minute și apune la ora 20 și 33 de minute. Au trecut 218 zile din acest an.

✎ Au mai rămas 145 de zile până în 2004.

✎ **Praznicul zilei: Biserica ortodoxă:** Sf. Apostol Matia, Sf. zece Mărt. pentru icoana lui Hristos; **Biserica greco-catolică:** Sf. Ap. Matia; **Biserica romano-catolică:** Edit, Emod.

A venit barza!

La Arad: Adelina Tomoioagă, Alin-Sebastian Latcu, Robert-Sergiu Ciobanu, Evelina-Camelia Tomoioagă, Maria-Alexandra Mihiț, Daniel Rus, Maria Rus, Fabian Vasile Petrița, Kovacs Mark Daniel, Ameli-Valentina Pap.

Comenzi taxi

☎ ALFA PLUS - 349.349; 256.222
☎ TAXI ALFA - 22.88.88; 25.25.26; 0723.200.301; 0745-50.60.70
☎ TAXI ARAD - 244.244; 274.444; 0722755440
☎ DIESEL STAR - 212.222; 0722.361.011; 0745.645.645
☎ EUROPA - 275.555; 0723.677.555; 0744.828.163
☎ FAVORIT - 280.000; 281.111; 0740083333; 0742409992
☎ GETAX - 280.705; 280.100; 280.548
☎ MIRCO MILI - 230.530; 230.730

Meteo

Vremea va fi predominant frumoasă și se va răci ușor. Cerul va fi senin, cu unele înnorări temporare în cursul după-amiezelor, în regiunile de deal și munte. Vântul va sufla slab la moderat din sector nordic.

Temperatura maximă 26 la 29°C
Temperatura minimă 13 la 15°C

La Beliu, praznicul de pită nouă

Consiliul Local Beliu organizează în data de **10 august**, în cea mai apropiată zi de duminică de sărbătoarea Sfintei Mării Mari, tradiționalul **Praznic de pită nouă**. Sărbătoarea câmpenească se va desfășura în **Dumbrava** din localitatea Beliu, începând de la **ora 11**. Din programul dedicat sărbătorii desprindem evoluția unor grupuri vocale, soliști vocali și instrumentiști, soliști dansatori, dansuri populare.

Cinematografe

DACIA: Pop Star (SUA) 10; 12; 14; 16; 18; 20
MUREȘUL: Blanche (Fr.) 10; 12; 14; 16; 18
ARTA: Prinde-mă, dacă poți (SUA) 15; 17,30; 20
SALA MICĂ: Casa întoarsă pe dos (SUA) 15,30; 18,30
PROGRESUL: Războiul stelelor - ep. II (SUA) 16; Puicuțe bune (SUA) 18
INEU (9-10 august): Nasul stresat (SUA) 16; 18

Rețeta zilei - Imitație de pizza

Cantitate: 3-4 cartofi fierți în coajă, 2 ouă, 100 g brânză, câteva felii de salam, sare, piper, oregano,ulei, boia.

Mod de preparare: Se curăță cartofii de coajă, se taie felii, se pun în tigaie cu puțin ulei și peste ei se adaugă brânza și salamul. Se bat ouăle cu sare, boia, piper și oregano și se toarnă în tigaie peste brânză și salam. Se lasă până se rumenește oul, se răstoarnă pe o farfurie și se servește „pizza" cu ketchup.

S.C. „Adevărul" SRL nu-și asumă responsabilitatea pentru conținutul articolelor publicate, aceasta revenind în exclusivitate autorilor.

HOROSCOP

Sâmbătă, 9 august 2003

Berbec (21.03-20.04). Sunteți foarte preocupat, în aceste zile, de câteva probleme care se vor rezolva în cele din urmă de la sine.

Taur (21.04-20.05). Un sfârșit de săptămână care o să vă aducă câteva surprize. Financiar, nu stați tocmai rău.

Gemeni (21.05-20.06). Toate planurile dvs. cu privire la o vacanță de vis riscă să se spulbere dacă mai stați mult pe gânduri.

Rac (21.06.-22.07). Sunteți pus astăzi să alegeți între două persoane la care țineți în egală măsură.

Leu (23.07-22.08). În aceste zile, în viața dvs. își face tot mai mult simțită prezența o umbră de regret.

Fecioara (23.08-22.09). Ar trebui să nu mai fiți atât de fâstâcit și să-i spuneți persoanei de care v-ați îndrăgostit ce simțăminte aveți pentru ea.

Balanța (23.09-22.10) Riscați să rămâneți pe din afară dacă așteptați să vă pice norocul în brațe.

Scorpion (23.10-21.11). O zi cum nu se poate mai bună pentru a ieși la o plimbare alături de jumătatea dvs.

Săgetător (22.11-21.12). Învățați să fiți mai direct și în același timp să nu-i răniți pe ceilalți cu aprecierile dvs.

Capricorn (22.12-19.01). Aveți mult de furcă cu o problemă pe care șeful v-a încredințat-o spre rezolvare.

Vărsător (20.01-20.02). Sunteți dispus să faceți compromisuri chiar și acolo unde acestea nu și-ar avea rostul.

Peștii (21.02-20.03). Aveți, în sfârșit, câteva zile libere la dispoziție. Vă puteți relaxa departe de stresul de la serviciu.

ADEVĂRUL
COTIDIAN INDEPENDENT ARAD
Editor: S.C. ADEVĂRUL Arad S.R.L.
COD FISCAL R 1681938 ● COD SICOMEX 19.604
● CERTIFICAT J 02/1886 / 31 X 1991 ● COD SIRUES 020956601 ● ISSN 1220 - 7489

Redacția și administrația: 2900 Arad, Bd. Revoluției nr. 81. Telefoane: SECRETARIAT - 281802, fax 280655, 280625; ADMINISTRAȚIE - CONTABILITATE - 281797; MICA PUBLICITATE - 210775; MAREA PUBLICITATE - 280904; CLUBUL PRESEI - 280989.

Consiliul de administrație: președinte - MIRCEA DORGOȘAN, telefon 281802, 280625; vicepreședinte - MIRCEA CONTRAȘ, telefon 281802, 280625; membri: LIZICA MIHUȚ, telefon 280070, ȘTEFAN TABUIA, telefon 280854, MIRCEA ȚÎȘCĂ, telefon 280904.

Colegiul de redacție: ȘTEFAN TABUIA (redactor-șef), telefon 280854; MARCEL CANCIU (șef secție foto), telefon 281701; ALEXANDRU CHEBELEU (șef secție sport), telefon 281701; GABRIELA GROZA (secretar general de redacție), telefon 280854; VASILE FILIP (șef secție cultură-învățământ-tineret), telefon 281855; 280003; IOAN IERCAN (șef secție politică), telefon 280943; DORU SAVA (șef secție social-economic), telefon 281738; NICOLAE OPREAN (șef secție actualități), telefon 281855; 280003; MIRCEA ȚÎȘCĂ (șef secție publicitate și difuzarea presei), telefon 280904; MIRCEA DORGOȘAN (președinte al Consiliului de administrație), telefon 281802, 280625.

Tiparul executat la Imprimeria S.C. MEDIAGRAF S.A. ARAD, str. Feleacului F.N., telefon 250902, fax 250920.

„Adevărul" poate fi citit și pe Internet la adresa http://adevarul.arad.ro

Abonați-vă la ADEVĂRUL

CURȘUL VALUTAR

VALORI ÎNREGISTRATE IERI, 8 AUGUST 2003

Denumirea valutei	BNR	BCR		BRD		Banca Transilvania		Banca Românească		Banca Romexter	
		C	V	C	V	C	V	C	V	C	V
Euro	37328	37100	37600	37100	37550	36300	37450	37170	37600	36960	37
Dolar S.U.A.	32921	32500	33100	32600	33110	32200	33000	32668	33181	32505	33
Forint	144	135	149	138	146	136	144	-	-	138	

Utilitare

PRIMĂRIA MUNICIPIULUI

Program de relații cu publicul (camera 5) l miercuri-vineri între orele 8-12; marți-joi în orele 8-12; 15-17 - tel. 284.744, tel. centr 281.850.

PIEȚE, TÂRGURI

Astăzi este zi de piață la Chișineu C Lipova, Pâncota, Felnac, Grăniceri, Hălmag Moneasa, Pecica, Vărșand, Socodor, Șei Vladimirescu, Zimandu Nou, Covăsânț. Târg săptămânale se desfășoară astăzi la Lipo Pâncota, Hălmagiu, Moneasa.

* Sunt deschise târgurile de animale de Beliu, Pecica, Lipova, Sântana, Bârzava, Ar Obor și Sânicolaul Mic.

FARMACII DE SERVICIU

• Farmacia **REMEDIUM** Arad, B-Revoluției nr. 52-54. Program luni-vineri: 7, 20,00, sâmbătă 8,00-14,00. Telefon 2331 Eliberează medicamente compensate și gratu • Farmacia **OMNIAFARM**, Calea Aurel Vlaicu, Z28, cu program zilnic de la orele 8,00-22, Telefon 271724. Eliberează medicamente co pensate și gratuite. • Farmacia **LIBRO PHAR NON STOP**, Calea Aurel Vlaicu 60-68 (lângă dionul UTA) telefon 212.992. Eliberează med mente compensate și gratuite. • Farma **TEAHAFARM**, Bd-ul Revoluției nr. 65. Progr luni-vineri 8-21, sâmbătă 9-13. Telefon 254.5 Eliberează medicamente compensate și gratu Farmacia **ELPIS PHARM** Micălaca, zona Pi Soarelui, str. Voinicilor, colț cu str. Păsunii, 193, sc. A, parter. Program: luni-vineri 8-20, sâ bătă 8,30-14. Tel: 259.619.

URGENȚE STOMATOLOGICE

Asigură Cabinetul din str. Crișan (în spate Gionelli), program non-stop. Telefon: 253794.

• Urgențe stomatologice asigură și cabin din B-dul Revoluției nr. 62, ap. 17. Zilnic: confo orarului (robot pe telefon); sâmbătă între 9- Telefon: 256.665. I Cabinetul Stomatologic Calea Victoriei nr. 7 A asigură zilnic urgen inclusiv sâmbăta, între orele 10-15. Tele 095.565.622.

Cabinetul stomatologic din B-dul Revolu nr. 95, etajul I, asigură urgențe, zilnic între o 8-14, telefon 282184.

Cabinetul Stomatologic din str. Românului 4 (lângă antichitățile de pe colț cu Mețianu) a ură zilnic urgențe stomatologice între orele 9- 15 - 20. Telefon 0744/752.020; 0723/013.704.

DISPENSAR VETERINAR

Dispensarul veterinar din Aradul N efectuează zilnic, orele 8-16 (sâmbăta 8-12) e men trichineloscopic, castrare porcine, ecorna viteilor, însămânțări artificiale. Telefon 287.298

CITIREA APOMETRELOR

Luni, 11 august: Pescăruș, Achile, 13 Ma Infanteriei, Cezar, Santinelei, Troiei, Lalele Bujor, Petru Rareș, Comunarzilor, Poetu Călțunaș, Alexandru cel Bun, Zânelor, Alunu Ulpiu, Țichindeal, Teuz, Năsăud, Solom Caisului, Orfeu, Libertății, Rotarilor, Tebei, A. V Deltei, H. Sava, A. Șaguna cu soț, A. Karoly Șaguna fără soț, Bela Bartok, Clopoței Minervei, Crișan, Ghiba Birta, I. Marșieu.

ADMINISTRAȚIA FINANȚELOR PUBLICE

Administrația Finanțelor Publice a municipi Arad: Asistență contribuabili (impozitul pe ver global) - telefon 280633, 280733, int. 198 (p soane fizice) și 125 (persoane juridice) între o 8,00-12,00. Informații mai pot fi obținute la adr de web: www.finantearad.ro

ÎNREGISTRĂRI ÎN CAZ DE DECES

Biroul de Stare Civilă - decese face înr istrări după următorul program: sâmbăt duminică, între orele 9,00-11,00. Tel. 281850.

TELEFON DE URGENȚĂ LA POLIȚIE: 955

Noul număr de centrală telefonică al I. (Inspectoratul Județean de Poliție) Arad: 2071

PROTECȚIA CONSUMATORULUI

B-dul Revoluției, nr. 50. Telefon: 257049.

GARDA FINANCIARĂ

B-dul Revoluției nr. 79, telefon: 281119

INSPECTORATUL TERITORIAL DE MUNCĂ ARAD

Str. Episcopiei nr. 11-13, tel.: 2117 211862, 257251

În luna iulie

A fost înregistrată cea mai mică rată a șomajului

La conferința de presă, care a avut loc ieri, la sediul Agenției Județene de Ocupare a Forței de Muncă Arad, purtătorul de cuvânt al acestei instituții, d-na **Claudia Miuțescu**, ne-a informat cu privire la faptul că în luna iulie, rata șomajului a scăzut, ajungând la 4%, adică cea mai mică rată înregistrată în ultimii ani.

De asemenea, numărul beneficiarilor de indemnizații de șomaj a scăzut cu 501, înregistrându-se 3421 de șomeri în plată, din care 1605 sunt femei. Pentru aceștia, Agenția a plătit în iulie 6,884 miliarde de lei.

Mihaela Gogota

Copil mușcat de câine

Polițiștii arădeni îl cercetează pe **Dorin Macovei** din Lipova pentru că nu a avut grijă de câinele său - un Ciobănesc german - care a mușcat un copil.

Bărbatul de 52 de ani este pasibil de pedeapsă conform Ordonanței Guvernului nr. 55/2002, care prevede amenzi drastice și chiar închisoarea pentru proprietarii de câini care nu iau măsurile impuse de lege pentru a preveni atacurile animalelor.

Speculații privind preluarea Gaz-Vest

(Urmare din pagina 1)

SIF a intrat în afacere anul trecut, când a achiziționat 25% din acțiuni, în urma unei majorări de capital cu 3 milioane dolari. E. I. P. fond de investiție regional pentru Europa Centrală și de Est deține 29% din acțiuni, restul fiind deținute de Comera S. A. Achiziția SIF a ridicat valoarea companiei la 12 milioane dolari.

De mai bine de o jumătate de an, Gaz Vest este subiectul unei dispute dintre acționari și managementul companiei. În urma acesteia, Liviu Ilievici, președinte, și-a dat demisia. Subiectul a fost refuzul SIF de a achita a doua tranșă aferentă majorării de capital, în valoare de 1,5 milioane dolari, înainte de a avea rezultatele unui audit. Însă, la începutul acestui an, SIF a vărsat și restul de bani, încheind subscripția acțiunilor achiziționate.

Referitor la speculațiile privind o nouă schimbare a acționariatului Gaz Vest și posibilitatea preluării acestuia de către un investitor din domeniu, Ioan Cuzman ne-a declarat: „Există un mare interes pentru Gaz Vest pentru că nu e o afacere rea. Nu suntem însă într-o tranzacție clară cu cineva anume. Asemenea discuții le purtăm tot timpul întrucât suntem o societate de investiții." Și ca societate de investiții, SIF investește într-o afacere, o dezvoltă și apoi, dacă i se oferă oportunitatea, o vinde cu profit. Situație în care s-ar putea afla totuși și Gaz Vest.

Cronica măruntă

● Dacă pentru majoritatea arădenilor zilele de la sfârșitul acestei săptămâni sunt dedicate distracției și relaxării, pentru alții vor însemna ore întregi de muncă. Polițiștii, jandarmii sau organizatorii Zilelor Aradului vor munci din plin. Șeful Biroului Poliției Rutiere, **Ioan Roșca**, roagă arădenii să manifeste înțelegere față de agenții de circulație și să respecte indicatoarele portabile care au fost montate. „Noi sperăm ca arădenii să se simtă bine și, împreună cu celelalte autorități, dorim să asigurăm un climat de ordine și siguranță civică. Nu vrem să stricăm nimănui sărbătoarea, dar dacă vom fi forțați, vom aplica și amenzi...", a precizat subcomisarul Roșca.

● La finalul etapei din reforma Sănătății privind disponibilizările și reorganizarea unităților sanitare din județ, prefectul Dan Ungureanu a ținut să-și exprime mulțumirea legată de modul în care s-au implicat în această acțiune o parte a autorităților locale. În acest sens, a nominalizat viceprimarul din Lipova, Petru Toma și primarul orașului Ineu , Nicolae Mehelean. „Din partea acestora s-a observat foarte clar o implicare serioasă. Ne mândrim că avem și primari capabili", afimă prefectul.

● Temperaturile ridicate înregistrate în ultima perioadă au făcut tot mai multe victime. Pe lângă persoanele vârstnice și cardiaci, Serviciul județean de Ambulanță este solicitat zilnic de tinere muncitoare de la fabricile textile, care leșină pe fondul căldurii din ateliere. Cadrele medicale de la Ambulanță sugerează arădenilor să evite pe cât posibil expunerea la soare, cât și încăperile supraîncălzite, să consume multe lichide și să se alimenteze corespunzător.

● Primăria orașului Chișineu Criș și conducerea Grupului școlar „Mihai Veliciu" din localitate au inițiat o acțiune de reamenajare a monumentului funerar ridicat de înaintași pentru cinstirea memorandistului Mihai Veliciu. Prin aceste lucrări, edilii orașului au dorit să aducă un omagiu celor care au contribuit la edificarea României moderne.

● În luna iulie au fost încheiate două cursuri de formare profesională. În prezent sunt în derulare alte patru cursuri de calificare, pentru care se mai pot face înscrieri în meseriile de: confecționer îmbrăcăminte, confecționer încălțăminte, tapițer și ospătar. Absolvenții acestor cursuri, care provin din rândul șomerilor, vor avea loc de muncă asigurat.

● De la începutul anului și până în prezent, Comitetul Județean de Creditare a primit opt documentații pentru care s-a solicitat un credit de 2,966 de miliarde de lei, pentru crearea a 30 de noi locuri de muncă, din care 15 pentru persoanele provenite din rândul șomerilor. Din totalul celor opt dosare depuse de către agenții economici, trei dintre ele au fost aprobate. Creditul acordat este de 1,731 miliarde de lei. S-au creat 18 locuri de muncă.

● Seara, pe la ora 11,00, **Strut Iulian**, de 50 de ani, din Vladimirescu era afumat bine când s-a angajat în traversarea drumului prin loc nepermis și fără să se asigure. Covaciu Gheorghe, de 48 de ani din Arad, aflat la volanul unui BMW cu numărul AR-03-TXO, nu l-a mai putut evita pe inconștientul pieton, accidentându-l.

● Pentru diverse infracțiuni la regimul circulației, **Andreuț Gavriluț**, de 30 de ani, din Curtici și **Kovacs Oszkar**, de 29 de ani, din Sintea Mare au fost băgați la răcoare. Primul are de stat după gratii un an și jumătate, iar al doilea vreo șase luni. Răstimp suficient ca să mediteze adânc asupra faptelor lor.

Răzbunare a călăuzelor la frontieră

Somalezi snopiți în bătaie și cu banii luați

Trei somalezi au fost găsiți de către polițiștii de frontieră într-un lan de porumb de la marginea localității Chișineu Criș. Ei au fost bătuți zdravăn de către călăuzele care urmau să-i treacă ilegal în Ungaria. Motivul altercației se pare că a fost legat de banii pe care călăuzele i-au cerut înainte. Era vorba de 1360 de dolari, sumă care ar fi trebuit să le asigure somalezilor accesul în mult visatul spațiu Schengen. După primele investigații și îngrijiri medicale, pe care cei trei fugari le-au primit la Spitalul din Chișineu Criș, s-a ajuns la concluzia că starea sănătății lor este destul de bună.Poliția face cercetări pentru depistare agresorilor.

Polițiștii de frontieră din Nădlac și Curtici au mai reținut zilele trecute încă două persoane care încercau să treacă ilegal frontiera. Un vasluian de 20 de ani și un timișorean de 23 de ani. Primul nu avea permis de conducere (și încerca să părăsească țara cu un autoturisnm Chrysler), iar al doilea nu deținea pașaport. Ambii vor fi cercetați de către autorități pentru infracțiunile comise.

Olimpiu Bulzan

Triste și dureroase momente, ieri după-amiază, pentru primarul Aradului, DOREL POPA, care și-a condus pe ultimul drum scumpul său tată. În aceste clipe de grea încercare sufletească, redacția ziarului ADEVĂRUL este alături de primarul Dorel Popa și îi transmite sincere condoleanțe.

Foto: Șt. Matyaș

Preselecție pentru locuri de muncă în Germania

Agenția Județeană de Ocupare a Forței de Muncă Arad ne-a informat că a primit o adresă, din partea Oficiului pentru Migrația Forței de Muncă, care informează cu privire la preselecția pentru locuri de muncă în Germania. La această selecție pot participa persoane între 18-35 de ani, cunoscătoare de limba germană bine și foarte bine, vechime în domeniu minim 2 ani precum și cunoștințe în domeniu.

Meseriile căutate sunt: *asistent medical generalist, vânzător produse alimentare, cofetar, patiser, viticultor, vinificatori precum și tehnicieni și ingineri viticoli.*

Persoanele interesate trebuie să se adreseze în perioada 11-12 august a.c., la Oficiul pentru Migrația Forței de Muncă, str. Walter Mărăcineanu, nr. 1-3, etaj 4, camera 300, sector 1, București, tel. 021/3158844 sau fax 021/3124668.

De asemenea, vă mai informăm că aveți nevoie de următoarele documente: 2 poze tip pașaport, buletin de identitate și copie, pașaport plus copie, fișă personală care se ia de la Oficiu de Migrație, Curriculum Vitae în limba română, Curriculum Vitae în limba germană, copie legalizată a diplomei sau certificatului de calificare pentru meseriile solicitate și o traducere a diplomei făcută de un traducător autorizat, copie legalizată a cărții de muncă și traducere, adeverință medicală de la medicul de familie din care să reiasă că sunteți apt medical și nu suferiți de boli cronice, cazier judiciar valabil pe anul 2003, iar pașaportul și buletinul de identitate să mai fie valabile minim un an.

Mihaela Gogota

Timp de o săptămână

Distroficii muscular au învățat noi tehnici sportive

Ieri, s-a încheiat tabăra de sport organizată pentru persoanele cu handicap din cadrul Asociației Distroficilor Muscular (ADM), filiala Arad. La aceasta au participat 28 de persoane, din care 15 în scaun cu rotile care au învățat diferite tehnici sportive pentru baschet, tenis, tir cu arcul, etc.

D-l Arballo director internațional al sporturilor în cărucior a fost cel care s-a ocupat de participați. Antrenorul american a fost foarte mulțumit de activitatea prestată de cei prezenți, cărora le-a acordat calificative de bine și foarte bine. Acesta a făcut și o donație de șapte cărucioare și patru arcuri de tir filialei arădene a distroficilor. Donația este în valoare de 10.000 de dolari.

„Sunt foarte mulțumit de ceea ce au învățat membrii noștri și dorim să mai facem astfel de acțiuni", spune d-l **Mihai Fighir**, președintele A.D.M., Arad.

M. Gogota

Parteneriat româno-maghiar la Zilele Aradului

În cadrul proiectului de finanțare externă „Panorama Arad - Gyula" sunt finanțate o serie de acțiuni menite să ducă la o mai bună cunoaștere reciprocă a tradițiilor culturale specifice acestor două zone. O astfel de acțiune este și Zilele Aradului, unde sunt invitate să participe 60 de persoane din Gyula, care vor fi implicate în desfășurarea programelor culturale.

În cadrul proiectului Panorama Arad - Gyula, Primăria Arad a obținut o finanțare nerambursabilă în valoare de 52.845 euro.

G. Knap

Consiliul Județean „oficializează" colaborarea cu belgienii

Consiliul Județean Arad va primi, în perioada 11-12 august, vizita unei delegații oficiale din Provincia Flandra de Vest (Belgia) care va avea ca finalitate semnarea unui protocol de colaborare între cele două părți.

Protocolul va constitui baza unui parteneriat durabil care își propune să implementeze acțiuni comune în vederea obținerii unui beneficiu reciproc pentru comunitățile implicate. Par-teneriatul se va extinde și la nivel de instituții educaționale, organizații publice și voluntare, asociații de sprijinire a afacerilor, instituții de cercetare.

Actul de colaborare va fi încheiat pe o perioadă de patru ani și va intra în vigoare în termen de șase luni de la semnarea lui, prin definirea unui plan concret de acțiune.

Pe lângă semnarea protocolului, care va avea loc în dimineața zilei de marți, membrii delegației se vor întâlni cu reprezentanți ai Camerei de Comerț Arad, ai Zonei Libere și Terminalului Cargo.

Sorina Ambruș

Olimpici arădeni la Costinești

Recent, un grup de elevi olimpici din Arad s-a întors dintr-o tabără de o săptămână la Costinești. Această tabără a fost pusă la dispoziția elevilor clasați pe locurile I-III la Olimpiadele naționale pe discipline de învățământ de către ATTTȘ Arad.

Costineștiul ne-a primit cu brațele deschise, cu inconfundabila lui atmosferă de tinerețe, voie bună și distracție. Soarele, marea, nisipul, pescărușii - toate au făcut să ne simțim extraordinar. Diminețile petrecute pe plajă, serile pe faleză sau la discotecă ne-au făcut să uităm de ceasurile de trudă și de renunțările din timpul anului, când pregăteam concursurile școlare.

A fost o săptămână de vis, iar la sfârșit, când ne-am luat rămas bun de la Costinești, toți purtam în suflet speranța revederii în vara viitoare.

Călina Popovici

Colegiul Național „Elena Ghiba Birta"

Protocolul pe plan local PSD-PSM este compromis

La conferința de presă de ieri, Mihai Lelik, președintele PSM Arad, s-a lansat în o serie de atacuri la adresa PSD, în special a lui Edeleni Coloman, pecetluind, practic, soarta negocierilor privind protocolul de comasare prin absorbție PSD-PSM la nivel local.

„Dacă se va desființa PSM, vom face alt partid socialist", a declarat Lelik.

● *Presiuni la adresa lui „Brutus"*

Lelik a spus că de la București se fac presiuni foarte mari asupra sa, pentru a accepta comasarea. **„Am fost sunat de către Ioan Popa, cu care am vorbit aproape o oră. A încercat să mă convingă, dar degeaba. A spus că vrea să vină la Arad, împreună cu Sasu. Din partea mea, să vină, dar nu la PSM, ci la PSD. Minodora Ilie mi-a reproșat că nu vreau să cedez și m-a numit Brutus, după care mi-a trântit telefonul".**

● *PSM Arad merge la Congres*

Astăzi, la Plenara Comitetului Județean, se desemnează cei patru delegați la Congresul Extraordinar din 23 August, convocat de către Comitetul Național de Reorganizare al PSM, condus de către președintele Constantin Rotaru. Acesta l-a informat telefonic pe Lelik că procesul din 7 august, referitor la nulitatea protocolului de comasare prin absorbție, a fost amânat pentru data de 21 august.

● *A doua contestație*

Rotaru a fost nevoit să facă o nouă contestație, întrucât pe 29 iulie a fost depus la TMB protocolul de comasare, împreună cu cererea de radiere a PSM. După cum spune Rotaru, se pare că la mijloc este o nouă încălcare a legii, care prevede că protocolul este nul dacă nu este înregistrat în termen de 10 zile de la semnarea lui. **„Nu există altă explicație decât modificarea datei semnării. Pe măsură ce voi primi documentele, voi ține la curent membrii de partid și opinia publică. Voi trimite două scrisori deschise, una lui Sasu și una lui Cozmâncă, să afle și dânșii ce înțeleg unii membrii PSD Arad, în special d-l Edeleni, prin valori ale social-democrației. Aceasta, pentru că foștii lideri ai PSM îmi spun să trec la PSD pentru salvarea valorilor comune ale socialismului și social - democrației"**, a declarat Lelik.

Simion Todoca

Ioan Slavici - o „punte" între Arad și Timișoara

În cadrul conferinței de presă de ieri, prefectul Dan Ungureanu împreună cu P.S. dr.Timotei Seviciu, Vasile Dan - președintele Uniunii Scriitorilor (Filiala locală), Dorin Gurban - primarul Șiriei, Adrian Șimon - directorul Direcției pentru cultură și Ileana Florea, a prezentat demersurile făcute în ultimele două luni în vederea aducerii rămășițelor pământești ale marelui scriitor Ioan Slavici de la Panciu, județul Vrancea, la Șiria.

În ultimii ani au fost mai multe încercări de acest gen, iar acum există o șansă reală ca proiectul să aibă finalitate. Urmașii scriitorului au acceptat inițiativa, iar autoritățile din județul Vrancea și-au exprimat acordul de principiu, urmând ca luni, în cadrul unei ședințe a Consiliului Local Orășenesc Panciu, să se ia decizia finală.

Evenimentul a reușit să unească, pentru prima data, mediile culturale și intelectuale din cele două orașe rivale, prin inițiativa universităților „Vasile Goldiș" din Arad și „Ioan Slavici" din Timișoara de a investi sume importante în vederea construirii la Șiria a unui Institut de Cercetări Filologice purtând numele marelui scriitor. **„Nu vrem un simplu transfer de oseminte! Evenimentul are o însemnătate deosebită, fiind dublat de ridicarea acestui centru cultural"** a declarat dl Vasile Dan. Aradul așteaptă de mult această „reparație" culturală, mai ales că la data de 17 august 2003 se împlinesc 78 de ani de când s-a stins din viață Ioan Slavici.

L. Buțiu

Programul "Lapte și corn" va fi extins la nivelul grădinițelor

Programul "Lapte și corn" va fi extins, începînd cu luna septembrie, la nivelul grădinițelor de stat cu program normal de patru ore.

Ministerul Administrației și Internelor și Ministerul Educației au elaborat un proiect de ordonanță de urgență care prevede acordarea gratuită în învățământul preșcolar de stat, începînd cu 15 septembrie 2003, a unor produse lactate și de panificație în limita unei valori zilnice de 5.000 de lei pentru fiecare copil.

Contractele de furnizare a produselor vor fi atribuite prin licitație electronică sau pe baza procedurilor privind achizițiile publice.

Suma suplimentară totală pentru acoperirea acestui program extins este estimată la 274 miliarde lei și va fi asigurată din bugetele locale ale județelor și sectoarelor municipiului București.

La nivelul minicipiului București și al județelor, va fi constituită o comisie (formată din prefect, președinți ai consiliilor județene, primari, inspectorate școlare, reprezentanți ai direcției de sănătate publică, oficiului pentru protecția consumatorilor și direcției generale a finanțelor publice) care va urmări modul de aplicare a programului.

Proiectul de ordonanță de urgență urmează să fie analizat în ședința de Guvern de săptămîna viitoare.

Executivul a decis, în august 2002, ca programul "Lapte și corn" să fie aplicat la nivelul elevilor din clasele I - IV din învățământul de stat.

Miss ARAD este...

Aseară, pe scena mare de la Ștrandul Neptun după o lungă așteptare, s-a desfășurat concursul de frumusețe „Miss Arad". O manifestare prinsă în programul Zilelor Aradului dar organizată de către Agenția Prima Model 's. Cele șapte concurente au fost alese în urma unei selecții riguroase, făcută în mai multe orașe din județ. Juriul, prezidat de către directo cunoscutei agenții de modele M.R.A. - Liviu Ionescu, a desemnat-o câștigătoare pe Oana Leonte. Locurile doi și trei ale podiumului au fost ocupate de către Simona Lazăr respectiv Ioana Silaghi.

O. Bulzan
Foto: Șt. Matyaș

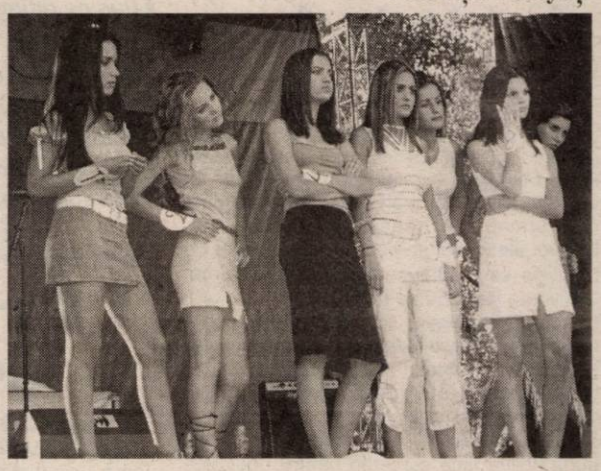

Ce va fi în continuare...

Arădenii care nu au participat ieri la „Zilele Aradului" au șansa să se distreze astăzi și mâine pentru că urmează alte două zile pline de surprize. Pentru a fi la curent cu evenimentele ce vor avea loc sâmbătă și duminică, vă punem la dispoziție programul sărbătorii pentru cele două zile.

Așadar, **astăzi, 9 august 2003, în fața Palatului Administrativ** începând cu ora 10,00 se va desfășura un program exclusiv pentru copii. În dechidere, copiii vor putea viziona teatru de păpuși, după care vor avea loc diferite concursuri. La ora 11,00, va evolua grupul de dans modern „Mirabela" de la Palatul Copiilor; la ora 11,05 - dans aerobic, desfășurat de grupul „Aeros" tot de la Palatul Copiilor; ora 11,11 - dans sportiv - Guantanamera - Palatul Copiilor; După toate acestea urmează un concert susținut de două formații în vogă: **@mix și Bambi**.

Pe scena din **Parcul „Mihai Eminescu"** (Parcul Bătrânilor) se va desfășura un program artistic după cum urmează: ora 10,00 - dans modern - Grupul Școlar „Iuliu Maniu"; ora 16,00 - dans irlandez - Grupul Școlar de Industrie Ușoară „Fr. Newmann Arad"; ora 16,15 - dans modern - Liceul Pedagogic Arad; între orele 17,00 și 18,00 - Corul veteranilor și Grupul vocal „Ardelencele"; între orele 18,00 și 20,30 - formația „Albatros.

Pe scena din **Piața „Avram Iancu"**, începând de la ora 19,00, elevii Liceului Pedagogic vor desfășura dansuri folclorice și vor cânta cunoscuți interpreți de muzică popolară: **Florica Mureșan, Malvina Nagy, Ramona și Petrică Vița, Traian Jurchelea și Petrică Știoan Mâțu.**

La **Subcetatea Aradului** vor avea loc concursuri sportive: între orele 9,00-12,00 și 14,00-16,00 - tenis de câmp; ora 9,00 - cros pensionari; ora 10,00 concurs de biciclism pentru copii.

În incinta **Ștrandului „Neptun"** vor avea loc diferite întreceri sportive. Veți putea participa, între orele 10,00 și 19,00 la volei de plajă, între orele 11,00 și 13,00 la concursuri de înot sau între orele 15,00 și 21,00 la minifotbal. Seara pe scenă vor evolua trupele: **Stage Line, Hara, Body & Soul, Simplu împreună cu Marius Moga și Bere Gratis.**

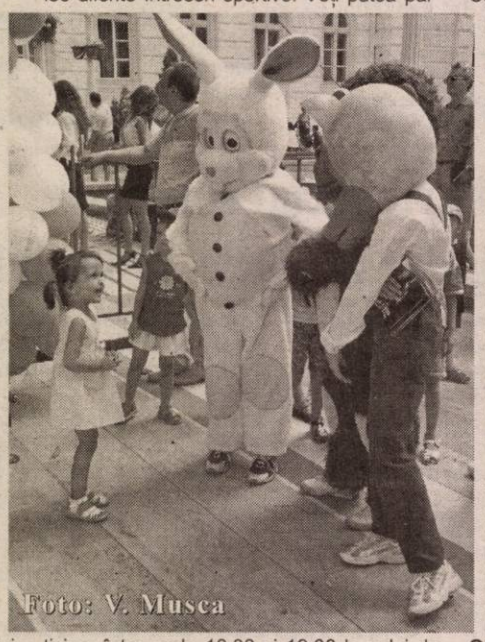

Foto: V. Musca

La mijlocul spectacolului va fi prezentată **echipa de fotbal U.T.A**.

Duminică, 10 august 2003, pe **scena din fața Palatului Administrativ** între orele 9,00 și 11,00 vor avea loc concursuri pentru copii; ora 11,20 - dans etno, interpretat de Grupul Colegiului Economic Arad; ora 14,00 - concursuri de motociclete, măști și frumusețe. La ora 18,00, va susține concert trupa **Amicii.**

Pe scena din **Parcul „Mihai Eminescu"**: ora 16,00 - dansuri populare românești interpretate de elevii Liceului Teoretic „Vasile Goldiș"; între orele 17,00 și 18,00 - Taraful pensionarilor; între orele 18,00 și 20,30 - **Taraful Lică Sămădău** cu invitații: **Cornel Borza, Gheorghe Stângaciu** și **Mariana Deac.**

Scena din **Piața „Avram Iancu"**. Începând cu orele 19,00 va avea loc un program de muzică folclorică. Vor evolua: elevii Liceului Teoetic „Vasile Goldiș"; **Gheorghe Bârlea, Cornelia Căprariu Roman, Achim Nica, Ionuț Fulea, Sava Negrean Brudașcu** și **Dinu Iancu Sălăjanu.**

La **Subcetatea Aradului** între orele 9,00 și 14,00 vor avea loc concursuri de tenis de câmp (semifinale - finala - premiere).

În incinta **Ștrandului „Neptun"**: între orele 10,00 și 19,00 - volei de plajă (semifinale - finale); ora 16,00 - minifotbal; ora 21,00 - modă - **Cătălin Botezatu**. Seara pe scenă vor evolua trupe și soliști în vogă: **Oxigen, Andreea Bălan, Ro-mania, Ioan Gyuri Pascu & the Blue Workers, Akcent, Paula Seling** și **Al Bano**. La încheierea sărbătorii va avea loc o „explozie" de focuri de artificii.

Nadia Bodran

Prețuri mici, dar oferte sigure pentru cărțile de clasa a IX-a

Editurile au primit un preț mai mic de cît s-au așteptat pentru tipărirea manualelor de clasa a IX-a ce vor fi distribuite gratuit, pentru prima dată în acest an; dar oferta este consistentă și sigură, a declarat, vineri, agenției MEDIAFAX Irinel Chiran, secretar de stat în Ministerul Educației.

Conducerea Ministrului Educației și Cercetării a avut, vineri, o a doua rundă de negocieri cu editurile pentru tipărirea manualelor de clasa a IX-a.

Cei mai mulți șefi de edituri au fost nemulțumiți de banii pe care MECT îi oferă pentru tipărirea acestor cărți, spunînd că aceștia reprezintă contravaloarea a doar trei bilete de autobuz. Deși nemulțumiți, reprezentanții editurilor nu au vrut să comenteze oficial rezultatul discuțiilor purtate cu reprezentanții ministerului.

În legătură cu părerile unor șefi de editură față de sumele oferite de minister pentru respectivele manuale, Irinel Chiran a precizat:"Evident că, în momentul în care ți se pune în față o cifră pe care tu o vedeai de două-trei ori mai mare, impactul nu este favorabil discuțiilor ulterioare, dar am explicat constrîngerile financiare în care ne aflăm".

Pe de altă parte, Ministerul Educației, Cercetării și Tineretului (MECT) oferă o piață foarte mare și sigură, de aceea trebuie luate în calcul "toate punctele slabe și pe cele bune". "Puteam să restricționăm la trei numărul manualelor alternative, așa cum se procedează în ciclul unu-opt, dar noi am lăsat piața liberă, iar la matematică avem chiar 11 titluri", a spus secretarul de stat.

Lacrimi în Valea Timocului

☛ (Urmare din pagina 1)

Nici măcar turcii nu au reușit să-i determine pe vlahi să se lepede de credința strămoșească, dar erau gata s-o facă sârbii.

Izvoarele istorice vorbesc despre anul 1833 ca punct de hotar în discriminarea vlahilor de către pravoslavnicii sârbi. Atunci au fost înlocuiți preoții români cu sârbi, iar în bisericile ortodoxe române au început predicile în limba sârbă. De aproape două sute de ani, vlahii noștri își păstrează românitatea în suflet și o cultivă exclusiv pe cale orală, fiindcă în Valea Timocului nu sunt școli românești. Pur și simplu prietenii noștri sârbi nu acceptă în școli nici măcar câteva ore pe săptămână în limba română, iar copiii sunt obligați ca înainte de a merge la școală în prima clasă să se pregătească timp de un an pentru a învăța limba sârbă.

În dorința lor oarbă de a-i slaviza, preoții sârbi au întocmit liste de nume sârbești pentru a-i obliga pe vlahi să își ia nume cu rezonanță slavă. Însuși patriarhul ortodox sârb Pavle a avut tăria să spună că în bisericile ortodoxe românești din Iugoslavia Dumnezeu nu înțelege decât limba sârbo-croată. Ori slavona veche...

Îi tratăm cu severitate pe unguri pentru că nu au dus și încă duc o politică de asimilare națională a românilor, îi urâm din suflet pe obraznicii de ucraineni și pe rusi pentru brutalitatea primitivă aplicată etnicilor români căzuți în robia lor, dar n-am știut că prietenii noștri sârbi promovează și dânșii o abjectă politică de discriminare națională față de vlahii timoceni. Este o rușine pentru autoritățile române care se manifestă cu indolență, trimitând din an în paște câte un reprezentant dotat cu carneței și plaivas pregătit să noteze revendicările celor de o limbă și un sânge cu noi din Valea Timocului. Trimișii notează cu sârg spusele năpăstuiților și cu asta, basta! În alt an, un alt trimis dotat cu sculele de rigoare cercetează din nou doleanțele vlahilor. Cercetează și notează, dar totul rămâne în acest stadiu. Guvernanții români se poartă cu mănuși cu sârbii deși ar trebui să le spună răspicat că a sosit timpul să acorde imediat minorității vlahe toate drepturile impuse de Uniunea Europeană.

A fost o vreme în care ungurii ne spuneau că drumul României spre Europa trece prin Budapesta și așa a fost. Astăzi ne mândrim cu relațiile interetnice model dintre români și unguri, dar trebuie să le spunem, la rândul nostru, sârbilor că drumul Belgradului spre Europa trece prin București. Chiar dacă geografic nu prea se potrivesc lucrurile, în plan politic și diplomatic viitorul Serbiei depinde și de relațiile cu vecinii, de modul în care înțeleg să lichideze litigiile moștenite în zonă. Cred că nu e greu de înțeles ce așteptăm noi, românii, de la prietenii noștri sârbi, dacă vor să ne urmeze spre integrare în comunitatea euroatlantică.

Sanitas Arad cere:

Disponibilizații din spitale - redistribuiți în unitățile medico-sociale

Sindicatul SANITAS Arad a venit la Comisia de Dialog Social cu un proiect de protocol pe care l-a înmânat tuturor factorilor de decizie din județ. Asta după ce directorul Direcției de Sănătate Publică Arad, dr. Dorin Lazăr, a anunțat că restructurarea sectorului sanitar arădean afectează 475 de persoane. „Comparativ cu ceea ce s-a prefigurat, situația nu e alarmantă. 240 de persoane vor fi redistribuite în unitățile medico-sociale, 42 în centrele medicale, iar 192 vor fi trimiși în șomaj, primind plăți compensatorii, șase salarii".

Având în vedere experiențele prin care a trecut până acum (n-a fost consultat la întocmirea listelor cu disponibilizații, nu a fost respectat protocolul existent, nu a existat o transparență din partea DSP), Sindicatul Sanitas Arad a gândit un protocol - pe care l-a transmis și Ministerului Sănătății - „pentru ca să nu mai existe probleme de transparență", a spus liderul Delia Bonca.

Sanitas cere DSP-ului:

• să redistribuie personalul disponibilizat și trimis în șomaj în unitățile medico-sanitare nou înființate (Ghioroc, Lipova, Ineu, Gurahonț și Săvârșin), odată cu începerea activității, iar lista cu personalul ce urmează a fi încadrat în aceste unități să fie transmisă către Sanitas. În cazul în care posturile din statul de funcții al unităților e mai mic decât numărul solicitanților, să se organizeze un concurs intern între salariații disponibilizați

• personalul disponibilizat de la Spitalul Ineu să fie redistribuit la Spitalul de Psihiatrie Mocrea începând cu 2004, unde personalul e cu mult sub normativ, dacă finanțarea acestui spital va permite. Aceeași cerință și pentru personalul de la Baza de tratament Codru Moma Moneasa - la Spitalul Dezna, **iar** personalul de la Spitalul Lipova, la Spitalul Căpâlnaș.

Sanitas cere și Consiliului Județean și Consiliilor locale unde se înființează unități medico-sociale să asigure în termenul cel mai scurt condițiile de desfășurare a activității în aceste unități.

Proiectul protocolului urmează să fie discutat luni, la Prefectură.

Gerlinde Knap

Petre Gherman nu vrea încă un azil la Lipova

Localitățile de pe Valea Mureșului trebuie să dea bani pentru spital

Înființarea unei unități medico-sociale la Lipova a avut darul de a-l nemulțumi pe primarul Petre Gherman, care s-a opus acestei inițiative, motivând că dorește păstrarea actualului spital și nu transformarea lui într-un azil. Influențele primarului au făcut ca, în primă fază, CL Lipova să refuze acordarea unui spațiu pentru această unitate. În cele din urmă, așa cum am mai scris, consilierii și-au dat girul, „cu rezerva, spune Gherman, ca actualul spital să nu se desființeze. Spitalul trebuie să existe, pentru că e o zonă de 100 de kilometri unde nu există o altă astfel de unitate, decât la Arad. Populația e îmbătrânită și nu se poate deplasa pe distanțe atât de mari".

Primarul Lipovei explică și nemulțumirile pe care le are față de unitatea medico-socială, declarând că „noi mai avem un azil de bătrâni și încă unul privat, la ce ne mai trebuie unul ?".

Criza sistemului sanitar românesc, dar și a celui din Lipova a fost generat, în opinia primarului Gherman, de „proasta gestionare a banilor". „Lumea ne arată cu degetul, dar vina a fost în proasta gestionare a banilor, cei care conduc destinele sănătății, atât la Lipova cât și la Arad sunt vinovați. Desființarea spitalului nu a avut nici un suport, iar noi ne-am opus. Am reușit să nu-l desființăm, iar o parte din cei dispoinibilizați vor merge la noul spital social.

Însă, va trebui ca și celelalte localități să participe financiar la activitatea spitalului, pentru că bolnavii nu sunt numai din Lipova. Fără sprijinul lor ne va fi greu să susținem activitatea, pentru că de sponsorizări nu poate fi vorba, după cum e actuala lege", susține Gherman.

Cosmin Mihuța
Foto: V. Musca

Gurahonț

Nu ne luați spitalul

Unul dintre victimele restructurării sistemului sanitar al județului este Spitalul din Gurahonț. Decizia autorităților de a desființa această unitate a fost primită cu stupefacție în localitate. Mai ales că la construcția ei au contribuit voluntari, luni de zile, locuitorii din Gurahonț și din cele 12 sate aparținătoare. Oamenii au muncit pentru ca să aibă apoi unde să fie tratați și îngrijiți. Reamintim că acest spital a tratat bolnavi de pe toată Valea Crisului Alb și din comunele limitrofe, de la Hălmagiu până la Almaș. Primarul din Gurahonț, Ioan Gheorghe Florea, este împotriva desființării spitalului și este susținut de toți primarii din zonă.

Traian Dărășteanu

Primarii nu prea sunt la curent cu datoriile către CJA

Bugetul Lipovei nu prevede nici un leu pentru copiii instituționalizați

În numerele trecute ale ziarului nostru, scriam despre faptul că, în primele șase luni ale anului 2003, mai multe primării au ignorat contribuția datorată Consiliului județean pentru protecția copilului aflat în dificultate. Din aceste primării, unele au ieșit în evidență prin faptul că nu au virat nici un leu către CJA. Printre ele, și orașele Curtici, Chișineu Criș și Lipova, care se află, după municipiul Arad, în topul datornicilor.

Dintre cele trei Primării, la Chișineu Criș situația s-a rezolvat, Primăria achitând cele 33 de milioane de lei datorate CJA.

La Curtici, însă, nu am putut afla prea multe, primarul Gheorghe Don declarând că nu cunoaște situația, iar contabilul nu era în Primărie. „Nu știu cum s-a ajuns la situația asta. N-ar fi o problemă să plătim cele 56 de milioane de lei. Ceva s-a întâmplat. Oricum nu e rea voință, nici lipsă de bani", susține Gheorghe Don.

O situație specială e cea de la Lipova, nici primarul Petre Gherman nefiind la curent cu situația creată. „Nu știu ce s-a întâmplat, trebuie să consult contabilul șef", ne-a spus Gherma. Iar contabilul șef, explicând situația, ne-a lăsat cu gura căscată: banii necesari protecției copilului aflat în dificultate ... nu au fost prinși în bugetul pe 2003. Cum s-a ajuns la această situație, ne-a explicat tot contabilul, cu o logică de invidiat: având cheltuieli cu asistența socială și plata însoțitorilor persoanelor cu handicap, cei din Primăria Lipova s-au gândit că, pentru copiii instituționalizați oricum CJA va da bani, așa că pot să mai amâne plata și nu au prevăzut nici un leu. Un lucru asemănător s-a întâmplat, din câte ne amintim, și anul trecut, când Lipova a primit o sumă importantă de la județ pentru căminul de bătrâni, iar banii au fost folosiți, câteva luni, pentru alte activități, fiind nevoie de intervenția conducerii CJA pentru a normaliza situația.

Pus în fața faptului împlinit, primarul Gherman nu a avut ce face decât să recunoască vina Primăriei și să promită că sumele vor fi cuprinse la o viitoare rectificare de buget, urmând ca datoria să fie plătită, chiar dacă mai târziu, așa cum s-a întâmplat și anul grecut.

Cosmin Mihuța

Țela: Prima benzinărie pe Valea Mureșului

Pe partea stângă a Văii Mureșului, pe tronsonul Lipova-Săvârșin-Făget, nu exista până acum nici un punct de alimentare cu benzină sau motorină. Atât posesorii de autoturisme cât și cei de tractoare băteau cale lungă și costisitoare pentru alimentarea cu combustibil. Cum podul de la Săvârșin nu este practicabil pentru mașinile grele, izolarea locuitorilor din Căpâlnaș, Bata, Țela, Ususău etc. era evidentă.

În urmă cu doi ani, cei trei frați DRĂGAN - care s-au născut pe plaiurile Văii Mureșului, în localitatea TELA - fiindu-le dragi locurile natale și casa părintească, au hotărât să pună bazele unei societăți care să fie benefică atât pentru ei cât și pentru locuitorii din zonă.

Astfel a luat ființă societatea Olil Company 3F SRL cu domeniul principal de activitate comercializarea produselor petroliere (benzinărie).

Finalizarea lucrărilor s-a făcut la sfârșitul lunii iulie, iar inaugurarea a avut loc duminică (a. c.), cu participarea primarilor localităților Bata și a orașului Făget (Timiș) precum și a altor invitați.

Investiția este de aproximativ trei miliarde lei și deservește zona Văii Mureșului cuprinsă în perimetrul Lipova-Bata-Căpâlnaș-Săvârșin-Făget.

Cheia succesului pare sigură prin colaborarea distribuitorului (Oil Company 3F SRL) cu S. N. PETROM - Sucursala Arad, prin asigurarea constantă a calității produselor livrate.

Benzinăria mai dispune de un magazin cu piese auto și un punct alimentar.

Foto-text: Viorel Musca

Salarii pentru asistenții personali

Salariile și indemnizațiile asistenților personali ai persoanelor cu handicap, aferente lunii august, se plătesc începând de luni, 11 august, între orele 8 - 14. Plata continuă marți, între orele 8 - 16, la casieria Direcției de Dezvoltare și Asistență Comunitară (sediul Cantinei municipale). Posesorii de carduri își pot ridica salariile de la bancomatele Banc Post începând de luni, 11 august.

G. K.

Taxele și impozitele pentru 2004

■ Arădenii își pot spune părerea despre povara fiscală a anului viitor

Începând de azi, 9 august, la intrarea în Primăria Municipiului Arad pot fi consultate două proiecte de hotărâri de interes pentru cetățeni. Unul se referă la impozitele și taxele locale pentru 2004; celălalt la aprobarea documentelor în vederea organizării și desfășurării licitației pentru concesionarea serviciului de iluminat public.

Arădenii interesați de aceste două proiecte pot depune în scris - la Registratura Primăriei - recomandări și opinii, până la data de 21 august. Proiectele amintite vor fi dezbătute, în vederea adoptării, în ședința CLM din 8 septembrie.

Conform Legii 52/2003 privind transparența decizională, cetățenii pot contribui cu sugestii ori amendamente în procesul de adoptare a deciziilor ce-i privesc în mod direct.

G. Knap

Beneficiarii programului Sapard au probleme în obținerea creditelor bancare

Președintele Uniunii Naționale a Consiliilor Județene, Mircea Cosma, a propus, vineri, ca o parte din dobînda aferentă creditelor bancare acordate beneficiarilor programului SAPARD să fie subvenționată din fondurile bugetare care vor fi alocate pentru investiții publice în agricultură.

El a propus, totodată, băncilor să accepte ca împrumuturile acordate reprezentanților comunităților locale pentru aplicarea proiectelor din cadrul programului SAPARD să fie garantate cu bunuri aflate în patrimoniul privat al localităților și al județului, precum și cu veniturile proprii ale bugetelor locale.

Secretariatul General al Guvernului a organizat, vineri, la Palatul Snagov, o reuniune privind analiza stadiului aplicării programului SAPARD, în care au fost discutate problemele semnalate de beneficiarii programului, respectiv reprezentanții comunităților locale și agenții economici, în asigurarea cofinanțării proiectelor.

Conform procedurilor, beneficiarii proiectelor trebuie să asigure din surse proprii circa 50% din valoarea acestora, fondurile necesare, suplimentare celor alocate de la buget, fiind obținute, în general, printr-un credit bancar.

În urma sesizărilor primite la Agenția SAPARD s-a constatat că foarte mulți beneficiari întîmpină dificultăți în contractarea creditelor bancare, chiar și după semnarea contractului de finanțare, ceea ce determină rezilierea contractelor sau aplicarea lor cu întîrziere.

Motivele care generează aceste probleme, invocate de reprezentanții sectorului bancar, pe de-o parte, și de beneficiarii programului, sînt lipsa de bonitate a solicitantului și gradul scăzut de profitabilitate al proiectului, dar și nivelul ridicat al dobînzilor bancare și perioada scurtă de creditare sau de grație stabilită pentru împrumuturi.

Pentru rezolvarea acestor probleme, Cosma a propus, la reuniunea de la Snagov, ca împrumuturile băncilor comerciale către beneficiarii proiectelor SAPARD să fie acordate cu o perioadă de grație echivalentă cu cea a realizării investiției.

El a solicitat, de asemenea, ca Agenția Sapard să transmită mai rapid fondurile disponibile către beneficiari, să urgenteze decontarea studiilor de fezabilitate pentru toate proiectele declarate eligibile și să transfere sumele neutilizate în perioada 2000 - 2002 de la programul de îmbunătățire a produselor agricole la cel privind dezvoltarea infrastructurii rurale.

Evanghelia de duminică

La cine să ne ducem?...

În Duminica a VIII-a după Rusalii se întâmplă o mare minune. Nu aceea că cinci pâini și doi pești hrănesc „5000 de bărbați, afară de femei și de copii" (Mt. 14,21) ci aceea că o mare mulțime de oameni umblă o zi întreagă, flămândă în pustie, să asculte Cuvântul lui Dumnezeu căci „El le vorbea despre Împărăția lui Dumnezeu" (Lc. 9, 11).

În Duminica a VIII-a după Rusalii se împlinește o proorocire a Vechiului Testament: „Iată vin zile, zice Domnul Dumnezeu, în care voi trimite foamete pe pământ, nu foamete de pâine și nu sete de apă, ci de auzit cuvintele Domnului" (Amos 8, 11).

Grijulii, ucenicii cer Domnului să dea drumul mulțimilor căci „locul e pustiu și vremea iată a trecut" (Mț. 14, 15). „Chiar dacă locul e pustiu, dar e de față Cel ce hrănește lumea! Chiar dacă vremea a trecut, dar vorbește cu voi Cel ce nu-i supus vremii!" (Sf. Ioan Gură de Aur) Cum să dea drumul noroadelor, când El venise să cheme noroadele la Sine și promisese că „pe cel ce vine la Mine nu-l voi scoate afară." (Ion 6, 37)?

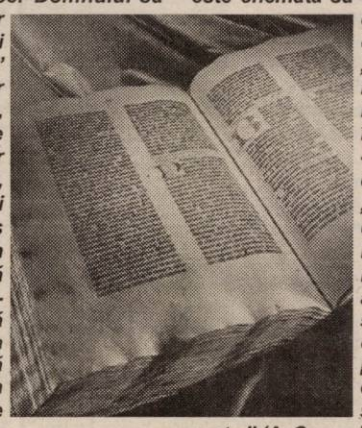

„Dați-le voi să mănânce"! (Mt. 14, 16). Ironie sau reproș? Ucenicii o iau de bună și calculându-și resursele de 200 de dinari (In 6,7) mai să abdice de la această misiune divină. Nu puținul lor, ci binecuvântarea Domnului va sătura însă mulțimile pentru că totdeauna Mâna Domnului transformă puținul în belșug și de la masa harului lui Dumnezeu nimeni nu se va ridica flămând.

Toată Scriptura nu este altceva decât o invitație la un festin veșnic pregătit omului de Însuși Creatorul: „Iată că toate sunt gata" (Lc. 14,16) răsună peste întreaga noastră Istorie!

Omul a fost creat ca o ființă înfometată și prima poruncă pe care Dumnezeu o dă omului este să mănânce: „A dat Domnul Dumnezeu lui Adam poruncă și a zis: „Din toți pomii din rai poți să mănânci" (Fac. 2,16), iar apoi aceeași invitație devine mai insistentă și precisă: „Gustați și vedeți căci bun este Domnul" (Ps. 33,8) pentru ca în seara Cinei din urmă să ne îmbie propriul Trup și Sânge: „Luați, mâncați, acesta este Trupul Meu" (Mt. 26, 26) și „beți dintru acesta toți că acesta este Sângele Meu" (Mt. 26, 27). Tot atunci ne pune la inimă Ospățul Împărăției Sale la care suntem așteptați cu toții: „Cu dor am dorit să mănânc cu voi acest Paști, mai înainte de patima Mea. Căci zic vouă că de-acum nu-l voi mai mânca până când nu va fi desăvârșit în Împărăția lui Dumnezeu" (Lc. 22, 15-16).

Omul este ceea ce mănâncă. Oferta veacului în care trăim este de-a dreptul maniheică, iar alegerea noastră este chemată să decidă între „pâinea care s-a pogorât din cer" (In 6, 41) și „pâinea și circul" lumii acesteia. Ne hrănim cu „nădejdi înșelătoare" (Ier. 7,4) - clipa bilanțului va fi dezastruoasă: „Sfârșit între lumea care nu-i ajunge și Dumnezeu pe care nu-l are, spiritul absurd alege cu pasiune lumea. Acum când îi cunoaște prețul este deposedat. Condiția posesiei este ignoranța." (A. Camus)

Ne hrănim cu „pâinea vieții" (Ion 6, 35) - vom avea parte de viața veșnică.

În Duminica a VIII-a după Rusalii se întâmplă o minune. Din cele două tabere ce s-au format la auzul invitației Mântuitorului de a se hrăni cu Trupul și Sângele Său („greu este cuvântul acesta! Cine poate să-l asculte? - In 6, 60) - una a ales să rămână cu El pe totdeauna: „Doamne, la cine să ne ducem? Tu ai cuvintele vieții veșnice!" (In 6,68).

Dar marea minune a acestei Duminici, a VIII-a după Rusalii, va fi dacă și noi vom alege să ne găsim printre acești fii iubiți ai lui Dumnezeu, convivi binecuvântați la Sărbătoarea Nunții Mielului... (Apoc. 19, 9)

„Astfel ca fiii pe care i-ai iubit Doamne să învețe că nu felurite soiuri de roade hrănesc pe oameni, ci Cuvântul Tău ține în viață pe acei care cred în Tine." (Înțel. lui Solomon 16, 26)

pr. Gh. Gogan

La Dezna se ridică o biserică nouă

Biserica din Dezna are un istoric destul de încărcat, cu începuturi ce se pierd în negura trecutului.

Despre actuala biserică nu avem date exacte privitoare la construcția ei, știindu-se doar că la început a fost pulberăria turcilor, transformată apoi în Biserică ortodoxă.

A cunoscut trei transformări: • prima - prin sec. XVI - a fost depozit de muniție • apoi a fost mărită - lărgită spre sud, sub acest perete găsindu-se două morminte • a treia modificare a fost aceea a transformării în Biserică ortodoxă înzestrată cu turn

Este o certitudine că în 1793 Biserica ortodoxă din Dezna exista, cumpărându-se mai multe cărți de cult.

După 1835 se trece la catolicizărea forțată a deznanilor, unii rezistând presiunilor maghiare, iar alții au cedat îmbrățișând catolicismul.

Domnul profesor Balaci Cornel, un pasionat cercetător al istoriei locului, mai amintește că-n 1980 în biserică s-au făcut săpături și s-a găsit o piatră funerară precum și un mormânt gol. În această biserică atât de veche

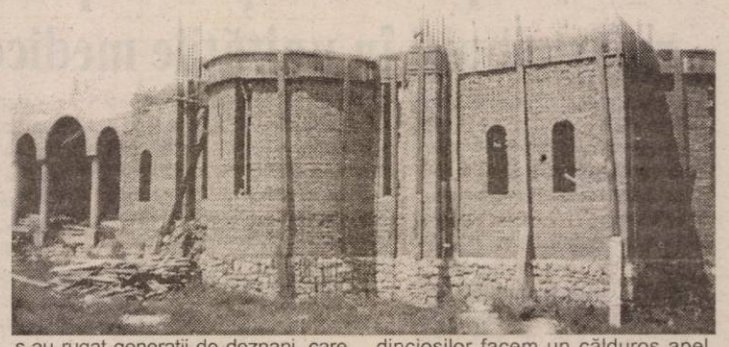

s-au rugat generații de deznani, care și-au arătat bucuria împlinirilor precum și tristețea necazurilor. Chiar și astăzi servește nevoilor spirituale ale credincioșilor, în ciuda vechimii și a urmelor pe care vremurile le-au lăsat.

Din 1995 în Dezna s-a început ridicarea unui nou lăcaș de cult, ajungându-se astăzi la cota + 5 m, fiind acum în faza în care se încearcă finalizarea structurii de rezistență.

„Lucrările decurg mai greu datorită greutăților financiare care există și aici la Dezna. De aceea, în numele Consiliului Parohial și al credincioșilor facem un călduros apel către aceia care au posibilități să ne ajute, asigurându-i de sincera noastră recunoștință și de faptul că vor fi trecuți în rândul ctitorilor acestei noi biserici - ne spune părintele paroh **Radu Bătrân**.

Putem a fi ajutați prin donații în contul 06-51290623 deschis la Cooperativa de Credit „Măgura" Buteni și rugăm pe Părintele Ceresc să reverse ajutorul și purtarea Sa de grijă peste toți aceia care vor încerca să pună o cărămidă la ridicarea acestui nou lăcaș".

V. F.

Voi purtători...

Voi purtători ai steagurilor sfinte spre acel măreț și veșnic Viitor
Voi făclieri de slove și cuvinte, fiți vol întâi la înălțimea lor!

Tu care-ai prins în mâna ta condeiul și vrei să dai lumină la mulțimi
o, nu uita că pilda ta-i temeiul izbânzii-n ridicarea spre-nălțimi!

Tu care porți în gura ta Cuvântul și-ndemnul spre mai bine și frumos
o, nu uita că pilda ta-i avântul spre-o slujbă mai curată lui Hristos!
Tu care ceri poporului putere de jertfă pentru minunatul Țel,
tu, ce-ai jertfit, ce drept și ce plăcere, să poți fi-un far și pildă pentru el?

O, nu uita că vorba ta-i scânteia, dar fapta ta e focul uriaș;
doar pilda ta-i va ridica pe-aceia ce vrei să-i vezi mai fericiți urmași,

Doar pilda ta de muncă și-nfrânare și de credință-n scopul cel slăvit
dă gândului vorbit și scris valoare și rod măreț în cei ce l-au primit.

Voi purtătorii steagurilor sfinte spre-acel măreț și veșnic Viitor
voi făclieri de slove și cuvinte, fiți voi întâi la înălțimea lor!

Traian Dorz

La casa Domnului, ca la casa omului

În ziua documentării noastre la Tauț, l-am întâlnit pe domnul primar **Gheorghe Pleș**, care se îngrijea ca echipei de arheologi - **dr. Adrian Andrei Rusu, Vasile Mizgan, Florin Mărginean** - să i se asigure pe parcursul campaniei din această vară un sejur cât mai agreabil.

Stând de vorbă cu domnul primar, acesta spunea că în localitate ziarul nostru este apreciat iar oamenii se regăsesc în problemele tratate.

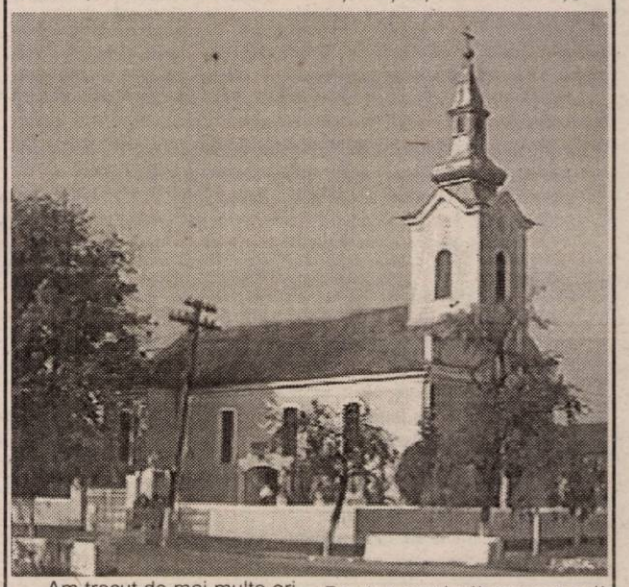

Am trecut de mai multe ori pe lângă biserică. E frumoasă, așezată într-un loc care o pune și mai bine în valoare. Am văzut că acolo erau în desfășurare **ample lucrări de renovare**. Ne-am oprit și ne-am îndreptat spre casa parohială. Preotul **Teodor Costel Bun** slujește la Tauț de cinci ani. Parohia este de gradul I, cu 600 numere de casă. Dumnealui este un bun chivernisitor al proprietăților parohiei. Din curtea casei parohiale până-n curtea bisericii se văd tot felul de unelte, materiale, stive, lemne, trebuincioase lucrărilor până ține vremea bună. S-a **renovat casa parohială**, s-a construit o nouă anexă.

În anul trecut s-a **renovat iconostasul**. În timp, lemnul fusese atacat de cari așa că s-a **tratat**, s-a **reparat** și ca totul să fie mai frumos s-a **aplicat foiță de aur**. Atunci s-a hotărât să fie **înlocuită țigla** de pe acoperișul bi-sericii. S-a făcut apel la enoriași și până acum s-au adunat **80 de** milioane de lei. Până atunci s-a **consolidat fundația bise-ricii**, care va fi îmbrăcată **în mozaic**. Se așteaptă materialul lemnos din care se vor înlocui coarnele, urmează o nouă letuire și așezarea noilor țigle.

Pentru anul viitor oamenii s-au gândit **să curețe fresca existentă.** Și la Casa Domnului, un gospodar mai găsește totdeauna câte ceva de făcut, ca la casa omului. Binevenită ar fi și implicarea unui număr mai mare de localnici în problemele parohiei. Păcat că-i cam îmbă-trânită populația, ne spune doamna **preoteasă Camelia.**

În Tauț s-au întors mai multe familii care au locuit la oraș, pe la bloc și care nu-și mai pot permite costurile mari de regie ale unor apartamente. Ei s-au reorientat spre casele părintești unde, dacă-ți cultivi cât de cât grădina și mai crești și niște păsări, poți trăi onorabil și din bani mai puțini. Câștiguri mai sunt liniștea, aerul curat, echilibrul cu natura.

Dana Todor

Maica Domnului - vestitoarea bucuriei

Suntem în postul praznicului Adormirii Maicii Domnului pe care Biserica îl cinstește în 15 august.

Timpul nu mai are aceleași dimensiuni, aceeași precizie, atunci când trebuie să exprime în ani, în clipe, viața Maicii Domnului sau a Fiului său.

. Există calcule mai mult sau mai puțin precise din care s-a dedus că Maica Domnului a trăit, fizic, 59 de ani. Alte scrieri ale Sfinților Părinți rămân la aprecierea „până la adânci bătrâneți", considerând improprii calculele matematice într-un asemenea context.

Existența Maicii Domnului poate fi „măsurată" în evenimente. Astfel, ea este raportată, în foarte mare măsură, la viața Mântuitorului, la evenimentele de importanță cosmică de după Nașterea lui Iisus Hristos.

În familia lui Ioachim și a Anei nu existau copii; cu atât mai neobișnuită pare (unui om de știință) nașterea Mariei, atunci când mama sa avea o vârstă înaintată (50 de ani). Minunea săvârșită de Dumnezeu asupra ei prevestește, astfel Buna Vestire: „Domnul a auzit rugăciunea ta și vei naște pe vestitoarea bucuriei, și vei pune numele ei Maria, căci prin ea se va face mântuirea întregii lumi". (Protoevanghelia lui Iacob IV 1-2).

Buna Vestire reprezintă începutul procesului universal de metanoia.

Toate elementele constitutive ale contextului sunt speciale: postul, rugăciunea, locul (lângă izvor = curățenie, puritate, început, viață), ziua întâi a săptămânii (duminica, zi luminată), dimineața (început, luminare).

Discursul Arhanghelului Gavril enunță în mod explicit statutul aparte al Fecioarei Maria, prefigurat prin nașterea miraculoasă a mamei sale:

„Bucură-te, ceea ce ești plină de har,
Domnul este cu Tine! Binecuvântată ești Tu între femei! (...)

Nu te teme, Marie, căci ai aflat har la Dumnezeu! Iată vei lua în pântece și vei naște Fiu și vei chema numele lui Iisus!

Acesta va fi mare și Fiul Celui Prea Înalt se va chema..." (Luca 1, 28-32).

Nașterea Mântuitorului este o repetare a Genezei: într-o lume potrivnică, haoitică, întunecată, în paradoxul neființei ființelor meschine și neînsemnate, care se mișcau dezordonat, în lipsa nucleului adevărat pe care-l pierduseră, gravitau sporadic în jurul unor falși „nuclei" de ocazie, în această lume deci, se cereau reformulate, redescoperite, CALEA, ADEVĂRUL și VIAȚA.

. Săptămâna Patimilor, moment al absurdelor „simptome" ale metastazelor sufletești și spirituale ale celor de joc, deschide izvorul lacrimilor Maicii Domnului.

Încheierea vieții pământești a Maicii Domnului este la fel de senină ca și nașterea Sa. Vestită de Arhanghelul Gavril ca un moment de biruință, adormirea Maicii Domnului a angajat implicarea, în semn de cinstire, a lumii întregi. Rugăciunea de pe Muntele Măslinilor reprezintă redeschiderea marginii dintre lumi.

Smerenia și simplitatea trecerii este compensată întru mărire de lumina Taborică redată de candele, lumină care, paradoxal, sugerează fericirea, pe care Maica Domnului ne-a indus-o prin cuvintele ultime către lumea din care pleca: „Bucurați-vă, copii binecuvântați, și nu faceți din mutarea Mea pricină de doliu, ci umpleți-vă de bucurie și mai mare, căci aceasta vine pentru bucuria veșnică și harul și mila Domnului să fie cu voi pururea".

Datoriile către CET pun în pericol salariile angajaților

Pentru a doua oară de la externalizarea CET Arad din Termoelectrica, angajații centralei se confruntă cu incertitudinea în ceea ce privește primirea salariilor. În luna noiembrie a anului trecut, conducerea CET a fost nevoită să ia de la o bancă din Arad un credit de peste 30 de miliarde de lei, din acești bani făcându-se atunci și plata salariilor. Situația financiară dificilă a centralei se repetă acum. Din cauza lipsei banilor, există posibilitatea ca cei aproape 680 de angajații să nu-și primească la timp banii (miercuri, 13 august - zi de salarii).

Demersuri pentru recuperarea banilor

CET nu are bani, în schimb trebuie să recupereze aproape 250 de miliarde de lei de Electrica București (120 miliarde), respectiv Arterm Arad (circa 125 de miliarde). La Comisia de Dialog Social de joi, în cadrul căreia s-a discutat problema CET, președintele Consiliului Județean Arad, Caius Parpală, a spus că CJA și Prefectura vor face demersuri pentru a lămuri cu Electrica București problema datoriilor.

Lanțul...datoriilor

În ceea ce privește datoria pe care societatea arădeană de distribuție a energiei termice o are către producătorul acesteia (Arterm către CET), directorul Arterm a specificat că ea se datorează și societăților și instituțiilor arădene care nu și-au plătit facturile către Arterm. „E vorba îndeosebi de sănătate și învățământ. Spitalul Ginecologic are 1,4 miliarde, Județeanul 644 de milioane, Salvarea 47 de milioane, Palatul Copiilor 75, Liceul Sportiv 312, Casa Corpului Didactic 345. Nu vreau să ajungem să debranșăm aceste unități", a spus Doru Câmpan.

„Nu ne-a uitat nimeni"

Sindicatul din CET a cerut Primăriei rezilierea contractului cu Centurymarc, dacă tot nu s-a îndeplinit nimic din prevederile lui. „Ne faceți să tragem concluzia că Primăria dorește falimentarea CET", a spus liderul Traian Deliman. Răspunsul viceprimarului Emanoil Voicu a fost „Centurymarc nu a făcut nici bine, dar nici rău. CET funcționează nici mai bine, nici mai rău decât înainte, când era în Termoelectrica. Noi nu agreăm desființarea CET... Însă nu e treaba sindicatului cum se face aprovizionarea cu cărbune, de unde sunt banii. Suntem pe programul Guvernului de a primi 150 de miliarde, nu ne-a uitat nimeni".

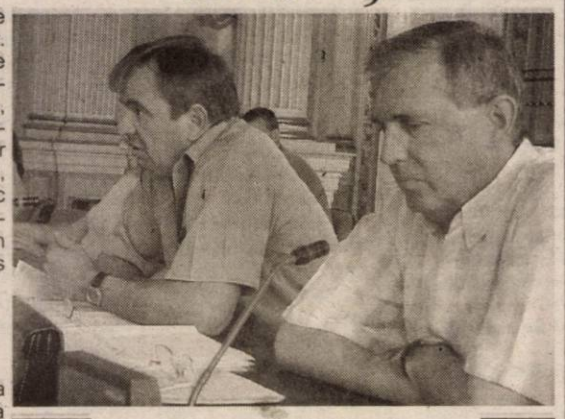

Sindicatul și conducerea CET: cu datornicii în față și cu salariații în spate

Implicații

De ce trebuie ca CET să ia credit ca să funcționeze, și nu Electrica sau Arterm?, a fost întebarea lui Deliman. Un credit are mai multe implicații, pe care le-a explicat directorul comercial al CET, Adrian Ghilea: „Un credit va avea implicații doar asupra bugetului local. Deși costurile de producție vor crește, arădenii nu vor rămâne fără apă caldă, nici nu vor plăti mai mult la iarnă pe gigacalorie. Banii vor fi suportați din bugetul local".

Care buget local e constituit din taxe și impozite plătite de tot arădeanul...

Gerlinde Knap
Foto: M. Szegö

GCA scoate la licitație pompele funebre

Gospodărirea Comunală Arad a decis, în urma unor analize economice, să scoată la licitație serviciul de pompe funebre din municipiul Arad, aflat în subordinea acestei societății. Directorul Gospodăriri Comunale ne-a declarat că, în urma unei verificări s-a constatat faptul că această activitate nu aduce beneficii GCA și, pentru a se încerca relansarea ei, va fi scoasă la licitație, în vederea unei asocieri. „Vom încerca să găsim un partener cu care să ne asociem, pentru că pompele funebre ne aduc pierderi, în jur la 200 de milioane de lei. Cu un asociat, sperăm să reducem aceste pierderi și chiar să facem serviciul profitabil", spune Edeleni.

Deși licitația va avea loc la sfârșitul lunii, directorul GCA este, deja, optimist în tentativa de a găsi un viitor partener, susținând că a și fost contactat de câteva firme interesate.

Cosmin Mihuța

Obligațiile către Finanțe - achitate în ultimele zile

• *Pentru cumpărarea registrului unic de control - mai șase zile*

Finanțele arădene reamintesc contribuabililor persoane juridice că au obligația achiziționării **registrului unic de control** până la data de 18 august. Și cum, de obicei, agenții economici își achită obligațiile către Finanțe (fie că e vorba de plata unor taxe sau de cumpărarea unor documente) pe ultima sută de metri, adică în ultimele zile, la expirarea termenului prevăzut, Finanțele recomandă ca agenții arădeni să nu lase pe ultimul moment cumpărarea registrului.

Documentul poate fi cumpărat de la administrațiile finanțelor publice de pe raza județului; în cazul municipiului - în clădirea DGFP, ghișeul de formulare tipizate, de luni până vineri, între orele 7 - 14.

Trebuie să precizăm că registrele achiziționate din alte surse nu sunt valabile.

Registrul unic de control costă 113.645 lei (TVA inclus); el trebuie numerotat și sigilat de către agentul economic și prezentat organelor de control la fiecare control efectuat.

G. Knap

În șase luni,

Continental Arad a încasat 1,2 milioane euro

Hotelul Continental Arad a încheiat primul semestru cu venituri de 1,2 milioane euro, pentru ansamblul anului fiind estimate încasări de aproximativ 2,5 milioane de euro, a declarat Constantin Bîja, director general.

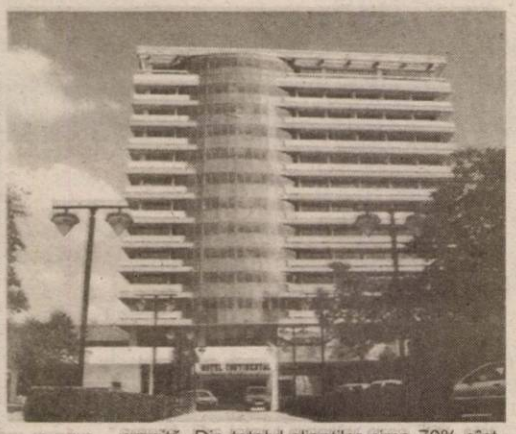

În primele șase luni, hotelul a înregistrat o rată de 45% a profitului brut, iar estimările pentru 2003 indică un profit net de circa 700.000-800.000 dolari, valoarea acestuia fiind influențată de creditele contractate anul trecut în vederea modernizării.

"Ținta noastră pentru acest an era un grad mediu de ocupare de 55%, dar se pare că vom depăși acest nivel. În primul semestru, hotelul a fost ocupat în proporție de 62%, iar pentru perioada următoare ne așteptăm la cel puțin același nivel", a precizat Bîja.

El explică evoluția indicatorilor hotelului prin creșterea circulației turistice în partea de vest a țării și prin dezvoltarea economiei în această regiune apropiată de graniță. Din totalul clienților circa 70% sînt străini, respectiv oameni de afaceri aflați în tranzit sau participanți la diferite evenimente. De la începutul anului și pînă la 1 august, în unitate au fost cazate aproximativ 25.000 de persoane.

"Hotelul a fost complet modernizat anul trecut, investițiile ridicându-se la 4,5 milioane de dolari.

19 hectare pentru posibilii investitori

Primăria Lipova pregătește deschiderea unei zone industriale

Lipova este unul din orașele care au decăzut dramatic, după 1989, din punct de vedere economic și, indiferent de încercările administrațiilor care s-au perindat în ultimii 14 ani, starea de lucruri nu s-a îndreptat. Vechile fabrici cu care orașul de pe Valea Mureșului se mândrea în trecut au fost închise, iar în schimb au apărut doar câțiva mici investitori, în general fabrici în care lucrează numai femei. Astfel că, bărbații din Lipova au rămas pe dinafară, cum se spune, iar primarul Petre Gherman susține că trebuie ca lucrurile să se îndrepte. În acest sens, a fost demarat proiectul unei zone industriale, care să atragă cât mai mulți investitori. Primăria va pune la dispoziție o suprafață de 19 hectare de teren, cu toate utilitățile, la ieșirea spre Neudorf. „Luptăm pentru această zonă industrială, unde vom concesiona teren investitorilor. Există acolo tot ce au nevoie: canalizare, stație de epurare, curent, apă, din păcate lipsește gazul metan", spune Petre Gherman.

Deocamdată, actele nu au fost definitivate, dar, din câte am aflat, nici nu s-au înghesuit firme interesate, semn că primarul Gherman va avea de muncit pentru a reuși să atragă investițiile la Lipova. „Noi suntem dispuși să acordăm terenuri direct, să dăm facilități celor care vin să investească la Lipova", promite primarul.

Cosmin Mihuța

Foto: V. Musca

Acțiunile băncilor sunt cele mai căutate titluri listate la bursă

Acțiunile băncilor listate la Bursa de Valori București au trezit cel mai mare interes pentru investitori, tranzacțiile încheiate cu aceste titluri totalizînd peste 13 miliarde lei.

Principala acțiune tranzacționată a fost Banca Taansilvania, cu 98 de operațiuni în sumă de 8,3 miliarde lei. Toate transferurile au fost efectuate în piața regulată, iar prețul unei acțiuni a urcat cu 2,9%, pînă la un maxim de 3.600 de lei.

Valoarea transferurilor realizate cu titlurile BRD a fost ridicată de o operațiune specială (tip deal), cu un pachet de 200.000 de acțiuni, reprezentînd 3,3 miliarde lei. Tranzacțiile încheiate în piața reglată au urcat suma transferurilor la cinci miliarde lei. Cele mai multe achiziții au fost perfectate la un preț de 16.700 lei/acțiune, în coborîre față de închiderea precedentă.

O lichiditate relativ ridicată au consemnat și acțiunile SNP Petrom, cu tranzacții care au totalizat aproape două miliarde lei. La nivelul prețurilor, titlurile companiei petroliere au cunoscut o apreciere de 1,4%, pînă la 1.420 lei/acțiune.

Acțiunile SIF Banat Crișana au fost mai transferate decît celelalte societăți de investiții financiare (SIF). Pentru acțiunile societății din Arad au fost operate 218 transferuri, cu o valoare totală de 4,5 miliarde lei. Acțiunile SIF Banat sînt, de altfel, cele mai scumpe titluri emise de SIF. Miercuri, prețul acestor valori mobiliare a urcat cu 1,6%.

În ansamblu, bursa a cunoscut o revenire pe trendul ascendent din ultima perioadă, fiind consemnate aprecieri ale prețurilor pe toate sectoarele. Valoarea totală a tranzacțiilor s-a ridicat la 27,2 miliarde lei.

Credite ipotecare pentru locuințe ANL

BRD-Groupe Société Générale a semnat, joi, cu Agenția Națională pentru Locuințe (ANL) un protocol privind acordarea de credite ipotecare persoanelor fizice pentru construirea de locuințe în cadrul proiectelor ANL, informează un comunicat al băncii.

Protocolul vizează toate proiectele de construcție de locuințe prin credit ipotecar inițiate de ANL în București și în țară, BRD avînd dreptul de a alege lucrările în care va participa ca finanțator, în condițiile normelor specifice ale băncii, se precizează în comunicat.

BRD va oferi credite ipotecare în lei și euro, dobînzile pentru creditele în lei fiind calculate ca rata medie a dobînzilor interbancare pe piața românească (BUBOR) la trei luni plus patru puncte procentuale, iar cele pentru euro ca rata medie a dobînzilor interbancare pe piața europeană (Euribor) la șase luni plus șase puncte procentuale.

SÂMBĂTĂ, 9 AUGUST 2003

TVR 1

7,00 Vară pentru voi
8,00 Desene animate
9,00 Poveste fără sfârșit - s.
10,00 Teleshopping
10,15 Băieții de la Sport - s.
11,00 Auto club
11,30 Casa mea de vacanță
12,10 Călătoriile lui '03
13,10 Aglomerație în garaj - s.
14,00 Jurnalul de prânz
14,15 Vara la televizor (I)
16,00 Vorba lu' Jim - s.
16,30 Vara la televizor (II)
17,00 Spectacolul lumii...
17,30 Ora G
18,00 Teleenciclopedia
19,00 Jurnal. Meteo. Sport
19,50 Corect Show!
20,00 Unu și unu
21,00 Callatis 2003 - Mondo Callatis (I) - live
23,00 Jurnalul de noapte
23,15 Callatis 2003. Mondo Callatis (II) - live
0,15 Amy Fischer - f. SUA, 1993
2,05 Jurnal
3,05 Justiție mafiotă - thriller SUA, 1991

TVR 2

8,00 Documentar
9,00 Generația @
10,00 Top sport
10,30 Arca lui Noe
11,00 Digimon - d.a.
11,30 Răscruci
12,00 Tineri și îndrăgostiți - s., rel.
13,00 Știri
13,30 Insolit - doc.
14,00 Film puzzle
15,15 Atlas
16,00 Farmece - s.
17,00-18,30 Vara e cu noi - magazin regional
18,30-19,00 Știri regionale
19,00 Miracole - s.
19,55 Fotbal. FCM Bacău-Gloria Bistrița - live
22,00 Tenis. Turneul de la Montreal - semifinale
0,00 Turneul - s.
0,50 Superconcert rock
1,50 Aventurile familiei Twist - rel.
2,15 Fotbal - rel.

PRO TV

7,30 Capcana timpului - rel.
8,30 Desene animate
10,00 Lassie - s.
11,15 Pro Motor
12,00 Reporter în foc deschis - doc.
12,55 Știrile Pro TV
13,00 Patru prieteni - s.
13,30 Vărul din străinătate - s.
14,00 Party pe plajă
15,00 Șarada - comedie 1963, cu Cary Grant, Audrey Hepburn
17,00 Undeva, cândva - f. SUA, 1980, cu Jane Seymour, Christopher Reeve
19,00 Știrile Pro TV
20,00 După faptă și răsplată - f. SUA, 1999, cu Mel Gibson, Lucy Liu
22,00 Faci pariu?
22,30 Cutia neagră - f. SUA, 1992
1,00 Party pe plajă
1,30 Orfanii - thriller SUA, 1987, cu Alfred Finney

TV ACASĂ

6,00 Cealaltă femeie - s., rel.
7,00 Rețeta de acasă - rel.
7,15 Învață franceza cu Victor - rel.
7,30 Dragoste și putere - s., rel.
8,00 Juana - s., rel.
10,00 Vei fi a mea, Paloma - s. (AP)
11,45 5' shooping
12,15 Răzbunarea - rel.
13,10 Club 700
13,40 Secretul iubirii - s. (AP)
14,30 Dădacă la 2 + 1 - rel.
15,30 Cu dădaca în bucătărie - rel.
16,30 Superlative la Hollywood
17,00 Dragoste și putere - s.
17,30 Povești adevărate
18,00 Kachorra, micuța impostoare - s. (AP)
20,00 Luz Maria - s.
22,00 Juana - s. (AP)
23,00 Răzbunarea - s.
0,00 Povești adevărate
0,30 CHAT Acasă
3,00 Kachorra - s.

HBO

7,35 **Ultima șansă - f. acțiune, 1994 (12)**
9,20 Băieții noștri - f. 2002 (12)
11,00 Hollywood necenzurat: Leonardo di Caprio
11,30 8 femei - comedie neagră Franța, 2002, cu Catherine Deneuve (12)
13,25 Un bărbat cuceritor - comedie, 2000 (12)
14,50 Prințesa și soldatul - f. 2001, cu Mark Paul Gosselaar
16,20 Osmosis Jones - f. av. 2001
17,55 Animalul - f. 2001 cu Rob Schneider (12)
19,20 Blonda de la Drept - comedie 2001, cu Reese Witherspoon
21,00 Totul despre sex - s. (16)
22,00 Aprinderea - f. 2001 cu Bill Pullman, Lena Olin (16)
23,40 Indestructibilul - thriller SUA, 2000 (12)
1,30 Sirena roșie - thriller Franța, 2002 (16)

PRIMA TV

7,00 Creaturi sălbatice - doc.
8,00 Desene animate
9,30 Eddie McDowd - s.
10,00 Tibanu pescuiește și vânează (AP)
11,00 Sport magazin
13,30 Viteză maximă
14,00 Motor
14,30 Regina spadasinilor - s.
16,00 Fotbal din Divizia A: FC Argeș-Dinamo - live ori Leii tineri - f. război SUA, 1958
18,00 Focus 7
19,00 Pensacola - forța de elită - s.
20,00 Hi-Q noi doi
22,00 Dna Doubtfire, tătucul nostru trăsnit - comedie SUA, 1993, cu Robin Williams, Sally Field, Pierce Brosnan
23,55 Bar life
0,00 Gândește-te la mine - comedie SUA, 1982, cu Walter Matthaw, Ann-Margret
2,00 Focus 7 - rel.
3,00 Chat TV

ANTENA 1-TV ARAD

7,30 Zile din viața noastră - s.
8,30 Păstorul cel bun
9,00 Știri TVA - rel.
9,30 Fir întins - rel.
10,00 Casa de piatră
10,30 Roata de rezervă
11,00 BIT - emsiune de informatică
11,30 Magazin sportiv
12,00 Reportajul săptămânii
12,30 Îngerul păzitor - s. SUA - AP
13,30 Locuri în inimă - f. SUA, 1987
15,30 Western Union Footbal
16,00 Gilette World Sport Special
16,30 MacGyver - s.
17,30 Stargate SG-1 - s.
18,30 Se întâmplă în România
19,00 Observator * Sport * Meteo
20,00 Un bacșiș de milioane - f. SUA, 1994
22,00 Derock'n roll cu Ștefan Bănică Jr.
23,00 Cutia muzicală - f. SUA, 1989
1,00 Dragoste cu obstacole - s.

TV RCS

9,00 Underdog show - divertisment
9,30 Știri 1 - rel.
10,00 Videoclipuri
10,15 Playabout - s.
10,30 Micul geniu - f.
12,00 Frontiera live / Jazz la Teatru Vechi - rel.
13,30 Știri 2 - rel.
14,15 Videoclipuri
14,30 Joia populară - divertisment
15,30 Cel mai dur om din lume - f. (AP)
17,00 O altfel de lume - cultural
17,30 Știrile RCS 1
18,00 Mod de viață
18,55 Maeștrii cascadoriei - doc
19,55 Videoclipuri
20,00 Ghilea show
22,00 Știrile RCS 2
22,40 Peregrinările dorinței - f. (16)
24,00 Închiderea programului

B1 TV

8,20 Calendar ecumenic
8,30 Vară eternă - s.
9,30 Trenul vieții - rel.
11,00 Beverly Hills 90210 - s., rel.
12,00 Fan X
13,00 La limită
13,30 Marș forțat
14,00 Pasul Fortunei - rel.
15,00 Viață de student - rel.
18,00 Știri
18,30 Beverly Hills, 90210 - s.
19,30 Punem pariu că-i vară? (include **Extreme - s.**)
23,30 La limită - rel.
0,00 Vară eternă - rel.
1,00 Fox News

TELE 7 ABC

7,30 Șapte știri
10,00 Calea, adevărul, viața
11,00 În căutarea Cenușăresei -.s.
12,30 Auto Run
14,30 Prin lume călător - rel.
15,30 Biserica primară
16,00 Ocolul Pământului cu farfuria plină
16,30 Stația spațială 1 - s., rel.
17,30 Auto Motor Sport
18,15 Vacanțe de pomină
19,20 Șapte știri
20,00 Prin lume călător
21,00 Stația spațială 1 - s.
22,00 Semnția întunericului - f. S-F. SUA, 1996
0,30 Șapte știri

REALITATEA TV

7,00 Jurnal
7,15 Trezirea la realitate
10,00 Știri
10,15 Of, presa mea!
11,00 Jurnal
12,15 Tendințe
13,15 Pentru dvs., doamnă!
16,00 Jurnal
16,45 Reportaj
17,15 Prețul performanței
18,00 Știri
18,30 O vedetă la mare
19,00 Știri
19,15 Retrospectiva săptămânii
20,15 Politica externă
21,00 Jurnal
21,45 Reportaj
22,15 Sănătatea
23,00 Știri
23,15 Prețul performanței
0,00 Știri

Redacția Adevărul nu își asumă răspunderea pentru modificările ulterioare intervenite în programele TV

DUMINICĂ, 10 AUGUST 2003

TVR 1

7,00 Universul credinței
8,00 Desene animate
9,00 Poveste fără sfârșit - s.
10,00 Dragă, am micșorat copiii! - s.
10,45 Băieții de la Sport - s.
11,15 Așa e viața! - s.
12,00 Viața satului
13,00 Tezaur folcloric
14,00 Jurnalul de prânz
14,15 Vara la televizor
15,35 Vara - doc.
16,30 Ora olimpică
17,00 Bravissimo!
19,00 Jurnal
19,40 Fotbal. FC Național-Farul Constanța
21,45 Tragerile Loto 6/49 și Noroc
22,00 Minutul 91
23,00 Jurnalul de noapte
23,15 Zona publicitară
23,45 Ultimul dans -f. SUA, 1996, cu Sharon Stone, Rob Murrow
1,30 Auto club - rel.
2,00 Jurnal - rel.
3,00 Frica de trecut - f. 1994
5,00 Pasadena - s.

TVR 2

7,30 Desene animate
8,00 Miracole
9,00 Ferma
10,30 Medalion de interpret
11,00 Desene animate
11,30 Mărul lui Newton - s.
12,00 Farmece –s., rel.
13,00 Știri
13,15 Prim-plan - rel.
13,30 Design
14,00 Flori din... floarea din grădină
15,30 Cronici mediteraneene
16,00 Fotbal - Manchester United-Arsenal - live
17,00 Magazinul copiilor
17,30 Film documentar
18,00 Locuri cu povestiri
18,30 Musica Viva
19,40 În căutarea Potirului - Sighișoara
21,00 Tenis. Turneul de la Montreal - finala
23,00 Pulp Fiction - f. SUA, 1994, cu John Travolta, Samuel L. Jackson
1,45 Remix - rel.

PRO TV

7,00 Undeva, cândva - f., rel.
8,30 Desene animate
10,00 Noile aventuri ale lui Robin Hood - s
11,00 Parte de carte
12,00 Marcă înregistrată - rel.
12,55 Știrile PRO TV
13,00 Patru prieteni - s.
13,30 Vărul din străinătate - s.
14,00 Bucătăria lui Radu
14,30 Star Sistem Pro
15,00 Jack și Jill - s.
16,00 Aventurile tânărului Indiana Jones - Marea evadare - aventuri, SUA, 1999
18,00 La bloc (AP)
19,00 Știrile PRO TV
20,00 Film artistic
22,30 Film artistic
0,30 Vărul din străinătate - rel.
1,00 Star Sistem Pro - rel.
1,30 Noile aventuri ale lui Robin Hood - rel.

TV ACASĂ

6,00 Luz Maria - s., rel.
7,30 Dragoste și putere - s., rel.
8,00 Juana - s., rel.
9,00 Desene animate
9,30 Superlative la Hollywood - doc., rel.
10,00 Vei fi a mea, Paloma! - s. (AP)
11,45 la-mă acasă - rel.
12,15 Răzbunarea - s., rel. (AP)
13,15 Muzica latino acasă la tine
13,30 Profu' - s.
15,30 Dana - rel.
16,30 Superlative la Hollywood
17,00 Dragoste și putere - s. (AP)
17,30 Povești adevărate
18,00 Kachorra - s. (AP)
20,00 Luz Maria - s.
22,00 Juana - s. (AP)
23,00 Răzbunarea - s. (AP)
0,00 Povești adevărate - rel.
0,30 CHAT Acasă
3,00 Kachorra - s.
5,30 Povești adevărate

HBO

8,10 Pe urmele lui Sinatra - f. Anglia 2001 (12)
9,50 Pe platourile de filmare
10,20 Dungeons & Dragons - f. av. 2000
12,10 La pândă - f. polițist 1987 (12)
14,15 David Bowie - Live By Request -concert
15,30 Glorie trecătoare - f. 1999 (12)
17,05 Pasiuni trecătoare - coemdie, 2000 (12)
18,50 Seniorii spațiului - f. SUAA, 2002, cu Clint Eastwood, Tommy Lee Jones
21,00 Răsfățații Americii - satiră 2001, cu John Cusack, Billy Crystall
22,40 Sub pământ SRL - s. (16)
23,35 Foc încrucișat - f. acț. SUA, 2001, cu Steven Seagal (16)
1,15 Fantomele de pe Marte - horror SUA 2001, cu Ice Cube, Natasha Henstridge (16)

PRIMA TV

7,00 Tradițiile românilor
7,30 Ajutor la lucrul bun
8,00 Desene animate
9,30 Star 30 Air Play. Top muzical
10,30 www.primatv
11,00 Filmul și televiziunea
11,30 Orizonturi europene
12,00 Regina spadasinilor - s., rel.
13,00 Levintza prezintă
13,30 Ambianța
14,00 Academia mămicilor
14,30 Socrii - s.
15,00 Dog Show
15,30 Zile de vacanță
16,00 Fotbal. Divizia A: FC Bihor-Rapid - live (sau Proiectul X - S.-F. SUA)
18,00 Focus
19,00 Pensacola - forța de elită - s.
20,00 Mircea și Oreste Show
22,00 Profetul din grotă - f. SUA, 2001 (12)
0,00 Alien Nation: Dușmanul invizibil - SF SUA, 1996
3,00 Chat TV

ANTENA 1-TV ARAD

7,00 MacGyver - s., rel.
8,00 Viața spirituală
8,30 Cerul dintre noi
8,50 Muzică populară
9,10 Pactul de stabilitate - rel.
9,30 Lumea mare a celor mici - rel.
10,00 Animax
11,00 7 zile în Arad - retrospectiva știrilor locale
12,00 Tu ești cel mai tare - s. av.
13,15 MacGgyver - s. av.
14,30 Triunghiul Bermudelor - f. SUA, 1996
16,10 Salvamontiștii - s. av.
17,10 Deturnarea - s. SUA, 1996 - AP
19,00 Observator * Sport * Meteo
20,00 Divertis American show - s. comedie
21,00 Păcate - f. SUA
23,00 Recursul etapei - talkshow cu Ovidiu Ioanițoaia
2,00 Observator - rel.

TV RCS

9,00 Ghilea-show - rel.
11,00 Povestea cozii câinelui - f.
12,15 Știrile RCS - rel.
12,55 Videoclipuri
13,00 Autointegral - emis. informativă - rel
13,30 Life magazin - divertisment
15,00 Știrile RCS - rel.
15,30 Videoclipuri
15,45 Mod de viață - emis. de divertisment - rel.
16,25 Videoclipuri
16,30 O altfel de lume - divertisment, rel.
17,00 Tradiții și folclor
17,30 Retrospectiva RCS
18,15 Muzică populară
18,30 Icos - emis. informativă
19,00 Balanța justiției - doc.
19,55 Videoclipuri
20,00 O dispută cinstită - f. (12)
21,30 Neon Rider - doc.
22,15 Vânătoarea cea magică - film (12)
24,00 Închiderea programului

B1 TV

8,20 Calendar ecumenic
8,30 Vară eternă - s.
9,30 Întâlniri de credință
10,30 Max It.
11,00 Beverly Hills 90210 - s., rel.
12,00 Corso - rel.
13,00 Un început nou - d. a.
13,30 La limită - rel.
14,30 Punem pariu că-i vară? - rel.
18,00 Știri
18,30 Familia Simpson
19,00 Beverly Hills 90210 - s.
20,00 Refugiatul - f. 2000
23,30 La Strada. Best of - rel.
0,00 Întâlniri de credință - rel.
1,00 Seară eternă - rel.
2,00 Fox News

TELE 7 ABC

12,30 Să-mi cânte lăutarii - rel.
13,30 Jurnal european - rel.
14,00 Păstorul ce bun
14,30 Prin lume călător
15,30 Auto Motor Sport - rel.
16,00 Oglinda poveștilor - rel.
16,30 Stația spațială 1 - s., rel.
17,30 Caleidoscopul artelor - rel.
18,15 Vacanțe de pomină - rel.
19,20 Șapte știri
20,00 Hollywood - reversul medaliei
21,00 Stația spațială 1 - s.
22,00 Loto - Pariu trio
22,15 Lovitură directă - f. SUA, 1994
0,00 Șapte știri - rel.
1,00 Activ FM

REALITATEA TV

7,00 Jurnal
7,15 Trezirea la realitate
10,00 Știri
10,15 Viața la superlativ
11,00 Jurnal
12,15 Tendințe
13,15 Inevitabil
14,15 Educația
15,15 7 A.R.T.E.
16,45 Reportaj
17,15 Călătorii în realitate
18,00 Știri
18,15 O vedetă la mare
19,00 Jurnal
19,15 Retrospectiva săptămânii
20,15 Reportaj
21,00 Jurnal
22,15 Automondial
23,00 Știri
23,15 Călători în realitate
0,00 Știri

Redacția Adevărul nu își asumă răspunderea pentru modificările ulterioare intervenite în programele TV

CHI, forța vieții, în casa ta

Pentru a avea o viață liniștită și armonioasă e foarte important mediul în care trăim. Conform filozofiei chinezești *Feng Shui* doar un mediu perfect echilibrat aduce fericirea. Câteva principii trebuie respecate și în amenajarea interiorului în care locuiți. Unul ar fi **echilibrul energiei CHI** (se citește ci). CHI este simbolul universal al forței vieții, care asigură sănătatea, fericirea, bunăstarea. Pentru a trăi cât mai bine trebuie săa atragem în casele noastre cât mai mult CHI.

În orice casă există surse de energie negativă ce fac ca influența CHI să scadă. Aceste surse trebuie ascunse, reduse sau chiar eliminate. În scopul activării și menținerii energiei CHI puteți folosi cristalele, oglinzile, clopoțeii de vânt, plantele, figurinele, culorile, acvariile, fântânile. Puteți atrage energia CHI și prin candelabre. **Atenție - toate suprafețele lucioase din casă trebuie păstrate curate pentru a stimula CHI.**

Atunci când în casă lipsește armonia și buna înțelegere, când simțiți o stare de disconfort sau nu vă mai place propriul cămin, înseamnă că energia CHI nu e folosită eficient. Nu disperați, fiindcă aveți la dispoziție mai multe remedii (amintite mai sus) pentru corectarea și armonizarea mediului în care locuiți.

Câteva sfaturi pentru a atrage, în casă, energia CHI

- Aerisiți des încăperile casei. Ferestrele deschise permit energiei CHI să intre în casă
- Nu păstrați gunoi sau mizerie în casă
- Nu țineți flori uscate, ci doar proaspete; imediat cum se ofilesc, aruncați-le
- Prezența în casă a unui animal (câine, pisică, pește) e bună, animalele activează energia CHI
- Nu țineți obiecte stricate în casă; ce nu merge bine (un robinet care curge, o ușă care scârțâie), trebuie reparat.

Bonsaii - copăceii din ghiveci

Bonsai-ul este o formă de artă dezvoltată de-a lungul a 2000 de ani. Bonsai înseamnă, atât în limba chineză cât și în japoneză, „copac în ghiveci", Formele, proporțiile și, la final, armonia creată între natura și dorința pasionaților a făcut din bonsai o artă care s-a răspândit pe întreg globul. Un copac plantat într-un ghiveci devine cu adevărat bonsai numai după o modelare și îngrijire atentă. Modelarea unui bonsai durează ani și ani, dar rezultatul este adesea uimitor. Nu există niște reguli general valabile de îngrijire a bonsailor, pentru că fiecare specie în parte are propriile trăsături și pretenții.

Majoritatea bonsailor sunt „pierduți" din cauza udării incorecte. Durata între două udări variază în funcție de umiditate, tip de sol, mărimea ghiveciului și condițiile atmosferice. Dar, în general, ei trebuie udați sau stropiți la una-două zile. Se recomandă respectarea unui program de udare: după-amiaza târziu, la aceeași oră. Însă, ca și uscăciunea, apa prea multă poate fi și ea dăunătoare. Pentru ca bonsaiului să-i meargă bine, solul trebuie să fie umed, nu îmbibat cu apă și nici uscat. Regulile de fertilizare diferă de la o specie la alta, dar în general se administrează la 2-4 săptămâni în perioada de creștere. Trebuie să aveți grijă ca îngrășământul să fie folosit pe sol umezit și niciodată pe sol uscat. Periodic (la 2-3 ani, primăvara) trebuie să transplantați micul copăcel în alt ghvieci, pentru că are nevoie de sol proaspăt și de suficient spațiu pentru rădăcini, așa încât să se poată dezvolta bine. În momentul transplantării nu lăsați rădăcinile uscate și aveți grijă să le udați la sfârșitul transplantării. De asemenea, fertilizarea se poate relua după 3-4 săptămâni.

Tăierile și tunderile la bonsai sunt foarte importante, dar trebuie să aveți grijă să nu tăiați toate crenguțele tinere în același timp. Dacă scurtați rădăcinile nu vă așteptați la o creștere a coroanei. Crengile se modelează (se răsucesc, se scurtează, se susțin cu sârma etc.) în funcție de imaginea care se dorește a fi obținută. La momentul potrivit toate aceste „ustensile ajutătoare" se desprind cu grijă pentru a nu răni copăcelul.

Dacă doriți să aveți un bonsai de interior puteți să lucrați cu următoarele specii: ficus, azalee, gardenia sau pin de Norfolk. O azalee altoită și condusă dub formă de bonsai va fi o încântare. Acești bonsai pot fi ținuți afară, în locuri semiumbrite, atâta timp cât temperatura nu scade sub 16 grade C. Atunci când sunt ținuți în casă, lumina trebuie să vină dinspre sud, vest sau est și să fie filtrată pentru că nu suportă lumina directă.

Sfaturi pentru acvariști

Dacă îți plac peștii și vrei să devii un acvarist înrăit, trebuie să începi prin a urma câteva sfaturi, pentru a nu fi nevoit să înveți din greșeli. Cel mai simplu este să apelați la un amic care să vă ajute în achiziționarea unui acvariu sau dacă nu, la un specialist.

Bazinul.

Pentru început ajunge un acvariu de 45-50 de litri. În acest acvariu veți putea crește 5-10 peștișori.

Echipamente.

În principiu aveți nevoie de încălzitor cu termostat, pompa de aer, filtru. Mai aveți nevoie de un furtun cu ajutorul căruia veți schimba apa, subțire, mai ales pentru culegerea resturilor de pe fundul acvariului. Mai aveți nevoie și de o găleată, în care veți lăsa apa la "învechit". De asemenea, un mincioc este absolut necesar pentru a putea muta peștii dintr-un loc în altul. Un termometru va indica permament temperatura în acvariu. Un neoh va asigura iluminatul în acvariu, garantând și creșterea plantelor.

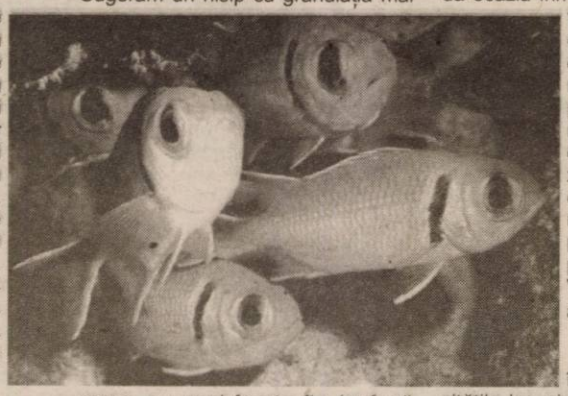

Decor.

Nu folosiți pietriș colorat. Arată urât și contrazice un principiu de bază: acvariul trebuie să arate, pe cât posibil, ca mediul natural al peștilor. Așadar, fără căsuțe, corăbii, scafandri. Dar se poate și o bucată de coral sau o scoică mai deosebiită

Substrat.

Se recomandă folosirea substratului de pietriș+nisip (bacterii folositoare se formează în substrat). Sugerăm un nisip cu granulația mai mare, nu unul foarte fin (sufocă rădăcinile plantelor). Pietrișul trebuie să fie din roci dure, nu calcaroase.

Plante.

Plantele sunt folositoare (consumă din substanțele organic descompuse în bazin, oxigenare, frumusețe etc). Recomandăm folosirea unor specii mai rezistente și/sau mai ieftine. Elodeea, Valisneria, Bacopa, sunt destul de rezistene. La fel și anubias. Plantele ce cresc mari le veți pune mai în spate, cele mai mici vor ocupa partea din față a acvariului.

Pești.

Sunt considerați pești ai începătorilor viviparii (nasc pui vii), care vă vor da ocazia înmulțirii peștilor fără eforturi deosebite. Ca principiu, un vivipar la 4 litri de apă este un minim recomandat, nu suprapopulați acvariul. Cel mai simplu este să cumpărați o pereche de xipho, una de moly, și câțiva guppy. Procurarea peștilor: pe cât posibil, luați pești și plante de la prieteni. Veți avea garanția că aceștia nu sunt bolnavi.

Hrana.

Peștii trebuie hrăniți în funcție de necesitățile lor, și pe cât posibil cât mai variat. Recomandăm hrana industrială administrată alternativ cu hrana vie (larve libelule) și hrana congelată (tubii / libelule / artemii). Este foarte important să nu abuzați cu hrana. De principiu, este suficient sa hrăniți peștii de 2-3 ori pe zi.

Pentru o atmosferă plăcută - odorizantele de interior

Atunci când vrem să optimizăm complet ambientul unui spațiu locuibil, nu trebuie să omitem lucrurile mici. Mici, dar esențiale. Cum ar fi, de exemplu, parfumul unei locuințe. Pentru a crea o atmosferă plăcută în casă, sau pur și simplu pentru eliminarea mirosurilor neplăcute (fumul de țigară, spre exemplu) avem la dispoziție o gamă modernă de parfumuri de interior. Nimeni nu spune însă că plantele aromate, aranjate în săculeți sau lăsate în boluri, pe care părinții și bunicii noștri le foloseau pentru înmiresmarea încăperilor, nu mai pot fi utilizate.

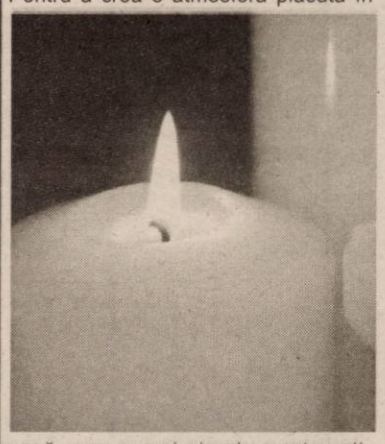

Piața odorizantelor de interior oferă numeroase produse, cu forme și efecte diverse. Miresmele sunt pe gustul tuturor, de la arome florale sau de diverse fructe, la iz de pădure sau briza mării. Pentru un efect instantaneu puteți folosi **odorizantele sub formă de spray**. Dacă vreți ca mirosul să persiste în încăpere un timp îndelungat, cele mai potrivite odorizante sunt **cele electrice și sub formă de gel**. Odorizante și totodată obiecte ce înfrumusețează ansamblul unei camere sunt **lumânările parfumate**, sub diverse consistențe - solide, geluri, uleiuri pentru candele ornamentale. În ultima perioadă, din ce în ce mai mulți oameni folosesc pentru înmiresmarea camerelor **bețișoarele aromate, capsule, vegetale uscate sau forme lemnoase impregnate cu esențe parfumate**.

Și prețurile odorizantelor diferă, de la câteva zeci de mii la ceva mai mult de o sută de mii de lei. Piața românească de consum a odorizantelor de interior, în creștere în ultimii ani, arată o rafinare a nivelului de educație a populației. La urma urmei, la fel ca parfumul personal, și parfumul unei locuințe o pune în valoare și o caracterizează.

Lumina în locuință

O problemă importantă într-o locuință este utilizarea luminii, atât cea naturală cât și cea artificială. Iluminatul inspirat poate diferenția fiecare zonă, cum este de exemplu, cea a camerei de zi și cea a sufrageriei.

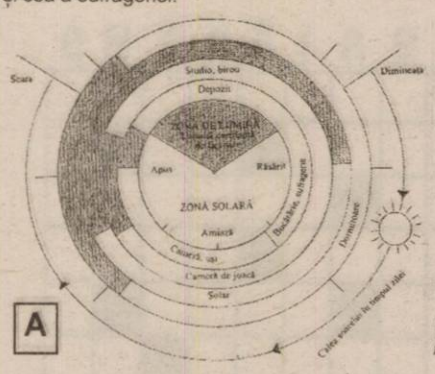

A

Pentru a folosi lumina naturală, așezați dormitoarele, camerele de mic dejun spre răsărit, bucătăriile, camerele de zi, orientate înspre zona cu soare puternic. În schimb, anexele pot fi orientate spre nord, fără soare. Diafragmele și secțiunile transversale, cele prezentate, vă dau o indicație a penetrației luminii majorate când se lărgește pe interior o fereastră. **(Foto A)**

Indicațiile următoare sunt folositoare oamenilor ce locuiesc în ariile cu lumină naturală puțină.

a) Unde e posibil, măriți penetrarea și reflexia luminii zilei din exterior prin folosirea pavărilor de culori deschise așezate sub fereastră.

b) Măriți reflexia luminii zilei pe suprafețele interioare prin folosirea decorațiilor, mobilierelor și a covoarelor de culori deschise.

c) Oglinzile pot mări foarte mult nivelul de fond al luminii într-o cameră.

d) Instalați ferestre noi în poziții care admit mai multă lumină de zi. Ferestrele înalte permit luminii să umple adâncimile camerelor.

e) Adăugați un solar, un atriu sau oglinzi ce urmăresc soarele și îi reflectă razele în camarele umbroase sau fără ferestre.

B

Iluminarea spațiilor pe deasupra este mai eficientă pe calea acoperișului și a boltirii, un dormitor trebuie să se bucure de soarele de dimineață. **(Foto B)**

Suprafețele și materialele albe intensifică lumina care intră pe fereastră. În camerele suficient iluminate natural, precum sunt date cele ca exemplu, vă puteți permite să aveți mobilier și tâmplăria ferestrelor de culoare închisă.

Casele luminoase sunt mai legate de lumea naturală, deoarece locuitorii lor conștientizează și din interior momentul zilei, anotimpul și vremea. **(Foto C)**

Dacă vă este imposibil să vă planificați casa precum exemplelor anterioare, beneficiați la maxim de lumina naturală care pătrunde în fiecare cameră alegând ornamente simple la ferestre, nu puneți obiecte pe pervaze și tăiați plantele care pot crește și acoperi fereastra vara. Introduceți suprafețe lucioase, oglinzi și multă vopsea albă care să reflecte lumina. **(Foto D)**

C

D

O formație insolită: taraful „Licã Sămădău”

Taraful Licã Sămădău este o formație insolită în județul nostru. Format din aproximativ 15 persoane, din care 10 suflători, tobă mare, tobă mică, acordeoane, taraful activează în cadrul Asociației Pro Universitate „Aurel Vlaicu” - condusă de Ioan Mircea Baciș.

– De ce această denumire?

– La sugestia d-nei rector prof. univ. dr. Lizica Mihuț. Având doctoratul în filologie și dragoste pentru literatura română, Ioan Slavici, născut la Șiria, am transpus limbajul narativ în imagini reale, cu frumoase melodii folclorice, nădăjduind ca prin cântecul popular să reaprindem interesul pentru personajele lui Slavici, cu a lui nemuritoare „Moara cu noroc”.

– Care este componența tarafului?

– Formația numără aproximativ 15 interpreți, acoperind o paletă largă atât ca vârstă cât și preocupări (studenți - Toader Birău și Ana Mândrilă, elevi Dorin Cociuba și cadru universitar ec. Gheorghe Neamțiu), iar ca vârstă de la 17 ani, la „bunic” de 72 de ani. Componenții formației au o experiență de la doi-trei ani, la peste 15 ani.

„Sonorul” instrumentelor, fără amplificare, fiind dat de instrumentiștii Nicolae Sfăt - taragot, șef formație Dumitru Pantoș (solist vocal și tobă mare), Gh. Cociuba - tobă mică (dubiță), Ioan Codrean - taragot; Lucian Miculiț, saxofon, Ioan Mocanu - saxofon, Toader Birău, clarinet, Avram Vasile - taragot, Miculiț Ieronim - taragot, ec. Gh. Neamțiu - taragot, iar la acordeon și coordonatorul muzical-artistic prof. Mircea Olteanu.

– Gânduri și perspective?

– Dorim să invităm pe toți cei ce simt emoția cântecului folcloric adevărat, ca din toamna acestui an să ne contacteze la Asociația Pro Universitate „Aurel Vlaicu”, care funcționează pe lângă Universitatea „Aurel Vlaicu”. Intenționăm să „lansăm” un ansamblu autentic de instrumentiști, soliști vocali și dansatori, în scopul realizării unor spectacole pentru turnee în țară și peste hotare (au fost delegații străine care au ascultat și apreciat taraful Licã Sămădău și ne-au făcut invitații la festivaluri din țările lor). Arădenii ne pot vedea la Zilele Aradului, duminică, pe scena din Parcul „Eminescu”.

V. F.

O arădeancă, în trupa de balet de la „Bravo, bravissimo”

La Festivalul de umor „Gura satului” de la Macea, am aflat - de la un localnic - că printre spectatori se află și o fată (plecată de mult din Macea) care face balet la televiziune în emisiunea lui Dan Bitman, „Bravo, bravissimo”.

Am descoperit-o pe Oana Brăescu printre oameni, alături de mama ei. O fată deosebit de frumoasă, delicată, modestă și comunicativă. Când ne-am prezentat a și înțeles că dorim să aflăm câte ceva despre ea și ne-a spus: „Sunt originară din Macea dar, deocamdată, am domiciliul stabil în București. Sunt născută aici însă de la 7 ani am făcut școala în București. Am terminat anul trecut liceul de coregrafie și de anul acesta voi fi studentă în Japonia, la Tokio cu o bursă de la o televiziune niponă (va fi un schimb de experiență de doi ani de zile și voi dansa la o televi-ziune locală). La TV am intrat în urmă cu șase ani: am început la Tele 7 ABC, apoi la Joker la Prima și de trei ani dansez la „Bravo, bravissimo” pe TVR 1 cu Dan Bitman în coregrafia d-lui Ștefan Soare. Nu este deloc ușor, cum ar părea la prima vedere, pentru că repetițiile se fac de miercurea (emisiunea se difuzează duminica după-amiază).

De atunci facem repetițiile cu concurenții, iar cu dl. Bitman avem primul contact duminică dimineața și atunci repetăm și pentru camera-mani”.

Despre viitor ar fi multe de spus dar - zice Oana - „Visul meu cel mai mare e să fac școala mea de balet dar nu în București ci aici, la Arad”.

V. F.

Foto: V. Musca

Fumatul în opinia unor scriitori

Goethe: „Mi-e groază de trei lucruri: în primul rând de tutun.”

Balzac: „Tutunul distruge trupul, atacă inteligența și zăpăcește popoarele.”

Victor Hugo (întrebat de cineva făcând apologia fumatului): „Să înlocuiești gândirea prin visare, înseamnă să confunzi otrava cu hrana.”

Theodor de Banville (poet, fumător înrăit): Țigara nu este decât vis și resemnare, omorâtoare de timp și absolut inutilă.

Emile Zola: Nu am nici o părere asupra acestei chestiuni. Cât mă privește nu mai fumez de 12 ani, după sfatul unui doctor, și din timpul unei perioade când mă credeam bolnav de inimă. Dar, credeți-mă, tutunul are o influență asupra literaturii franceze și chiar atât de mare încât ar fi nevoie de probe științifice pentru a o dovedi. Am văzut mari scriitori fumând mult, fără ca totuși inteligența lor să se resimtă... Perfecțiunea este un lucru atât de plictisitor, încât azi regret că m-am lăsat de fumat.”

François Coppée (care fuma de la 18 ani și care arunca țigările imediat ce începea să le fumeze): „Mă simt rău... dar nu atribui tutunului sănătatea mea mediocră și îl consider, până la proba contrară, ca un adevărat excitant la lucru și la visuri, iar pentru poet aceste două lucruri sunt sinonime.”

Dumas-fiul (după ce s-a lăsat de fumat): Tutunul ca și alcoolul sunt după mine cei mai neîmpăcați adversari ai inteligenței...

Femeile de azi sunt într-o formă fizică mai proastă decât cele din anii '50

Femeile erau într-o formă fizică mai bună în urmă cu 50 de ani, datorită multimii de treburi casnice pe care le aveau de făcut, arată un studiu publicat de revista Prima, citată de AFP. Treburile casnice solicitante din punct de vedere fizic pe care majoritatea femeilor le făceau zilnic cu 50 de ani în urmă erau mai eficiente pentru menținerea siluetei decît toate metodele moderne de slăbit, arată revista britanică pentru femei.

În anii '50, femeile petreceau în jur de trei ore pe zi în medie făcînd curățenie în casă și mergeau pe jos aproximativ o oră pentru a-și face cumpărăturile. Studiul, care compară stilul de viață al femeilor în 1953 și 2003, arată, de asemenea, că femeile moderne ingerează mai multe calorii și ard mai puține. În 1953, o femeie elimina în medie 1521 de calorii pe zi prin activitățile sale fizice, față de numai 556 în prezent. În schimb, femeia modernă ingerează 2178 calorii pe zi față de 1818 în trecut.

Aceste diferențe se explică parțial prin faptul că spălatul sau gătitul erau mult mai dificile în anii '50, cînd nu existau atît de multe aparate electrocasnice. În schimb, mesele erau mai echilibrate, conținînd mai multe legume și mai puține dulciuri și grăsimi decît în prezent.

Foto: Ștefan Matyas

Nici măcar noi nu mai credem în reforme

Cel mai sexy bărbat în viață

Vedeta pop Justin Timberlake este cel mai sexy bărbat din lume, potrivit unui sondaj anual realizat de revista Company, citat de Sky News online.

În vîrstă de 22 de ani, Timberlake a urcat 46 de locuri într-un an, ajungînd să-l detroneze pe David Beckham. Acest lucru care s-ar putea datora succesului de care s-a bucurat în ultimul an și în special mo-mentului în care a atins posteriorul lui Kylie Minogue, la gala Brit Awards.

Pe locul al treilea s-a clasat Brad Pitt, urmat de Duncan James de la trupa Blue și de Robbie Williams. Cîntărețul britanic s-a clasat însă și pe locul al șaptelea în topul celor mai puțin atrăgători 100 de bărbați celebri, depășindu-l pe premierul Tony Blair.

Cel mai sus plasat nou venit în top a fost actorul irlandez Colin Farrell, care a intrat direct pe locul al șaselea.

Primele zece locuri în topul celor mai sexy bărbați de anul acesta sînt ocupate de: 1. Justin Timberlake; 2. David Beckham; 3. Brad Pitt; 4. Duncan James; 5. Robbie Williams; 6. Colin Farrell; 7. Josh Hartnett; 8. Ben Affleck; 9. Jude Law; 10. Hugh Grant.

În topul celor mai puțin atrăgători bărbați, primii zece

au fost: 1. Michael Jackson; 2. Russell Crowe; 3. Chris Evans; 4. Liam Gallagher; 5. Ozzy Osbourne; 6. Peter Stringfellow; 7. Robbie Williams; 8. Tony Blair; 9. Marilyn Manson; 10. Gareth Gates.

Umor - Despre prieteni

❑ Soția lui Petrică e frumoasă, nimic de zis, dar îl înșeală, știai?

– Bineînțeles, știe și el.

– Nu mai spune! Și ce zice?

– Păi, mi-a mărturisit că preferă să contribuie cu cincizeci la sută la o afacere bună decât cu sută la sută la o afacere proastă!

❑ Am auzit că Victorița are un soț nemaipomenit. E mult mai harnic și mai priceput decât ea.

– Cine a spus asta?

– Chiar el.

❑ – Închipuie-ți, Ionuț vrea să se însoare din nou cu fosta lui nevastă!...

– Am știut eu că despărțirea asta nu va duce la nimic bun...

❑ Realitatea este că prietenul tău este mult mai tandru cu nevasta față de cum ești tu cu mine.

– Ce te face să crezi asta?

– L-am auzit tot timpul zicându-i: „trandafirul meu, floarea mea dulce”. Pe când tu...

– El este grădinar, dragă, vorbește în termenii meseriei, pe când eu, ca măcelar...

❑ M-am întâlnit cu colegii de studenție. După douăzeci de ani.

– Ei și, care-i impresia?

– Unii s-au căsătorit, iar ceilalți o duc bine.

❑ Dragă, nici nu ți-am povestit ce-am discutat cu madam Nina la telefon!

– Nu, dar nici nu știi cât de recunoscător îți sunt că n-ai făcut-o!

La medic

Orizontal: 1) Îngrijire medicală. 2) Bolnave, vorbind despre unele organe ale corpului - Eprubeta din stânga 3) Plin de alifie! - Bilet. 4) Înconjurată de medici în sala de operație - Țara șahului 5) Centru de medicină! - Fructul nucului. 6) Masă de țesut nou format care se dezvoltă într-un organism prin înmulțirea exagerată, patologică a unor celule (pl.) - Impuse... la timol! 7) Fizionomie morală - Clari, deslușiți. 8) Distanțat - Care a căpătat o leziune. 9) Pastile, pilule

Vertical: 1) Recomandare de la medic. 2) Însănătoșită. 3) În halat, în sală, la analize! - Nu a mai putut fi salvat de medic... 4) Boală infecțioasă gravă. 5) Introducere în urologie! - Curbe! 6) Medical. 7) A curăța o soluție de corpurile nefolositoare sau dăunătoare sănătății - „Somnifer” pentru cei mici. 8) Notă... medicală! - Apărut brusc (reg.) 9) A da cuiva o boală molipsitoare.

La medic

	1	2	3	4	5	6	7	8	9
1									
2					■			■	
3			■						
4					■				
5			■					■	
6							■		
7					■				
8				■					
9		■							

Aradul, în sărbătoare

„Bombardament" cu confetti

Inspirați după modelul american, edilii municipiului au făcut din Zilele Aradului un autentic show autohton. Nu putea lipsi, evident, parada aviatică desenată cu măiestrie în văzduh.

Misiunea de ieri a pilotului instructor **Ilarie Trif** a constat în lansarea unei „ploi" de confeti pe principalele artere din centrul orașului, concomitent cu executarea unor „numere de acrobație" gustate de publicul arădean ieșit pe străzi să admire spectacolul.

După survolarea centrului municipiului, câteva ore mai târziu, utilitarul AN-2 și-a continuat misiunea deasupra ștrandului Neptun, încercând să încălzească atmosfera pentru recitalurile de seară.

Protagonistul survolurilor, pilotul **Ilarie Trif** spune că echipa lui este specializată inclusiv în zboruri de agrement. **„Amatorii de senzații tari pot apela la noi pentru escapade de acest gen. Prestăm niște prețuri negociabile, care, eu zic că sunt foarte accesibile pentru toată lumea, mai ales că ceea ce facem noi este ceva deosebit. Putem decola cu cel mult 10 persoane** - mărturisește domnul Trif. Prin „noi" se înțelege echipajul **SC AERO SCOROGET** format din : **MIHAI LEAHU** (pilot comandant), **ȘTEFAN ONICA** (pilot comandant)

și mecanicii naviganți: **SMEU BURCĂ, IOAN SUIUGAN, STAN COCOȘILĂ".**

„Pot spune c-am devenit deja un prieten al arădenilor mai ales în asemenea ocazii, deoarece am fost prezent și anul trecut la aceste manifestări"- declară pilotul **Trif.**

Văzut de sus, Aradul pare o cetate în care reperele originare se completează cu elementele mai noi.Tot un fel de reper încearcă să devină și Zilele Aradului...

Cosmin Trif

Talentul n-are vârstă

După-amiaza, copiii talentați ai Aradului și-au arătat măsura talentului evoluând în fața părinților, bunicilor și a unui numeros public spectator. Copiii au dansat, au cântat și au spus poezii umezind ochii celor dragi. Privindu-i am avut convingerea că nu trebuie să ne facem griji în ceea ce privește viitorul artistic al județului nostru, deoarece, pe scena din fața Palatului Administrativ am putut urmări zeci de copii talentați, în adevăratul sens al cuvântului.

M.G.

Seară incandescentă

Zeci de mii de arădeni au invadat Ștrandul „Neptun" în prima seară a sărbătorii „Zilele Aradului". Tarabe cu tot felul de produse de vânzare, muzică bună, atmosferă incendiară. Concertul, prezentat de către cunoscutul realizator de emisiuni al ProFM - **Cătălin Lăpușcă** - a fost o reușită. În deschidere a urcat pe scenă **„Traffique"**, după care a urmat grupul **„Hora"**. Recitalul **„Andra"** a reușit să-i introducă pe cei prezenți pe tărâmul romantismului. Mii de luminițe ale brichetelor aprinse de către spectatori se vedeau în mulțime. Prezentarea **echipei de baschet a West Petrom** a smuls aplauze răsunătoare. Trupa „Class" a reușit să încingă spiritele. Spectatoarele au fost însă de-a dreptul extaziate la apariția celor de la „3 Sud-Est" care, la sfârșitul acestei seri, au susținut un concert fulminant.

Nadia Bodran

Multiculturalitate

Dans bulgar

Pe scena din parcul Eminescu, amplasată în spatele Primăriei, au urcat zeci de formații ale naționalităților conlocuitoare: sârbi, evrei, unguri, ucrainieni, bulgari, etc., prezentând crâmpeie din cultura maternă. Publicul aflat în promenadă a apreciat la adevărata valoare evoluțiile micilor și marilor artiști, răsplătind cu ropote de aplauze talentul lor. S-a dovedit încă o dată că Aradul este un exemplu în ceea ce privește buna conviețuire interetnică, principiul multiculturalității promovat de Uniunea Europeană fiind probat cu prisosință prin acest spectacol care va continua și în zilele următoare.

M. Gogota

„Tot ce-i românesc nu piere"

Trei zile țin ospețele-n poveste. Trei zile vom avea la Arad, pe scena amenajată în Piața Avram Iancu, tocmai vizavi de vechea primărie a orașului, spectacole de folclor românesc.

În prima zi au urcat pe scenă, spre deliciul a câteva sute de arădeni, Ansamblul **„Cununița"** din Sântana format din copii, ce deprind încă de la această vârstă fragedă, dragostea de **melosul, dansul** și **portul strămoșesc.** Într-o lume a globalizării suntem cu atât mai de luat în seamă cu cât ducem cu noi tezaurul din bătrâni. Avem ceva de spus și de arătat.

Instruit de inimosul coregraf **prof. Viorel Nistor** a evoluat și Ansamblul folcloric al Casei de Cultură a municipiului Arad. Meritã admirație toate momentele cuprinse în programul lor dar cel mai mare succes l-au avut suitele de dansuri populare.

Cu un interesant microrecital de muzică folclorică de Banat a venit cunoscuta interpretă **Elena Jurjescu**. Un repertoriu ales și consacrat, a strălucit pus în valoare de calitățile vocale ale cântăreței cu un timbru greu de confundat.

Soliștii **Florica Mureșan, Cornel Budugan** și **Veta Rudei** au dovedit că și arădenii sunt talentați la cântare. Doamna Rudei ne-a uimit chiar prin faptul că și-a schimbat zona folclorică pe care o reprezenta până nu demult, spre a ne încânta cu folclor din zona noastră.

Tineriu Ceia aduce în orice spectacol la care participă o notă de **distincție** și elevată abordare, cu știința cântului dar și cu simțirea românului. Și în spectacolul de aseară a procedat tot în nota obișnuită.

Într-un clasament al preferințelor publicului se situează și cântărețul **Petrică Stoian Mâțu**, care spre deosebire de celălalt

bănățean, a venit cu un buchet de cântece folclorice din altă zonă a ținutului.

O prezență scenică cuceritoare are **Andrea Voica.** Moștenind o voce de calitate, pe cea a mamei sale, cunoscută și apreciată, la rândul său, drept o cântăreață de muzică populară de incontestabilă valoare, Andrea își găsește, în uriașul câmp de expresie artistică, identitatea proprie.

Soliștii au avut ocazia să fie acompaniați de una dintre **cele mai bune orchestre de muzică populară din țară** și am numit **„Rapsozii Zarandului"**, dirijată de **dl. Petrică Pașca**. O orchestră care a atins standardele la care evoluează grație științei etnomuzicologului **Ioan T. Florea.**

Povestea cântărilor de astăzi începe diseară la orele 19.

Dana Todor

5.000 de pensionari au mâncat pe gratis în cinstea sărbătorii orașului

● 12 porci și un vițel - sponsorizări de la firmele implicate

În jurul orelor amiezii, câteva mii de pensionari din municipiu au luat cu asalt ștrandul Neptun, la invitația organizatorilor „Zilelor Aradului", care le-au oferit celor de vârsta a treia un prânz gratuit.

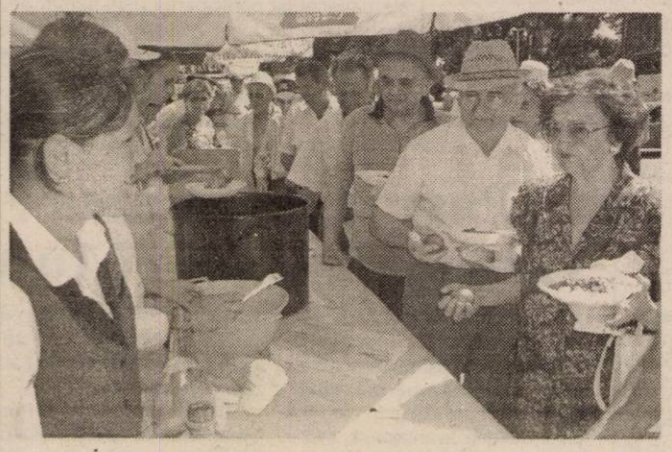

Meniul - tocană cu carne, cartofi natur și salată asortată - a fost ostășește, la o bucătărie militară de campanie, în condiții adecvate de igienă, și servit, tot ca la armată, din marmite, care au avantajul de a păstra mâncarea caldă o perioadă mai îndelungată.

Coloman Edeleni, directorul Gospodăriei Comunale Arad, care supraveghea bunul mers al lucrurilor, ne-a declarat că toate cele necesare preparării porțiilor au fost primite de la sponsori. **„Firmele care au pus umărul alături de noi la organizarea acestui eveniment ne-au sprijinit și cu masa pensionarilor. Am primit 12 porci, un vițel, roșii, cartofi, pâine. Ce a mai fost necesar am cumpărat și din fondurile Asociației Zilele Aradului."**

În afară de pensionari, au beneficiat de o masă caldă și copiii de la școli și grădinițe, care au avut de susținut momente artistice pe una dintre scenele amplasate în municipiu.

Chiar dacă se află în doliu, **primarul Dorel Popa** a venit și el în rândul pensionarilor, însoțit de viceprimarul Emanoil Voicu și secretarul executiv al PSD, Rodica Borza. Primul edil al orașului le-a promis celor de vârsta a treia că se vor mai organiza astfel de acțiuni și cu alte ocazii.

Pentru pensionari, distracția a continuat până după orele 16,00. Pe lângă prânzul oferit, pensionarii au savurat câte un pahar de vin, apă minerală și...un spectacol artistic oferit de orchestra populară a CARP Arad.

Sorina Ambruș

În Piața „Avram Iancu" - „Târgul meșterilor populari"

„Decor" pentru cântecul și jocul românesc

Iubitorii de folclor s-au întâlnit aseară în Piața „Avram Iancu". Pentru a se simți mai bine în atmosfera cântecului popular, organizatorii au realizat un „decor" adecvat: „Târgul meșterilor populari". Pe aleile dinspre Teatrul de Stat, arădenii au admirat produse artizanale lucrate cu migală și dragoste de pricepuți meșteșugari. Au încântat privirile trecătorilor icoanele pe sticlă ale **Anei Pop** (din Zalău), goblenurile făcute de **Lina Niste** (Sălaj), tablourile viu colorate cu peisaje din lumea satului ale pictorului naiv **Petru Mihuț** din Brusturi (Arad), diversele obiecte de trebuință în gospodărie împletite de frânghierul **Petru Coloja** din Buteni (Arad), pălăriile de paie dar și artizanale lucrate de **Petru Crișan** (Pâncota), furcile de lemn și greblele de diferite forme și dimensiuni ale meșterului furcaș **Gheorghe Cozma** din Vârfurile (Arad). Curiozitatea i-a oprit pe mulți în fața războiului de țesut la care își arătau măestria, ca pe vremea bunicilor, țesătoarele din Vârfurile, **Valeria Păsărilă** și **Șerb Mărioara**. De o mare diversitate au fost produsele de ceramică: oale, ulcele, blide, căni, ulcioare de apă, strachini, tăvi etc.

Meșterii olari din cunoscute „centre" din țară - **Petru Borza** (Obârșia - Hunedoara), **Antal Tokeș** (Corund-Harghita), **Denes Mathe** (Corund - Harghita), **Maria** și **Gheorghe Iorga** (Horezu-Vâlcea), **Viorel** și **Dorin Betea** (Târnăvița - Arad) și-au încântat admiratorii prin stilurile specifice, prin coloritul, smălțuitul și motivele populare prinse în lucrările lor.

„Trecerea" prin „Târgul meșterilor populari" a fost o frumoasă apropiere de cântec și joc și cu siguranță i-a bucurat pe toți cei care au ales să vină în acest loc dedicat folclorului românesc.

V. Filip

Fotografii realizate de
V. Musca; Șt. Matyaș

Căsoaia, loc de refugiu şi pregătire pentru Şiriana Şiria

De trei ori pe zi, elevii antrenați de Gheorghe Cameniță fac cunoștință cu bogățiile naturii ce se găsesc la Căsoaia. Zona împădurită din acele locuri, le face viața grea jucătorilor de la Șiriana Șiria, aflați în cantonament. Chiar dacă nu există un teren de antrenament, se insistă pe pregătirea fizică, iar lucrul cu mingea se face pe terenul de tenis, s-au chiar pe iarba din incinta Satului de vacanță de la Căsoaia.

Trezirea e la ora 7,00, dar imediat urmează înviorarea, una consistentă, de circa 30 de minute, tocmai potrivită pentru micul dejun care se servește la ora 8,30. De fiecare dată, directorul sportiv, Dumitru Berar nu e de găsit, căci aleargă cot la cot cu băieții, iar apoi mai face și ceva suplimentar.

După micul dejun, unii se odihnesc, iar alții joacă table, cărți sau tenis de masă, acolo unde Dumitru Berar e cel mai bun, iar dintre jucători, Cimbrea și Rusu fac furori. Dacă ar fi și în teren la fel, atunci Șiriana Șiria nu ar avea probleme în campionat.

La ora 10,30, la antrenament se lucrează pe grupe, una condusă de Gigi Cameniță, iar cealaltă de „secundul" Adi Negrău.

Circuitul de forță, cu 10 aparate, se repetă de trei ori, cu pauză de trei minute între ele. Dincolo, cealaltă grupă are de executat „5 contra 2", după care trece la circuit. Osteniți, imediat după orele prânzului, jucătorii se pregătesc să servească dejunul, după care la ora 14,00 se efectuează - obligatoriu - două ore de odihnă. Între timp, antrenorul Cameniță își face „temele" pentru ședința ce urmează la antrenamentul de după-amiază.

După odihnă, pe jucători îi așteaptă lucrul cu mingea, dar și câteva „bucăți", majoritatea în lungime de 100 de metri, în pantă. Din păcate, cu mingea nu se poate face mare lucru, însă s-a încropit o poartă, din două jaloane, iar jucătorii își dovedesc pregătirea tehnică pe un spațiu redus, finalizarea fiind făcută de la doar câțiva pași, pentru că nu există spațiu mai mare, problema de zi cu zi a celor de la Șiriana.

Cina se servește la ora 20,00, după care jucătorii au liber, până la ora 22,30. Singura excepție s-a

Antrenorul Cameniță gândește, parcă, strategia pentru noul sezon

consumat miercuri seară, când tot lotul a vizionat meciul Anderlecht-Rapid, din preliminariile Ligii Campionilor.

În general, „bătrânii" Negrău și Drida trag de ei cât pot, căci știu că la vârsta lor e greu să mai evoluezi chiar și în Divizia C. Dintre cei nou-veniți, Selegean și Sighete se pregătesc exemplar, deoarece vor avea viață grea în vederea intrării în primul unsprezece.

De soarta echipei s-au interesat președintele Caia și primarul Șiriei, Ioan Gurban, oameni fără de care Șiriana nu era - astăzi - în al treilea eșalon al fotbalului românesc.

Iată-i, în continuare, pe protagoniștii cantonamentului de la Căsoaia:

Rusu, Acsan - portari.

Drida, Boicu, Lengyel, Sighete, A. Bucur, Olariu - fundași.

Bilan, Oiță, Crețu, Goldiș, Selegean, Iancu, Negrău - mijlocași.

Cimbrea, Horga, Mărculescu - atacanți.

Astăzi, la Șiriana e final de cantonament, iar elevii lui Gigi Cameniță coboară de la Căsoaia și merg pe la Ineu, pentru un meci amical cu Tricotaje, de la ora 11,00.

Leo Sfâra

Medalie de bronz la „naționalele" de kaiac

La Snagov au avut loc până ieri, Campionatele Naționale de kaiac rezervate seniorilor. În proba de kaiac 4 x 500 m, sub comanda antrenorului Zaharia Cioară, sportivii Lucian Cioară, Sebastian Buzău, Flavius Bulmoagă și Călin Ardelean, de la C.S. UTA - C.S.Ș. Arad, au cucerit medalia de bronz. În prealabil, la Campionatul Cluburilor Sportive Școlare, organizat la Pitești în perioada 4-5 august, arădenii obținuseră două locuri II și patru locuri III, kaiaciștilor enumerați mai sus, adăugându-li-se Daniel Ștefan și Daniel Daniel. Sponsorul care a făcut posibile aceste deplasări, este Lackner & Schwarz.

A.Hărțău

Baschet

A căzut amicalul cu Elba

Joi seara ar fi trebuit să se desfășoare la Timișoara, meciul amical de baschet masculin între echipa locală Elba și B.C. West Petrom Arad. În cele din urmă, partida nu a mai avut loc, Sala Olimpia fiind ocupată. Gazdele au solicitat ca jocul să se dispute ieri, însă ai noștri au fost nevoiți să îi refuze, întrucât aseară au luat parte, pe strandul Neptun, la prezentarea oficială a grupării petroliste, sub egida Zilelor Aradului. În altă ordine de idei, s-a prelungit contractul de sponsorizare cu firma Nike, așteptându-se răspunsul unui investitor care ar sprijini clubul în viitorul apropiat.

A.H.

Programul televizărilor din Divizia A pe luna august

Etapa I
FC Arges - Dinamo
Prima TV, sâmbătă 9 august, ora 16,00
FCM Bacău - Gloria Bistrița
TVR 2, sâmbătă 9 august, ora 20,00
FC Oradea - Rapid
Prima TV, duminică 10 august, ora 16,00
FC Național - Farul Constanța
TVR 1, duminică 10 august, ora 19,45
Steaua - FC Brașov
PRO TV, duminică 10 august, ora 21,15
Etapa a II-a
FC Petrolul - FC Argeș
Prima TV, vineri 15 august, ora 20,00
FC Brașov - FC Național
Prima TV, sâmbătă 16 august, ora 16,00
„U" Craiova - FCM Bacău
TVR 2, sâmbătă 16 august, ora 20,00
Dinamo - FC Oradea
TVR 1, duminică 17 august, ora 19,45
Rapid - Steaua
PRO TV, duminică 17 august, ora 21,15
Etapa a III-a
„U" Craiova - Gloria Bistrița
Prima TV, vineri 22 august, ora 20,00
FC Argeș - „Poli" AEK Timișoara
Prima TV, sâmbătă 23 august, ora 16,00
Steaua - Dinamo
TVR 1 - sâmbătă 23 august, ora 19,00
FCM Bacău - Farul Constanța
TVR 1, duminică 24 august, ora 19,00
FC Național - Rapid
PRO TV, duminică 24 august, ora 21,15
Etapa a IV-a
Farul Constanța - „U" Craiova
Prima TV, vineri 29 august, ora 20,00
FC Brașov - FCM Bacău
Prima TV, sâmbătă 30 august, ora 16,00
Rapid - Oțelul Galați
TVR 2, sâmbătă 30 august, ora 20,00
FC Petrolul - Steaua
TVR 1, duminică 31 august, ora 19,45
Dinamo - FC Național
PRO TV, duminică 31 august, ora 21,15

D. Scridon

Doroftei își pune centura în joc la București

Una dintre contracandidatele UTA-ei la primul loc în seria a III-a a Diviziei B, Universitatea Cluj, s-a întărit. Studenții l-au înregimentat pe dinamovistul Vătavu, dar dorește să-l mai aducă și pe Ciurar, de la Gaz Metan. Apropo! Medieșenii au învins, joi, cu 3-1, chiar sub Feleac, formația clujeană, într-un meci amical. ● Remaniere cu iz de scandal la Gloria Bistrița. Jean Pădureanu i-a pus pe liber pe „bătrânii" V. Popa, Ceaușu, Cioloboc și Velcea. În plus, nici un jucător nu va avea un contract mai mare de 20.000 de dolari. Dacă V. Popa și Velcea nu au vrut să semneze pentru aceste sume, Ceaușu și Cioloboc au primit dezlegările în mână și pot pleca oriunde gratis. V. Popa a avut deja un schimb dur de replici cu nea' Jean, însă degeaba, căci „Lordul" a avut câștig de cauză. ● În schimb, pentru partida de astăzi, cu „Poli", din prima etapă, cei de la Apulum sunt liniștiți. Joi, toți jucătorii au semnat contractele, vedeta Ovidiu Maier spunând: „De acum înainte ne putem pune serios pe treabă." Ca și la Bistrița, cei mai buni vor încasa vreo 20.000 de dolari pe an. ● Comisia Centrală de Arbitri a făcut publice sumele pe

Bursa știrilor

care le câștigă „cavalerii fluierului", în Divizia A, pentru un joc. Nu sunt incluse cheltuielile pentru transport, cazare și masă, care sunt suportate de cluburi. Așadar: arbitru de centru 16.240.196 lei, arbitrii asistenți: 9.241.612 lei, arbitru de rezervă 4.414.196 lei. Veniturile sunt brut. ● Cei de la Dinamo lucrează de zor la stadionul propriu. Până miercuri, ar trebui predat la cheie, pentru a fi controlat de inspectorii UEFA. Nu de alta, dar joi, Dinamo întâlnește Metalurg Liepaja, în preliminariile Cupei UEFA, iar oficialii, antrenorii și jucătorii doresc să evolueze... acasă. • După plecarea la „Gazeta Sporturilor", Ovidiu Ioanitoaia a lăsat loc liber la pupitrul „Procesului etapei". În locul său, în fiecare duminică seara, pe PRO TV, se va afla Florin Călinescu, revenit recent în studiourile lui Sârbu. ● Scandalul legat de divorțul dintre Adrian Mutu și Alexandra continuă. În ultima declarație, Mutu îi sugerează fostei sale soții să mai meargă și la muncă, nu doar să apară la televizor. Adrian îi reproșează Alexandrei și faptul că tot cere bani pentru copilul lor, Mario, dar uită că și ea trebuie să aibă o contribuție. Când se va încheia scandalul? ● În sfârșit, s-a stabilit data și locul de disputare a meciului dintre Leonard Doroftei și Miguel Callist.

După îndelungi negocieri între Iosif Armaș, președintele FRB și Don King, impresarul boxerului panamez, s-a ajuns la un consens: București, 25 octombrie a. c.

Leo Sfâra

Meci amical

AS Universitatea Vinga - West Petrom Arad 1-1 (0-1)

AS Universitatea: Lingurar - Lionti, Iftime, Boboc - Vâzoc, Moț, Rad, Nistor, Giulău - Moțiu, Strugariu. **Au mai jucat:** Leric - Barbură, Miheț, Mustață, Bărbosu, Pocaznoi, Teacă, Sabou, Vuia, Sântean, Ioia. **Antrenor:** Leontin Pinta.

West Petrom: Mureșan - Cioară, I.Arman, Roșu, Șerb - Melnic, Sas, Tisza, Fedor - Fritea, Negrea. **Au mai jucat:** Trifoi - Chepețan, Baul, Gârbovan. **Antrenor:** Francisc Tisza.

● În efectivul echipei pregătite de Francisc Tisza a apărut surpriza Iulius Arman, un jucător care nu mai are nevoie de prezentare. Dacă transferul său de la UAV Telecom se va concretiza, fără îndoială că West Petrom ar câștiga enorm, experiența lui Arman fiind un plus pentru orice echipă. ● Meciul a fost arbitrat de secundul pecicanilor, Sandu Țamboi, care a reușit să fie imparțial, achitându-se excelent de sarcină. ● Fedor a deschis scorul, finalizând cu un șut plasat o acțiune închegată a „petroliștilor", Giulău reușind egalarea printr-o execuție de la 40 de metri, care l-a depășit pe Mureșan. ● Vinga va disputa un nou amical azi la ora 11, la Chișineu Criș, în timp ce West Petrom va juca la Galșa, împotriva nou-promovatei în Onoare, Textil International.

Radu Romanescu

Șah

Între 25-27 iulie s-a desfășurat la București ediția a VI-a a Campionatului Național Universitar de șah.

Arădeanul Kelly Ladislau, student la Universitatea „Aurel Vlaicu", reprezentantul Centrului Universitar Arad la acest campionat, a obținut un frumos succes, clasându-se pe locul 2 cu 7 puncte acumulate din 9 posibile, la diferența de un punct și jumătate față de campion.

* * *

La sfârșitul lui iulie a avut loc în localitatea Ggyöngyos (Ungaria) un puternic concurs internațional cu participarea unui număr de 70 de jucători. Pe locul 2-3 s-a clasat sportivul arădean Chereches Marius, cu 7 puncte realizate din 9 posibile, la numai jumătate de punct de primul clasat.

Asociația Județeană de Șah

Ralf Schumacher: "Voi concura pentru Montoya și împotriva lui Michael"

Pilotul echipei Williams-BMW, Ralf Schumacher, a declarat, într-un interviu acordat cotidianului "Bild", că, dacă va fi nevoie, îl va sprijini pe coechipierul său Juan Pablo Montoya și nu pe fratele său Michael, în lupta pentru cîștigarea titlului de campion mondial.

"Dacă în lupta pentru titlu vor rămîne doar Montoya și Michael, îmi voi ajuta colegul de echipă, atunci cînd situația o va cere. Concurez pentru Williams-BMW și sînt nevoit să acționez în interesul echipei, chiar dacă în sufletul meu, mi-aș dori ca un Schumacher să devină campion mondial", a spus Ralf. Pilotul echipei Williams-BMW a adăugat că nu se teme de o reacție negativă din partea fratelui său. "În Formula 1 nu contează sentimentele și Michael știe foarte bine acest lucru. Sînt mulți bani în joc și dacă voi avea ocazia să-mi duc echipa spre titlul mondial nu voi ezita să o fac", a afirmat Ralf, care a glumit spunînd că nu ar fi exclus ca fratele său să îl bată dacă îl ajută pe Montoya.

Ralf Schumacher consideră că mai are încă șanse să devină campion mondial, chiar dacă, pînă în prezent, cu cele 53 de puncte acumulate, se află la 18 puncte de lider, Michael Schumacher (71) și la 12 puncte de coechipierul său Juan Pablo Montoya (65). "Sincer, mă gîndesc în primul rînd la mine. Atîta timp cît mai am șanse teoretice de a cîștiga, voi concura atît împotriva lui Michael, cît și a lui Montoya. Chiar dacă șansele mele nu sînt foarte mari, nu am renunțat la luptă", a spus pilotul echipei Williams-BMW.

Parma l-ar putea vinde pe Adrian Mutu

. Managerul clubului AC Parma, Lorenzo Minotti, a declarat că gruparea italiană l-ar putea transfera pe atacantul Adrian Mutu, în cazul în care va primi o ofertă avantajoasă, informează site-ul soccerage.com.

"Dacă vom primi o ofertă considerabilă pentru Mutu, atunci fără îndoială o vom analiza. Parma are, în prezent, un lot bine stabilit, însă se poate întîmpla orice în această vară, deoarece noi încercăm încă să scădem cheltuielile de salarizare", a spus Minotti.

Oficialul clubului din Parma a menționat că un alt jucător care ar putea fi vîndut în această pauză competițională este Hidetoshi Nakata.

Potrivit presei italiene, Adrian Mutu este dorit de gruparea Lazio Roma.

CONVOCATOR

Consiliul de Administrație al S.C. ARALIA S.A. convoacă ADUNAREA GENERALĂ EXTAORDINARĂ A ACȚIONARILOR în data de 01 septembrie 2003, orele 13,00, la sediul societății cu următoarea ordine de zi:

1. Prezentarea de către Consiliul de Administrație a unui Raport cu privire la aducerea la îndeplinire a Hotărârii nr. 3 din data de 2.XI.1998, referitor la divizarea societății.
2. Adoptarea unei hotărâri cu privire la finalizarea divizării societății, avându-se în vedere Protocolul încheiat la data de 1.02.2002, cu dată certă, conform Încheierii notariale nr. 671/2.02.2002;
3. Discutarea reînceperii procesului de divizare în baza unui nou proiect de divizare sau renunțarea la divizare.
4. Discutarea continuării sau sistării procedurii de răscumpărare a acțiunilor de către societate de la acționari.
5. Diverse.

În cazul neîndeplinirii cvorumului, ședința va avea loc în data de 02 septembrie 2003, orele 13,00.

Data de referință este 01 august 2003.

Președintele Consiliului de Administrație

(2639227)

s.c. SALUBRITATE s.a.

Arad - Bd. IULIU MANIU f.n.

deratizare, dezinsecție

Informații la
tel. 280.714, fax: 219.388
e-mail: **salarad@inext.ro**

(c.p.513/2003)

CREDITE PENTRU PLATA TAXELOR ȘCOLARE

BCR Arad și Universitatea de Vest „Vasile Goldiș" colaborează pentru plata integrală a taxei anuale de studii prin acordarea de

CREDITE ÎN LEI

cu dobânda de **12 %** pe an la suma împrumutată, **fără giranți,** pe termen de **10 luni.**

Pentru studenții care solicită credite, se acordă o reducere suplimentară de 3 % a taxei de școlarizare, care se cumulează cu reducerea de 15 %, pentru plata integrală.

Informații suplimentare la **BCR Arad, tel. 255.040 (int. 57)** și **Universitatea „Vasile Goldiș", tel. 285.242, 285.804.**

(3534656)

SIF Banat-Crișana S.A.

cu sediul în Arad, Calea Victoriei nr. 35A, site INTERNET www.banat-crisana.com, e-mail strategie@banat-crisana.com

organizează CONCURS pentru ocuparea postului de:

SPECIALIST RELAȚII PUBLICE
la Departamentul Strategie

CONDIȚII:

- absolvenți studii superioare economice, management, marketing, relații publice, inginerie cu licență și media generală de absolvire peste 9
- abilități de comunicare si negociere, abilități artistice, design, creativitate, inițiativă;
- abilități de lucru pe calculator minim Word și Excel, cunoașterea Corel reprezintă un avantaj;
- capacitate de redactare texte, scrisori de afaceri, comunicate de presă, materiale publicitare;
- cunoștințe avansate de limba engleză, scris și vorbit

SE OFERĂ oportunități de carieră și promovare într-o instituție modernă, de succes. Dosarele vor fi depuse la sediul instituției până la data de 20.08.2002 și vor cuprinde: cerere de înscriere la concurs semnată de solicitant, copie după diploma (diplomele) de studii superioare, curriculum vitae, copii după specializări relevante pentru concurs.

Informații suplimentare se pot obține la adresa e-mail indicată, la sediul instituției, Departamentul Strategie, sau la tel. 234.198, zilnic între orele 8,00-16,00.

(3534753)

S.C.C.A. ARTEX

cu sediul în Arad

str. Ioan Vidu nr. 1-3

(lângă Cinema Dacia)

angajează în muncă

pentru perioadă nedeterminată

confecționeri

la mașină sau cunoscători ai meseriei.

Asigurăm tichete de masă.

Informații la sediul societății sau tel. 253.741, 253.726.

(2639228)

S.C. Indagrara Prodcom S. A.

Arad, Calea Aurel Vlaicu nr. 274

angajează următoarea structură de personal:

- ❒ 1 șef proiectant construcții
- ❒ 2 maiștri construcții
- ❒ 2 maiștri finisaje
- ❒ 1 maistru în instalații
- ❒ 11 muncitori specializați în lucrări de construcții și finisaje
- ❒ 7muncitori necalificați

Informații la telefon 0257-243.348; 243.398 interior 154 sau la sediul societății.

(3534770)

S. C. Compania de Transport Public S. A. Arad

organizează în data de 18 august 2003

SELECȚIE DE OFERTE în vederea achiziționării a 40-50 de tone șină de tramvai cu canal, semibună, din tipurile:

- RI 59
- RI 60
- R 210/95-80

Pentru informații suplimentare vă puteți adresa Serviciului contracte și achiziții, telefon **0257-230.400, interior 139.**

Documentația pentru elaborarea și prezentarea ofertei poate fi procurată de la sediul S.C. C. T. P. S. A., Calea Victoriei nr. 35b-37, Serviciul contracte și achiziții.

(C. 523/2003)

Convocator

Administrator unic al S. C. Agromec S. A. Siria, cu sediul în Siria, Calea Aradului nr. 2011, județul Arad, în conformitate cu legea și cu actul constitutiv, convoacă Adunarea Generală Extraordinară a Acționarilor pentru data de 28.08.2003, începând cu ora 10,00, la sediul societății, pentru toți acționarii înregistrați în Registrul Acționarilor la sfârșitul zilei de 18.08.2003, cu următoarea ordine de zi:

1. Aprobarea transformării societății în societate pe acțiuni de tip închis, urmată de retragerea de la tranzacționarea pe piața RASDAQ.
2. Informarea acționarilor cu privire la valoarea actuală a capitalului social exprimat în euro având în vedere cursul leu/euro la data ținerii AGEA; data ultimei reevaluări a patrimoniului societății; valoarea în euro a capitalului social având în vedere echivalentul leu/euro la data ultimei reevaluări a patrimoniului societății.

În cazul în care nu sunt întrunite condițiile cerute de lege, a doua convocare se face pentru data de 29.08.2003, orele 10,00, în același loc.

Administrator unic, ing. Chivu Marin

(2639226)

CASA DE ASIGURĂRI DE SĂNĂTATE ARAD

PUBLICAȚIE DE VÂNZARE ***BUNURI MOBILE*** ***LICITAȚIA a II-a***

În temeiul art. 97 din O.G. nr. 61/2002 privind colectarea creanțelor bugetare, se face cunoscut prin prezenta că în ziua de 21, luna august, anul 2003, ora 10,00 în localitatea Arad, str. Spitalului nr. 2-4, la sediul debitorului S.C. CONSTRUCȚII S.A. se vor vinde prin licitație următoarele bunuri mobile, proprietatea debitorului S.C. CONSTRUCȚII S.A. din localitatea Arad, str. Spitalului nr. 2-4, cod de înregistrare fiscală 4143798.

Denumirea bunului mobil	Prețul de la care se pornește licitația (nu include TVA)
1. Autoturism FIAT	42.000.000
2. Dacia 1307	48.750.000
3. Tractor L 445	60.000.000
4. Fierăstrău panglică	37.500.000

Informații la tel.: 0740.239.611

Condiții de participare: Toți cei care pretind vreun drept asupra bunurilor să înștiințeze despre aceasta organul de executare înainte de data stabilită pentru vânzare.

Taxa de participare reprezentând 10% din prețul de pornire a licitației și documentele necesare, conform art. 100 din O.G. 61/2002, cu cel puțin o zi înainte de data licitației.

(3534764)

ANIVERSĂRI

Un sincer **„LA MULȚI ANI!"**, sănătate și împlinirea tuturor dorințelor, dragei noastre **GUERRA MARIA,** astăzi, la sărbătorirea zilei de naștere, din partea celor care te iubesc.

Azi, 10 august când pe seninul cer răsare a 12-a stea pentru **STRAPEC LILIANA MARIANA,** îi doresc zile senine, spor la învățătură și **„LA MULȚI ANI!"** Cu multă dragoste, mămica. (16243)

Pentru scumpa mea soție **MACOVEI SÂNZIANA,** cu ocazia zilei de naștere și a frumoșilor ani petrecuți împreună alături de familie îți dorim multă sănătate, fericire și tot binele din lume. **„LA MULȚI ANI!"** din partea copiilor și a scumpului tău soț. „TE IUBIM MULT!"

Pentru nepoțica noastră dragă, **STRAPEC LILIANA MARIANA,** 12 trandafiri roșii și **„LA MULȚI ANI!".** Buni CHEȚI și bunu NELU, cu multă dragoste. (16243)

La împlinirea unui anișor, doresc copilărie fericită și **„LA MULȚI ANI!"** nepotului meu, **COSER CRISTIAN ALEXANDRU.** Cu drag bunica, SANDU și ALEX. (16250)

VÂNZĂRI APARTAMENTE O CAMERA

Vând apartament 1 cameră, Vlaicu, preț 9.800 Euro. Telefon 259395; 0745.255.070. (16102)

VÂNZĂRI APARTAMENTE DOUĂ CAMERE

Vând apartament 2 camere, strada Mioriței, decomandat, îmbunătățit, etaj II, 16.500 Euro. Telefon 0740.547.595; 0740.424.105; 267075. (15793)

Vând apartament 2 camere, parter, decomandat, Micălaca 300, între Euromedic și facultate. Telefon 267088 sau 259785. (15871)

Vând apartament 2 camere, 76 mp, decomandat, Micălaca 300, etaj 7/8, instalație încălzire, termopan, priveliște Mureș, 16.300 Euro, negociabil. Telefon 0742.132.244. (15907)

Vând apartament 2 camere, confort I, zona Polivalentă, bloc 47, etaj 3. Telefon 0740.645.378; 0742.065.199. (16019)

Vând apartament două camere, bloc 6, etaj 3, Confecții. Telefon 254516, 0723.893.483. (16054)

Vând apartament 2 camere, confort I, în spare la BRD, preț 20.000 Euro, negociabil. Telefon 250845. (16116)

Vând apartament 2 camere, confort II, puțin îmbunătățit, et. III, zona Fortuna, 10.000 Euro, negociabil. Telefon 244475. (8358340)

Vând apartament 2 camere, confort I, decomandat, 70 mp, contorizat apă și căldură, zona 300 - Micălaca. Telefon 0740.033.739; 368432. (16278)

Vând apartament 2 camere, bucătărie, la casă, str. Blanduziei, nr. 32-34, 10.000 EU negociabil. Telefon 270017, 0744.434.598; 0788.381.690. (16286)

VÂNZĂRI APARTAMENTE TREI CAMERE

Vând apartament 3 camere, etaj 4/4, la Z-turi, preț 15.500 Euro, negociabil. Telefon 273554. (15945)

Vând apartament 3 camere, Vlaicu, 8/10, X3, preț 14.700 Euro. Telefon 0744.697.014; 244586, seara. (16075)

Vând apartament 3 camere, str. Unirii, Legea 112, 800 mp, parter, o cameră, demisol, cu ieșire stradală, excelent pentru privatizare, amenajat occidental, preț informativ 60.000 Euro. Telefon 0722.664.994; 213293, după ora 19. (16168)

Vând apartament 3 camere, decomandate, 2 holuri mari, et. I, zonă centrală, suprafață aproximativă 90 mp, preț fix 21.000 Euro. Telefon 256163. (16244)

Vând apartament deosebit, în bloc asociație, 3 camere garaj, ultracentral. Telefon 0744.559.201. (16257)

Vând apartament la casă (Piața Catedralei), 3 camere + dependințe, gaz, acces auto, 30.000 EU. Telefon 0257 - 284793. (16293)

VÂNZĂRI APARTAMENTE CINCI CAMERE

Vând (închiriez) apartament 5 camere (VILĂ), ultracentral, Timișoara. Telefon 0256-493411; 0722.663.275.

VÂNZĂRI CASE

Vând vilă, ultracentrală, cu toate dotările, în Zădăreni, 2.000 mp. Telefon 413031. (16007)

(Continuare în pagina 14)

Tipografia Mediagraf

Execută prompt, de calitate și la prețuri deosebit de avantajoase

• Cataloage școlare, condici de prezență, carnete de note pentru elevi
• Registre, imprimate pliante, afișe
• Ziare, reviste, cărți,sonete, invitații de nuntă,cărți de vizită

Informații și comenzi zilnic între orele 8-14 la sediul din str. Feleacului F.N. (lângă Complexul Jackson) sau la tel. 250.902; fax 250.920.

(Urmare din pagina 13)

Vând casă pe Victoriei, 3 camere + mansardă, dependințe, garaj, mic atelier, curte, 500 mp, bun pentru firmă, 75.000 Euro. Telefon 0740.886.894. (15502)

Vând VILĂ DEOSEBITĂ, complet utilată (mobilată) ultramodern, în Mureșel, ARADUL NOU, 300.000 Euro, negociabil sau 230.000 Euro, negociabil, nemobilată. Telefon 0722.381.749. (15802)

Vând casă str. Cpt. Ignat. Telefon 0257 - 214674. (16027, 16028)

Vând casă, central, toate utilitățile. Telefon 0744.552.251. (15925)

Vând casă, teren 8.000 mp, Sântana, trifazic, posibilități gaz. Telefon 462154. (7794189)

Vând urgent, convenabil, casă, în Curtici, 17.000 Euro, negociabil. Telefon 464157. (16150)

Vând casă mare, Aradul Nou, apă, gaz, grădină, total 3.100 mp. Telefon 286268, 287594. (16141)

Vând casă, 30 km Arad, 2.700 Euro. Telefon 0745.263.175; 0257/262232. (16139)

Vând casă Turnu și mașină. Telefon 0257/246783; mobil 0742.057.662. (16182)

Vând urgent sălaș în spate la Hanul Răscruce. Telefon 279472. (16214)

Vând casă în Nădlac, vizibilă în 8 și 9 august. Telefon 0766.630.048; 0722.340.533. (8358317)

Vând casă, 3 camere, baie, bucătărie, curte, garaj, încălzire cu gaz, str. Sibiului. Telefon 278982; 0740.526.912. (15816)

Vând casă mare în localitatea Vânători, comuna Mișca, la șosea, stare foarte bună, pivniță, curte și grădină mare, grajd, cotețe. Telefon 530166; 219671. (16232)

Vând casă 3 camere, dependințe, zonă centrală, 37.000 Euro. Telefon 0257-251475 sau 0745.809.586. (16092)

Vând urgent casă deosebită, Grădiște, str. Doinei nr. 8. Telefon 276782; 0744.216.707. (16263)

Vând casă cu grădină în Vladimirescu, str. Closca nr. 21. (16266)

Casă de vânzare, în stare de degradare, str. Caisului 51 - Bujac. Informații telefon 243801 sau mobil 0742.478.305. (16276)

Vând cabană Insula Mureș, cu etaj, mobilată, curent, apă, terasă, zonă neinundabilă, preț 3.000 EU. Informații telefon 228439 sau 0722.266.523. (16287)

Vând casă în Cartierul Funcționarilor, 2 camere, curte mare + grădină și anexe, ocupabilă imediat, preț 80.000 EU. Informații telefon 228439 sau 0722.266.523. (16287)

VÂNZĂRI SPAȚII

Vând SPAȚIU COMERCIAL, central. Telefon 0744.552.251. (15925)

VÂNZĂRI TERENURI

Vând loc de casă, 540 mp, str. M. Vodă nr. 23 - Bujac. Informații nr. 19, telefon 263163. (15807)

Vând 1 ha sau 3 ha TEREN la șoseaua de centură. Telefon 0744.615.247. (15894)

Vând 22.000 mp Zona Industrială Sere - Grădiște. Telefon 0745.365.755; 285249. (16196)

Vând TEREN INTRAVILAN în PĂULIȘ, pe drumul de GHIOROC, sub deal, 1,36 ha în întregime - 11 Euro/mp. Telefon 0257/388.451. (4337)

Vând 0,17 ha grădină în localitatea Șiria. Informații telefon 0742.045.567. (15970)

Vând grădină 1 ha cu clădire, Julița nr. 92. Telefon 0744.767.231. (16058)

Vând 7,5 ha teren arabil, extravilan, comuna Pecica. Telefon 0744.986.493. (16227)

VÂNZĂRI AUTO

Vând tractor U650, stare forte bună, plug și disc GD 3.2 nou și 3 grape noi. Telefon 275701; 0744.558.552. (p)

Vând autoturism WV Passat, an 2000, Euro III. Telefon 0744.507.368. (16236)

Vând autoplatformă 1 axă; vând tractor (TAF); vând Saviem basculantă. Telefon 0744.564.927. (16002)

Vând Mercedes C220 Diesel, an 1995. Telefon 0744.507.368. (16236)

Vând Dacia 1310 câștigată la Loto. Informații telefon 0744.597.403. (7793371)

Vând autocar MAN 280 SR. Telefon 0744.507.368. (16236)

Vând Ford Mondeo, an fabricație 1995. Telefon 0723.408.001; 272090. (8358329)

Vând Dacia Papuc 1307, cu 5 locuri, an fabricație 1998, stare foarte bună. Telefon 0723.408.001; 272090. (8358329)

Vând tractor Ford și plug 4 trupițe, reversibil. Telefon 259395; 0745.255.070. (16102)

Vând Passat Limuzina, fabricație 2000, Diesel, model special, 6 viteze, genți aluminiu, climatronic, preț 14.400 Euro. Telefon 0745.255.070; 259395. (16102)

Vând Microbus Citroen C25 Diesel, stare de funcționare, preț negociabil, Seleuș 369. Telefon 329344, Dopșa. (16076)

Vând Dacia Papuc cu 2 locuri, an 1995, RK recentă, numere noi, VT 2005, CIV, preț 60.000.000 negociabil. Telefon 315133, Cil. (Ag. Gurahonț)

Vând Saviem carosat, cu prelată, stare bună, preț negociabil. Telefon 0722.301.782. (7193131)

Vând tractoare: INTERNAȚIONAL 1455 (150 CP), FIAT 1880 (180CP), DT-1010, FENDT 610 SL (110 CP), UTB-650, combină CASE 1460-axial, etc. Telefon 0744.547.274. (15867)

Vând Volskwagen Transporter T4, an 1993, înscris PF. Informații telefon 327073, 0745.073.094. (15978)

Vând motor și cutie viteză Renault 21 Diesel inclusiv elemente caroserie și alte piese. Telefon 327073, 0745.073.094. (15978)

Vând camion IFA L 60 cu remorcă, 1988, stare foarte bună, preț 3.500 EU, negociabil. Telefon 0742.045.567. (15970)

Vând Dacia, an fabricație 1999; Renault 18 Diesel, an fabricație 1983. Telefon 218741; 0740.613.694. (16210)

Vând Renault 19, an 1991, Diesel, 5%, stare tehnică și optică foarte bună, neînmatriculat, preț 1500 Euro, negociabil. Telefon 0742.997.910. (8155303)

Vând escavator cu încărcător frontal, adus din Germania. Telefon 0744.199.321. (16233)

Vând Volkswagen 3,5 tone, înmatriculat; Renault Trafic, neînmatriculat, preț 1100 Euro; motor Mercedes splintăr, în bună stare. Telefon 0742.656.354; 531877. (16228)

Vând BMW 320i motronic, stare ireproșabilă, super sport. Telefon 0724.947.807. (16248)

Vând Dacia Nova, 1998, gri metal, originală, interior Super Nova, stare perfectă, preț 2.400 Euro, negociabil. Telefon 0745.674.736. (16241)

Vând Dacia Papuc și Dacia Berlină, ambele fabricate în 1998. Telefon 0744.708.258. (16258)

Vând combină de porumb Zmaj și Sanpeter pe 1 rând și 2 rânduri. Telefon 0038 11 3661534. (3913325, Ag. Nădlac)

VÂNZĂRI ELECTRO

Vindem LĂZI, COMBINE FRIGORIFICE, CONGELATOARE, VITRINE, FRIGIDERE, MAȘINI DE SPĂLAT, TV COLOR, numerar sau în rate, prețuri foarte mici și negociabile, Calea Radnei nr. 225, telefon 259339, 0744.706.321, 563027. (16275)

Vindem CASE MARCAT FISCALE, CÂNTARE ELECTRONICE și CONSUMABILE. Telefon 272727. (15464)

Vindem CASE MARCAT FISCALE, CONSUMABILE, CÂNTARE ELECTRONICE. Telefon 211211, 281188. (c.)

Vând CONGELATOR, COMBINĂ FRIGORIFICĂ și FRIGIDER, foarte ieftin și garanție. Telefon 275277. (13360)

Vând TV COLOR, MAȘINĂ AUTOMATĂ DE SPĂLAT, foarte ieftin și garanție. Telefon 275277. (13359)

Vând la prețuri bune TELEVIZOARE COLOR, MAȘINI SPĂLAT AUTOMATE, CONGELATOARE, LĂZI și COMBINE frigorifice. Ofer garanție. Calea Radnei 153. Telefon 274600. (12970)

Vând copiator foto color „Krocus". Informații la telefon 0724.274.726. (16104)

Vând TV COLOR, MAȘINĂ DE SPĂLAT, frigorifice, garanție. Telefon 0257/233511. (16146)

Vând congelator Artic cu 4 sertare. Telefon 211143. (16171)

Vând mașină de spălat cu storcător, stare perfectă. Telefon 232209. (15892)

VÂNZĂRI DIVERSE

Vând uși de interior diferite dimensiuni, geam 4 canate duble cu sticlă și rolete, dulap cu roletă, teracote, preț negociabil. Telefon 257154. (15945)

Vând GARAJ ULTRACENTRAL, cu extras CF. Telefon 0744.784.443. (14070)

Vând PLASĂ GARD ZINCATĂ, PLASĂ RABITZ, CUIE, toată gama de SÂRME, str. VRABIEI 4. Telefon 289997. (14751)

Vând TABLĂ DECAPATĂ 1x1000x2000, 350.000 lei/coală, str. Vrabiei, nr. 4. Telefon 289997. (14751)

Vând SÂRMĂ BALOT (bobinată), PLASĂ GARD zincată, RABITZ și alte materiale de construcții, str. V. Conta nr. 1. Telefon 273862; 0744.523.701. (16129)

Vând BOLȚARI, calitatea I, 14 modele, prețuri negociabile. Telefon 0745.634.885. (10076)

Vând BOLȚARI OMOLOGAȚI, beton și zgură, la cel mai bun preț. Telefon 0722.621.600, 0722.870.752; 283683. (c. 369)

Vând piese mobilă veche, ieftin. Telefon 256279, seara. (15535)

Vând BALAST, NISIP, LEMNE FOC. Domiciliul clientului. Telefon 214428, 0721.889.679. (15753)

Vând BALAST, NISIP, LEMNE FOC la domiciliul clientului. Telefon 241278, 0745.272.375. (15752)

Vând cățel Caucazian 2 luni, vaccinați, deparazitați. Telefon 281808. (16020)

Vând baloți lucernă coasa a două. Telefon 287718. (16025)

Vând mașină de cusut „Singer", cu pedală și suveică, veche de 100 ani. Informații la telefon 0722.477.811. (16104)

Vând garaj autorizat, cu acte în regulă, în zona Aurel Vlaicu, str. Aleea Ulise. Telefon 229908; 0745.119 777. (16113)

Vând calorifer nou, din oțel, 170/60 cm. Telefon 234274; 0744.193.504. (16127)

Vând 2 ferestre 3 canate duble, cu rolete. Telefon 218433. (16155)

Vând Opel Record Combi pe dublă, combină muzicală, televizor color, video record, casetofon, mașină, bicicletă 24 viteze. Telefon 0257/218592; 0724.696.872. (16156)

Vând mobilă sufragerie, șase corpuri, preț 12.000.000 negociabil. Informații telefon 213441, orele 19-21. (8358323)

Vând sufragerie „Regence", preț informativ 300 Euro, negociabil. Telefon 0257-264598, seara. (15955)

Vând transformator sudură + aparat sudat în puncte, foarfece tablă, mașină cusut Singer. Telefon 327073, 0745.073.094. (15978)

Vând cărămidă 10.000 bucăți. Informații telefon 327073, 0745.073.094. (15978)

Vând garaj, zona Mioriței. Telefon 279336; 0740.063.276. (16218)

Vând mobilă dormitor veche (mahon), 2 dulapuri, 2 paturi, noptiere, oglindă cristal. Telefon 271033; 0740.797.956. (16125)

Vând cofraj metalic pentru stâlpi și gard beton. Str. Hunedoarei nr. 43. (16242)

Vând BCA - 1.800.000 mc, BLOCURI CERAMICE, ȚIGLĂ, CIMENT, VAR, BINALE. Telefon 211272. (16277)

CUMPĂRĂRI TERENURI, IMOBILIARE

Cumpăr apartament 2 camere, etaj intermediar. Ofer 10.000 Euro. Telefon 348193.

Cumpăr casă cu teren, cât mai central, ofer 28.000 Euro. Telefon 0723.308.286. (15801)

CUMPPĂRĂRI AUTO

Cumpăr talon pentru microbus RENAULT TRAFIC, 2500 cmc, diesel, an 1990. Telefon 473844; 0722.417.988. (p)

Cumpăr Dacia 1300, CIV, numere noi, ofer 6-8 milioane lei. Telefon 0721.060.093. (16234)

CUMPĂRĂRI ELECTRO

Cumpăr frigider, ofer 700.000; congelator, combină, ladă frigorifică, ofer 1.200.000-1.500.000. Telefon 273965; 0721.838.968. (8358312)

CUMPĂRĂRI DIVERSE

Cumpăr 20-100 to grâu și porumb boabe. Telefon 0745.037.225. (15837)

Cumpăr pene și coarne de cerb. Telefon 210480; 0742.689.579. (16196)

Cumpăr cărți tipărite înainte de 1944. Telefon 338427. (16200)

Cumpăr pene. Telefon 0740.429.470; 210863. (8358338)

Cumpăr porci cu plata pe loc, Nădlac. Telefon 0257 - 475065. (3913326)

LOCURI DE MUNCĂ

Angajăm BARMANĂ cu experiență și VÂNZĂTORI LEGUME-FRUCTE. Telefon 272270. (16264)

Angajăm MUNCITOR pentru TÂMPLĂRIE ALUMINIU și PVC; FEMEIE DE SERVICIU. Telefon 251461; 0744.507.211. (p)

Angajăm urgent TIPOGRAF, salar atractiv. Telefon 0722.344.827; 270621. (16209)

SOCIETATE GERMANĂ oferă locuri de muncă excepționale, posibilități atractive de câștig. Telefon 0724.373.634; 0740.540.686. (15953)

SC AGROINDUSTRIALA FÂNTÂNELE SA organizează concurs pentru ocuparea postului de ȘEF SECTOR MECANIC, în data de 14.08.2003, ora 10, la sediul unității din FÂNTÂNELE nr. 116. Informații telefon 250116. (15959)

Angajez ZIDARI, ZUGRAVI, IZOLATORI, NECALIFICAȚI. Asigur cazare. Telefon 0744.844.356. (16110)

SC AQUILA angajează ȘOFER livrator cu experiență și permis conducere de profesionist. Informații 349770. (8358342)

SC RESCO SA angajează OSPĂTARI și VÂNZĂTORI. Informații telefon 281312. (8358343)

Caut ȘOFER categoria „B", Sîmbăteni, ofer 4.000.000 lei, lunar. Informații telefon 0745.705.701. (16212)

Angajez ȘOFER, str. Andrei Șaguna nr. 218. (16253)

Angajăm CAMERISTĂ, AJUTOR OSPĂTAR. Calea Timișorii 164 - HOTEL PRESIDENT. (16264)

Angajăm FARMACIȘTI și ASISTENȚI de farmacie pentru farmacie circuit deschis. Telefon 0740.048.017. (16265)

SC FLORANCE SRL, 6 Vînători nr. 77, telefon 270542, angajează ȘOFER: Rabă + Saviem. (16274)

Angajez doi BRUTARI, unul cocător pe vatră, str. Hunedoarei nr. 64. Telefon 284985; 0721.273.817. (16280)

Angajăm TÂMPLARI UNIVERSALI și femei pentru retuș-finisaj. Informații telefon 381023 sau LIVADA 22. (8358346)

Angajez PERSONAL pentru feliat pâine (băieți). Telefon 0745.522.260. (8358345)

Angajez VÂNZĂTOARE pentru magazin alimentar, pe str. Poetului. Telefon 0745.606.850. (8358344)

PREZICĂTOARE

Roxana din Germania. Felicitări

VALERIEI ZENA,

din ARAD. Mi-a adus soțul înapoi, care plecase cu alta. Sunați-o! 0257/262935; 0744.288.220. (15749)

În atenția tuturor arădenilor, mă numesc IULIANA DOKA,

ELENA

mi-a dezlegat CUNUNIA, m-am căsătorit cu bărbatul de care eram despărțită de 2 ani. Mii de mulțumiri. Telefon 0740.873.314; 267519. (16162)

(Continuare în pagina 15)

(Urmare din pagina 14)

Angela, Arad. Mă luptam cu o boală crudă de mai mulți ani. Am fost la mulți medici, din București, Cluj, fără rezultate. Am ajuns la doamna TAMARA, cu ultima speranță. Mi-a scos argintul viu din corp, pe loc. Acum sunt mulțumită, sănătoasă. Nu am cuvinte să-i mulțumesc TAMAREI. Apelați cu încredere. Telefon 0257/368624; 0723.421.156. (16195)

DIVERSE

Consiliul de Administrație al ASOCIAȚIEI PAS AGROMEC ȘIRIA, convoacă ADUNAREA GENERALĂ EXTRAORDINARĂ a ACȚIONARILOR, pentru data de 26 august 2003, ora 10, la sediul din Șiria, str. Calea Aradului nr. 2011, având următoarea ordine de zi: 1) Aprobarea transformării societății în societate pe acțiuni de tip închis; 2) Discutarea achitării ultimelor rate către APAPS; 3) Diverse. În cazul neîndeplinirii cvorumului necesar, a doua convocare este pentru data de 27 august 2003, în același loc și la aceeași oră. (16230)

BRD GSG SA Sucursala Județeană Arad, scoate la vânzare prin licitație publică, în data de 25.08.2003, imobilul din INEU, str. I. Slavici, nr. 30. Licitația se organizează la sediul băncii din Arad, Bd. Revoluției, nr. 5-7. Prețul de pornire a licitației este de 19.300 USD plus TVA în echivalent lei la cursul BNR. Informații la telefon 0257 - 207222. (16291)

ÎNCHIRIERI

Ofer închiriere apartament patru camere, mobilat, utilități, garaj. Telefon 0723.640.614. (15960)

Închiriez (ofer) garsonieră, central, confort I. Telefon 212695. (15875)

Închiriez (ofer) garaj, Micălaca, zona 100, Piața Miorița. Telefon 250845. (16116)

Ofer spre închiriere SPAȚIU COMERCIAL central, 12 mp, 250 Euro, negociabil. Telefon 0723.518.158. (16026)

Închiriez (ofer) HALĂ DEPOZIT PRODUCȚIE 400 mp, zona ALFA, acces TIR, apă, curent, posibilitate gaz, canalizare, teren aferent 300 mp. Telefon 0788.427.774; 0744.607.093. (16294)

PIERDERI

Pierdut carnet somaj eliberat de AJOFM Arad pe numele Unc Tudora. Îl declar nul. (16183)

Pierdut legitimație de călătorie eliberată de Universitatea Aurel Vlaicu pe numele Bolovan Alin Ovidiu. O declar nulă. (16269)

✝ DECESE ✝

Cu nemărginită durere în suflet, anunțăm încetarea din viață a mult iubitei noastre soție și mamă

BULBOACĂ MARIA

în vârstă de 84 ani. Înmormântarea va avea loc azi, 9 august 2003, ora 14, de la Capela Cimitirului Catolic din Sânicolau Mic. Soțul KONRAD și fiul SANDU.

Anunțăm plecarea în veșnicie la vârsta de 80 de ani a celui care ne-a fost soț, tată și bunic

ȘTEF IOAN.

Chipul tău blând și fața senină ne vor urmări mereu. Înmormântarea va avea loc duminică, ora 14,00, de la domiciliu (strada Cocorilor nr. 60). Familiile Ștef, Popa și Drăgan.

✝ CONDOLEANȚE ✝

Transmit sincerele mele condoleanțe domnului primar al Aradului - DOREL POPA, în aceste momente îndurerate, pricinuite de decesul tatălui. Deputat, NICU COJOCARU.

Sincere condoleanțe prietenului nostru OVIDIU POPA pentru pierderea tatălui drag. RALUCA și SORIN VINTILĂ.

În aceste momente dificile și dramatice determinate de trecerea în eternitate a dragului său tată, suntem alături de familia domnului ing. DOREL POPA, primar al Aradului și transmitem sincere condoleanțe în numele Universității „AUREL VLAICU" și a rectorului prof. univ. dr. LIZICA MIHUȚ.

Sincere condoleanțe domnului primar DOREL POPA, la pierderea tatălui drag. Părintele protopop EMIL NEDESCU din FLORIDA - SUA. (16256)

Organizația PSD Sebiș este alături de dl. Dorel Popa în greaua pierdere suferită prin trecerea în neființă a tatălui Popa Iosif.

Sincere condoleanțe familiei IOVAN GHEORGHE la decesul tatălui din partea Asociației de Proprietari bloc 44, Arad. (16252)

Asociația de proprietari a blocului A1-4 este alături de familia îndoliată PASCARU în greaua încercare pricinuită de decesul celei care a fost

PASCARU ROZALIA.

Sincere condoleanțe!

Suntem alături de domnul primar DOREL POPA în aceste momente grele pricinuite de pierderea tatălui drag și exprimăm sincere condoleanțe familiei îndoliate. Colectivul ADMINISTRAȚIEI PATRIMONIULUI LOCAL Arad. (16254)

Organizația PSD SÂNTANA este alături de domnul președinte PSD ARAD DOREL POPA, în marea durere pricinuită de decesul tatălui său. Sincere condoleanțe! (7794190)

Oficiul pentru Ameliorare și Reproducție în Zootehnie Arad, este alături de domnul primar DOREL POPA în greaua încercare pricinuită de trecerea în neființă a tatălui și transmite sincere condoleanțe familiei îndoliate. (16270)

Organizația Municipală nr. 5 Vlaicu, împărtășește marea durere a domnului diplomat ing. DOREL POPA, președintele Organizației Județene PSD pricinuită de dispariția distinsului și iubitului său tată. Sincere condoleanțe! Președintele Organizației nr. 5, diplomat ing. MASUT BRUNO. (16271)

În aceste momente grele întreg colectivul SC CONAR SA își exprimă întreaga compasiune față de domnul primar dipl. ing. DOREL POPA datorată trecerii în neființă a iubitului său tată. Sincere condoleanțe întregii familii. Președinte SC CONAR SA, dipl. ing. DIMITRIE CINAH. (16271)

Conducerea orașului SEBIȘ este alături de domnul primar al Aradului, DOREL POPA, în aceste momente de grea durere pricinuite de trecerea în eternitate a tatălui său. Primar - Dr. MARIUS LAMBING; viceprimar - TOMA TEODOR. (f. 3534766)

ORGANIZAȚIA MUNICIPALĂ nr. 22 P.S.D. Arad, ing. ȚÂRLE TEODOR este alături de familia domnului președinte, dilpomat ing. DOREL POPA în marea durere pricinuită de decesul tatălui. (16281)

ORGANIZAȚIA MUNICIPALĂ nr. 14 PSD Arad - MIHAILOVICI MILIVOI este alături de familia domnului președinte diplomat ing. DOREL POPA în durerea pricinuită de moartea tatălui drag. (16281)

Sincere condoleanțe transmitem familiei domnului președinte diplomat ing. DOREL POPA la decesul tatălui - ORGANIZAȚIA MUNICIPALĂ PSD Nr. 23 Arad - ȘTEFAN ARDELEAN. (16281)

Suntem alături de doamna (domnul) DRĂGAN MINERVA DEBORDA (GHEORGHE) în aceste momente de grea încercare pricinuită de trecerea în eternitate a părintelui (socrului) drag și transmitem sincere condoleanțe întregii familii. Dumnezeu să-l odihnească în pace! Colectivul SC RADIO CNM, SC RADIO TELECOM BIT. (16279)

Senatul Universității de Vest „VASILE GOLDIȘ" transmite întreaga compasiune și sincere condoleanțe domnului primar DOREL POPA și familiei sale, la trecerea în eternitate a tatălui drag. (16284)

Direcția Expo Arad este alături de domnul DOREL POPA în greaua încercare pricinuită de moartea tatălui său

IOSIF POPA.

Sincere condoleanțe. (16292)

Suntem alături de domnul primar DOREL POPA în aceste clipe grele pricinuite de trecerea în neființă a tatălui

POPA IOSIF

și transmitem sincere condoleanțe familiei îndurerate. Familia ing. DUCA IOSIF de la Administrația Pieței Arad.

Partidul Social Democrat și Partida Romilor îi transmit sincere condoleanțe primarului DOREL POPA la greaua încercare pricinuită de moartea tatălui său. Vicepreședinte județean al Partidei Romilor, VICTOR BUHA.

Conducerea Sucursalei PECO Arad este alături de domnul primar DOREL POPA în greaua durere pricinuită de pierderea tatălui. Exprimăm sincere condoleanțe familiei îndurerate. (f)

Colectivul SC EDIL CONSTRUCȚII SA este alături de familia domnului primar DOREL POPA în marea durere pricinuită de trecerea în neființă a tatălui său. Sincere condoleanțe familiei îndoliate. (16299)

Organizația Județeană Arad al UDMR este alături de domnul DOREL POPA, primar al municipiului Arad, în greaua încercare la decesul tatălui și transmite sincere condoleanțe familiei îndoliate. (16301)

✝ COMEMORĂRI ✝

Pios omagiu și lacrimi de dor la împlinirea a 6 luni de la decesul dragului nostru tată,

VĂLEAN IULIAN.

Vei rămâne veșnic în inimile noastre! Dumnezeu să te odihnească în pace! Fiica IULIANA, ginerele MIHAI, nepoții ADRIANA și MIHAI. (16037)

Au trecut șapte săptămâni de când a adormit pentru totdeauna, pe neașteptate și fulgerător, discretă, blândă și demnă, cum a trăit toată viața, sora

TUȚA

din satul CHIER. Fie-i țărâna ușoară! Fratele MIRCEA. (16297)

O rugăciune, lacrimi și flori la șase săptămâni de când a plecat din mijlocul celor dragi

LUCAN HAJNALKA.

Dumnezeu s-o odihnească în pace! LAURA și CĂTĂLIN LUCAN. (16246)

Se împlinesc 6 luni de la trecerea în neființă a iubitului nostru soț, tată și bunic,

CIOBOTA IOSIF.

Parastasul va avea loc astăzi, 9 august 2003, ora 16, la Biserica de pe str. Renașterii. Odihnește-te în pace! Familiile LASZLO și CIOBOTA. (16040)

S-au scurs șase săptămâni pline de durere și lacrimi de la moartea fulgerătoare a iubitei mele fiice,

HAJNALKA LUCAN.

„Ai plecat din astă lume / Fără să spui un cuvânt/ Ne-ai lăsat durere-n suflet/ Cât vom trăi pe pământ." Vei rămâne mereu vie în sufletele noastre. Te plâng mereu, mama. Dormi în pace suflet blând! Parastasul și sfințirea crucii vor avea loc astăzi, 9 august 2003, ora 17, la Cimitirul Eternitatea - Capela Nosferatu. (16246)

Se împlinesc șase săptămâni de când moartea necruțătoare te-a luat dintre noi, scumpa mea soție,

LUCAN HAJNALKA (ZORICA).

De atunci lacrimile n-au încetat să curgă pe obrajii mei iar dorul de tine este tot mai mare, lăsând un gol imens în sufletul meu. Parastasul va avea loc astăzi, 9 august, ora 17, la Cimitirul Eternitatea-Capela Nosferatu. (16246)

Sunt doi ani de lacrimi, durere și tristețe de la pierderea fulgerătoare a celui mai scump fiu și tată,

CĂRUNTU LUIGI DOREL.

Parastasul și slujba de comemorare vor avea loc, duminică, 10 august 2003, ora 11, la Capela Romano-Catolică Arad, str. Lucian Blaga nr. 2. Fiica SONIA și mama - farmacist DELIA ȘUTEA. (16251)

Se împlinește un an de la trecerea în neființă a celei ce a fost soție și mamă,

GIURGIU LILIANA.

Amintirea sa va rămâne veșnic trează în inimile noastre. Dumnezeu să te odihnească în pace! Parastasul va avea loc duminică, 10 august, ora 12, la Biserica Ortodoxă din Micălaca. Fiul ALEXANDRU și soțul VICTOR. (16265)

Cu multă tristețe în suflet, anunțăm scurgerea celor 40 de zile de la decesul celei mai iubite soții, mamă, bunică, soră și cumnată, cea care a fost,

ELISABETA MALANCU,

cea care și-a dăruit întreaga viață unei cauze drepte, în cinste și corectitudine față de cei apropiați și de cei ce au înconjurat-o, pentru care îi vom păstra neîntinată memoria. Să-i fie somnul lin, îngerii aproape iar bunul Dumnezeu să-i așeze sufletul la loc de cinste, în grădina Sa cerească, unde cu toții, cândva, ne vom întâlni. Slujba religioasă va avea loc, duminică, 10 august 2003, la ora 11, la Capela de Vară din Micălaca, în parc. Îți vom păstra vie amintirea: soțul, copiii OCTAVIAN și OVIDIU, cu familiile lor, frații, surorile, cumnații și nepoții. (16273)

✝ SERVICII FUNERARE ✝

IN MEMORIAM "KUKI"
Servicii Funerare Complete
Str. M Eminescu Nr.4
ÎN CURTE
Tel:211.929 - 0723.343.964
Magazin deschis la orice oră
OFERĂ:
SICRIE 10 modele de la 600.000 - 2.800.000
SICRIE LUX 6 modele de la 3.600.000-10.500.000
SICRIE import 70.000.000 lei
Mânere, șuruburi accesorii
LENJERIE 7 modele de la 350.000 - 1.400.000
GRATUIT !!!!
Transportul sicriului la domiciliu
ÎNBĂLSĂMATUL
Plata în Rate !!!
Transport Intern și Internațional

RO STYL COMPANY
SERVICII FUNERARE COMPLETE
PRODUCĂTOR SICRIE
ARAD, STR. M. EMINESCU 22, TELEFON 214.422
Magazin deschis și noaptea
OFERIM
● SICRIE 10 MODELE DE LA 500.000 LA 3.600.000
● SICRIE LUX 4 MODELE DE LA 4.500.000 LA 20.000.000
● LENJERIE DECES 6 MODELE DE LA 300.000 la 2.000.000
● CRUCE, LUMÂNĂRI, PROSOAPE, BATISTE, MÂNERE și ȘURUBURI SICRIU
OFERTĂ SICRIU FAG CRUCE RESPETE 1.500.000
APELÂND LA SERVICII:
ÎMBRĂCAT, FORMOLIZAT ȘI TRANSPORT BENEFICIAȚI DE 15% REDUCERE LA SICRIU
TRANSPORT INTERN ȘI INTERNAȚIONAL
▼PLATA ȘI DUPĂ ÎNCASAREA AJUTORULUI DE ÎNMORMÂNTARE.
PĂREREA DVS. CONTEAZĂ!
TELEFON 0744.690.121

S.C. SATLINE S.R.L. TELEFON 251.461, 0744/507.211 SHOW ROOM ARAD, Piata Mihai Viteazul - BL. M7 - PARTER

TÂMPLĂRIE DIN ALUMINIU ŞI P.V.C. NOU! RATE / 5 ani AVANS 0

CU GEAM TERMOPAN; PROFILE PVC TROCAL Germania; PROFILE ALUMINIU Grecia (c.80)

FUNDATIA ROMÂNO-GERMANĂ

Centrul de pregătire şi perfecţionare profesională

Organizează

Cursuri de calificare:
- tâmplar universal - 4 luni
- mecanic auto - 5 luni
- confecţii îmbrăcăminte - 3 luni
- confecţii încălţăminte - 3 luni
- zidar - 4 luni
  - bucătar - 3 luni
  - ospătar - 3 luni
  - vânzător - 3 luni
- coafor - 3 luni
- manichiură-pedichiură - 3 luni
  - funcţionar administrativ - 6 luni

Cursuri de perfecţionare:
- operator PC - 1 lună
- contabilitate - 3 luni

Se acordă **reducere** sau **gratuitate** persoanelor fără loc de muncă.

INFORMAŢII:
Vladimirescu, str. Gării nr. 59, tel. 057-514931; 514934,
Arad, str. Episcopiei nr. 32, tel. 0257-214965 (c.36/2003)

ASTRA BUS companie multinaţională activă în domeniul industriei auto

angajează

Şofer auto

Cerinţe:
- carnet de conducere B, C, D şi E
- experienţă minimă 5 ani ca şi şofer profesionist
- disponibilitate la program prelungit

Oferta companiei:
Se oferă un loc de muncă într-un mediu profesionist dinamic, competitiv şi un salariu atractiv.

Cum puteţi aplica:
Candidaţii interesaţi sunt rugaţi să trimită un CV la fax: 0257-275.724 sau la e-mail: helpdesk@astrabus.ro

Valabil până la 27 / 08 / 2003. (3534771)

S.C. **MANEX MA** SRL

Vinde din stoc

UTILAJE pentru PRELUCRAREA LEMNULUI *uzate şi revizionate*
- ABRICTH
- ABRICTH + GROSIME
- FREZE, OBERFREZE
- BANZIC, PENDULĂ
- MAŞINĂ DE CEPUIT,
- MAŞINĂ DE GĂURIT,
- MAŞINĂ PENTRU ASCUŢIT BANZIC

Angajează un TÂNĂR LĂCĂTUŞ MECANIC
în vederea calificării ca ascuţitor.
Informaţii tel: 286.834 sau 0744.559.105 (2639208)

(c.652) MB **TÂMPLĂRIE PVC CU GEAM TERMOPAN** CALITATE GERMANĂ GEALAN Fenster-Systeme

ARAD, STR. CAIUS IACOB BL.R
FOSTUL Mag. CĂMINUL (lângă BANC POST)

[RATE până la 5 ani avans zero]

Cel mai bun! Cel mai ieftin!

Tel: 0257-213.145, 0788.391.769, 0788.391.770, 0722.528.185

Primăria comunei Vladimirescu

organizează în data de 11.09.2003 orele 10, la sediul Primăriei din Vladimirescu str. Revoluţiei nr. 4

concurs pentru ocuparea postului de

REFERENT DEBUTANT CONTABILITATE

Condiţii:
- studii medii de specialitate - contabilitate
- studii şi cunoştinţe avansate PC - hardware; software (Word; Excel, Baza de date)

Dosarele pentru înscriere se depun la sediul Primăriei până la data de 01.09.2003 ora 12.

Informaţii suplimentare privind bibliografia la telefon 514.902 sau la sediul Primăriei Vladimirescu. (3534751)

Societatea Comercială IMAR S.A. Arad cu sediul în Arad, Calea Aurel Vlaicu nr. 14

SELECŢIONEAZĂ
personal pentru a fi calificat în meseria de
CONFECŢIONER-CROITOR,
indiferent de meseria de bază

Cei interesaţi îşi vor depune cererile de înscriere la sediul societăţii menţionat mai sus.

Relaţii suplimentare pot fi obţinute de la S.C. IMAR S.A. - Arad, telefon: 236.764; 236.765; 236.766; 236.767. (3534752)

Primăria comunei Vladimirescu

organizează în data de 9.09.2003 orele 10, la sediul Primăriei Vladimirescu str. Revoluţiei nr 4

concurs pentru ocuparea postului de

REFERENT DE SPECIALITATE CI - 2

Condiţii:
- vechime în specialitate 16 ani
- studii medii de specialitate în domeniul construcţiilor
- cunoştinţe operare calculator

Dosarele pentru înscriere se depun la sediul Primăriei până la data de 29.08.2003 ora 12.

Informaţii suplimentare privind bibliografia la telefon 514.902 sau la sediul Primăriei Vladimirescu. (3534751)

În vederea aplicării Hotărârii nr. 200/29 iulie 2003 a CLM Arad

Compania de Transport Public Arad

anunţă cetăţenii pensionaţi la limita de vârstă, care beneficiază de pensii de până la 4.000.000 lei, că

POT OBŢINE LEGITIMAŢII DE CĂLĂTORIE GRATUITE,
în intervalul 11-30 august 2003, pe baza căreia
AU DREPTUL DE A CIRCULA GRATUIT CU TRAMVAIUL ÎN MUNICIPIUL ARAD
începând cu data de 15 septembrie 2003,
la următoarele puncte de lucru, în funcţie de zona de domiciliu:

Nr. crt.	Punct de lucru	Cartiere arondate
1.	Sediu CTP (sala de şedinţe)	Calea 6 Vânători, Vlaicu
2.	Dispecerat UTA	Confecţii, Poltura, Bujac, Gai
3.	Autogara nouă	Gara CFR, Piaţa Spitalului
4.	Agenţia Avram Iancu	Centru, Alfa, Pârneava
5.	Şc. gen. 13 (Grădişte, P. Rareş, 21)	Grădişte
6.	Şc. gen. 22 (Micălaca, Orizont)	Micălaca
7.	Lic. German (Aradul Nou)	Aradul Nou, Sânnicolaul Mic, Subcetate

Pentru a se evita aglomeraţia, eliberarea legitimaţiilor de călătorie se va realiza pe zile, în funcţie de iniţiala numelui, între orele 8,00-16,00, după următorul program:

Ziua	Iniţiala numelui	Ziua	Iniţiala numelui
11.08.-luni	A, B, C	21.08-joi	I, K, L, M
12.08-marţi	A, B, C,	22.08-vineri	L, M. N
13.08-miercuri	B, C, D,	23.08 sâmbăta	M, N, O
14.08-joi	C, D, E, F	25.08-luni	N, O, P, Q
15.08-vineri	C, D, E, F	26.08-marţi	O, P, Q, R
16.08-sâmbătă	D, E, F, G	27.08-miercuri	P, Q, R, S
18.08-luni	E, F, G, H, J	28.08-joi	R, S, T
19.08-marţi	G, H, J, I, K	29.08-vineri	S, T, U, V, X, Z
20.08-miercuri	H, J, I, K, L	30.08-sâmbătă	T, U, V, X, Z

Solicitanţii vor avea asupra lor următoarele:
- actul de identitate
- ultimul cupon de pensie
- copie după decizia de pensionare
- 15.000 lei/1 (una) legitimaţie
- o fotografie tip paşaport sau buletin recentă

Menţionăm de asemenea că pentru celelalte categorii de pensionari (pensie anticipată, boală) şi cei pensionaţi la limita de vârstă cu pensia mai mare de 4.000.000 lei, reducerile la abonamentele urbane acordate până acum rămân în continuare valabile, astfel:
- **85% REDUCERE din contravaloarea abonamentului pentru cei a căror pensie lunară se situează sub 2.500.000 lei**
- **50% REDUCERE din contravaloarea abonamentului pentru cei a căror pensie lunară se situează peste 2.500.000 lei**

După data de 30 august 2003, legitimaţiile de călătorie gratuită se vor elibera la sediul CTP, în perioada 1-15 septembrie 2003.

(CP 523/2003)

SC.GI MOTOR SRL.

ANGAJEAZA
- RECEPTIONER
- COMISIONER - CURIER
- AJUTOR BUCATAR - BUFETIER
- CAMERISTA HOTEL
- SPALATOR TEXTILE
- BARMAN
- BUCATAR
- OSPATAR
- PERSONAL DE SERVICIU IN BUCATARIE

HOTEL* situat in Arad, Calea Aurel Vlaicu, Nr.267 (linga statia Petrom).Hotel cu o capacitate de 38 de camere duble, 3 apartamente dotate cu : aer conditionat, TV, telefon, frigider.Restaurant 80 locuri, terasa 100 de locuri, bar de zi si sala de conferinta.**

SE OFERA :

Pachet salarial competitiv;
Mediu de lucru nou, modern, motivant;
Sansa unei cariere profesionale.

Pentru a face parte din echipa noastra, va invitam sa transmiteti un CV, pana in data de **14.08.2003** la **fax : 0257 280 376**, **E - mail : gimotor@xnet.ro** sau la sediul nostru din Arad, Bd.Dragalina nr.2;
Relatii la tel :0257 251 417.

(C.A.444/2003)

WEST BANK S.A.
ARAD, B-dul Revoluției nr. 88
TELEFON: 284.888; FAX: 285.202
WESTERN UNION TRANSFER DE BANI ®
Cel mai rapid mod de a primi bani din toată lumea

ADEVĂRUL
Cotidian independent Arad

ASTRA VAGOANE CĂLĂTORI
Singurul producător de confort din domeniu
Str. Petru Rareș 1-3
Tel: 233.651 Fax: 258.168
e-mail: astra.calatori@astrac.rdsar.ro

Anul XV, nr. 3983 | 16 pagini | LUNI 11 AUGUST 2003 | 5.000 lei
adevarul@arad.ro; adv.pub@arad.ro | http://adevarul.arad.ro
Publicație auditată de BRAT | Tiraj mediu zilnic vândut: 30 531

Taximetriști și mineri

Ștefan Tabuia

Tarifele Parktronic - mai mult mari decât mici - sunt valabile pentru toată lumea, cu excepția taximetriștilor. În timp ce un abonat obișnuit trebuie să achite lunar în jur de 1.800.000 lei pentru parcare pe raza municipiului, taximetriștii arădeni au reușit prin grele lupte sindicale să intimideze autoritățile și să pună la colț echipele Parktronic, cărora le achită doar 140.000 lei lunar, de aproape 13 ori mai puțin decât muritorul de rând. Acest privilegiu a fost obținut în urma unor acțiuni de forță, a unor amenințări cu ocuparea violentă a drumurilor publice, dar nici așa nu le convine. Când un camarad de-al lor s-a trezit cu gheara pe roata autoturismului, celelalte echipaje au năvălit în centru amenințând cu boicotarea „Zilelor Aradului", dacă nu li se reduce și mai mult taxa de parcare la 30 mii pe zi. În nici un caz peste 50 de mii, a punctat un lider sindical. Autoritățile nu au dat deocamdată un răspuns tranșant, dar este clar că atât pe la Primărie cât și la Prefectură e panică ori de câte ori descind cetele de taximetriști furioși.

De-a lungul anilor am admirat adeseori solidaritatea acestor prestatori de servicii, primii capitaliști români după revoluție, am privit cu oarecare admirație spiritul de echipă manifestat în momente grele, în mod deosebit atunci când vreun camarad era agresat de clienți violenți. I-am căinat cu sinceritate când au căzut victime, fiind tâlhăriți și chiar uciși, dar toată simpatia îndreptată spre ei începe să pălească în fața violențelor din ultimul timp. Poate ei nu realizează, dar de o vreme încoace, sunt tot mai frecvent asemuiți cu minerii din Valea Jiului, care au fost aprobați la început, când declarau că descinderile în forță la București aveau ca scop apărarea democrației amenințate de elemente destabilizatoare. Abia mai târziu a devenit clar că înșiși ortacii erau o amenințare pentru democrația românească, atunci când năvăleau în București pentru a face ordine, pentru a reintrona legea minerească a ciocanului și toporului. Taximetriștii noștri încep să se manifeste din ce în ce mai asemănător minerilor. Pentru impunerea intereselor de grup, nu ezită să pună sula în coasta autorităților locale, așa cum au făcut și în urmă cu câteva zile. De ce cred ei că au mai multe drepturi decât un om de rând? De ce ar fi dumnealor îndreptățiți la tratament preferențial? Sunt taximetriștii îndreptățiți să se bucure de privilegii în raport cu omul de rând?

(Continuare în pagina 4)

Îmi place politica, recunosc!

Interviu cu d-na Rodica Borza, Secretar Executiv al PSD Arad

– Ce au unii cu dv, d-na Rodica Borza?

– Unii însemnând, cine?

– Unii, așa, în general...

– Știm cu toții cine sunt acești unii, chiar dacă dv. nu vreți să-i nominalizați. Dar oricine stă și judecă nu poate să nu-și dea seama că la mijloc nu este altceva decât joc și interes politic. În fond, eu sunt aceeași care eram și când făceam parte din ApR când, culmea, eram lăudată tocmai de către cei care acum mă vorbesc cum mă vorbesc...

– Plăcerile Puterii, dar și prețul Puterii...

– Știu și de aceea nici nu mă plâng. La urma urmelor, oricine intră în politică își asumă un anume risc, iar eu, atunci când m-am înscris în partid, am fost conștientă de o bună parte din ceea ce a urmat. Spun o bună parte pentru că, sinceră să fiu, nu mă așteptam totuși la ceea ce fac unii oameni. Respectiv, la răstălmăcirea a orice și mai ales la cuvinte grele pe care nu le spui unui bărbat, darămite unei femei!

– Păi, nu spuneați dv. că politica este un risc asumat?

– Spuneam și spun, dar asta nu înseamnă că și sunt de acord cu toate murdăriile care se întâmplă în numele și sub acoperirea așa-zisei politici pe care o practică unii!

– Poate că la mijloc nu este decât o banală și omenească invidie, dată fiind ascensiunea dv. politică din ultima vreme.

– Probabil că așa este, dar arătați-mi pe cel care va recunoaște public acest lucru?! Mai ales când la mijloc este vorba și despre o femeie!

– Întotdeauna Puterea a atras și a fost invidiată și așa va fi în vecii vecilor, indiferent dacă ea este reprezentată de către o femeie ori de către un bărbat.

– De acord, dar acest joc presupune totuși anumite reguli care

prea des sunt încălcate în numele așa-numitei democrații.

– De către cine?

– De către cine, de către Opoziție, aceasta arogându-și calitatea de unic judecător și de unic apărător al intereselor cetățeanului!

– Lăsați, că nici cu Puterea nu ne este rușine!

– Firește că greșim și noi, dar ceea ce vreau eu să subliniez este că dacă și când greșim, noi o facem în mod neintenționat, nu cu nu știu ce scopuri, cum suntem mereu acuzați de către Opoziție. Greșim pentru că greșește toată lumea, și greșești mult mai ușor când ești la conducere. Evident, știu că nu ar trebui să se întâmple așa, dar aceasta este, important rămâne să recunoști acest lucru și, mai ales, să cauți să-l îndrepți. Nu vreau să dau exemple - ni le amintim cu toții - dar cei care ne critică acum cu atâta vehemență - PNL-ul și PD-ul - câte greșeli nu au făcut cât au fost la Putere, vai de mine, perioada lor de guvernare rămânând - n-a uitat nici un român - una de cea mai tristă amintire din istoria Aradului și a țării!

Mircea Dorgoșan

(Continuare în pagina 5)

În Pădurea „Dumbrava" din Beliu

„Praznicul de pită nouă" – la a XXX-a ediție

Foto: V. Muscă

Codrenii din împrejurimile Beliului au prețuit munca bărbaților, care au smuls aurul grâului, din aceste pământuri sărace, precum și truda femeilor care au țesut în războaie felegi, cergi și măsărițe, punând în aceste capodopere fragmente din sufletul poporului nostru. Din dorința de a sărbători roadele muncii lor, s-a ivit o frumoasă datină românească „Praznicul de pită nouă".

Praznicul s-a ținut la Beliu din vremuri străbune, în cea mai apreciată duminică de Sărbătoarea Adormirii Maicii Domnului, până în 1913 (când, în primul război mondial, au căzut în luptă cinci generații de feciori).

Vasile Filip

(Continuare în pag. 4)

În acest număr

1. F.C. UTA - aclamată pe ștrandul „Neptun" *Pag. 8*
2. Atletul Gheorghe Megelea - singurul român medaliat olimpic *Pag. 9*
3. Contrabandă pe motocicletă *Pag. 3*
4. „Alina" a călcat pe lângă lege *Pag. 3*
5. Zile și nopți de neuitat la Ștrandul Neptun *Pag. 6*

Români uitați de români

Prin regiunea Timocului este desemnat teritoriul din dreapta Dunării din nord-estul Serbiei și nord-vestul Bulgariei, curpinzând din Serbia ținutul de la Muntele Rătan (despre care o legendă a românilor timoceni spune că este „buricul pământului") la Dunăre, de la Valea Moraviei la Valea Timocului, iar din Bulgaria, zona Vidinului.

Regiunea este cunoscută și sub numele de Tribalia, de la tribali, populație de neam tracic (după Strabo) sau iliric (după Ștefan de Bizanț), atestată încă din sec. VII-VIII î. de Hr.

Populația tracică de aici a început să fie romanizată înaintea celei de la nord de Dunăre, în ultimele decenii ale erei trecute și terminând în anul 15. d. Hr.-cu întemeierea provinciei Moesia.

În Timoc, sârbii ajung abia în 1833. Miloș Obrenovici obține de la turci, în schimbul unei apreciabile sume, alipirea Crainei la pașalâcul Belgradului. Noua înțelegere lasă provincia sârbilor, care nu mai respectă vechile privilegii ale românilor timoceni. Sârbii încep să se instaleze în zonă și să înlocuiască preoții români cu cei sârbi.

Vasile Filip

(continuare în pag. 7)

GRATIS!
Primele luni
închiriem spații comerciale
între 100-5000 mp
acces TIR, pază, toate utilitățile
ARAD, Calea Timișorii 30
(fostul VINALCOOL)
Informații tel. 0257-279.488

INTERNEXT
Acces liber fără parolă !
Trafic NELIMITAT !
891234
Tarife fără TVA:
7-22.....0,04 USD/min
22-7.....0,02 USD/min
Valoarea impulsurilor telefonice inclusă.
Info : 0257-285353; www.inext.ro

ALGLASS UȘI și FERESTRE din PVC ALUPLAST
TÂMPLĂRIE din ALUMINIU și P.V.C. NOU! ÎN RATE CU AVANS 0% - FĂRĂ GIRANȚI ȘI PLASE CONTRA INSECTELOR GRATUIT
Bd. Revoluției Nr. 26-38 Tel: 272812
Str. Roșiori Nr. 26; Tel./Fax: 289053

Meditația zilei

Puterea fără răspundere este dezastruoasă pentru supuși.

Calendar

Astăzi, Soarele răsare la ora 5 și 49 de minute și apune la ora 20 și 35 de minute. Au trecut 220 zile din acest an. Au mai rămas 145 de zile până în 2004.

Praznicul zilei: Biserica ortodoxă: Sf. Ierarh Nifon, Patriarhul Constantinopolului, Sf. Mc. Evplu Diaconul. **Biserica greco-catolică:** Sf. M. Euplu, Sf. Clara. **Biserica romano-catolică:** Sfintele Clara și Suzana.

Cinematografe

DACIA: Pop Star (SUA) 10; 12; 14; 16; 18; 20

MUREȘUL: Blanche (Fr.) 10; 12; 14; 16; 18

ARTA: Prinde-mă, dacă poți (SUA) 15; 17,30; 20

SALA MICĂ: Casa întoarsă pe dos (SUA) 15,30; 18,30

PROGRESUL: Războiul stelelor - ep. II (SUA) 16

Puicuțe bune (SUA) 18

Piața Auto

Mașini străine:

Renault 5 (1981): 550 Eu, VW Golf (2002): 14.500 Eu, Audi (1992): 5.500 Eu, Audi (1985): 3.500 Eu, Mercedes (1989): 2300 Eu, Volvo (1996): 9.500 Euro, Renault Clio (1995): 4.400 Euro, Daewoo Matiz (2001): 3900 Euro, Renault 9 (1987): 1.800 Euro, Daewoo Leganza (2000): 8.500 Euro, Opel Vectra (2001): 10.800 Euro, Jeep Mitsubishi (2000): 25.600 Euro, B.M.W. (2002): 24.500 Euro, VW Passat (1991): 5.450 Euro, Ford Focus (2002) - 11.900 Euro; Mercedes 220 (2000) - 13.900 Euro; BMW 524 (1990) - 5.290 Euro; Opel Vectra (1991) - 4.450 $; Opel Vectra (2001) - 11.650 Euro; VW Passat (2000) - 13.900 Euro; Mercedes 124 D (1987) - 5.200 Euro; BMW 24 D (1988) - 3.600 $; Opel Frontera (1997) - 11.800 Euro; BMW 520 (1998) - 12.300 Euro; Ford Focus (2000) - 10.975 Euro; Opel Astra (2000) - 10.900 Euro; BMW 316 I (1994) - 7.700 Euro; Ford Mondeo (1994) - 6.700 Euro; VW Golf IV (2000) - 10.500 Euro; Fiat (2000) - 10.500 $; BMW 320 I (2000) - 14.500 $; Opel Corsa (1995) - 4.300 Euro; Renault Clio (2001) - 7.500 Euro; VW Golf IV (2001) - 12.400 $; BMW 320 I (1984) - 2.500 Euro; VW Golf III (1996) - 6.950 Euro; Opel Astra (2000) - 10.500 Euro; Opel Vectra (2001) - 16.300 Euro; VW Passat (2001) - 17.500 Euro; Opel Corsa (2001) - 8.800 Euro.

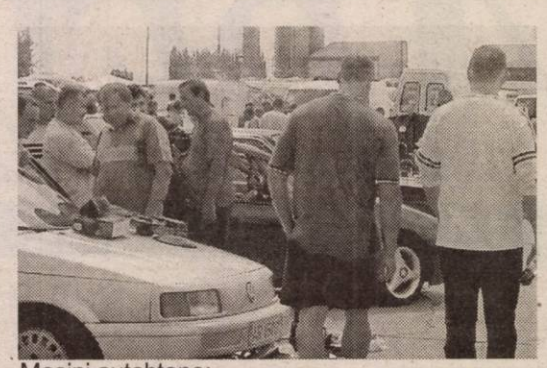

Mașini autohtone:

Oltcit (1988): 400 Eu, Oltcit (1987): 250 Eu, Dacia (1979): 5.500 Eu, Dacia (1999): 2.500 Eu, Dacia (2.000): 2.550 Eu, Dacia (1985): 850 Eu,

Dacia (2002): 3.300 Euro, Dacia (1990) - 1100 Euro; Dacia (1983) - 750 Euro; Dacia Break CL 1310 (1998) - 1.600 Euro; Dacia Break 1310 (1997) - 2.200 $; Dacia 1310 (1994) - 1.300 Euro; Dacia 1310 (1989) - 750 $; Dacia Break 1310 (1989) - 1.300 $; Dacia 1410 (1999) - 2.450 $; Dacia 1310 (1997) - 2.150 $; Dacia 1310 (1998) - 2.350 $; Dacia 1310 (1986) - 800 $; Dacia 1310 (1987) - 700 Euro; Dacia 1310 (1990) - 1.200 Euro; Dacia 1310 (1995) - 1.150 Euro.

B. O.

Meteo

Vremea va fi frumoasă și se va răci ușor. Cerul va fi variabil. Vântul va sufla slab la moderat din sector nordic. **Temp. max. 26 la 28°C Temp. min. 12 la 15° .**

CURȘUL VALUTAR

VALORI ÎNREGISTRATE LA SFÂRȘITUL SĂPTĂMÂNII

Denumirea valutei	BNR	BCR		BRD		Banca Transilvania		Banca Românească		Banca Romexterra	
		C	V	C	V	C	V	C	V	C	V
Euro	37328	37100	37600	37100	37550	36300	37450	37170	37600	36960	37560
Dolar S.U.A.	32921	32500	33100	32600	33110	32200	33000	32668	33181	32505	33105
Forint	144	135	149	138	146	136	144	-	-	138	145

COMENZI TAXI

● ALFA PLUS	349.349; 256.222
● TAXI ALFA	22.88.88; 25.25.26; 0723.200.301; 0745-50.60.70
● TAXI ARAD:	244.244; 274.444; 0722755440
● DIESEL STAR	212.222; 0722.361.011; 0745.645.645
● EUROPA	275.555; 0723.677.555; 0744.828.163
● FAVORIT	280.000; 281.111; 0740.083.333; 0742409992
● GETAX	280.705; 280.100; 280.548
● MIRCO MILI	230.530; 230.730

Horoscop

Luni, 11 august 2003

Berbec (21.03-20.04). Este un moment bun pentru a pregăti o nouă colaborare pe plan profesional.

Taur (21.04-20.05). Nu vă purtați agresiv cu partenerul, pentru că s-ar putea să-l pierdeți.

Gemeni (21.05-20.06). Vă veți întâlni cu niște rude apropiate pe care nu le-ați mai văzut de multă vreme.

Rac (21.06.-22.07). Persoana iubită va încerca, pe cât posibil, să vă satisfacă toate dorințele.

Leu (23.07-22.08). Astrele vă recomandă să faceți cât mai mult sport, pentru a eleimina surplusul de energie.

Fecioara (23.08-22.09). Evitați să vă contraziceți prietenii pentru că nu veți ajunge la nici un consens.

Balanța (23.09-22.10) Astrele încep să vă favorizeze pe plan afectiv. Dacă nu aveți partener, s-ar putea ca în aceste zile să vă găsiți jumătatea.

Scorpion (23.10-21.11). Fiți prudent în tot ceea ce faceți pentru că nu veți beneficia de protecția astrelor.

Săgetător (22.11-21.12). O să faceți o serie de drumuri și veți întâlni persoane care se vor oferi să vă ajute pe plan profesional.

Capricorn (22.12-19.01). Astăzi veți avea o zi tensionată și nimeni nu va reuși să se înțeleagă cu dvs. Păstrați-vă calmul!

Vărsător (20.01-20.02). Dacă ați câștigat o sumă mare de bani, nu vă grăbiți s-o cheltuiți, pentru că s-ar putea să rămâneți cu buzunarele goale.

Peștii (21.02-20.03). Dacă vreți să luați o hotărâre, în ceea ce privește un proiect de familie, consultați-vă și partenerul.

ADEVĂRUL
COTIDIAN INDEPENDENT ARAD
Editor: S.C. ADEVĂRUL Arad S.R.L.
COD FISCAL R 1681938 ● COD SICOMEX 19.604
● CERTIFICAT J 02/1886/31X 1991 ● COD SIRUES 020956601 ● ISSN 1220-7489

Redacția și administrația: 2900 Arad, Bd. Revoluției nr. 81. Telefoane: SECRETARIAT - 281802, fax 280655, 280625; ADMINISTRAȚIE - CONTABILITATE - 281797; MICA PUBLICITATE - 210775; MAREA PUBLICITATE - 280904; CLUBUL PRESEI - 280989.

Consiliul de administrație: președinte - MIRCEA DORGOȘAN, telefon 281802, 280625; vicepreședinte - MIRCEA CONTRAȘ, telefon 281802, 280625; membri: LIZICA MIHUȚ, telefon 280070, ȘTEFAN TABUIA, telefon 280854, MIRCEA ȚÎȘCĂ, telefon 280904.

Colegiul de redacție: ȘTEFAN TABUIA (redactor-șef), telefon 280854; MARCEL CANCIU (șef secție foto), telefon 281701; ALEXANDRU CHEBELEU (șef secție sport) telefon 281701; GABRIELA GROZA (secretar general de redacție), telefon 280854; VASILE FILIP (șef secție cultură-învățământ-tineret), telefon 281855; 280003; IOAN IERCAN (șef secție politică), telefon 280943; DORU SAVA (șef secție social-economic), telefon 281738; NICOLAE OPREAN (șef secție actualități), telefon 281855; 280003; MIRCEA ȚÎȘCĂ (șef secție publicitate și difuzarea presei), telefon 280904; MIRCEA DORGOȘAN (președinte al Consiliului de administrație), telefon 281802, 280625.

Tiparul executat la Imprimeria S.C. MEDIAGRAF S.A. ARAD, str. Feleacului F.N., telefon 250902, fax 250920.

„Adevărul" poate fi citit și pe Internet la adresa http://adevarul.arad.ro

Abonați-vă la ADEVĂRUL

HEMOROIZI
Cabinet privat Dr. ONIȚA
Consultații și tratament proctologic complet

Semne de alarmă:
- exteriorizarea hemoroizilor
- sângerarea
- durerea
- mâncărimea anală

Tratamentul:
- Nu necesită internare, anestezie și nici operație în 90% din cazuri
- Rezultate foarte bune
- Tarife reduse

ARAD TIMIȘOARA
www.madestetic.ro Tel. 0744.869.191 (9877656)

Ziarul „ADEVĂRUL" utilizează informații transmise de agenția de presă MEDIAFAX.

Utilitare

PRIMĂRIA MUNICIPIULUI

Program de relații cu publicul (camera 5 luni-miercuri-vineri între orele 8-12; marți-jo între orele 8-12; 15-17 - tel. 284.744, tel. cen trală 281.850.

PIEȚE, TÂRGURI

Astăzi este zi de piață la Curtici, Nădlac Bocsig, Gurahonț, Moneasa, Pilu Vladimirescu. Tot astăzi se organizează târ săptămânal la Gurahonț și Bârzava.

Mâine, marți, este zi de piață la Sebiș Almaș, Apateu, Semlac, Sântana, Șilindia Vârfurile.

FARMACII DE SERVICIU

Farmacia **REMEDIUM** Arad, B-du Revoluției nr. 52-54. Program luni-viner 7,30-20,00; sâmbătă 8,00-14,00. Telefo 233195. Eliberează medicamente compensat și gratuite.

Farmacia „**OMNIAFARM**", Calea Aure Vlaicu, Bl. Z28, cu program zilnic de l orele 8,00-22,00. Telefon 271724. Elibereaz rețete gratuite și compensate.

Farmacia **LIBRO PHARMA NON STO** Calea Aurel Vlaicu 60-68 (lângă stadionu (UTA) telefon 212.992. Eliberează medica mente compensate și gratuite.

Farmacia **TEAHAFARM**, Bd-ul Revoluție nr. 65. Program: luni-vineri 8-21, sâmbăt 9-13. Telefon 254.587. Eliberează medica mente compensate și gratuite.

Farmacia **ELPIS PHARM** Micălaca, zon Piața Soarelui, str. Voinicilor, colț cu st Păsunii, Bl. 193, sc. A, parter. Program: lun vineri 8-20, sâmbătă 8,30-14. Tel: 259-619.

URGENȚE STOMATOLOGICE

Cabinetul de pe str. Crișan (în spate l Gionelli) are program non-stop. Telefor 253794.

Cabinetul din B-dul Revoluției nr. 62, ap 17. Zilnic: conform orarului (robot pe tele fon); sâmbătă între 9-14. Telefon: 256.665.

Cabinetul Stomatologic din Calea Victori nr. 7 A asigură zilnic urgențe, inclusiv sâm bătă, între orele 10-15. Telefon 095.565.622.

Cabinetul stomatologic din B-dul Revoluți nr. 95, etajul I, asigură urgențe, zilnic între orele 8-14, telefon 282184.

Cabinetul Stomatologic din str. Crișan nr. (vizavi) de Complexul Stomatologic asigură urgențe stomatologice. Luni-Jo 13,30-19,00; Vineri: 9,00-15,00. Tel. 338.101.

Cabinetul Stomatologic din str. Românul nr. 4 (lângă antichitățile de pe colț c Mețianu) asigură zilnic urgențe stomatologic între orele 9-13; 15 - 20. Telefon 0744/752.02 0723/013.704.

DISPENSAR VETERINAR

Dispensarul veterinar din Aradul No efectuează zilnic, orele 8-16 (sâmbăta 8-1 examen trichineloscopic, castrare porcin ecornarea viteilor, însămânțări artificial Telefon 287.298.

CITIRE APOMETRE

Luni, 11 august: Pescăruș, Achile, 1 Martiri, Infanteriei, Cezar, Santinelei, Troie Lalelelor, Bujor, Petru Rareș, Comunarzilc Poetului, Călțunaș, Alexandru cel Bu Zânelor, Alunului, Ulpiu, Țichindeal, Teu Năsăud, Solomon, Caisului, Orfeu, Libertăț Rotarilor, Țebei, A. Vuia, Deltei, H. Sava, Șaguna cu soț, A. Karoly, A. Șaguna fără so Bela Bartok, Clopoțeilor, Minervei, Crișa Ghiba Birta, I. Marșieu

ÎNTRERUPERI CURENT

Luni, 11 august: Micălaca Bl. 142, 188 (15); Bd. Revoluției 24-38, Coposu Bl. L1, L L9, L10, str. Grozescu Bl. 2-4, 11, 14, 16/2 (8,30-13)

Marți, 12 august: Micălaca Bl. 113 (8-15 Liviu Rebreanu, Clujului (p), Oituz (p), Rațiu (p

ADMINISTRAȚIA FINANȚELOR PUBLICE

Administrația Finanțelor Publice a municip ului Arad: Asistență contribuabili (impozitul p venitul global) - telefon 280633, 280733 ir 198 (persoane fizice) și 125 (persoane juridic între orele 8,00-12,00. Informații suplimenta la www.finantearad.ro

TELEFON DE URGENȚĂ LA POLIȚIE: 95

Noul număr de centrală telefonică ale J. P. (Inspectoratul Județean de Poliți Arad: 207.100.

PROTECȚIA CONSUMATORULUI

B-dul Revoluției, nr. 50. Telefon: 25704

GARDA FINANCIARĂ

B-dul Revoluției nr. 79, telefon: 281119.

INSPECTORATUL TERITORIAL DE MUNCĂ ARAD

Str. Episcopiei nr. 11-13, tel.: 21176 211862, 257251.

Contrabandă pe motociclete

Peste 300 de cartușe de țigări, confiscate la frontieră

Polițiștii de frontieră dețineau mai multe informații potrivit cărora există rețele de contrabandiști care introduc ilegal țigări în țară. Lucrătorii din cadrul Serviciului Poliției de frontieră Nădlac au intensificat controalele la graniță, folosindu-se de tehnica de supraveghere pe timp de noapte. La scurt timp, au căzut în „plasa" grănicerilor doi cetățeni (**Ștefan Gabriel R.**, de 28 de ani și **Costică T.**, de 29 de ani - ambii din Nădlac) care se deplasau cu motoretele în direcția orașului Nădlac. Ei transportau 302 de cartușe de țigări, marca „Memphis", în valoare de peste 112 milioane de lei. Țigările, netimbrate, erau destinate pieței negre din vestul țării. Persoanele în cauză au declarat Poliției că au cumpărat țigările de la de la magazinele **Duty Free,** dintre vămi. Marfa a fost confiscată de către polițiști, urmând ca „întreprinzătorii" să suporte consecințele faptei lor.

Olimpiu Bulzan

„Alina" a călcat pe lângă lege

Recent, în vizorul inspectorilor de muncă din cadrul Inspectoratului Teritorial de Muncă (ITM) Arad a intrat o altă firmă - SC ALINA MODE SRL - din Arad, unde s-a desfășurat un control privind respectarea legislației muncii.

Astfel, s-a constatat că unitatea nu a întocmit formele legale de angajare în cazul unui salariat. **„Persoana respectivă a lucrat în firmă în perioada 20.03.03-31.03.03, fapt ce a reieșit din verificarea documentului de evidență a timpului de lucru prestat. Procedând în acest mod, angajatorul a încălcat prevederile art. 276 din Codul Muncii "**- declară **FLORINA GHILE**, purtător de cuvânt la ITM Arad.

La stabilirea gravității faptei s-a luat în considerare nerespectarea prevederilor referitoare la măsurile de protecție a persoanelor încadrate în muncă prin nedepunerea la ITM, în termen legal, a documentelor.

Pentru neregulile depistate, ITM a aplicat o amendă de 20 de milioane de lei, avertisment și a stabilit măsuri de intrare în legalitate.

C. Trif

„Mica" Europă un pas spre „Marea" Europa

● *Rolul ONG-urilor în cooperarea transfrontalieră*

În trecut, Europa era a națiunilor. Acum e a statelor, dar în același timp a regiunilor aflate mai aproape de cetățean. Or, cetățeanul este subiectul proiectului european. Integrarea europeană și cooperarea transfrontalieră au fost inițial gestionate de autoritățile administrațiilor locale. De aceea, a avut de multe ori un caracter formal. Între timp, au apărut structuri specifice de cooperare. Între camerele de comerț, universități, instituții de cultură etc. Acum s-a ajuns la momentul în care societatea civilă să-și spună cuvântul. Orientate direct spre cetățean, organizațiile neguvernamentale vor să aibă un rol mai important în luarea deciziilor din cadrul euroregiunii DKMT (Dunăre-Criș-Mureș-Tisa) din care face parte și Aradul. Acesta a fost subiectul dezbaterii „Euroregiunea DKMT: Rolul ONG-urilor în cooperarea transfrontalieră" desfășurată duminică, în paralel cu întâlnirea primarilor din orașele înfrățite cu Aradul. Concluzia dezbaterilor organizate de Asociația Free Minds din Timișoara ar fi că structurile decizionale din cadrul DKMT ar trebui regândite în sensul instituționalizării participării ONG-urilor la luarea acestora. S-a constatat, de asemenea, că există încă o mare lipsă de informații privind ONG-urile interesate de cooperări.

Doru Sava

„Strângeri de mâini" cu orașele înfrățite

În acest weekend, Primăria Arad a găzduit acțiunea **„Strângeri de mâini"** - o întâlnire festivă cu delegațiile orașelor înfrățite și partenere cu Aradul: Zdrejanin, Gyula, Pecs, Hodmezovasarhely și Szeged.

Gazda întâlnirii, primarul Dorel Popa, a subliniat buna colaborare între orașele participante.

Almasi Istvan, viceprimarul orașului Hodmezovasarhely a spus la rândul său: **„Colaborarea între cele două orașe este de aproape zece ani. Doresc ca relațiile să fie din ce în ce mai bune.**

Traian Pankarican, vicepreședinte al Consiliului Național al românilor din Serbia și Muntenegru a punctat: **„Colaborăm în domeniul culturii, învățământului, informării și pe viitor vom extinde aria proiectelor comune în cât mai multe domenii.".**

La această întrunire au mai luat parte poeta **Carolina Ilica**, consilierul județean **Rodica Herlo**, președintele Uniunii Scriitorilor - Filiala Arad - **Vasile Dan**, cântăreața de muzică populară **Viorica Flintașu**, ș.a.

În final, viceprimarul **Emanoil Voicu** a înmânat participanților un mic cadou, ca amintire de la Arad.

Mihaela Gogota
Foto: Șt. Matyaș

Piața hobby

Hrană animale

Tubiflex (mâncare pentru pești de acvariu): 10.000 de lei/porție, purici de baltă vii: 2.500 lei/porție, purici de baltă uscați: 6.000 lei/ pachet, mâncare combinată pentru papagali: 10.000 lei/pungă, semințe de floarea soarelui pentru papagali: 10.000/ pungă, semințe mei 20.000 lei/kg, ovăz 15.000 lei/kg, semințe cânepă: 10.000 lei/200 g, semințe in: 15.000 lei/500 g, semințe de rapiță: 10.000 lei/pungă, palaris 15.000 lei/500 g, amestec pentru papagali: 20.000 lei/kg, mâncare dafny pentru pești: 10.000-20.000 lei/pliculeț, vitamine fulgi 15.000 lei - 7 șapte pliculețe (meniu săptămânal), larve de țânțari pentru pești 15.000 lei/35 ml, mâncare pentru hamsteri (cereale combinate): 20.000 lei/kg, expandate pentru hamsteri: 20.000 lei/kg.

Pești acvariu: macropodus: 20.000 lei/pereche, molinezia:15.000lei/pereche, nigro: 5000 lei/buc, caras auratus:50.000 lei/buc, Scalari: 10.000/buc, plati: 15.000/pereche, sifo: 10.000-15.000 lei/buc, cărășei 50.000 lei/buc, oconius 10.000-15.000 lei/buc, tetrazona 10.000 lei/buc, melci acvariu 10.000 lei/buc, gupi: 5000-7500 lei/buc, plante de acvariu: 20.000-80.000 lei/buc.

Alte animale mici:

Iepure de trei luni: 150.000 lei, iepure neozeelandez: 800.000 lei/buc, pisica (o săptămână): gratis, iepuri comuni (trei luni): 150.000 lei, iepure belgian (femelă gestantă): 1 milion de lei, potârnichi 200.000 lei/buc.

Unelte, accesorii-pescuit

Mulinete: 200.000-650.000 lei, Juvelnic: 90.000-100.000 lei, cârlige: 2.000-3.000 lei/buc, fir nylon: 20.000-40.000/rolă, momeală porumb 35.000-70.000/borcan, băț simplu 200.000-300.000 lei, plumb 5.000-40.000 lei, plută pentru știucă 35.000 lei, scăriță pentru nylon: 10.000 lei, cutie magnetică pentru cârlige 90.000-110.000 lei, cutie din plastic pentru cârlige 40.000 lei, muște artificiale 10.000 lei/buc, râme roșii sau negre: 10.000 lei/porție, cucoț: 10.000 lei/porție, băț 8 metri: 600.000 lei, inele fosforescente pentru fir: 5.000 lei, linguri: 30.000-35.000 lei.

Olimpiu Bulzan

Noi săli de sport pentru elevii arădeni

Conform unui program de investiții derulat la nivel național de către Ministerul Transporturilor, Construcțiilor și Turismului prin Compania Națională de Investiții, în județul Arad se construiesc zece săli de sport, din cele 400 prevăzute pe țară.

Lucrările durează opt luni și sunt în curs de desfășurare la Școlile Generale nr.12, nr.18 și la Liceul de artă „Sabin Drăgoi" din Arad și pe lângă instituțiile de învățământ din localitățile: Chișineu-Criș, Curtici, Ineu, Lipova, Pâncota, Pecica și Sebiș.

Proiectul este realizat de firmele arădene: SC TEHNO-DOMUS SA și SC CIF SA.

L. Buțiu

Taberele școlare din județ - fără probleme

Trei tabere școlare din județ, subordonate Agenției Naționale a Taberelor și Turismului Școlar, au fost controlate, zilele trecute, de către Oficiul Județean pentru Protecția Consumatorului (O.J.P.C.) Arad. S-a verificat modul de respectare a prevederilor legale privind condițiile igienico-sanitare și protecția consumatorului. La data controlului, în cele trei tabere erau cazați 160 de elevi și copii.

„Locurile de agrement au fost găsite în regulă. În urma controalelor pe care le-am mai făcut, s-au pus la punct toate neregulile care existau și de aici rezultă că verificările au fost eficiente", declară **Gheorghe Iancu -** inspector șef la O.J.P.C. Arad.

Gheorghe Iancu mai dorește să precizeze că în perioada care a trecut nu au fost înregistrate sesizări și reclamații în ceea ce privește serviciile prestate în taberele școlare de pe raza județului.

N. Bodran

Cronica măruntă

● Prima fântână arteziană, inclusă în proiectul mult mai cuprinzător întocmit de Primărie și Gospodărirea Comunală, care se referă la reabilitarea „țâșnitoarelor" a fost amplasată pe lacul de la Podgoria. Cu un design occidental, fântâna este o adevărată încântare mai ales pe timp de noapte, când jeturile de apă sunt colorate în diferite nuanțe, grație instalațiilor moderne. În maxim o săptămână, va fi inaugurată și arteziana de la UTA, după care urmează reabilitarea celei din fața Gării.

● Pe lângă concertele care au avut loc seară de seară, arădenii prezenți la ștrand în timpul zilei au putut participa la turnee de volei, tenis cu piciorul, pe un teren amenajat în partea stângă a bazinului mare. Sâmbătă după-amiază, pe scena amenjată în aceeași zonă, amatorii de muzică spaniolă au avut parte de un concert **Mandinga**, singura formație de salsa din România, care are de curând și un videoclip difuzat pe postul de muzică „Atomic".

● Cea mai asaltată formație prezentă la „Zilele Aradului" a fost, fără doar și poate, 3 Sud Est. Pe lângă obișnuitele autografe, fanele au solicitat de la idolii lor săruturi în toată regula, semnături în diverse zone ale corpului, iar Mihai a fost rugat de o admiratoare chiar să-i dăruiască...tricoul cu care era îmbrăcat. Din păcate, tânăra nu l-a putut îndupleca să renunțe la obiectul vestimentar.

● Jandarmii care au asigurat paza artiștilor și a celor aflați în spatele scenei, oftau din greu la vederea atâtor fete frumoase, care-i asaltau pe artiști. Unul dintre ei, mai mucalit, a exclamat la un moment dat: „Dar noi ce avem, frate! Pe noi de ce nu sar fetele?" Ce să-i faci, avantajele celebrității...

● Pentru că recitalurile au luat sfârșit cu mult după miezul nopții, dacă nu aveai mașină proprie, erai nevoit să stai minute în șir până să găsești un taximetru. În jurul orei 1,30 stația de taxiuri de la Teatru era plină de...lume și nici o mașină, spre disperarea arădenilor care ar fi plătit și triplu pentru o cursă, doar să aibă cu ce ajunge acasă.

● În urmă cu câteva luni, Al Bano a devenit tată pentru a șasea oară, un lucru de apreciat având în vedere că artistul nu mai este la prima tinerețe. Discutând despre meseria de tată, interpretul a punctat cu nonșalanță: **„În Italia rata natalității este într-o continuă scădere, astfel că eu m-am gândit să ajut la redresarea procentelor."**

● După terminarea spectacolelor, arădenii au luat cu asalt discotecile din incinta ștrandului, pentru a continua distracția. Chiar și terasele la care nu se obișnuiește să se danseze au fost transformate ad-hoc în discoteci de către petrecăreți. Chefurile s-au întins până spre orele dimineții.

● Comercianții aliniați pe bulevard, între Teatru și Primărie, ofereau spre vânzare absolut orice: de la ochelari de soare, baloane, articole pentru plajă, până la pulovăre adecvate anotimpului rece, la care deocamdată nici nu vrem să ne gândim. Chiar dacă nu avem nevoie de haine groase, prețurile fără concurență i-au determinat pe mulți să facă astfel de achiziții.

● Zeci de petrecăreți au ajuns în acest weekend la spital, după ce au consumat mai multă băutură decât le suporta organismul. Așa s-a întâmplat și cu D.I., de 24 de ani, din Arad, care a ajuns la Spitalul Județean, mai mult mort decât viu. A fost necesară administrarea a **doi litri de ser** pentru ca această „victimă a alcoolului" să revină la realitate.

În Pădurea „Dumbrava" din Beliu

„Praznicul de pită nouă", la a XXX-a ediție

(Urmare din pagina 1)

Sărbătoarea codrenilor a fost reluată în 1974, prin strădania regretatului prof. Emil Lăzureanu, ieri desfășurându-se, în noua formă, a 30-a ediție a „Praznicului de pită nouă".

Încă de dimineață, în pădurea Dumbrava, era un adevărat freamăt. Mulți tineri sosiseră, cu corturile, încă de seara. Alții veneau acum din satele din jur și chiar de mai departe. Sute de oameni, în valuri pastelate.

La ora 11, călăreți în costume populare conduceau formațiile (în căruțe) spre scena amenajată în aer liber, ornată cu simbolicul prepeleac cu colaci și oluri de lut.

Vornicul declară deschisă noua ediție a „Praznicului de pită nouă" și sunt invitați pe scenă invitații oficiali **Pavel Țica**, primarul comunei Beliu, **Zoea Rotaru,** inspector școlar general la I.Ș.J., **Titus Gheorghiof** deputat în Parlamentul României, **Gheorghe Falcă**, vicepreședintele C.J.A. - care adresează mesaje sincere spectatorilor.

Foto: V.Musca

În prima parte a spectacolului, artiștii amatori din Beliu au prezentat grupuri vocale, dansuri de fete („Lioara", „Roata", „Feleaga"), dansuri mixte, soliști vocali (Roxana Sebeșan, Alin Szabo, Oana Sâmtion) într-un colaj (presărat cu versuri și strigături) regizat și pregătit de Jurca-Bejan Amalia și Dudaș Gheorghe.

Orchestra populară profesionistă „Rapsozii Zărandului" - care credem că nu are nevoie de prezentare - a oferit, sub conducerea muzicală a lui Petrica Pașca, un adevărat recital. Solistele Malvina Nagh, Daniela Dudaș și Cornelia Căprariu Roman au încântat publicul.

Ansamblul folcloric „Cununița" din Sântana, o formație căreia îi vedem un frumos viitor, a încheiat fericit, în aplauze, această ediție reușită a „Praznicului de pită nouă" de la Beliu.

Taximetriști și mineri

(Urmare din pagina 1)

De când sunt dânșii mai presus de lege în această țară? Poate că s-ar fi bucurat și în continuare de bunăvoința arădenilor în disputa cu Parktronic dacă ar fi solicitat reducerea drastică a tarifelor pentru toată lumea și nu numai pentru ei, dacă ar fi dovedit solidaritate cu întreaga comunitate arădeană afectată de cuantumul acestor tarife. Minerii noștri pe patru roți se arată însă interesați doar de buzunarul lor de inși egoiști, gata să pună mâna pe bâte pentru a-și impune interesele proprii.

Într-o zi l-am ascultat pe un om de afaceri arădean hotărât să pună pe picioare o nouă firmă particulară de taximetre, apreciind că prin servicii de calitate superioară și printr-o atitudine binevoitoare față de clienți, se va impune pe piața arădeană. În acest scop va veni cu autoturisme noi, elegante, curate, vopsite în aceeași culoare. Șoferii vor purta uniforme și se vor comporta mai mult decât amabil cu clienții. Clienților le va deschide portiera la urcare și coborâre, le va cere permisiunea să fumeze ori să deschidă propriul geam. Ceasul va funcționa corect, afișând în permanență costul călătoriei etc. Ce se vor face atunci taximetriștii noștri cu obiceiuri de indivizi repetenți la codul bunelor maniere în relațiile cu onor clientela?

Deveniți un fel de sperietoare a autorităților, taximetriștii noștri se comportă agresiv și pe drumurile publice. Să te ferească sfântul să te afli în apropierea vreunui mânuitor de volan cu năravuri minerești. Te presează din spate, te claxonează cu obrăznicie, te cântă mărunt din buze, îți face gesturi obscene din degete, te amenință cu bâta de oină. Să zici merci dacă scapi numai cu atât, fiindcă au fost cazuri în care unii automobiliști ieșiți întâmplător în calea minerilor pe patru roți s-au ales și cu câteva scotoalce pe spinare. Cine și când îi potolește pe acești năravîți la nesupunere, pe acești haiduci ai transportului de persoane pe străzile Aradului?

Thomas Delare face lobby pentru noi investiții în Arad

Șeful Misiunii de la Ambasada SUA la București, **Thomas Delare**, prezent în Arad cu prilejul Zilelor Aradului, a ținut să-și exprime mulțumirea legată de potențialul investițional din județul nostru. Împreună cu prefectul **Dan Ungureanu,** înaltul oaspete american a vizitat o serie de obiective economice importante, printre care Terminalul Cargo, de la Aeroport, Zona Liberă Curtici, fabrica BOS...

Încântat de ceea ce a văzut, Delare a promis să acorde o mai mare atenție îndrumării investitorilor americani spre Arad. Domnia sa a sugerat prefectului Ungureanu ca în cadrul paginii web a Prefecturii Arad să fie prezentată o ofertă de afaceri amănunțită, care ar putea atrage un număr mai mare de investitori pe piața arădeană. În concluzie, Delare a ținut să precizeze că, indiferent de calea pe care vin. Important pentru investitori e ceea ce găsesc aici, pentru a fi determinați să și investească în zonă.

M. Popescu

Londra va elimina vizele pentru români în 2004

● *crede premierul Năstase*

Premierul Adrian Năstase și-a exprimat convingerea la Mangalia, cu ocazia unei întîlniri cu reprezentanții diasporei românești, că pînă în primăvara anului 2004 Marea Britanie va elimina vizele pentru cetățenii români.

"Prioritatea mea este eliminarea vizelor cu Marea Britanie, pentru că, spre deosebire de celelalte țări europene, în relația cu Anglia avem, din păcate, această dificultate", a spus premierul.

"Eu sunt convins că o să reușim să rezolvăm această problemă pînă în primăvara viitoare", a mai afirmat Năstase. Problema eliminării vizelor pentru cetățenii români a fost discutată de premierul Adrian Năstase cu omologul său britanic, Tony Blair, în data de 11 martie, cu ocazia vizitei primului-ministru român la Londra. Năstase i-a spus lui Blair că România dorește eliminarea obligativității vizelor pentru cetățenii români care călătoresc pe teritoriul Marii Britanii, în condițiile în care numărul emigranților din România a scăzut cu aproape 500.000 persoane în ultimii ani. După întîlnirea cu Blair, Năstase preciza că autoritățile britanice vor analiza posibilitatea eliminării vizelor pentru cetățenii români.

Tragerile Loto din 10 august 2003

Loto 6/49	NOROC
14, 49, 47, 6, 24, 39	3 4 4 4 5 4 2

LUNI, 11 AUGUST 2003

TVR 1

7,00 Jurnalul de dimineață
7,15 ABC utilitar
7,30 Odiseea dimineții
8,00 Matinal de vacanță
9,00 Worzel Gummidge, sperietoarea vorbitoare - s.
9,30 Vacanță în stil mare
11,00 Uni și unu - rel.
12,00 Interes general - rel.
13,00 Teleenciclopedia - rel.
14,00 Jurnalul de prânz
14,30 Pro patria
15,30 Kronika
16,50 Sănătate pentru toți
17,40 Dragon Ball Z - d.a.
18,05 Dragoste și răzbunare - s.
19,00 Jurnal. Meteo. Sport
19,45 Corect Show
20,00 Cerbul de aur
20,30 Agenția - s.
21,30 Festivalul internațional de circ de la Monte Carlo
22,30 EURO Police - R.R.
23,00 Jurnalul de noapte
23,30 Profesioniștii
0,30 O poveste obișnuită - f. SUA, 1999
2,05 Jurnal - rel.

TVR 2

7,45 În căutarea Potirului - rel.
9,00 Documentar
9,30 Rod, Lucky și prietenii lor extratereștri - s.
10,00 Film puzzle - rel.
11,15 Triptic
12,00 Concert - rel.
13,00 Știri
13,10 Patrimoniu românesc
13,40 Desene animate
15,00 Primul pas
16,00 Tineri și îndrăgostiți - s.
17,00 EVA magazin
17,30 Vara cu noi
18,30 Știri regionale
19,00 Saint-Tropez - s.
20,00 Miracole - s.
21,00 Callatis 2003 - Fiesta - live
23,30 Povestea lui Ambrose Small - dramă, 1999, cu Wendy Crewson
1,05 Saint-Tropez - s., rel.
2,00 Documentar - rel.
2,30 Pulp Fiction - f. rel.

PRO TV

7,00 Teo - rel.
7,55 Știri vesele cu Dan Bordeianu
8,00 Știrile Pro TV - Ziarul dimineții tale
9,00 Tânăr și neliniștit - s.
11,00 Patru prieteni - s.
11,45 Învățați engleza cu Victor
12,00 Capcana timpului - s.
12,55 Știrile Pro TV
13,30 Părinți și copii - s.
14,30 Te iubesc - s.
16,00 (AP) Tânăr și neliniștit - s.
17,00 Știrile PRO TV
18,00 (AP) Tânăr și neliniștit - s.
19,00 Știrile PRO TV * Sport * Vremea
20,00 Gravidul - comedie, SUA, 1994, cu Arnold Schwarzenegger
22,00 Leana & Costel (12)
22,30 (AP) Familia Bundy - s.
23,00 Știrile PRO TV
23,45 Sfârșitul cosmarului - dramă, SUA, 1987
1,45 Știrile Pro TV -rel.
2,00 Zero (16)
2,30 Învățați engleza cu Victor

TV ACASĂ

6,00 Luz Maria - s., rel.
7,30 Dragoste și putere - s., rel.
8,00 Juana - s., rel.
9,00 Club 700 - rel.
9,30 Superlative la Hollywood - rel.
10,15 Pisica sălbatică - s., rel.
12,15 Răzbunarea - s., rel.
13,15 Învață franceza cu Victor
13,40 Secretul iubirii - rel.
16,00 (AP) Salome - s.
17,00 (AP) Dragoste și putere - s.
17,30 Povești adevărate
18,00 Rețeta de Acasă
18,10 (AP) Cealaltă femeie - s.
19,00 (AP) Pisica sălbatică - s.
* Vremea de acasă
21,00 **(AP) Juana** - s.
22,55 5'shopping
23,00 Răzbunarea - s. (AP)
0,00 Povești adevărate - rel.
0,25 (AP) Salome - s., rel.
1,15 CHAT Acasă
3,00 Seducție - ultimul episod

HBO

8,00 În patru - comedie, 2000 (12)
9,25 Ca-n vremurile bune! - comedie, SUA, 2001
10,50 Nevasta traficantului - dramă, 2002 (12)
12,25 Lupta cu înălțimile - aventuri, 2000 (12)
14,25 Visând la Joseph Lees - dragoste, Anglia, 1999 (12)
15,55 Drumul spre fericire - dragoste, 1998 (12)
17,30 Fii ca Mona Lisa! - comedie, SUA, 2000 812)
19,05 În patru - comedie, 2000 (12)
20,30 Pe platourile de filmare
21,00 Nebunia de luni seara - dramă, SUA, 2002 (12)
22,40 Totul despre sex - s.
23,45 În direct din Bagdad - SUA, 2002 (16)
1,35 Cinema Cinema Cinema

PRIMA TV

7,00 Orizonturi europene
7,30 Dog Show-rel.
8,00 Video Star
11,00 O vacanță de milioane
11,30 Detectivi de elită - s.
12,30 Vânătoarea comorilor - s.
13,30 (AP) Luna sălbatică - s.
14,30 Prietene și rivale - s.
16,00 (AP) Călătorii în lumi paralele - s.
17,00 Focus 5
17,30 Copiii spun lucruri trăsnite (selecțiuni)
18,00 Focus
19,00 Camera de râs
19,30 Big Brother - Fratele cel mare. Revanșa
20,00 Sortit morții - acțiune, SUA, 1990, cu Steven Seagal (12)
22,00 Noaptea devreme
23,00 Focus plus
23,30 Big Brother- Fratele cel mare. Revanșa- rel.
0,00 Dosarele FBI - doc.
0,50 Clubbing Show
1,00 Călătorii în lumi paralele - s., rel.
2,00 Focus plus
2,30 Chat TV.

ANTENA 1-TV ARAD

6,00 7 zile Arad (retrospectiva știrilor locale) - rel.
7,00 Observator * Sport
8,00 MacGyver - rel.
9,00 Îngerul păzitor - s.
10,00 Desene animate
11,00 Salvamontiștii - s.,rel.
12,00 Ispita - s.
13,00 Știrile amiezii
13,15 Triunghiul Bermudelor - f. rel.
15,00 Divertis American show - rel.
16,00 Magazin sportiv
16,30 Știri Arad * Sport * Meteo
17,00 Știri
17,20 Yago - s.
19,00 Observator * Sport * Meteo
20,00 (12) Viteză maximă - f. SUA, 1996
22,00 Observator
22,30 Știri Arad
22,45 Eu, tu, tăticul și tataie - s.
23,00 Benny Hill - s.
23,30 Dincolo de moarte - thriller, SUA, 1990
1,30 As If - s.
2,00 Observator - rel.
3,00 Ispita - s., rel.
4,00 Yago - s., rel.
5,30 As If - s., rel.

TV RCS

9,00 Underdog show - divertisment
9,30 Retrospectiva 7x7 - rel.
10,15 Tradiții și folclor
10,30 Cum să-mi îngrijesc câinele - doc.
11,15 Preciosa - s.
12,00 Apărătorii - f. (AP)
13,30 Radical Power - s.
14,00 Deșertul vorbește - rel.
14,30 Preciosa - s.
15,15 Mica prințesă și drăcușorul - f.
16,30 Forțele speciale de elită - doc.
17,30 Știrile RCS
18,10 Videoclipuri
18,15 Frăția dreptății - film (AP)
19,45 Playabout - s.
20,00 Neon Rider -doc.
20,45 Videoclip
21,00 Microb - emis. sportivă
22,00 Știrile RCS 2
22,40 Videoclipuri
22,45 Monstrul din mlaștină - film (16)
24,00 Închiderea programului

B1 TV

7,10 Ne privește - rel.
7,55 Calendar ecumenic
8,30 Știri
9,00 Viața dimineața
11,00 Refugiatul - f. rel.
14,30 Ne privește
16,00 Corso - rel.
17,00 Viața în direct
18,00 Știri
18,45 Max It
19,00 Beverly Hills, 90210 - s.
20,00 Ediția de seară
20,30 Moștenirea familiei Guldenburg - s.
21,30 Alien - SF, SUA, 1979
23,00 Trenul vieții
0,30 Viața în direct
1,30 Alien - f. rel.
3,30 Fox News

TELE 7 ABC

10,30 Calea, adevărul, viața - rel.
12,00 Ocolul Pământului cu farfuria plină - rel.
13,00 În căutarea Cenușăresei - s., rel.
14,00 Hollywood - reversul medaliei
15,00 Mapamond creștin - rel
15,30 Păstorul cel bun - rel.
17,00 Biserica primară - rel.
18,00 Pe strada felinarelor sparte - s.
18,45 Vacanțe de pomină
19,20 Șapte știri
19,55 Pronosport
20,00 Martin Luther - film
23,00 Șapte știri
23,30 Seminția întunericului - f. rel.

REALITATEA TV

7,00 Jurnal
7,15 Trezirea la realitate
10,00 Știri
10,15 Retrospectiva sportivă
11,00 Jurnal
12,15 Tendințe
13,15 Bătălia pentru România
16,00 Jurnal
16,45 Reportaj
17,00 Știri
17,15 SportMania
18,00 Știri
18,30 O vedetă la mare
19,00 Jurnal
19,30 În centrul atenției
20,15 Cafeneaua artelor
21,00 Jurnal
21,45 Bătălia pentru România
0,00 Știri

Redacția Adevărul nu își asumă răspunderea pentru modificările ulterioare intervenite în programele TV

Îmi place politica, recunosc!

• Interviu cu d-na RODICA BORZA, Secretar Executiv al PSD Arad

(urmare din pagina 1)

– E greu să fii astăzi și femeie și să faci și politică?

– Este, pentru că încă există anumite prejudecăți, deși - n-o spun din spirit de castă - femeile au dovedit nu o dată că nu sunt cu nimic mai prejos ca bărbații în majoritatea domeniilor. Inclusiv în politică, care, cu toate acestea, continuă să rămână încă un fel de feudă a bărbaților. Sper însă că nu pentru mult timp.

– Sunteți cam pornită împotriva bărbaților...

– Nu sunt, dar mă deranjează aerul unora, îndeosebi al unora din politică, care doar pentru că sunt bărbați se cred superiori femeilor și-și permit să le jignească în fel și chip.

– Ca de exemplu?

– Ca de exemplu, știți dv. cine! Și dacă nu-i nominalizez o fac pentru că mie nu-mi place să jignesc, iar pe de altă parte ce rost ar avea, ele fiind oricum cunoscute de întreg Aradul! De altfel, ziarul dv. - pe care personal îl apreciez mult - a dat numeroase asemenea exemple.

– Vă referiți la disputele de la ședințele Consiliului Local?

– Da, dar și de la alte manifestări politice, precum conferințele de presă unde unii își dau mai tot timpul în petic.

– Și cu toate acestea, am impresia că vă place politica.

– Îmi place, de ce să nu recunosc. Și îmi place pentru că dincolo de aspectele mai puțin plăcute, despre care am vorbit, ai și unele satisfacții, văzând cum unele gânduri și idei de ale tale prind viață.

– Apropo de ideile Puterii: nu găsiți că prea multe au fost contestate de către Opoziție?

– Într-adevăr, prea multe și cel mai adesea ele au fost negate cu o îndârjire demnă de o cauză mai bună doar pentru că veneau de la Putere! Probabil că dacă veneau de la... George Bush, chiar dacă nu ar fi avut nici o valoare, Opoziția nu ar fi spus nimic, dar așa, pentru că veneau sau vin de la noi trezesc reacțiile pe care le știți. Ce aș vrea să spun? Nu o avea PSD-ul idei geniale, dar cele practice, cele în folosul Aradului și ale arădenilor, nu se poate să le negi, să le contești, să nu le recunoști. Să le recunoști nu în sensul să lauzi PSD-ul sau pe Rodica Borza, ci doar să nu pui tot timpul bețe în roate oricărei inițiative, pe motiv că, vezi Doamne, îți faci propagandă ori urmărești mai știu eu ce alte interese electorale.

– Și nu este așa?

– În mod categoric, nu! Și, iată, m-aș opri puțin la „Zilele Aradului", manifestare bârfită în fel și chip de Opoziție. Firește, nu neg că ea s-ar putea să fie puțin și festivistă, cum nu neg că acțiunea este opera partidului nostru, dar cred că ceea ce contează și ceea ce au apreciat și apreciază miile de arădeni prezenți la „Zilele Aradului" este sfârșitul de săptămână deosebit care li s-a oferit. Bine ar fi să le putem oferi cât mai multe asemeneaa weekend-uri și nu doar o dată pe an! Și apoi, dacă Opoziția ne tot critică, pentru ce nu face ea așa ceva, ce o împiedică să organizeze ea astfel de manifestări? A, că nu este la Putere? Bun, dar când a fost patru ani la Putere, atunci pentru ce nu s-a gândit la „sufletul arădeanului", așa cum afirmă că se gândește tot timpul acum?

– Spuneți-ne, d-na Borza, din curiozitate, cum se face că ați trecut de la ApR la PSD și nu la alte partide, cum au făcut-o unii foști colegi aperiști de-ai dv.?

– Vedeți, de regulă la o asemenea întrebare se răspunde prin invocarea nu știu căror doctrine sau afinități ancestrale. Tot de regulă, aceste doctrine sunt cam ultimul criteriu, într-o alegere de genul căreia vorbim, chit că nimeni n-ar recunoaște acest lucru nici mort. De ce?

Pentru că la noi, la ora actuală, partidele se recunosc și se delimitează nu atât prin doctrină cât mai ales printr-un amalgam de scopuri și principii. Da, în teorie toată lumea se declară liberală sau adeptul liberalismului, dar în teorie încărcătura cea mai mare din programul fiecărui partid o reprezintă obiectivele sociale. Exact ceea ce face și recunoaște Partidul Social Democrat. Reîntorcându-mă la întrebarea dvs., v-aș răspunde că am făcut pasul către PSD - sau PDSR, cum era pe vremea aceea - nefiind atrasă de nu știu ce doctrină ieșită din comun, ci pur și simplu pentru echipa de aici, pentru o bună parte din oamenii pe care îi cunoscusem dinainte și pe care i-am apreciat și îi apreciez în continuare.

– Cine o să fie președintele executiv al PSD? Lumea zice că dv....

– Asta se va vedea peste două-trei săptămâni, pentru funcția aceasta făcându-se, după cum știți, mai multe propuneri. Nu ascund însă că mi-ar plăcea să îndeplinesc o asemenea muncă, de altfel nu cu mult diferită de cea de secretar executiv al PSD pe care o fac în prezent.

– O ultimă întrebare. Cine va câștiga alegerile locale anul viitor?

– Categoric, PSD-ul. Și cele locale, și cele generale.

– Alții zic altfel...

– Alții zic ceea ce ar dori ei să fie, nu ceea ce este și va fi în realitate!

Titus Gheorghiof visează frumos :

„În 2004, Aradul va fi liberal"

La ședința Biroului Permanent Teritorial al PNL au fost analizate zonele Valea Mureșului și Lipova. S-a insistat pe necesitatea definitivării listelor de candidați și a „monografiilor" localităților.

Ca un punct distinct pe ordinea de zi, a fost făcută o trecere în revistă a tuturor instituțiilor descentralizate ale Statului și a serviciilor din subordinea Primăriei și Consiliului Județean.

„Vom analiza aceste servicii în amănunt, pentru a cunoaște cât mai bine atribuțiile fiecăruia. În 2004, Aradul va fi liberal și trebuie să fim pregătiți din timp să conducem", a declarat deputatul Gheorghiof.

* În altă ordine de idei; a fost validată alegerea d-lui Viorel Redac în funcția de președinte al organizației Dezna. Fostul președinte, Toma Vanu, având o vârstă înaintată, a rămas președinte onorific.

* Încă mai vin foști APR-iști

Pe lângă alegerile de la Dezna, deputatul liberal a supervizat și înscrierea în PNL a viceprimarului comunei Zimand, fost membru APR, Dorel Vidran. Acesta l-a asigurat că în scurt timp organizația din Zimand va avea o sută de membri.

Simion Todoca

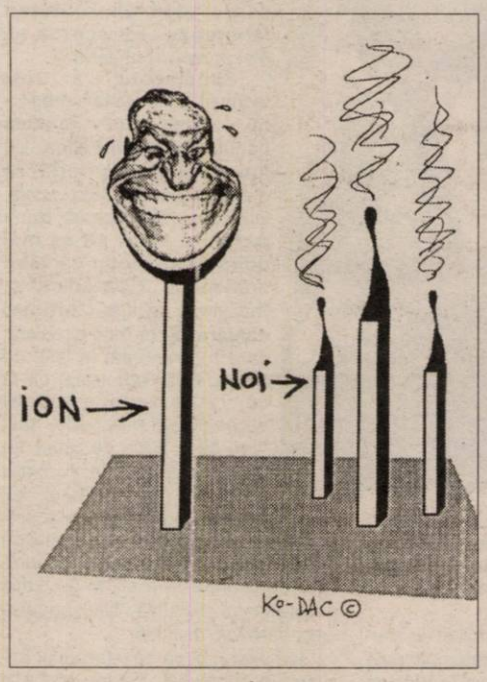

S.C. „Adevărul Arad" SRL nu-și asumă responsabilitatea pentru conținutul articolelor publicate, aceasta revenind în exclusivitate autorilor.

Tinerii social-democrați arădeni s-au întâlnit, din nou, cu omologii lor din Ungaria

Sâmbătă, în sala mare a Consiliului Județean Arad, organizația de tineret a Partidului Social Democrat i-a avut ca invitați pe reprezentanți ai Partidului Socialist Ungar (PSU). La Arad a ținut să fie prezent președintele organizației naționale de tineret a PSU, Ujely Istvan, acesta neavând însă prilejul să se întâlnească cu liderul TSD, Victor Ponta, ci doar cu unul dintre vicepreședinții organizației de tineret a PSD, Eugen Dugariu.

La masa rotundă aranjată la Consiliul Județean Arad, tinerii din cele două țări au discutat pe teme de colaborare între organizații, de prietenie între țări, despre întărirea relațiilor regionale și, din nou, despre crearea unei euroregiuni, la care să participe cu reprezentanți organizațiile de tineret social democrate din Ungaria, Serbia și România.

Din partea seniorilor la discuții a participat vicepreședintele organizației municipale a PSD Arad, Emanoil Voicu, iar la masa festivă au mai venit și doi dintre liderii organizației județene: Coloman Edeleni și Caius Parpală.

A. Olteanu

„Inventarul partidelor politice arădene"

Prevederile noii Legi a partidelor politice au dus la diminuarea drastică a numărului acestora, doar 27 de formațiuni depunând liste cu semnături. Dintre acestea, doar cinci sau șase au fost deja validate, primele fiind PSD, PD și PNL. Până la expirarea termenului, vor fi analizate toate listele de semnături, urmând ca TMB să decidă validarea sau invalidarea. Nici un partid nu mai poate depune liste pentru reînscriere. În schimb, partidele nou înființate se pot înscrie.

Acestea fiind zise, să vedem în ce măsură a fost afectat eșichierul politic arădean.

***

● Partide parlamentare

PSD, PD, PUR, PRM și UDMR sunt scutite de griji. Toate intră în categoria organizațiilor județene cu peste 700 de membri. Încă nu este clar dacă UDMR va funcționa ca partid politic sau ca uniune, lucru care nu a fost niciodată pe deplin lămurit.

● Partide neparlamentare

PNTCD

A rezistat tuturor „cutremurelor" și, cu toate că stă prost în sondaje, încă se bazează pe nucleul dur al alegătorilor pentru a accede în Parlament. Organizația arădeană, una dintre cele mai puternice din țară, speră să obțină la locale cel puțin scorul din 2000

Acțiunea Populară

Lansată cu surle și trâmbițe la nivel central, în Arad nu a prea rupt gura târgului. Probabil, se pastrează pentru campania electorală.

Partida Romilor - social-democrată

Deși are un deputat, nu se poate considera partid parlamentar, Mădălin Voicu reprezentând în Parlament întreaga etnie a romilor. Organizația din Arad este destul de puternică, președintele Simion Stan fiind consilier al deputatului Voicu

PUNR

Deși a adunat mai mult decât dublul necesarului de semnături și nu va avea probleme cu validarea, este departe de ceea ce a fost pe vremea lui Funar. La Arad, situația nu este deloc „roză". Eforturile vicepreședinților Popa și Mihuț nu pot să acopere „găurile negre" cauzate de inactivitatea demisionarului președinte, Ioan Moș și a președintelui interimar Emil Roman, un om cu multiple îndatoriri profesionale.

PSD-Constantin Titel Petrescu

Semnături arhisuficiente, validare aproape sigură. La nivel local, este în curs de predare „ștafeta" președinției, de la Ioan Tipei la mai tânărul Loghin Gaga. Activitate organizatorică internă și atât.

FER s-a reînscris la TMB și este în curs de validare. La nivel local, o politică de așteptare a deciziilor centrului.

„Rebelul" PSM

Situație explozivă. După depunerea listelor cu peste 60000 de semnături, Ioan Sasu a semnat protocolul cu PSD. Lucru curios, validarea înscrierii PSM a venit după semnarea protocolului. Situația la Arad este clară: chiar dacă PSM se va desființa, „trupa lui Lelik" va aștepta înființarea unui alt partid socialist. Până atunci, procesul este în derulare.

● Înscriși pe cale de dispariție

PSRN și PPC au depus listele pentru înscriere, dar au ales calea fuziunii. PPC va dispărea, fiind absorbit de către Acțiunea Populară, iar PSRN, de către PSD. La PSRN Arad este liniște totală, Anghel Rădulescu neavând pretenții prea mari de la PSD. Și la PPC este liniște, dar nu se știe cât va dura, având în vedere faptul că, deși mic în sine, PPC-ul lui Vancu este un adevărat „rechin" față de Acțiunea Populară. Or, la nivel central s-a stabilit că Acțiunea Populară va „înghiți" PPC și nu invers. Poate că până la „bătaia peștelui", Radu Ghidău va reuși să își transforme „acvariul" în „crescătorie".

● Cine nu e scris pe listă, nu există

Printre partidele care nu s-au reînscris la TMB, la Arad enumerăm PPdR, PLDMR, PNL-Câmpeanu, Partidul Necomuniștilor și PMTR.

PNL - Câmpeanu este încă în negocieri cu PNL în vederea fuziunii. PPdR nu știe încotro o va apuca, dar trebuie să ținem seama de faptul că Ioan Gabor, președintele pe țară, este membru fondator al Acțiunii Populare, iar Achim Alexa, președintele pe județ, nici nu vrea să audă de partidul lui Constantinescu

Simion Todoca

Zile și nopți de neuitat la Ștrandul Neptun

Muzică pe toate gusturile, întreceri sportive, prezentări de modă, mici, bere, premii tentante au fost ingredientele celor trei zile dedicate Aradului. Și toate acestea doar la Ștrandul Neptun, fără a mai pune la socoteală celelalte scene amplasate în centrul orașului.

● Prima seară a festivalului a adus la ștrand peste 25.000 de arădeni dornici de distracție. Fanii stilului etno-dance le-au putut asculta și admira pe cele trei fete de la **HORA**, interpretând câteva dintre piesele specifice folclorului nostru într-o prelucrare de excepție. Chiar dacă nu era așteptat pe scena din ștrand, renumitul interpret **Benone Sinulescu** a constituit o surpriză extrem de plăcută, reușind să încingă atmosfera la maximum.

● Superba voce a **Andrei** a încălzit inimile publicului cu piesele romantice, de o sensibilitate aparte. Pentru că prestația tinerei a fost live, partea de coregrafie a revenit celor două tinere dansatoare, care o însoțesc peste tot.

● După prezentarea noului lot al echipei de baschet „West Petrom", au urmat „veteranii" muzicii dance, **Class,** care nu mai au nevoie de nici o prezentare. Cu piese mai vechi sau mai noi, dar care au urcat mereu pe primele poziții în top-uri, trupa a pregătit atmosfera pentru cel mai așteptat moment al serii...

● **3 Sud Est** au creat din nou isterie în rândul adolescentelor. Chiar dacă în ultima perioadă cei trei constănțeni au luat o pauză, fanii nu i-au uitat. De altfel, ei au fost cei mai asaltați de amatoarele de autografe.

● În legătură cu încasările înregistrate doar în prima seară, **Coloman Edeleni**, directorul Gospodăririi Comunale, ne-a declarat că acestea au depășit toate așteptările, deși prețul unui bilet era cel obișnuit: doar 15.000 de lei. **„Cât s-a încasat vineri seara, nu s-a mai încasat niciodată în istoria ștrandului. Astăzi (n.n. duminică), ne așteptăm la un record în ceea ce privește numărul de persoane care intră pe ștrand".**

● A doua seară a adus în fața publicului alte trupe cunoscute din lumea muzicii românești: **Stage Line, Body&Soul** - aflați pentru prima oară la Arad, **HARA** - originalii clujeni care s-au bucurat de un real succes, deși cariera lor este la început, **Simplu** și **Marius Moga** - preferații puștoaicelor, **Hazard** - o trupă arădeană, primită cu mare căldură și nu în ultimul rând **Bere Gratis** - care au demonstrat încă o dată, prin calitățile vocale ale lui Mihai, că este pe bună dreptate, una dintre formațiile de top din țară

● Seara cea mai așteptată a festivalului i-a adus pe scenă pe **Oxigen, Andreea Bălan, Ro-mania, Ioan Gyuri Pascu, Akcent, Paula Seling, AL BANO**, vedeta internațională, apreciată de atâtea generații, ce încă îi fredonează melodiile.

● Spectacolul a fost o reușită și datorită prestației celor doi prezentatori, **Cătălin Lăpușcă** și **Florin Căruceru**, cunoscuții realizatori de emisiuni la PRO FM.

● Cei care și-au cumpărat bilete la tombolă au așteptat cu sufletul la gură extragerea pentru desemnarea câștigătorilor marilor premii puse în joc: un calculator de ultimă generație, o mobilă de bucătărie - oferită de firma Johanna și un Volkswagen Polo, în valoare de 12.500 de euro. Pentru că extragerea s-a efectuat după închiderea ediției, vom reveni cu amănunte în numărul viitor al ziarului nostru.

● Finalul Zilelor Aradului, sărbătoare dedicată în exclusivitate locuitorilor orașului, a fost marcat de focurile de artificii care au tras cortina peste cea de-a doua ediție a festivalului.

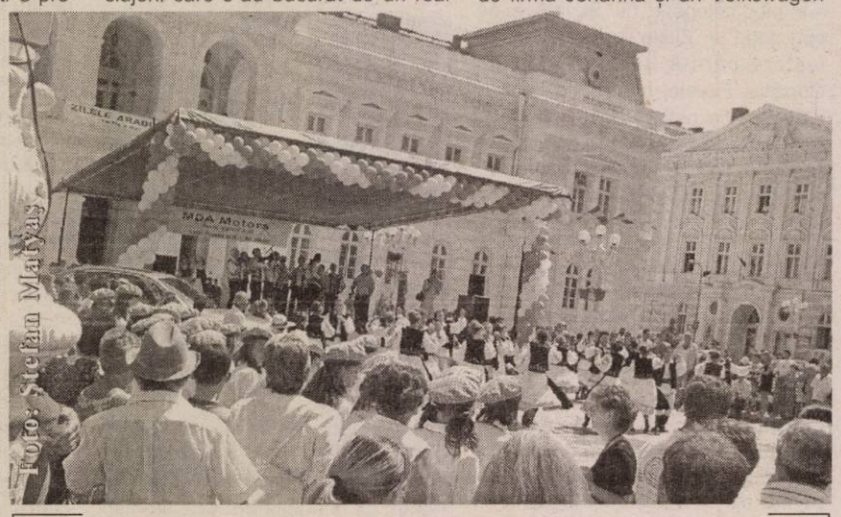

Foto: Ștefan Matyaș

Voie bună și distracție și pe scena din fața Palatului Administrativ

Nadia Bodran;
Sorina Ambruș

„Îmi respect trecutul, dar trebuie să privesc spre viitor..."

● *spune vedeta internațională Al Bano*

Italianul AL BANO împreună cu soția sa a fost prezent ieri, în incinta discotecii „Space" de la Ștrandul „Neptun" unde a avut loc o conferință de presă. In cadrul acesteia, vedeta internațională a prezentat câteva dintre proiectele sale de viitor și a răspuns curiozităților presei.

Al Bano se pregătește pentru un nou album internațional care va conține piese interpretate cu artiști din câteva țări europene. Din România a fost aleasă cunoscuta solistă **Paula Seling**, fiind socotită cea mai bine cotată și cea mai potrivită pentru genul muzical pe care acesta îl interpretează. Întrebat dacă și-ar schimba stilul de muzică, cântărețul italian răspunde că în muzică nimic nu este imposibil: **„Îmi place să încerc toate genurile muzicale: pop, rock, folk, dar nu o să-mi schimb stilul. Pentru ca lumea să te asculte și ca să ai succes, nu ai neapărat nevoie de o schimbare. Dar totuși muzica este pentru mine o descoperire continuă și nu pot să fac în fiecare zi același lucru..."**

În calitate de ambasador O.N.U. în lupta pentru combaterea consumului de droguri, unul dintre cele mai importante proiecte ale sale este sensibilizarea generației tinere. **„Este important să existe oameni care vor să facă ceva împotriva acestei nenorociri, pentru că tinerii devin mai ușor sclavii acestui viciu"**, punctează Al Bano.

Despre Romina, fosta lui parteneră de viață și de carieră, Al Bano nu a declarat decât atât: **„îmi respect trecutul, dar trebuie să privesc spre viitor..."**

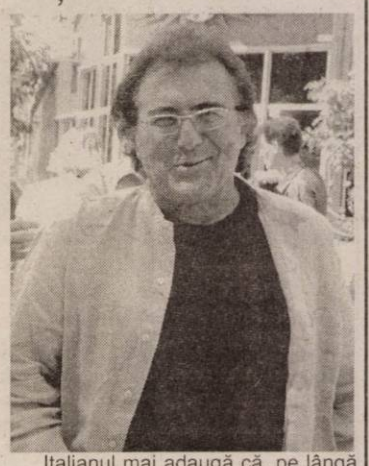

Italianul mai adaugă că, pe lângă cariera lui, se ocupă încă din anul 1973 de fabricarea vinului. Toți banii pe care îi câștigă din muzică îi investește în vin. **„Este o afacere de familie, asta au făcut și părinții mei și am moștenit de la ei pasiunea pentru această băutură. Mă gândesc că nu toți iubesc muzica mea, dar majoritatea sunt amatori de vinuri. Astfel, dacă nu îmi ascultă muzica, pot savura un vin produs de mine."**

Astăzi, Al Bano va face turul municipiului, va merge la pescăria de la Călugăreni și bineînțeles la vinoteca „Barataca" de la Miniș. Tot astăzi, la ora 13,00, Al Bano se întâlnește cu tinerii arădeni, la discoteca „No Name" din incinta ștrandului, ocazie cu care va discuta cu aceștia despre problema consumului de droguri.

Nadia Bodran;
Sorina Ambruș
Foto: Ștefan Matyaș

Carolina Ilica - înfruntând lumea cu sufletul

Dacă „Zilele Aradului" au avut un moment de grație acela a fost prezența poetei Carolina Ilica la întâlnirea primarilor din orașele înfrățite cu Aradul. După discursurile formale, prozaice, versurile sale au reprezentat clipa mai altfel a unei reuniuni în esență pragmatice. Nu știu ce au înțeles invitații în lipsa unei traduceri. Probabil au rămas doar cu melodia unei rostiri și cu imaginea unei prezențe încântătoare. Carolina Ilica este dincolo de aceasta o valoare a literaturii române de astăzi, „este expresia superlativă a poeziei feminine din ultimele două-trei decenii, o poezie erotică scrisă într-un limbaj fraged, atâtător, delicat" cum o caracteriza președintele Uniunii Scriitorilor Arad, poetul Vasile Dan. Cartea de vizita a poetei este impresionantă 13 volume de poezie, 14 premii naționale și internaționale, peste 50 de volume de traduceri din lirica lumii, ca să menționez doar câteva repere. În plus Carolina Ilica este director artistic al festivalului internațional „Nopți de Poezie de la Curtea de Argeș", organizat de Academia Internațională Orient-Occident , festival apreciat ca unul dintre cele mai bune evenimente de acest gen din Europa. În vremuri atât de antipoetice aceasta este chiar o performanță remarcabilă. Ca și faptul că a ajuns deja la a șaptea ediție. „Nu mai am timp de politică. Trebuie să-mi scriu cărțile. În fiecare an am o carte de poezie, câteva cărți de traduceri plus antologia festivalului", ne-a spus poeta. Care se gândește și la orașul său de suflet și la arădeni

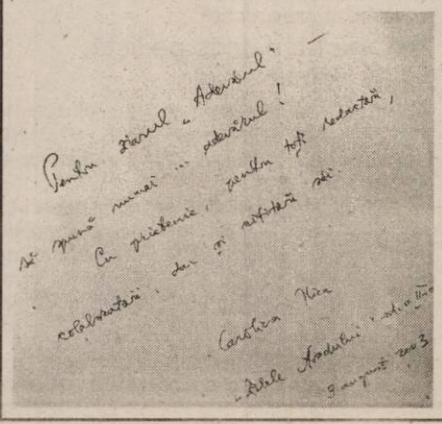

Doru Sava

Achim Nica și Viorica Flintașu sau valoarea ca etalon

Sâmbătă seara, la ora începerii spectacolului folcloric, desfășurat pe durata a aproape **patru ore**, în Piața Avram Iancu se adunase mulțime de români cât „cucuruzul brazilor".

În primele două ore de concert popular au evoluat ansamblurile **„Simbol"** al copiilor din **Gyula**, formație care se străduiește și reușește, să-și păstreze, într-o oarecare măsură, ființa națională, în condițiile în care noi le-am rămas încă mult datori. A urmat ansamblul **„Vidreana"** de la **Palatul copiilor**. Cunoscut pentru frumoasele dansuri folclorice pe care le interpretează cu gingășia caracteristică vârstei, ca și prin soliști buni. Cea mai frumoasă inmpresie a lăsat-o **taraful** atât prin ceea ce cântă dar și prin modul cum cântă. Adevărat, lucru bun se face pe baze temeinice.

„Rapsozii Zărandului" au onorat - sub direcția muzicală a instrumentistului **Petrică Pașca** - și a doua seară a seriei folclorice din cadrul „Zilelor Aradului", acompaniind atât pe solistele proprii - **Cornelia Căprariu Roman, Malvina Nagy** ca și pe doamna **Florica Mureșan.**

Bine reprezentat a fost și folclorul de Banat prin reputatul cântăreț **Traian Jurchela,** o voce de luat în seamă a folclorului acestei zone, folosită cu multă sensibilitate și cultivată în slujirea unor valori populare de referință. Aceeași zonă folclorică au reprezentat soliștii **Ramona** și **Petrică Vița,** cântăreți mult apreciați de public. Am mai ascultat și câțiva simulanți, care vor să fie numiți cântăreți dar nu prea au cu ce convinge. Am văzut și o duduiță care și-a modernizat costumul, transformând poalele în fustă strâmtă și le-a ornat cu dantelă transparentă la jumătate de metru deasupra genunchilor. **Oare n-a văzut-o nimeni când a ieșit din casă?**

Din categoria cântăreților de muzică populară de notorietate națională a onorat spectacolul doamna **Viorica Flintașu.** Prezența dumneaei a însumat mai multe componente de certă valoare, care au, deși nedeclarate, certe **virtuți educative**: un **costum autentic**, **melodii** izvorâte **din vatra satului,** un **text de mare cuviință** și respect pentru public. Un profil artistic de ținută, pe lângă toate virtuțile solistice etalate cu lejeritate.

Tineretul și-a mai făcut apariția prin Ansamblul de cântece și dansuri **„Zărandul"**, al Casei de Cultură, al cărui instructor este domnul **Ștefan Muntenaș**. Tot aceștia au mai prezentat un taraf.

Spectacolul a fost încheiat de recitalul îndrăgitului solist de muzică bănățeană **Achim Nica.** Un adevărat tur de forță ca durată și complexitate vocală. După o vară de muncă, **Nana Achim a venit să se mai odihnească puțin cântând arădenilor.** Este **unicul** și, mai mult ca sigur **ultimul cântăreț** de muzică populară, care n-a renunțat la titlul de **țăran.** Este admirabil că la cei 72 de ani și-a păstrat vocea curată și limpede, știut fiind că o voce de tenor se uzează mai repede. A folosit acest dar cu bunul simț ce-l caracterizează. S-ar fi dorit ca acompaniamentul orchestral să-i fie mai pe măsură. Poate la o ediție ulterioară. Însă amănuntul n-a știrbit cu nimic prestația sa artistică. Nici bucuria celor care l-au ascultat.

Ieri seară, seria spectacolelor folclorice s-a încheiat. Printre cele mai aplaudate prezențe înscriindu-se **Ionuț Fulea, Dinu Iancu Sălăjanu** și, fără îndoială, **Sava Negrean Brudașcu.**

Dana Todor

Români uitați de români

(Urmare din pagina 1)

Cu toate că limba românească fusese gonită din biserici și interzisă în școli, cărțile sfinte românești arse și timocenii botezanți cu nume sârbești, în cele aproape două secole graiul strămoșilor nu a pierit. (Un ziarist sârb scria în „Pravda" nr. 375 din 1909 că a avut „simțământul de a călătorit într-o țară străină: ne-am simțit străini. De la Petrovaț, prin trecătoarea Groniac și de acolo până la Zaicear și Negotin, trecând prin munții Omole, nu dai decât peste o masă de români.")

Nicolae Iorga spunea că atât în Serbia cât și în Bulgaria sunt sute și sute de mii de români care trăiesc dincolo de apă tocmai cum trăiesc oltenii și țăranii munteni de pe malul cel stâng" iar G. Vâlsan aprecia că avem aici o adevărată Bucovină de sud".

Despre românii de astăzi, de la sud de Dunăre, aflăm date importante de la liderii lor. Ivan Alexandrov, din Vidin, președintele Asociației Vlahilor din Bulgaria, spunea, în luarea de cuvânt la Congresul Minorităților Europene (Fleusburg,Germania 20-23 mai 1993) că din 1923 nu li se mai permite să facă slujba în biserică în limba română și că între 1930-1944 li s-a schimbat numele și interzis limba maternă. Până în 1955 era un an pregătitor la școală pentru a se învăța bulgara, dar apoi copiii au trebuit să fie învățați acasă limba bulgară și, în acest fel, obligați părinții să nu mai vorbească românește nici în familie. Așa s-a ajuns că nepoții nu se mai înțeleg cu bunicii care nu știu bulgărește. Dimitrie Crăciunovici (din Zăicer), liderul vlahilor timoceni, a înființat în 1991 Mișcarea Vlahilor și Românilor din Iugoslavia (acum numită Mișcarea Democrată a Românilor din Serbia), după ce cu trei ani înainte fusese arestat pentru că a spus în public că vlahii sunt români. În legătură cu numărul de 20.000 de vlahi „ieșit" la recensământul din 1991, el afirma că este „comic de mic" pentru că în realitate românii ar fi între câteva sute de mii și un milion. P. Jacovici-Timoceanul, președintele filialei Bor a Mișcării Democrate a Românilor din Serbia scria că doar în jurul Borului românii-vlahi sunt câți sârbii în toată România și că în 60 de sate sunt mai mulți decât toate celelalte minorități împreună, dar nu au drepturile pe care le au acestea.

***

Din aceste sate românești de la sud de Dunăre au fost oaspeții Aradului 55 de copii (19 din Bulgaria și 36 din Serbia). Ei au venit însoțiți de prof. Pamlinia Petrova, prof. Adriana Liubenova, Valentina Nicolaeva și Llilia Slavtcheva din conducerea Asociației vlahilor din Bulgaria, Draghi Cârcioabă, vicepreședintele Mișcării Democrate a Românilor din Serbia și poetul Mihai Vasilievici, redactor-șef al revistei „Vorba noastră". Am fost și noi două zile alături de ei la Tabăra Dezna, unde au participat la un stagiu de inițiere în scris-cititul limbii române. Dialogurile pe care le-am avut - și le prezentăm - credem că nu mai au nevoie de comentarii.

„Nu vrem mai multe drepturi decât au sârbii în România"

Pe umerii lui Draghi Cârcioabă, vicepreședintele Mișcării Democrate a Românilor din Serbia stă parcă povara întregului său neam. El ne povestește cu tot sufletul despre suferințele românilor din Timoc.

– De unde ați venit cu acești copii?

– La invitația Asociației Învățătorilor din Arad, Mișcarea Democrată a Românilor din Serbia a adus aici 36 de copii din mai multe sate românești de pe Valea Timocului: Cladușnița, Mănăstirița, Sip, Degerați, Vârbița Mică, Vârbița Mare, Râtceva, Corbova și Văiuga din Cladova; Prahova și Geanova din Negotin; Iasicova Mare și Gradțcova din Zaiecear; Osnicea, Podgorț, Valeacoane din Bulicuț, Slatina, Criveli, Brestot și Șarbanovăț din Bor, Mielnița și Ranovaț din Petrovaț.

– Care este spațiul locuit de români în Serbia de est și la ce număr se ridică populația românească?

– Dacă la recensământul din 1991 s-au declarat vlahi 17.000 de timoceni, la cel din 2002 au făcut-o 420.000. Dar noi credem că în cele 320 de sate și 20 de orașe, populate de ai noștri, în Serbia de Răsărit trăiesc între 700.000 și un milion de români. Mulți s-au declarat sârbi cu limba maternă vlahă, confundând etnia cu cetățenia. Spațiul locuit de noi este foarte întins: de la Morava, la frontiera cu Bulgaria și de la granița cu România de pe Dunăre până la munții Râtani, în sud.

– Ce știu românii din Timoc despre istoria lor?

– La noi a trăit ramura tribalilor din neamul dacilor (regiunea fiind cunoscută ca Tribalia). Romanizarea a început cu 200 de ani înaintea romanizării dacilor de la nord de Dunăre și a continuat cu mai mult spor după retragerea tot în zona noastră a administrației romane pe vremea lui Aurelian. Această nouă Dacie de la sud de fluviu a fost botezată Dacia Ripensis, iar o alta, mai la sud, Dacia Mediteraneea. Pe lângă documentele scrise se păstrează prin toate localitățile noastre inscripții romane, cetăți (ex. Romuliana), Tabula lui Traian și ruinele podului lui Apolodor, din dreapta Dunării. Nu știu de ce istoricii români nu amintesc de acest adevărat leagăn al simbiozei daco-romane localizat la noi.

Zona noastră a fost apoi parte a cnezatului Vidinului iar, pe timpul turcilor, parte din pașalâcul de Vidin, unde valahii aveau o mare autonomie. Au funcționat biserici românești și slujbă în

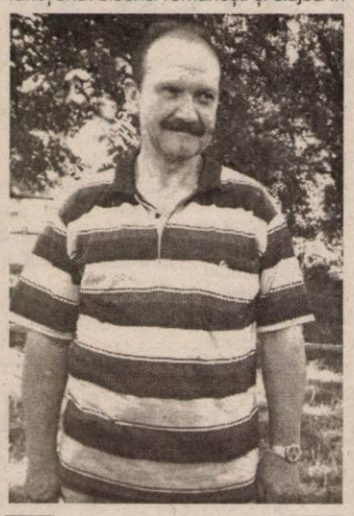

Draghi Cârcioabă, vicepreședintele Mișcării Democrate a Românilor din Serbia

limba română, amintesc doar de preotul Ioan Guran care a slujit românește până la 1837. Și voievodul Radu cel Mare a ctitorit pe pământul nostru și nu a fost singurul domn român care a trecut Dunărea la noi cu oștenii ca să ne apere de turci sau cu meșterii care să ridice biserici.

Românii timoceni au luptat alături de sârbi împotriva otomanilor, necrezând vreodată că cei de o credință cu noi vor avea mai târziu un așa de mare dispreț față de valorile noastre naționale.

Din 1833 zona noastră trece sub sârbi. Aceștia, în câțiva ani schimbă preoții români cu alții sârbi, care predică în slavona veche. Astăzi sunt în sate românești și popi români, dar le este interzis să slujească în română. La biserici au apărut liste cu nume de botez sârbe și doar dintre acestea putem alege ca să le dăm copiilor noștri.

Când au apărut școli, acestea au fost în limba sârbă. Copiii făceau întâi un an pregătitor ca să învețe limba sârbă și abia apoi intrau în clasa I. Și azi în câteva sate mai există acest obicei.

– De-a lungul vremii au existat cereri din partea românilor timoceni de a li se da dreptul la identitate națională?

– În 1922 Ion Ocital (Învățătorul) din Brestovaț a cerut drepturi pentru românii timoceni. Popa Suveică și Sandu Cristea Timoc au cerut drepturi naționale în timpul celui de al doilea război mondial, dar fără succes. Petru Mundrici din Slatina Borului - deputat comunist în Parlamentul Iugoslaviei lui Tito a cerut drepturi pentru noi. Iancu Simionovici din Blievaț a reușit să scoată între 1945-48 publicația „Vorba noastră" și post de radio românesc la Zaiecear. Acestea au fost în scurt timp desființate de Belgrad...

– Acum ce face „Mișcarea" al cărei vicepreședinte sunteți?

– La 12 decembrie 1991 s-a înființat la Geanovo de Negotin Mișcarea Vlahilor din Iugoslavia (acum ne numim Mișcarea Democrată a Românilor din Serbia).

Cerem - dar până acum în zadar - posibilitatea cultivării limbii materne prin introducerea a două ore, săptămânal, de limba română în școlile din satele noastre, cerem să avem slujbe în limba română în bisericile pe care tot noi le-am ridicat, cerem ziare, radio și televiziune în limba maternă, cerem stoparea intoxicării sârbe care face propagandă că vlahii nu sunt români...

Bucureștiul ne-a promis casă de cultură și deschiderea unui consulat la Bor. Astfel, ar fi o reciprocitate cu deja existentul consulat sârb de la Timișoara. Așteptăm de la autoritățile române demersuri diplomatice mai dese și mai serioase pe lângă guvernul sârb pentru că noi nu cerem mai multe drepturi decât le au sârbii în România. Ei au școli, au biserici, cu preoții lor, cu ierarhii lor. La noi nu este permis. Ne plângem singuri de necazuri. Nu de mult l-am invitat pe episcopul românilor din Serbia P. S. Daniil la o sărbătoare de-a noastră. A venit și a trecut, după rânduială, și pe la episcopul Timocului, Iustinian, să-i ceară voie. Sârbul i-a zis că poate participa la praznic, dar să nu intre în biserică. Eu am luat și cheile și l-am așteptat pe episcopul nostru, dar el n-a vrut să intre ca să respecte ce i s-a zis. Și totuși a doua zi ziarele sârbești au scris că Preasfințitul Daniil a încălcat canoanele bisericii ortodoxe.

– Merg românii la biserică?

– Noi suntem pe calendare vechi și preoții fac slujba în slavona veche. Înțeleg românii ceva de-acolo? Nici sârbii nu înțeleg, da' asta-i treaba lor. Cu așa slujbă toți sunt depărtați de biserică. Mai merge câte-un bătrân care chiar dacă nu înțelege nimic știe că popa se roagă la Dumnezeu.

– Cum ați reușit să păstrați limba de atâta amar de vreme?

– O vorbim în casă din moși-strămoși, o vorbim cu prietenii și neamurile, că suntem majoritatea români. Din păcate, cei mai mulți nu știu nici să scrie, nici să citească. Se învață și se transmite din generație numai prin viu grai. Și un mare pericol este acum când copiii sunt obligați să învețe sârba de la naștere ca să nu aibă probleme cu școala și mai apoi cu locurile de muncă.

– Ce credeți că ar trebui să facă Guvernul României pentru d-voastră?

– Cred că Statul Român ar trebui să informeze Consiliul Europei și SUA despre situația noastră. Ar trebui, de asemenea, să insiste mai mult pe lângă Parlamentul Serbiei ca să ne recunoască și să ne dea voie să avem limba noastră în școli și biserici. Dacă ar fi acești pași făcuți România ne-ar putea ajuta să ne formăm dascăli și preoți. Ne-am dat seama, aici, la Arad, că sunt destui frați ai noștri care ne-ar sări în ajutor cu școlarizarea tinerilor noștri. Acum am avut la acest stadiu de învățare a scris-cititului limbii române câțiva copii care au învățat mult în câteva zile. Sunt convins că în școlile românești se vor pregăti cumsecade. Toate ar putea fi bune și frumoase, dar trebuie să le aprobe statul sârb... Până atunci rămâne să nu uităm vorba lui Goldiș: „Acela care nu renunță la drepturile sale, acela tot poate odată să și le câștige."

„Ședem doar în ședințe și promisiuni"

Mihai Vasilievici, redactor-șef al revistei „Vorba noastră"

Poetul Mihai Vasilievici, redactor-șef la publicația românească „Vorba noastră" este dintre cei mai tineri și are o mare durere: dacă într-un viitor apropiat copiii nu vor fi ajutați să învețe limba română, revista lui nu are cui să se adreseze.

– Conduceți o revistă românească dar, după nume, păreți sârb...

– Doamne ferește! Toți avem nume sârbești pentru că nu ne botează decât cu nume date de ei. Dar între noi ne spunem cum trebuie, fără „vici", „ovici" și alte sârbisme. Mie îmi zic Vasilie, la președintele Mișcării Democrate a Românilor nu-i spunem Crăciunovici, ci așa cum îl știm noi: Crăciun.

– Cum e să conduci o revistă românească în Valea Timocului?

– E foarte greu. Revista a apărut prima dată în 1946, dar după 1948 Tito nu ne-a mai dat voie. N-am mai avut nici revistă, nici radio.

Am reapărut în 1992. Dar de atunci s-au schimbat câțiva redactori-șefi. Unii au plecat de frică. Nu s-a mai putut. Au fost chemați și la poliție și la judecători: că noi lucrăm împotriva sârbilor, că noi vrem drepturi pentru populația noastră de vlahi.

Eu m-am apucat de asta că sunt poet - până acum mi-au apărut cinci cărți - și, împreună cu un coleg am o școală auto privată. Deci nu mi-e frică să-mi pierd serviciul.

– De ce apare revista bilingv?

– Așa vor sârbii: ca să vadă ce se scrie în fiecare număr, să nu scriem ceva despre ei.

– Totuși, deși apare greu, „Vorba noastră" este tot ce au românii timoceni în limba română scrisă...

– Eu sunt dintr-un oraș care se numește Cladova, care are 22 de sate numai de români. Nu e nici un sârb. Limba pe care o vorbesc e cea pe care am învățat-o de la părinții mei, de la bunicul și de la bunica. Din păcate nimeni nu o poate învăța la școală pentru că nu se face nici un minut. Nu avem dreptul. Revista noastră nu înseamnă nimic dacă tinerii nu știu să citească și să scrie. Asta-i marea noastră durere. Asta-i viața noastră. Din păcate, nici România nu a făcut nimic pentru noi, românii din Sudul Dunării. Au venit delegații și delegații. Ne adunăm și spunem că avem nevoie de asta și de asta. După ce pleacă nici un pic nu se rezolvă din promisiunile făcute. La câțiva ani vine altă garnitură și iar ședințe cu promisiuni. Așa au trecut 12 ani și ședem din ședințe în ședințe.

Azi mai vreau să fac un apel la toți cei care pot să ne ajute că ăsta e ultimul tren pentru noi românii din sudul Dunării. Ne pierdem limba și peste câteva generații copiii românilor noștri vor vorbi cu ai d-voastră cu translator de limba sârbă.

Baba mi-o zis: „Să-nveți să-mi cânți un cântec românesc"

Am stat de vorbă mult cu profesori, cu elevi...

Prof. Pamlinia Petrova ne-a spus că însoțește, împreună cu alte trei profesoare din Vidin, un grup de 19 copii de origine vlahă (clasele V-XI) din satele Pocraina, Vârf, Antimovo, Koșava, Tianovți, Florentin și Slanotrân. Limba română a învățat-o și ea în familie. „Bunicul ne spunea povești în limba română. E un fenomen: nu știi să scrii, dar limba merge. Mă fudul că sunt vlah." Acum în Bulgaria s-a început să se învețe limba română cu absolvenți de filologie din România (ore opționale, în clasele a II-a și a III-a). Dar în biserici slujbele nu se fac decât în limba bulgară. Cei mai încântați că vin copiii vlahi în România au fost bunicii. „Când au auzit de tabăra de învățare a limbii române, zice zâmbind, Pamlinia - bunicii lor s-au bucurat cel mai mult. Când am vorbit cu părinții unui copil, bunicul lui a fost foarte fericit și i-a spus «Io îț adun lei»." „Bunica mea era foarte tristă în ultima vreme că vorbeam tot mai rar românește de când sunt la liceu - intervine Nicolai Mitkov din Vidin. Când a auzit că vin în România s-a bucurat foarte mult, mi-a dat bani să iau «ce au românii mai bun» și mi-o zis cu lacrimi în ochi: «Să înveți să-mi cânți un cântec românesc.» Sunt fericit că pot să-i îndeplinesc dorința, am învățat deja două cântări: «Limba noastră» și «Un' te duci tu, mielule?». Cred că o să-i placă."

Mariana este din Cladova (Serbia). Ea știe românește, dar va și și mai bine pentru că urmează Facultatea de filologie din Craiova. Mai greu îi este să privească spre viitor pentru că după terminarea studiilor s-ar putea să nu-și găsească de lucru la ea acasă pentru că limba română nu se face în nici o școală.

Silvana Antonieva, Dimitar Evghenia, Lora Litcikova, Elisaveta Ventzislavova, Svetoslav Ognianov și mulți alți copii ne-au povestit despre ei, despre tabără și cum învață românește, despre mâncarea foarte bună și, nu în ultimul rând, despre distracții și excursiile făcute. Ba mai mult, un grup de vlahi din Bulgaria ne-a făcut cadou un „afiș" cu micile lor prezentări în limba română. Și toți au ținut să mulțumească organizatorilor pentru condițiile oferite: Asociației Învățătorilor din Arad, Consiliului Local Municipal Arad, Consiliului Județean Arad, Inspectoratului Școlar Arad, Universității Aurel Vlaicu, Universității Vasile Goldiș, Episcopiei Ortodoxe a Aradului, Mănăstirii Hodoș-Bodrog, Agenției Teritoriale a Taberelor și Turismului Școlar, Parohiei Ortodoxe Felnac.

***

După stagiul de la Dezna (de unde au trimis acasă primele scrisori în limba maternă), copiii români de la sud de Dunăre au fost oaspeții Aradului. Aici ei au vizitat universitățile „Aurel Vlaicu" și „Vasile Goldiș", Muzeul, Biblioteca Județeană, au fost primiți în cadru festiv de primarul Dorel Popa și consilieri ai Consiliului local și județean, s-au întâlnit cu prefectul județului av. Dan Ungureanu, cu episcolul Aradului, P. S. dr. Timotei Seviciu, cu inspectorul școlar general, prof. Zoea Rotaru, au particiapt la slujba de duminică la Mănăstirea Hodoș Bodrog, unde au fost și cinstiți la o agapă creștină de parohienii din Felnac și nu în ultimul rând s-au bucurat cu toți arădenii la „Zilele Aradului".

Peste tot au fost primiți cu frățească prietenie. Dincolo de ajutoarele concrete care le-au fost oferite (și de care aveau foarte mare nevoie) important este că vorbele lor, problemele cu care se confruntă au fost auzite (sperăm să fie și la alte nivele) și proiectele discutate nu vor rămâne doar simple...promisiuni.

Simetrie

F. C. UTA-Corvinul Hunedoara 3-1 (0-1)

Stadion UTA, teren bun, timp călduros, spectatori 600. Au marcat: M. Popescu - min. 56, Varga- min. 60, Mariș - min. 87, respectiv Horga - min. 39.

F. C. UTA: Grozav- Panin, Varga, Costache, Panaitescu-M. Popescu, Pâclișan, Drida, D. Rădoi- Ștefeligă, F. Popescu. **Au mai jucat:** Galbenu, Mariș, Chitescu, Szilyer, Beldeanu, Demian, Lingurar.

Corvinul: Iancu-Pineiu, Bordean, Stoica-Lupu, Mihu, Moga, Vișan, Mitrică- Băban, Pepenar. **Au mai jucat:** Lipitor, Hațegan, Avasiloaie, Tudose, Rus, Rupa.

Au arbitrat bine: Adrian Apătean - la centru, Silviu Mocanu și Emil Cristea - asistenți (toți din Arad).

„Bătrâna Doamnă" și-a continuat, sâmbătă, seria meciurilor amicale. După ce la mijlocul săptămânii trecute învingea Corvinul, chiar la Hunedoara, cu 3-1, F. C. UTA îi acorda revanșa echipei de sub furnale, la doar trei zile.

Cu nou-venitul Costache în mijlocul apărării, formația arădeană a presat toată prima repriză și a ratat câteva ocazii bune de a marca. În minutul 39, însă, la prima fază a oaspeților la poarta lui Grozav - șomer până atunci - Moga a profitat de uluiala apărării adverse și a înscris, din mijlocul careului: 0-1.

Partea a doua a meciului a fost mult mai animată. Corvinul a ieșit puțin la joc, însă acest lucru a costat formația hunedoreană, care a făcut greșeli copilărești în apărare. Astfel, în minutul 58, fundașii au fost surprinși de o fază rapidă a UTA-ei, la capătul căreia s-a aflat M. Popescu, acesta înscriind din 10 metri: 1-1.

Peste doar două minute, la un corner executat de Panin, portarul Lipitor a ieșit aiurea, iar mingea a ajuns pe capul lui Varga, care a înde plinit o simplă formalitate: 2-1.

UTA a continuat să domine teritorial, vizitatorii au încercat să egaleze, dar, încet, încet, pregătirea fizică i-a trădat, pe final lipsind fazele periculoase la poarta lui Grozav.

Când nimeni nu se mai aștepta, în min. 87, Galbenu îi fură o minge lui Stoica, pătrunde paralel cu linia de poartă, face „așezare" pentru Mariș, iar „Căli-gol" înscrie, făcându-și un rede- but fericit sub culorile albroșii: 3-1.

Așa s-a încheiat un meci în care UTA a fost superioară partenerei de întrecere și a arătat că există forță și rezistență pentru dificila luptă de promovare în Divizia A.

F.C. UTA - aclamată pe strandul „Neptun"

În programul „Zilelor Aradului", sâmbătă seara, pe strandul „Neptun", în fața a mii de oameni, F.C. UTA și-a prezentat lotul de jucători. Nici o formație de muzică până atunci - și după aceea - nu a fost aclamată ca și „Bătrâna Doamnă".

Miile de suporteri ai UTA-ei au scandat numele fiecărui jucător, cei mai aplaudați fiind însă președintele Călin Chișbora și antrenorul Gheorghe Borugă. Cei doi, în scurtele luări de cuvânt au vorbit despre promovarea în prima divizie, lucru ce a produs o adevărată isterie printre fani.

Iată, în continuare, lotul prezentat de F.C. UTA, cu care se va încerca trecerea în Divizia A, cu specificația că Marius Ciubăncan a lipsit de la festivitate: **Grozav - Panin, Luca, Varga, Demian, Panaitescu, Drida, Costache, Pâclișan, Ștefeligă, D. Rădoi, M. Popescu, Lingurar, Ciubăncan, Chitescu, Mariș, Beldeanu, Trickovici,**

Szilyer, F. Popescu, Ardelean, Galbenu, Moca, Rusu, Românu, Burlan.

De menționat e faptul că UTA mai poate transfera un portar, dar și că nu s-au încheiat contracte cu toți nou-veniții.

Înainte de prezentarea lotului, a fost prezentat noul echipament de joc al UTA-ei, puțin diferit față de cel de anul trecut. Oricum, el arată foarte bine, are un design excelent, iar firma producătoare este aceeași de anul trecut, ERREA. Reprezentantul pe România al firmei italiene, Florin Bălan a urat și el succes UTA-ei, în tentativa de a promova - la anul - în Divizia A.

Manta vrea la UTA!

Pe toată lumea a luat prin surprindere decizia lui Petruș Manta, de a nu mai pleca în SUA, pentru a evolua la D.C. United. A dat probe la această echipă, a avut noroc de faptul că Stoicikov a primit rezidență, câștiga mult mai mult decât în România, așadar toate condițiile, însă s-a sucit.

Culmea, pentru a reveni și a evolua, în continuare, pentru F.C. UTA. La prima vedere, nu prea există logică, însă Petruș a ales în acest fel deoarece în America era singur, printre străini, iar aici e lumea lui. Altă explicație nu prea există.

Revenirea la UTA a fost confirmată și sâmbătă seara, pe strandul „Neptun", când a fost prezentat în lotul lui Gigi Borugă, pentru sezonul viitor. De notat e faptul că Petruș Manta este sub contract cu F.C. UTA. Sâmbătă, în timpul meciului cu Corvinul, Manta a stat pe banca de rezerve a UTA-ei și a vorbit mult la telefonul mobil. Este încă accidentat și mai necesită o săptămână de repaus. Apoi, dacă nu se gândește să plece în SUA, că de la el te poți aștepta la orice, ar intra în programul echipei.

Grupaj realizat de Leo Sfâra
Foto: V. Musca

Meciuri amicale

Tricotaje Ineu - Șiriana Șiria 1-0 (0-0)

Sâmbătă, la Ineu, divizionara B Tricotaje a învins, la limită, într-o partidă echilibrată, nou-promovata în eșalonul al treilea, Șiriana Șiria.

Prima repriză a fost dominată de jucătorii antrenați de Sorin Cigan, dar Șiria s-a apărat exemplar, ținând piept atacurilor ineuanilor. În partea secundă, gazdele au continuat să preseze poarta adversă, dar, pe contraatac, oaspeții au avut șansa golului, Horga irosind însă trei ocazii clare. Pe final, în minutul 84, Georgiu a reușit unicul gol al partidei, semnând victoria Tricotajelor.

Tricotaje: Păscălău - Ibric, Socaciu, Porumboiu - Iambor, Abrudean, Vereș, Georgiu, Plisca - Luca, Pantea. **Au mai jucat:** Mițiți, Turcu. **Antrenor:** Sorin Cigan.

Șiria: Rusu - Negrău - Drida, Boicu, Sighete, Bilan - Lengyel, Bucur, Selegean - Crețu - Mărculescu. **Au mai jucat:** Acsan, Oiță, Cimbrea, Horga. **Antrenor:** Gheorghe Cameniță.

Radu R.

ACU Goldiș - West Petrom Arad 3-0 (0-0)

Au marcat: Pavel (min.50 - din penalty), Anca (min.73), Niculai (min.84)

ACU: Zaharia - Stupar, Bier, Bilia - Vizitiu, Folea, Pavel, Aslău, Bâgu - Hada, C.Roșca. **Au mai jucat:** Mutu - Bogojel, Pocean, Ponta, Petruț, C.Maghici, Anca, Niculai, Nastor. **Antrenor:** Marcel Coraș

West Petrom: Trifoi - Cioară, I.Arman, Roșu - Ov.Radu, Dumitru, R.Tisza, Chepețan, Fedor - Sas, V.Fritea. **Au mai jucat:** Mureșan - Cosma, Baul, Gârbovan, Ozoreanu. **Antrenor:** Francisc Tisza

■ Pe stadionul Motorul, ACU Goldiș a învins într-o partidă de verificare divizionara C, West Petrom Pecica. Echipa antrenată de Francisc Tisza a rezistat doar o repriză, după pauză, Pavel, Anca și Niculai (toți trei foști jucători ai West Petrom-ului) înclinând balanța în favoarea divizionarei B. ■ Deși se pare că îl va pierde pe Mariș, Marcel Coraș are la dispoziție în acest moment două variante - C.Roșca - revenit după tentativa de a se transfera la Universitatea Craiova - și Flavius Hada, care a „cochetat" în această vară cu Tricotaje Ineu. ■ La ACU a evoluat și Nastor, jucător care a mai evoluat la Electrica Timișoara.

Radu Romanescu

Fotbal - Divizia A

În prima etapă din Divizia A s-au consemnat următoarele rezultate:

- FCM Bacău - Gloria Bistrița 0-3
- Oțelul Galați - Universitatea Craiova 0-1
- FC Argeș - Dinamo 2-1
- Ceahlăul Piatra Neamț - Petrolul Ploiești 4-1
- Apulum Alba Iulia - Poli AEK Timișoara 0-0
- FC Bihor - Rapid 1-1
- Steaua - FC Brașov 4-0
- FC Național - Farul Constanța 2-0

Runda următoare, 15-17 august, programează următoarele întâlniri: „U" Craiova - FCM Bacău, Farul Constanța - Oțelul Galați, FC Brașov - FC Național, Rapid - Steaua, Dinamo - FC Bihor, Petrolul Ploiești - FC Argeș, Poli AEK Timișoara - Ceahlăul, Gloria Bistrița - Apulum Alba Iulia.

Fotbal internațional

● Iată rezultatele consemnate în etapa a 2-a a campionatului Franței: Lille-Paris St. Germain 1-0; Bastia-Metz 0-2; Le Mans-Ajaccio 0-1; Lyon-A. S. Monaco 3-1; Nantes-Lens 2-0; Nice-Sochaux 1-0; Rennes (echipă pregătită de Ladislau Bölöni)-Toulouse 1-0; Strasbourg-Guingamp 2-0; Bordeaux-Montpellier 0-1.

● Etapă a remizelor în Bundesliga, în runda cu numărul doi. Rezultate: 1860 München-Schalke 04 1-1; FC Köln-Kaiserlaurtern 1-2; Hannover-Bayern München 3-3; Freiburg-Hansa Rostock 2-2; Bochum-Hamburg 1-1; Werder Bremen-Borusia M'gladbach 1-1; Borusia Dortmund-Wolfsburg 4-0; Eintracht Frankfurt - Bayer Leverkusen 1-2; VfB Stuttgart - Herta Berlin 0-0.

● Start de campionat și în Turcia. Formațiile cu reprezentanți ai fotbalului românesc au obținut următoarele rezultate: Bursasport (antrenor Gică Hagi) - Gazientep 0-0; Galatasaray-Dyarboksport 2-1; Samsun-spor (antrenor Gh. Mulțescu) - Beșiktaș (antrenor Mircea Lucescu) 1-3.

UAV Telecom n-a avut echipă pentru jocul de la Ștei

Divizionara C, UAV Telecom ar fi trebuit să dispute sâmbătă dimineață un joc amical, la Ștei, cu Minerul din localitate. Numai că testul cu caracter de verificare a căzut din pricina indisponibilităților din tabăra studento-telefonistă. Pe lista accidentaților, pe lângă antrenorul-jucător Marius Grad, mai figurează: Hetes, Ardelean, Stângu, Oprescu și vechiul-nou component al echipei, Nicolae Mitu. Cum juniorii sunt în plin campionat, din pricina sistemului primăvară-toamnă adoptat de federali în cazul campionatelor de juniori republicani, antrenorul Grad n-a avut decât 8 jucători de câmp valizi și trei portari, situație în care nu s-a mai prezentat cu echipa la Ștei.

Tehnicianul echipei arădene speră ca până miercuri după-amiază, la ora confruntării oficiale cu Șiriana Șiria - meci contând pentru Cupa României - măcar o parte din jucătorii accidentați să devină apți de joc.

D. Scridon

Divizionarele D, în pregătiri

AS Universitatea Vinga se află pe un drum nou

Dacă anul trecut Vinga abia se salva de la retrogradare în ultimele etape, în acest sezon perspectivele s-au schimbat, vara aducând multe noutăți și surprize în curtea echipei AS Universitatea, care dau impresia că echipa va avea o altă soartă.

Lotul pe care antrenorul Leontin Pința îl are la dispoziție în acest moment este compus din: **Lingurar, Leric - portari, Boboc, Lionti, Iftime, Miheț, Giulău, Bărbosu, Mustață, Ioja, Teacă, Ioja, Moț, Rad, Vâzoc, Vuia, Nistor, Pocaznoi, Barbură, Schmidt, Sântean, Moțiu, Strugariu, Sabou, Topor, Stăniș, Pescar, Zbârce - jucători de câmp.** Multe nume noi, de jucători consacrați, care ar putea schimba destinul echipei din Vinga, dintr-o grupare ce se lupta pentru evitarea retrogradării într-una candidată la poziții superioare. Oricum, până la startul campionatului este posibil să mai apară modificări în efectivul condus de Leo Pința.

Pregătirile s-au reluat în 22 iulie, AS Universitatea disputând deja partide de verificare: 1-3 cu Gloria, 1-3 și 4-2 cu Comera, 1-1 cu West Petrom, 0-3 cu Crișul Chișineu Criș, iar marți va întâlni, la Nădlac, Victoria din localitate.

Radu Romanescu

Întâlnire cu atletul Gheorghe Megelea

Singurul român medaliat olimpic

Știam de performanța lui, știam că după un an a părăsit țara și era puțin probabil să-l mai întâlnesc, pentru a ne reaminti de acea medalie de bronz la aruncarea suliței, pe care o câștigase la Jocurile Olimpice de la Montreal - 1976. Pentru atletismul românesc are o dublă semnificație. Este prima și deocamdată singura medalie olimpică a atletismului masculin românesc. Nici până atunci, nici de atunci încoace, iată că au trecut 27 de ani, nici un alt atlet român nu a urcat pe podiumul de premiere la vreo olimpiadă. Ba mai mult, „bronzul" său de la Montreal a fost singura medalie a atleților și atletelor noastre la Olimpiada la care a strălucit și a intrat în istorie prin acea primă notă de 10 gimnasta Nadia Comăneci.

L-am întâlnit, mai zilele trecute, ca oaspete al familiei Sandu Ion, prilej cu care am punctat câteva repere din drumul parcurs în sport și în viață. *** De loc sunt din Reșița. Acolo am luat primul contact cu sportul. Îmi plăcea să arunc cu sulița și să joc ping-pong. Sulița o făceam din alun și aruncam în pădurea din spatele școlii, până ce m-a văzut prof. Mayer, de la Școala Sportivă: „la vino, tu ăla mare, aici și arunci cu o suliță adevărată." Așa am ajuns la 14 ani în primul meu cantonament de la Snagov, unde pasiunea mea pentru suliță a câștigat în fața ping-pongului. *** De aici și până la Montreal nu a fost decât un pas peste timp. Cum a fost la Olimpiadă? *** În calificările pentru finală baremul a fost de 79 metri. Eu am dat 81,27 și m-am calificat al 15-lea din 16 finaliști. În finală am reușit 87,14 m, din prima aruncare, rezultat ce mi-a adus medalia de bronz. Concursul a fost câștigat de ungurul Miklos Nemeth, cu 94,58 m - nou record mondial și olimpic, apoi pe treapta a doua a podiumului s-a clasat finlandezul Hannu Siitonen, cu 87,92. El era favoritul probei și când a văzut că Nemeth a bătut recordul mondial a început să plângă. L-au lăsat nervii. *** După Olimpiadă la ce concurs ai mai fost? *** Un an după aceea am concurat la Londra, dar la întoarcere, în loc să ajung acasă, am ajuns în Canada. Cum se spunea pe atunci, am ales libertatea. Canada mi-a oferit cetățenia după trei ani și mă puteam prezenta la următoarea Olimpiadă.** *Aveai rezultate la fel de bune? *** Da, eram în formă. Când am plecat din țară stabilisem cu 87,16 recordul național, iar în Canada aruncasem 89,40 m. A intervenit, însă, latura politică și din cauza invaziei rușilor în Afganistan, în 1979, Olimpiada din 1980 de la Moscova a fost boicotată de USA, Canada și încă vreo 70 de țări. Asta a fost ghinionul meu pentru că eram în mare formă și aș fi câștigat sigur aurul olimpic cu 94-95 metri. *** Dar peste încă patru ani, în 1984, la Olimpiada de la Los Angeles puteai să participi. *** Așa este, însă în acel an am avut probleme cu umărul și m-am lăsat de sport, la 30 de ani. Locuiesc la Atlanta, în SUA, deși am cetățenie canadiană, am familie și în 1987 am intrat în afaceri, în sensul că mi-am deschis o fabrică de mobilă, care îmi ocupă tot timpul. În acest domeniu aș vrea să colaborez cu firme din Arad, astfel încât să pot veni mai des în țară. *** În ce privește recordul pe care-l deții, acela de a fi singurul medaliat olimpic dintre atleții români, sperăm ca în curând să fii egalat de un atlet arădean. Este vorba de Marian Oprea (CSM Arad-PAB România) care se afirmă tot mai mult pe plan internațional în proba de triplusalt și este unul dintre candidații noștri la o medalie la Olimpiada de la Atena de anul viitor. *** Îi doresc succes, ca de altfel întregului sport românesc.**

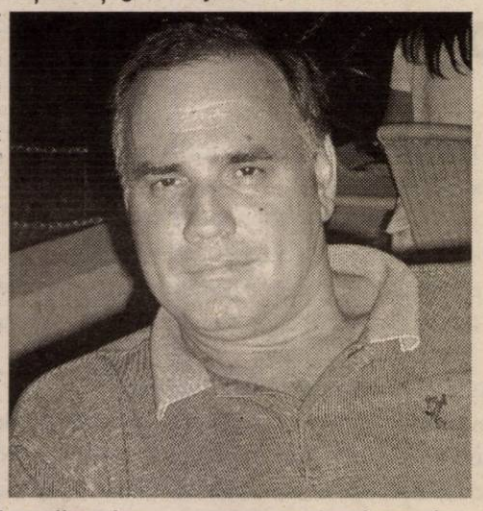

Alex. Chebeleu

Atletism

Așteptări confirmate la „naționale"

Atleții de la CSM Arad PAB au confirmat așteptările la Campionatul Național de atletism din Capitală, unde au cucerit o suită de medalii sub privirile directorului clubului, Eugen Roman. În prima zi a competiției, Marian Oprea a devenit campion al țării la seniori și tineret, în proba de triplusalt, cu o săritură care a măsurat 17,23 m. Ion Vieru, la rândul lui s-a impus, parcurgând distanța de 400 m în 46,08 sec. și devenind cel mai bun senior în această probă. Locul 2 a revenit lui Adrian Ștefan atât la seniori cât și la tineret (100 m plat), timpii înregistrați fiind de 10,48 în serii respectiv 10,74 în finală. În fine, dar nu în ultimul rând, surpriza grupării s-a numit Alexandru Muscalu, săritor în înălțime, care cu 2,14 m a obținut medalia de aur la tineret și cea de argint la seniori. După performanțele amintite, este rândul altor sportivi să intre în scenă, cu șanse foarte bune la accentuarea lor. Este vorba despre Adina Anton, care în cazul unei sărituri în lungime de peste 6,60 m, ar prinde lotul pentru Campionatul Mondial, Adrian Pescar la aruncarea discului, Adrian Ștefan la 200 m și Teodora Petraș la suliță. Singura absență de marcă este cea a Ionelei Târlea, valoroasa atletă plecând cu avionul spre München pentru un concurs Golden League. Vom reveni cu detalii suplimentare într-un număr viitor.

Adrian Hărțău

La Oradea

Succesele poloiștilor arădeni

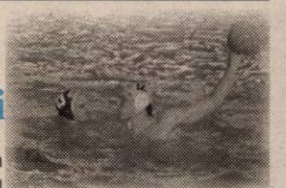

La sfârșitul săptămânii, la Oradea s-a disputat turul trei al fazei zonale din cadrul Campionatului Național de polo pentru juniori III. Sportivii arădeni de la C. S. Astra, pregătiți de Ioan Unc, s-au impus în toate cele trei partide: **12-1 cu Viitorul Cluj, 10-0 cu Moldova și 4-3 cu Crișul Oradea.** Urmează două turnee finale, unul la Oradea (echipa cea mai bine clasată din țară, cu excepția Bucureștiului) în perioada 28-30 august și în Capitală între 4-7 septembrie.

A. C.

Handbal masculin

Problemele tind să se rezolve la H.C. Arad

Săptămâna care a trecut a adus, în sfârșit, câteva schimbări în bine pentru H.C. Arad. Alături de echipa nou-promovată a venit un prim sponsor - firma Sabina & co, firmă care anul trecut a ajutat echipa de handbal feminin, desființată în această vară.

Tot săptămâna trecută, handbaliștii și-au primit salariile restante din luna iunie, conducerea încercând acum să găsească resurse pentru a achita și primele de promovare, suma ridicându-se la 120 de milioane de lei pentru întreaga echipă.

Alături de Ștefan Deacu (antrenorul arădenilor a participat la un curs de perfecționare la Baia Mare) a fost cooptat în stafful tehnic Titi Ionescu - fostul antrenor al „defunctei" echipe de fete - cei doi urmând să se ocupe împreună de pregătirea formației.

Următoarele două-trei zile vor fi hotărâtoare în ceea ce privește soarta echipei H.C. Arad, timpul rămas până la data limită pentru înscrierea în campionat fiind extrem de scurt (15 august - ultima zi). Președintele Mihai Petrică și Caius Parpală vor încerca să găsească soluții pentru ca Aradul să fie reprezentat pe prima scenă a sportului cu mingea pe semicerc. În altă ordine de idei, H.C. Arad va participa în perioada 29-31 august la un puternic turneu amical, la Oradea, competiție la care se vor prezenta, printre altele, echipe cu care arădenii se vor înfrunta în prima ligă. Până atunci, după data de 15 august, când lucrările de renovare a Sălii Polivalente se vor încheia, handbaliștii antrenați de Ștefan Deacu și Titi Ionescu vor începe seria partidelor cu caracter amical.

Adela Ciolocoi
Radu Romanescu

Baschet

West Petrom își începe cantonamentul

De astăzi, baschetbaliștii de la West Petrom Arad sunt cantonați la Reci, lângă Covasna. Scopul pregătirii vicecampionilor este cu preponderență fizic, latura tehnico - tactică urmând a fi exersată la revenire, prin partidele de verificare ce se vor susține. După antrenamente desfășurate la Sala Decebal și prezentarea oficială de pe strand, de la Zilele Aradului (vezi fotografia alăturată), echipa a părăsit, chiar în această dimineață, Aradul cu autocarul. Delegația va fi completată în București cu Shenai, V.Mocanu și Tega Moceanu, ultimul aflat în tratative cu petroliștii. Din lotul deplasat nu lipsesc Dehelean, întors la echipă și sârbul Alan Tosic, profilați drept achiziții de ultimă oră. De asemenea, în cantonament sunt așteptați pentru probe, încă doi baschetbaliști din Serbia.

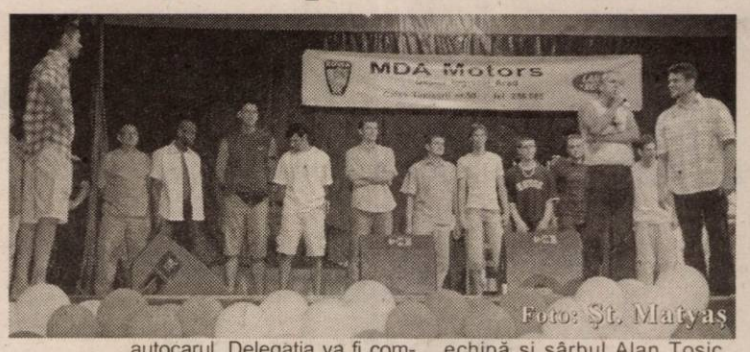

Foto: Șt. Matyaș

A.Hărțău

Tenis de câmp

În cadrul Zilelor Aradului, Baza din Subcetate, aparținând D.J.T.S. Arad a fost gazda unui concurs de tenis de câmp, structurat pe categorii de vârstă. Rezultatele au fost următoarele : **8-12 ani, fete** 1. Ana Maria Medve, 2. Rebeca Jimon, 3-4. Laura Vărșăndan, Andrada Hai **8-12 ani, băieți** 1. Niky Doncea, 2. Daniel Ciobanu (Turnu Severin), 3. Norbert Pârv, 4. Alin Bătrân **13-16 ani, fete** 1. Karina Goia, 2. Raluca Crișan, 3. Larisa Alexandru, 4. Anca Georgescu **13-16 ani, băieți** 1. Bogdan Gulin, 2. Adrian Bora, 3. Cristian Șuba, 4. Albert Apostol **Dublu open** 1-2. Mihai Filip - Victor Gușet, Cristian Șuba - Bogdan Gulin, 3-4. Alexandru - Goia, Medve - Bora. Director de concurs a fost Magdalena Raicovici iar arbitru principal Romana Peia. Primii clasați au intrat în posesia de diplome.

• Karina Goia (C.S. UTA, categoria 11-12 ani), antrenată de Magdalena Raicovici a ocupat locul 3 la Trofeul Livella, ediția a II-a, de la Oradea, întrecere disputată pe terenurile C.S. Voința.

A.Hărțău

Crosul pensionarilor

În cadrul manifestărilor sportive organizate cu prilejul Zilelor Aradului, sâmbătă dimineața, la ora 9, s-a desfășurat un cros dedicat pensionarilor.

Competiția a adunat la start peste 20 de participanți, o dovadă că sportul poate fi practicat de oricine, la orice vârstă.

REZULTATE

Masculin
Locul I Gheorghe Moșion
Locul II Ioan Cristea
Locul III Dumitru Brumar
Feminin
Locul I Elena Avram
Locul II Georgina Croitoru
Premiu special Dănuț Bogdan
Premiul pentru cel mai vârstnic participant - Paul Dimitriu (82 de ani)

R. R.

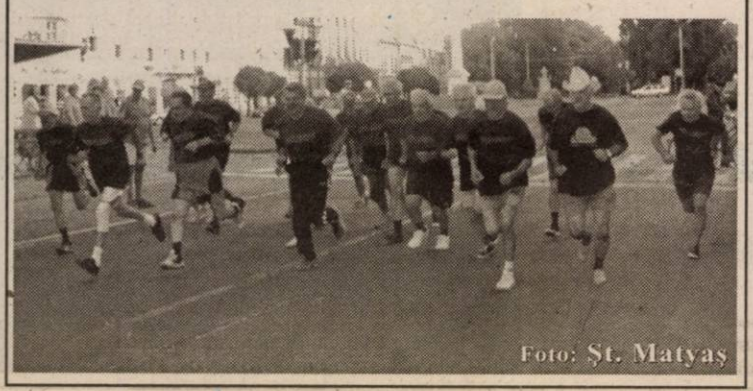
Foto: Șt. Matyaș

Adrian Mutu - la Chelsea

Atacantul român Adrian Mutu va sosi, în cursul săptămînii viitoare, la Londra, pentru a negocia un contract pe o perioadă de cinci ani cu gruparea Chelsea, informează BBC.

Clubul italian AC Parma și gruparea Chelsea Londra au ajuns la un acord în vederea transferului atacantului român în schimbul sumei de aproximativ 22,5 milioane de euro.

Mutu a declararat că a acceptat să se transfere la Chelsea după ce a discutat cu fostul internațional Dan Petrescu, care a evoluat la formația londoneză. "Dan mi-a spus multe lucruri bune despre Chelsea și nu aș fi putut refuza oferta pe care am primit-o. I-am rugat pe cei de la AC Parma să ia în seamă oferta celor de la Chelsea și trebuie să le mulțumesc pentru acest lucru. După ce practic m-a lansat, AC Parma îmi permite acum să joc în campionatul Angliei. Sufletește, nu a fost o alegere ușoară", a spus Mutu.

Antrenorul echipei AC Parma, Cesare Prandelli, a declarat că era greu de refuzat oferta făcută lui Mutu. "Jucătorul a cerut să-l lăsăm să plece și nu am avut nici un motiv să-l oprim. Cînd primești o astfel de ofertă este greu să o refuzi. Mutu a fost cel mai bun jucător din Italia în sezonul trecut și are toate calitățile pentru a fi un fotbalist minunat în Premiership", a spus Prandelli.

O nouă agenție de pariuri sportive

Iubitorii sportului sunt informați că **astăzi, ora 18,** se deschide o nouă agenție de pariuri sportive, pe strada Unirii nr. 2.

UniCredit Romania

A BANK OF UNICREDITO ITALIANO, ONE OF THE LARGEST EUROPEAN BANKING GROUPS, HAVING A LEADING POSITION IN CENTRAL & EASTERN EUROPE

CONTINUES TO EXPAND ITS OPERATIONS AND IS LOOKING FOR AMBITIOUS AND MOTIVATED BANKING PROFESSIONALS IN:

ARAD

RELATIONSHIP MANAGER

Responsibilities:

- To generate business for the bank and increase the bank's client portfolio;
- To maintain and develop business relationships with clients;
- To market the full range of bank's products and services;
- To initiate credit proposals based on thorough economic analysis of corporate clients;
- To work closely with other departments in order to provide the best services to the clients.

CREDIT OFFICER / CLERK

Responsibilities:

- To assess the credit applications: eligibility, feasibility, risks, returns;
- To verify credit and collateral related agreements, documents etc.;
- To prepare financial analysis for customers requiring credit facilities;
- To administrate a specific portfolio of customers by: monitoring the credit utilization, credit reimbursement or any aspect related to credit activity;
- To provide assistance in activities related to customers.

CUSTOMER SERVICES OFFICER / CLERK

Responsibilities:

- To perform the daily ROL and F/X transactions: opening/closing accounts, term deposits, cheques to be collected/paid etc;
- To provide assistance and guidance to all customers of the bank in related business;
- To follow the reporting system to NBR by completing the requested documents.

Requirements for the ideal candidates:

- Previous relevant work experience in banking field;
- Good knowledge and understanding of the Romanian business environment;
- Good knowledge of the domestic market conditions;
- University degree;
- Good spoken and written English; Italian language is an asset;
- Excellent communication skills, well-organized, capable of analytical thinking;
- Dynamic, hard-working, customer-oriented, able to work under stress;
- Computer proficiency.

We offer an attractive compensation package and the opportunity of working in a dynamic business environment.
Interested candidates should send urgently a CV with photo by mail, fax or by e-mail to Human Resources Department.
Only selected candidates will be contacted in full confidentiality.
16 Splaiul Unirii, Sector 4, Bucharest, Romania
Fax: 021/ 3015 119
E-mail: office@unicredit.ro

(3534772)

s.c. **FATCOM IMPEX** SRL
Distribuitor de uleiuri minerale industriale şi auto combustibili tip M şi CLU

Angajează

Director zonal
pentru judeţele Arad şi Timiş

CONDIŢII:
- experienţă în domeniu
- carnet de conducere categoria B

CV-urile se trimit la sediul firmei din
Oradea, str. Gen. Magheru nr. 11,
pe tel/fax **0259-434.040**, e-mail **fatcom@rdsor.ro**

Condiţii de salarizare
foarte atractive plus alte avantaje.

Căutăm distribuitori

pentru uleiuri minerale ambalate în flacoane.

(2639229)

ATENŢIE!

3 ACCESORII CADOU!**

Motorola T190 Alcatel 501 Nokia 3410 Sony Ericsson T300

19 $* 29 $* 54 $* 99 $*

OFERTA CONNEX - Reducere de 50% la orice tip de abonament până la sfarşitul anului (31 decembrie 2003).
Oferta valabilă până la 31 august 2003.

*Preţurile nu includ TVA şi sunt valabile doar pentru conectare în reţeaua Connex.
**Incarcator Auto, Hands Free, Husa pentru modelele Motorola T190, Nokia 3410 si Sony Ericsson T300.
Incarcator Auto si Husa pentru modelul Alcatel 501(Hands Free incorporat).
In limita stocului disponibil.

CG & GC® Soluţii IT Complete Pentru Biroul Dumneavoastră

DEALER CONNEX

(3534780)

B-dul Revolutiei nr.42, Telefon: 0257.236.565, E-mail: cgarad@cg-gc.ro

www.cg-gc.ro 0722.55.77 99 www.gsm4all.ro

Numai prin
dealer autorizat
S.C. IATSA S.A. ARAD
Calea Timişorii 127 tel/fax: 287.366, 278.950, mobil 0744.618.140

● experienţă, amabilitate, seriozitate, profesionalism
● tinichigerie, vopsitorie, mecanică
● vânzări la preţ de fabrică autoturisme: cash, rate, leasing
● piese de schimb de origine, suprastructuri
● inspecţii tehnice periodice

Clienţilor noştri le oferim o gamă largă de servicii gratuite.

SERVICE: garanţii şi post garanţii

ALTEX
Mult confort, puţin efort!
angajează
personal vânzări:
şef magazin
şef tură
gestionar

Condiţii:
● absolvent studii superioare/medii;
● cunoştinţe de operare PC;
● domiciliul în Arad.

Acte necesare:
● curriculum vitae;
● copii acte studii;
● scrisoare de intenţie

FIRMA OFERĂ
pachet salarial avantajos şi posibilitatea de a promova în interiorul firmei.

Înscrierile se fac la sediul firmei, prin poştă:
Oradea, str. Borsului 40, prin fax: 0259/435.518 sau prin e-mail la office@oradea.altex.ro
(3534741)

FUNDAŢIA ROMÂNO-GERMANĂ
Centrul de pregătire şi perfecţionare profesională
Organizează
Cursuri de calificare:
- tâmplar universal - 4 luni
- mecanic auto - 5 luni
- confecţii îmbrăcăminte - 3 luni
- confecţii încălţăminte - 3 luni
- zidar - 4 luni
  - bucătar - 3 luni
  - ospătar - 3 luni
  - vânzător - 3 luni
- coafor - 3 luni
- manichiură-pedichiură - 3 luni
  - funcţionar administrativ - 6 luni

Cursuri de perfecţionare:
- operator PC - 1 lună
- contabilitate - 3 luni

Se acordă reducere sau gratuitate persoanelor fără loc de muncă.
INFORMAŢII:
Vladimirescu, str. Gării nr. 59, tel. 057-514931; 514934,
Arad, str. Episcopiei nr. 32, tel. 0257-214965
(c.36/2003)

Grup internaţional angajează Key Account Manager
Cerinţe: ● absolvent studii superioare, ● dinamic şi tenace în afaceri ● diplomat şi bun negociator ● disponibilitate de deplasare şi program prelungit ● cult ● distins ● agreabil ● comunicativ ● energic şi persuasiv, ● cunoştinţe de vânzare şi negociere ● cunoştinţe limbă străină ● posesor auto şi carnet conducere categoria B.
SE OFERĂ un excelent pachet format din: salariu, comision, prime, asigurare de viaţă, servicii medicale private, tichete de masă, participare la cheltuielile de concediu în străinătate, dotări specifice profesiei.
Trimiteţi CV şi scrisoare de intenţie, scrisă de mână, la nr. de fax: 021 301 33 48.
Termen limită: 18.08.2003.
(2639211)

S.C. Indagrara Prodcom S. A.
Arad, Calea Aurel Vlaicu nr. 274
angajează următoarea structură de personal:
- 1 şef proiectant construcţii
- 2 maiştri construcţii
- 2 maiştri finisaje
- 1 maistru în instalaţii
- 11 muncitori specializaţi în lucrări de construcţii şi finisaje
- 7muncitori necalificaţi

Informaţii la telefon 0257-243.348; 243.398 interior 154 sau la sediul societăţii.
(3534770)

Vreţi să cumpăraţi?
Nu aveţi bani?
EURO-CASSA S.R.L.
2.000 → 25.000 EURO
Apartament casă, teren, pământ etc.
6% comision/an 100 luni durată de rambursare
EURO-CASSA Telefon: 284.390
ORAR 8⁰⁰-17⁰⁰ B-dul Decebal nr. 2-4, cam. 211.
(S.C. PROIECT)
(2639216)

Ştiaţi că magazinele CASA LUMINII oferă:
....corpuri de iluminat import GERMANIA,AUSTRIA,OLANDA,BELGIA la CELE MAI INTERESANTE PREŢURI ?
...BONUS pentru fiecare al 10-lea client ?
...la standul « Oferta zilei >> produse cu o REDUCERE de preţ de 50%?
... GARANŢIE de un an şi SERVICE PERMANENT ?
Toate aceste avantaje numai la magazinele CASA LUMINII !!!
Nu mai sta pe gânduri !
CASA LUMINII Calea Timisorii nr.44 tel.287.948
B-dul Revolutiei 52-55 fax.288.596
(C.A.329/2002)

PIASTRELLE LUGOJ SRL
Importator direct Italia - Spania
vinde en-gros şi en-detail:
GRESIE pentru interior de la 155.000 LEI/mp.
GRESIE pentru exterior de la 225.000 LEI/mp.
FAIANŢĂ de la 150.000 LEI/mp.
PARCHET MELAMINAT 8 mm trafic intens.
Tapet, tavane false, robinetărie şi accesorii.
TVA inclus.
ARAD, Cl. Timişorii 50 Tel.: 287 630
Cl.Radnei 198 - 200 Tel.: 0257/ 369 133
IMAGINEA CASEI TALE!
(C.A./2003)

Mizo Bank
BANCA DE MICROFINANTARE
BUSINESS CREDIT
... este formula de creditare pentru sume de până în 10.000 EUR/USD
INVESTMENT CREDIT
... este formula de creditare pentru sume de până în 200.000 EUR/USD
... ambele produse sunt create pentru:
- societăţi comerciale
- asociaţii familiale
- persoane fizice autorizate cu cel puţin...
... 6 luni (Business Credit), respectiv 9 luni (Investment Credit) de activitate.
... finanţează activităţi de producţie, comerţ sau servicii
Afacerea ta are succes?
Acum poţi să te extinzi pentru că există...
...MIRO BANK – partenerul dezvoltării tale!
Noi îţi finanţăm investiţiile!
Sucursaia din Timişoara acordă credite şi clienţilor din Arad şi Hunedoara
Timişoara: Calea Torontalului nr. 1, tel/fax: 0256 224 422, 0256 243 691, e-mail: info.timisoara@mirobank.ro
(3401731)

Concurs
COUNTER-STRIKE
Netcafe Jelen organizează concurs de COUNTER-STRIKE în data de 16 august 2003.
Înscrierile se fac la Netcafe Jelen, până în data de 14 august 2003 ora 20.
Echipele combatante vor fi de 4 jucători!
Premii:
bani şi abonamente!
NET cafe
Informaţii suplimentare la Netcafe Jelen, str. M. Eminescu nr. 55-57, telefon 280-751 int. 140
(c.305/2003)

cea mai modernă reprezentanţă
DACIA

drive test
service auto în garanţie şi post garanţie
pentru autoturisme nou cumparate de la
orice dealer Dacia din România
montăm şi suprastructuri
SC VERBIŢĂ SRL
noi suntem doctorii maşinii dumneavoastră
Calea Aurel Vlaicu nr.282, tel: 22 70 56
(C.A.360/2003)

OFERTA DE OFERTA
MATROS 2000
La fiecare mp de...
PODELE LAMINATE
trafic intens 7,2 mm 204.900*
GRATUIT ...folia izolantă - grosime 3mm
LAMBRIURI MDF şi PVC
Tel.:0267 / 349 888 , 0744 / 766 896
Arad, C.A. Vlaicu nr. 28-32
(înainte de stadionul UTA-fosta şcoală de şoferi)
*preţ fără T.V.A.
(c.544)

PROGES pentru amenajări interioare
Str. Dorobanţi nr.55
Tel: 0257-282.021
PARCHET LAMINAT
de la 167.000 lei /mp*
LAMBRIURI LAMINATE, TAVANE POLISTIREN
PROMOŢIA LUNII !
PARCHET CLICK 230.000 lei/mp*
*Preţ fără T.V.A.
(c 166)

sto MATERIALE FINISAJ IMPORT GERMANIA >BENICOM sto

Arad, str. Petru Rareș nr. 82 (Grădiște); Tel/Fax: 0257-218.868

Vă oferă

cele mai bune produse

de fabricatie si import Germania, Italia, Spania

la cele mai avantajoase preturi

* Produse finisaj interior, exterior
- grunduri, gleturi
- vopsele lavabile 1200 de nuante pentru interior si fatade
- materiale decorative structurate interior si fatade
- sistem de termoizolatie
- pardoseli industriale

* Podele laminate trafic intens KL32 cu rezistentă termică

* Gresie, faiantă

(2639093)

sto construieste constient

Calitatea contează!

S.C. MANEX MA SRL

Vinde din stoc

UTILAJE pentru PRELUCRAREA LEMNULUI *uzate și revizionate*

- ABRICTH
- ABRICTH + GROSIME
- FREZE, OBERFREZE
- BANZIC, PENDULĂ
- MAȘINĂ DE CEPUIT,
- MAȘINĂ DE GĂURIT,
- MAȘINĂ PENTRU ASCUȚIT BANZIC

Angajează un TÂNĂR LĂCĂTUȘ MECANIC în vederea calificării ca ascuțitor.

Informații tel: 286.834 sau 0744.559.105 (2639208)

CREDITE PENTRU PLATA TAXELOR ȘCOLARE

BCR Arad și Universitatea de Vest „Vasile Goldiș" colaborează pentru plata integrală a taxei anuale de studii prin acordarea de

CREDITE ÎN LEI

cu dobânda de 12 % pe an la suma împrumutată, fără giranți, pe termen de 10 luni.

Pentru studenții care solicită credite, se acordă o reducere suplimentară de 3 % a taxei de școlarizare, care se cumulează cu reducerea de 15 %, pentru plata integrală.

Informații suplimentare la BCR Arad, tel. 255.040 (int. 57) și Universitatea „Vasile Goldiș", tel. 285.242, 285.804.

(3534656)

Societatea Comercială **IMAR S.A. Arad** cu sediul în Arad, Calea Aurel Vlaicu nr. 14

SELECȚIONEAZĂ personal pentru a fi calificat în meseria de CONFECȚIONER-CROITOR, indiferent de meseria de bază

Cei interesați își vor depune cererile de înscriere la sediul societății menționat mai sus.

Relații suplimentare pot fi obținute de la S.C. IMAR S.A. - Arad, telefon: 236.764; 236.765; 236.766; 236.767. (3534752)

Citește ADEVĂRUL

Filiala în România a grupului italian **FERROLI**

caută colaboratori pentru comercializare

·CENTRALE TERMICE DE APARTAMENT

·RADIATOARE

Relații la telefon 021 / 413.22.50 0740.112.998

(3534589)

S.C. C. OSFI S.R.L. cu sediul în Baia Mare, str. Progresului nr. 52/58

organizează LICITAȚIE pentru vânzarea unei mori de grâu, capacitate 20 tone/zi.

Moara proiectată, executată în 1995 de IPICCF Baia Mare, în perfectă stare de funcționare actualmente.

PREȚUL DE PORNIRE A LICITAȚIEI ESTE DE *4 ORI* ECHIVALENTUL COSTULUI DE FIER VECHI.

Licitația se va organiza în **14.08.2003 ora 10**, la sediul societății, urmând a se repeta în fiecare zi de joi, ora 10, până la adjudecare.

Relații suplimentare se pot obține la telefoanele 0262-264.626 sau 0742-581.411 de la dl. Modi Gheorghe. (3534766)

SC.GI MOTOR SRL.

ANGAJEAZA

- RECEPTIONER
- COMISIONER - CURIER
- AJUTOR BUCATAR - BUFETIER
- CAMERISTA HOTEL
- SPALATOR TEXTILE
- BARMAN
- BUCATAR
- OSPATAR
- PERSONAL DE SERVICIU IN BUCATARIE

HOTEL*** situat in Arad, Calea Aurel Vlaicu, Nr.267 (linga statia Petrom).Hotel cu o capacitate de 38 de camere duble, 3 apartamente dotate cu : aer conditionat, TV, telefon, frigider.Restaurant 80 locuri, terasa 100 de locuri, bar de zi si sala de conferinta.

SE OFERA :

Pachet salarial competitiv;
Mediu de lucru nou, modern, motivant;
Sansa unei cariere profesionale.

Pentru a face parte din echipa noastra, va invitam sa transmiteti un CV, pana in data de 14.08.2003 la fax : 0257 280 376, E - mail : gimotor@xnet.ro sau la sediul nostru din Arad, Bd.Dragalina nr.2;
Relatii la tel :0257 251 417.

(C.A.444/2003)

AGENȚII DE PUBLICITATE

SEBIȘ
Radio „21" Sebiș
◆ Parcul Libertății nr. 1 A
◆ Tel/Fax 311.067

LIPOVA
S.C. ELCOTRANS S.R.L. Lipova
◆ Str. Bălcescu Nr. 16,
◆ Telefon 563.180 sau Fax 563.091
◆ Program 7,30-15,30

INEU
Primăria orașului Ineu
◆ agent publicitar Carmen Țole
◆ Program 8,00 - 15,00
◆ Telefon 0744.690.446

NĂDLAC
„GYURIAN"
◆ agent publicitar Gyurian Bohuslav
◆ str. Griviței Nr.76
◆ Telefon 0723.588.439
◆ Program non-stop

CHIȘINEU CRIȘ
Primăria orașului Chișineu Criș
◆ Agent publicitar Mihaela Brândaș
◆ Program 8,00 - 15,00
◆ Telefon 520.098

SÂNTANA
Bibliotecă
◆ Agent publicitar Al. Victoria
◆ Program 8,00 - 15,00
◆ Telefon 462471

GURAHONȚ
Primăria Gurahonț
◆ Gelu Ranoiu, nr. 18,
Telefon 316.070, 316.493
◆ Agent publicitar Alexandru Herlău
◆ Program permanent

PÂNCOTA
S.C. ELIDOR
◆ Str. T. Vladimirescu, nr. 34
◆ Agent publicitar Cristina Mihăicuța
◆ Program 8,00 - 15,00
◆ Telefon 466.213

CURTICI
◆ Str. Vasile Goldiș nr. 1 (Magazinul HOBBYLAND)
◆ Program 9,00 - 18,00

SĂVÂRȘIN
Magazinul alimentar Mixt „HANS AUTO"
◆ Str. A. Iancu Nr. 411
◆ Telefon 557.339

SOMOȘCHEȘ
◆ Agent publicitar înv. Ioan Nagy
◆ Telefon: 328.093, 0740.164.917

ȘIRIA
„La căfana lu' Lae" (fostul cinematograf)
◆ Agent publicitar Ciobanu Carmen
◆ Orar 7,00 - 0,00

VÂRFURILE - MĂGULICEA
◆ Agent publicitar Sida Voicu
◆ Telefon 318442

ANUNȚURILE se primesc în regim de urgență și pot să apară în ziarul „ADEVĂRUL" de a doua zi. Telefon 280.904

Tipografia **Mediagraf**

Execută prompt, de calitate și la prețuri deosebit de avantajoase

• *Cataloage școlare, condici de prezență, carnete de note pentru elevi*
• *Registre, imprimate pliante, afișe*
• *Ziare, reviste, cărți, sonete, invitații de nuntă, cărți de vizită*

Informații și comenzi zilnic între orele 8-14 la sediul din str. Feleacului F.N. (lângă Complexul Jackson) sau la tel. 250.902; fax 250.920.

VÂNZĂRI APARTAMENTE O CAMERĂ

Vând garsonieră, confort III, zona Traian. Informații telefon 211727. (16078)

VÂNZĂRI APARTAMENTE DOUĂ CAMERE

Vând apartament 2 camere, confort I, et. I, îmbunătățit, Ecaterina Varga, preț 26.000 Euro. Telefon 233832. (16302)

Vând apartament 2 camere, strada Mioriței, decomandat, îmbunătățit, etaj II, 16.500 Euro. Telefon 0740.547.595; 0740.424.105; 267075. (15793)

Vând apartament 2 camere decomandate, Podgoria, etaj III, 19.000 EU. Telefon 256353. (16285)

Vând apartament 2 camere, bucătărie, la casă, str. Blanduziei, nr. 32-34, 10.000 EU negociabil. Telefon 270017, 0744.434.598; 0788.381.690. (16286)

Vând apartament 2 camere, decomandat, contorizat, Vlaicu bl. Y8B, et. 8/10, 13.500 Euro. Telefon 0722.344.621; 0257-250966. (16305)

VÂNZĂRI APARTAMENTE TREI CAMERE

Vând apartament 3 camere, str. Unirii, Legea 112, 800 mp, parter, o cameră, demisol, cu ieșire stradală, excelent pentru privatizare, amenajat occidental, preț informativ 60.000 Euro. Telefon 0722.664.994; 213293, după ora 19. (16168)

Vând apartament la casă (Piața Catedralei), 3 camere + dependințe, gaz, acces auto, 30.000 EU. Telefon 0257 - 284793. (16293)

Vând apartament 3 camere, decomandate, 2 holuri mari, et. I, zonă centrală, suprafață aproximativă 90 mp, preț fix 21.000 Euro. Telefon 256163. (16244)

Vând apartament deosebit, în bloc asociație, 3 camere, garaj, ultracentral. Telefon 0744.559.201. (16257)

Ocazie! Vând 3 camere, Mărășești, 160 mp, etaj I, bun birouri, 35.000 Euro. Telefon 213192; 0722.257.409. (15812)

Vând urgent apartament 3 camere, confort II, Vlaicu, etaj 3/4, modificat, multiple îmbunătățiri, 17.000 Euro, negociabil. Telefon 0257-275780; 0740.319.928. (15395)

Vând urgent apartament 3 camere, decomandat, 2 băi, gaz, contorizat, în Chișineu Criș, 10.500 Euro, negociabil. Telefon 0257-275780; 0721.788.839. (15395)

Vând apartament 3 camere zona 300, 17.000 EU. Telefon 256353. (16285)

VÂNZĂRI APARTAMENTE PATRU CAMERE

Vând (închiriez) apartament 5 camere (VILĂ), ultracentral, Timișoara. Telefon 0256-493411; 0722.663.275.

Ocazie! Vând 4 camere, Eminescu, et. I, 271 mp, bun firme, cabinete, 39.000 Euro. Telefon 213192; 0722.257.409. (15812)

Vând apartament 4 camere Miorița, decomandat, 2 băi, balcon, contorizat, renovat proaspăt. Telefon 284521, 0744.150.688. (15891)

VÂNZĂRI CASE

Vând casă pe Victoriei, 3 camere + mansardă, dependințe, garaj, mic atelier, curte, 500 mp, bun pentru firmă, 75.000 Euro. Telefon 0740.886.894. (15502)

Vând VILĂ DEOSEBITĂ, complet utilată (mobilată) ultramodern, în Mureșel, ARADUL NOU, 300.000 Euro, negociabil sau 230.000 Euro, negociabil, nemobilată. Telefon 0722.381.749. (15802)

Vând casă, teren 8.000 mp, Sântana, trifazic, posibilități gaz. Telefon 462154. (7794189)

Vând casă mare în localitatea Vânători, comuna Mișca, la șosea, stare foarte bună, pivniță, curte și grădină mare, grajd, cotețe. Telefon 530166; 219671. (16232)

Vând casă 3 camere, dependințe, zonă centrală, 37.000 Euro. Telefon 0257-251475 sau 0745.809.586. (16092)

Vând casă cu grădină în Vladimirescu, str. Clișca nr. 21. (16266)

Vând vilă, zona Spitalului Județean, 135.000 Euro, 250 mp, teren 400 mp. Telefon 0744.987.736. (16084)

Vând casă str. Barițiu, 5 camere + 2 băi + pivniță, ieșire separată, bun pentru privatizare. Informații telefon 0724.260.920. (15754)

Vând casă, șapte camere, ideal pentru birouri, pensiune, etc. Telefon 0722.281.019. (15283)

Vând casă cu grădină mare, în Peregu-Mare. Informații telefon 459237. (15799, 800)

Vând casă la intrarea în Vladimirescu, 2 camere, bucătărie, baie, gaz, apă și grădină, preț 19.000 EU. Telefon 0742.432.511, seara 462680 (16296)

Vând casă în localitatea Satu Mare de Arad, 3 camere, bucătărie, anexe, curte mare și grădină. Telefon 0742.432.511. (16296)

Vând casă în Miniș, la șosea, 2300 mp, telefon, apă curentă, trifazic, proiect de mansardare, cu vie și pomi fructiferi, preț 15.500 EU. Telefon 0723.340.368. (16298)

Vând urgent casă și grădină, 3 camere, 723 mp, str. Renașterii 42B, Micălaca. Telefon 0721.599.721. (16312)

VÂNZĂRI TERENURI

Vând loc de casă, 540 mp, str. M. Vodă nr. 23 - Bujac. Informații nr. 19, telefon 263163. (15807)

Vând 1 ha sau 3 ha TEREN la șoseaua de centură. Telefon 0744.615.247. (15894)

Vând 22.000 mp Zona Industrială Sere - Grădiște. Telefon 0745.365.755; 285249. (16196)

Vând 80 ha agricol, compact, intabulat, ses. Telefon 213192, 253364; 0722.257.409. (15812)

VÂNZĂRI AUTO

Vând tractor U650, stare forte bună, plug și disc GD 3.2 nou și 3 grape noi. Telefon 275701; 0744.558.552. (p)

Vând Dacia 1310 câștigată la Loto. Informații telefon 0744.597.403. (7793371)

Vând Ford Mondeo, an fabricație 1995. Telefon 0723.408.001; 272090. (8358329)

Vând Dacia Papuc 1307, cu 5 locuri, an fabricație 1998, stare foarte bună. Telefon 0723.408.001; 272090. (8358329)

Vând Saviem carosat, cu prelată, stare bună, preț negociabil. Telefon 0722.301.782. (7193131)

Vând escavator cu încărcător frontal, adus din Germania. Telefon 0744.199.321. (16233)

Vând BMW 320i motronic, stare ireproșabilă, super sport. Telefon 0724.947.807. (16248)

Vând Fiat Multipla, an 1999, jenți aluminiu, climă, sistem audio, video, preț negociabil. Telefon 0722.683.407. (16191)

Vând Opel Astra, an 1992, MO 1,6i, 1.750 Euro. Telefon 0740.887.490. (16188)

Vând tractor U650, plug, straf, negociabil. Telefon 0740.763.352. (16172)

Vând urgent Opel Kadet 1,6 D, 1987, preț negociabil. Telefon 278911; 0723.972.089. (16119)

Vând Ford Mondeo 1,8 TD 1993, preț 5.500 EU negociabil. Telefon 0744.328.450. (16261)

VÂNZĂRI ELECTRO

Vindem LĂZI, COMBINE FRIGORIFICE, CONGELATOARE, VITRINE, FRIGIDERE, MAȘINI DE SPĂLAT, TV COLOR, numerar sau în rate, prețuri foarte mici și negociabile, Calea Radnei nr. 225, telefon 259339, 0744.706.321, 563027. (16275)

Vindem CASE MARCAT FISCALE, CÂNTARE ELECTRONICE și CONSUMABILE. Telefon 272727. (15464)

Vindem CASE MARCAT FISCALE, CONSUMABILE, CÂNTARE ELECTRONICE. Telefon 211211, 281188. (c.)

Vând CONGELATOR, COMBINĂ FRIGORIFICĂ și FRIGIDER, foarte ieftin și garanție. Telefon 275277. (13360)

Vând TV COLOR, MAȘINĂ AUTOMATĂ DE SPĂLAT, foarte ieftin și garanție. Telefon 275277. (13359)

Vând la prețuri bune TELEVIZOARE COLOR, MAȘINI SPĂLAT AUTOMATE, CONGELATOARE, LĂZI și COMBINE frigorifice. Ofer garanție. Calea Radnei 153. Telefon 274600. (12970)

Vând TV COLOR, MAȘINĂ DE SPĂLAT, frigorifice, garanție. Telefon 0257/233511. (16146)

Vând TV COLOR modele noi, în două rate. Telefon 251392. (15973)

VÂNZĂRI DIVERSE

Vând uși de interior diferite dimensiuni, geam 4 canate duble cu sticlă și rolete, dulap cu roletă, teracote, preț negociabil. Telefon 257154. (15945)

Vindem TERMOTECI noi, instalații încălzire complete, montaj gratuit, rate. Telefon 0740.848.239. (16310)

Vând PLASĂ GARD ZINCATĂ, PLASĂ RABITZ, CUIE, toată gama de SÂRME, str. VRABIEI 4. Telefon 289997. (14751)

Vând BOLȚARI, calitatea I, 14 modele, prețuri negociabile. Telefon 0745.634.885. (10076)

Vând BOLȚARI OMOLOGAȚI, beton și zgură, la cel mai bun preț. Telefon 0722.621.600, 0722.870.752; 283683. (c. 369)

Vând Opel Record Combi pe dublă, combină muzicală, televizor color, video record, casetofon, mașină, bicicletă 24 viteze. Telefon 0257/218592; 0724.696.872. (16156)

Vând NISIP, BALAST, LEMNE FOC, la domiciliul clientului. Telefon 241278; 0745.272.375. (16311)

Vând garaj, zona Mioriței. Telefon 279336; 0740.063.276. (16218)

Vând LEMNE FOC, NISIP, BALAST, la domiciliu clientului. Telefon 413222. (16044)

Vând BCA - 1.800.000 mc, BLOCURI CERAMICE, ȚIGLĂ, CIMENT, VAR, BINALE. Telefon 211272. (16277)

Vând NISIP, BALAST, LEMNE FOC, la domiciliul clientului. Telefon 214428; 0745.272.375. (16311)

Vând sufragerie „Lengyel"; dormitor „Madrigal"; 2 televizoare color; aragaz; 2 fotolii - măsuță; mochetă 4x3,5; mochetă 3x3; mochetă albastră 4,5 x3; damigene vin - 50 lt - 5 bucăți; damigene 25 l - 2 bucăți; covor persan 3x2,5. Telefon 286545. (15671)

Vând NISIP, BALASTRU, PIATRĂ albă fundație, domiciliul clientului. Telefon 0744.534.601. (15878)

Vând PARCHET fag, stejar, PERVAZURI. Prețuri MINIME. Telefon 235271; 0744.555.338. (15724)

Vând câine mascul Saint-Bernard. Telefon 272126 sau str. Veneției nr. 2A. (16194)

Vând GARNITURI HOL, PIELE NATURALĂ, noi, import ITALIA, preț avantajos. Telefon 0723.201.852. (16103)

Vând baloți paie grâu. Telefon 0257/275585; 0721.594.426; 0721.545.487. (15391)

Vând FĂINĂ BL 55, 7.500 lei/kg + TVA. Telefon 286378, 0724.266.289. (15405)

Vând greblă adunat fân lateral, după tractor mare și mic; cositoare lateral; combinatoare mare și mic. Telefon 468214, 0744.691.081. (16231)

Vând FRIGIDER și CONGELATOARE și TELEVIZOARE cu carcasă plastic și telecomandă; COLȚARE pentru hol. Telefon 468214, 0744.691.081. (16231)

Vând iapă gestantă 4 ani rasa cai grei și un mânz 5 luni, Zădăreni, nr. 531. Telefon 413275. (16288)

Vând BOLȚARI VIBROPRESAȚI 300x250x200, 11.500 lei/buc, mc - 770.000 lei. Telefon 0257 - 281491, 0722.381.750. (16293)

Vând mobilă combinată, bucătărie, cuier antreu, vitrină, dormitor Lengyel, dulap haine, colțar elegant. Telefon 218350. (16308)

CUMPĂRĂRI TERENURI, IMOBILIARE

Cumpăr apartament 2 camere, etaj intermediar. Ofer 10.000 Euro. Telefon 348193.

Cumpăr apartament cu 2 camere, Podgoria - Calea Romanilor, chiar și ultimul etaj, ofer 13.000. Telefon 0723.308.286. (15803)

Cumpăr casă cu teren, cât mai central, ofer 28.000 Euro. Telefon 0723.308.286. (15801)

Cumpăr apartament pe Bd. Revoluției, ofer prețul pieței. Telefon 0744.559.201. (16257)

CUMPĂRĂRI AUTO

Cumpăr talon pentru microbus RENAULT TRAFIC, 2500 cmc, diesel, an 1990. Telefon 473844; 0722.417.988. (p)

Cumpăr Dacia 1300, CIV, numere noi, ofer 6-8 milioane lei. Telefon 0721.060.093. (16234)

Cumpăr Dacia 1310, cu CIV și numere noi, cu probleme caroserie, motor. Telefon 0723.045.296. (16056)

Cumpăr Dacia 1300, anii 1979-1985, cu CIV și numere noi, ofer între 5-11 milioane. Telefon 0723.955.814. (16056)

CUMPĂRĂRI ELECTRO

Cumpăr frigider, ofer 700.000; congelator, combină, ladă frigorifică, ofer 1.200.000-1.500.000. Telefon 273965; 0721.838.968. (8358312)

CUMPĂRĂRI DIVERSE

Cumpăr 20-100 to grâu și porumb boabe. Telefon 0745.037.225. (15837)

Cumpăr pene și coarne de cerb. Telefon 210480; 0742.689.579. (16196)

Cumpăr cărți tipărite înainte de 1944. Telefon 338427. (16200)

Cumpăr mașină spălat Alba Lux - 700.000; aragaz 700.000; butelie - 360.000. Telefon 254461. (16055)

Cumpăr porci cu plata pe loc, Nădlac. Telefon 0257 - 475065. (3913326)

LOCURI DE MUNCĂ

Angajăm BARMANĂ cu experiență și VÂNZĂTORI LEGUME-FRUCTE. Telefon 272270. (16264)

Angajăm CONFECȚIONERE, salar 5.000.000, probă de lucru vineri, ora 18, str. Abrud nr. 26. Telefon 456382. (16307)

SC AGROINDUSTRIALA FÂNTÂNELE SA organizează concurs pentru ocuparea postului de ȘEF SECTOR MECANIC, în data de 14.08.2003, ora 10, la sediul unității din FÂNTÂNELE nr. 116. Informații telefon 250116. (15959)

SOCIETATE COMERCIALĂ angajează personal pentru CONTABILITATE PRIMARĂ, VÂNZĂTOR și FEMEIE de SERVICIU. Telefon 281492; 280389. (15886)

(Continuare în pagina 14)

ABONEAZĂ-TE la ADEVĂRUL

Pentru luna septembrie prețul abonamentului este de 70.000 lei.

Pentru abonați ziarul costă doar 2.800 lei

SE POT FACE ABONAMENTE **și pe trei luni, șase luni și un an** *abonații nefiind afectați de majorările de preț ulterioare.*

Cititorii care doresc să se aboneze la cotidianul ADEVĂRUL și întâmpină dificultăți în contractarea abonamentelor sunt rugați să sune zilnic între orele 8-16 la Oficiul Județean de Poștă Arad (tel. 230.850) sau la redacția ziarului nostru (tel. 281.797)

(Urmare din pagina 13)

SC AQUILA angajează ȘOFER livrator cu experiență și permis conducere de profesionist. Informații 349770. (8358342)

SC RESCO SA angajează OSPĂTARI și VÂNZĂTORI. Informații telefon 281312. (8358343)

Angajăm CAMERISTĂ, AJUTOR OSPĂTAR. C-lea Timișorii 164 - HOTEL PRESIDENT. (16264)

Angajez doi BRUTARI, unul cocător pe vatră, str. Hunedoarei nr. 64. Telefon 284985; 0721.273.817. (16280)

Angajăm VÂNZĂTOARE cu experiență în domeniul alimentar. Salar 4.000.000 lei. Telefon 0788.345.643, 0722.458.101. (15984)

„TOP SECURITY" ARAD, P-ța Sârbească nr. 1, telefon 281410, 280228, angajează PERSONAL PAZĂ. (15818)

Firmă caută TINERE peste 18 ani, doamne orice vârstă pentru FILMĂRI EROTICE (XXX) adulți. Rugăm seriozitate. Telefon 0740.508.413 sau 469081. (15829)

SC angajează BARMANĂ. Telefon 0723.384.607. (p)

Magazinul alimentar „CERNA" angajează VÂNZĂTOARE calificată, cu experiență, vârsta 25-40 ani, salarizare deosebită. Telefon 281581. (16206)

AUTOSERVICE angajează MECANICI AUTO cu experiență. Telefon 0788.412.213. (16152)

CASA CHARME angajează CONFECȚIONERE, salarizare avantajoasă, bonuri, decontare abonament. Telefon 214363, Mucius Scaevola, bloc S1, parter. (16103)

ASIBAN angajează INSPECTORI ASIGURĂRI, maxim 30 ani. Telefon 254746, 254691. (16083)

SECURITY angajează PERSONAL de PAZĂ - INTERVENȚIE, băieți - fete. Telefon 228786. (16068)

Angajez PERSONAL, muncă teren, birou, salar fix, procent. Telefon 213192. (16282)

DANIEL RĂDUCU SRL angajează ȘOFER categoria D; TRANSPORTĂ persoane săptămânal: GERMANIA, ITALIA, FRANȚA, SPANIA și ÎNCHIRIAZĂ microbuze. Telefon 0257 - 531349, 0745.202.337. (16283)

Angajăm MUNCITORI NECALIFICAȚI. Telefon 259704; 264274. (16272)

Angajăm LĂCĂTUȘ MECANIC cu experiență; FEMEIE de SERVICIU. Telefon 280908. (16189)

Angajăm persoană pentru EVIDENȚE PRIMARE (experiență, cunoștințe PC). Telefon 280908. (16189)

Angajăm BARMANĂ. Telefon 289060. (16217)

SC ALCOR SRL angajează LUCRĂTORI PATISERIE. Informații telefon 0745.305.232. (16249)

Angajăm BUCĂTAR. Informații zilnic telefon 250048. (16259)

SC AGROTRANSPORT SA Arad, angajează GESTIONAR. Condiții: studii specialitate, vechime minim 3 ani, str. Poetului, nr. 103. Telefon 273073, 243098. (16262)

Angajăm ZIDARI, FINISORI, SUDORI și MUNCITORI NECALIFICAȚI. Telefon 0788.323.749; 0788.302.675. (16295)

SOCIETATE COMERCIALĂ angajează AGENȚI VÂNZĂRI, GESTIONAR. Condiții: domiciliul stabil în localitatea Arad, experiență. CV-urile se trimit la 0257 - 287482. (16289)

SC PANPRO SRL angajează CONTABIL pentru evidență primară. Cerințe: studii medii, cunoștințe operare PC. Cei interesați vor trimite Curriculul Vitae și scrisoare de intenție pe adresa: SC PANPRO SRL, str. Predeal, nr. 14 Arad, sau pe fax 0257 - 289162. (8358347)

SC PANPRO SRL angajează VÂNZĂTOARE și ȘOFER distribuitor pâine, domiciliul stabil în Arad, experiență în conducere minim 3 ani. Telefon 289162. (8358347)

Angajăm TÂMPLARI UNIVERSALI și femei pentru retuș-finisaj. Informații telefon 381023 sau LIVADA 22. (8358346)

PRESTĂRI SERVICII

Repar ieftin FRIGIDERE, CONGELATOARE. Garanțial. Transport gratuit. Telefon 217451, 0722.417.397. (16075)

Reparații FRIGIDERE, CONGELATOARE. Domiciliul clientului. Garanție 1 an. Telefon 282276, 0740.810.003. (15745)

Execut LUCRĂRI de CONSTRUCȚII, tencuieli, zugrăveli, faianțări, gresieri, modificări interioare, instalații sanitare, etc. Telefon 0740.239.787; 0257-279602. (15958)

SILDOR PROD. Reparații montaj, FRIGORIFICE și AER CONDIȚIONAT. Vânzări VITRINE, RAFTURI și CAMERE FRIGORIFICE, NOI. Telefon 0257-349121, 0257-270622. (c. 32)

Persoană fizică, posesor Dacia papuc, OFER SERVICII DE TRANSPORT. Telefon 0722.475.932.

RENOVĂM rapid locuințe; BOLȚI; GLETUIELI; LAVABILE; VOPSITORII. Telefon 260642, 0724.294.692. (16300)

AUTORIZAT EXECUT: AMENAJĂRI interioare, ZUGRĂVELI, GRESIERI, FAIANȚĂRI, parchet melaminat. Telefon 0742.124.593. (16304)

DIVERSE

Pierdut CIV + TALON pentru MERCEDES TD 300, cu număr înmatriculare CARAȘ SEVERIN (CS). RECOMPENSĂ. Telefon 211131. (16170)

Comisia comunală SINTEA MARE anunță vânzarea spațiu comercial în baza Legii 550/2002, situat la parterul blocului din Sintea Mare, prin licitație publică cu strigare care va avea loc în data de 14.08. 2003, ora 10, la sediul Primăriei comunei Sintea Mare, spațiu compus din 27,4 mp (AF FLORA). Relații suplimentare la domnul CRAINIC VIOREL, secretarul comisiei, sau telefon 520794. Taxa de participare este de 1.500.000 lei iar garanția de participare 10.000.000 lei. (16267)

SC UTA SA Arad, str. Poetului nr. 1 c, telefon 0257 - 240722, fax 0257 - 289810, organizează licitație pentru evaluarea patrimoniului societății. Ofertele se depun la sediul societății până la data de 27 august 2003, ora 15. Ofertanții trebuie să fie evaluatori atestați în domeniu. Caietul de sarcini se ridică de la sediul societății. Se depune o garanție de 12 milioane lei. Deschiderea ofertelor va avea loc în ziua de 28 august 2003, ora 10. (8358348)

PREZICĂTOARE

Angela, Arad. Mă luptam cu o boală crudă de mai mulți ani. Am fost la mulți medici, din București, Cluj, fără rezultate. Am ajuns la doamna

TAMARA,

cu ultima speranță. Mi-a scos argintul viu din corp, pe loc. Acum sunt mulțumită, sănătoasă. Nu am cuvinte să-i mulțumesc TAMAREI. Apelați cu încredere. Telefon 0257/ 368624; 0723.421.156. (16195)

În atenția tuturor arădenilor, mă numesc IULIANA DOKA,

ELENA

mi-a dezlegat CUNUNIA, m-am căsătorit cu bărbatul de care eram despărțită de 2 ani. Mii de mulțumiri. Telefon 0740.873.314; 267519. (16162)

TURISM

OFERTE TURISTICE de EXCEPȚIE. Telefon 253434, 281336. www.siriustravel.ro (15290)

RALU, transport persoane în ITALIA - joi. Telefon 0721.605.913, 0744.842.170; 349947. (16268)

ÎNCHIRIERI

Închiriez (ofer) apartament 2 camere lângî Teatru. Telefon 0722.875.922.

Ofer spre închiriere CABINET STOMATOLOGIC complet dotat. Telefon 0722.722.449. (16096)

Oferim spre închiriere SPAȚII COMERCIALE pentru: MAGAZINE, DEPOZITE, PRODUCȚIE. Telefon 281036. (c. 48)

Închiriez HALĂ 320 mp, zona UTA, preț negociabil. Telefon 272676; 0722.344.626. (15738)

Închiriez apartament 3 camere mobilat, Vlaicu, termen lung, 80 EU + cheltuieli. Telefon 0721.811.770. (16216)

Închiriez (ofer) SPAȚIU AMENAJAT. Telefon 232696 orele 10-18; 0722.810.067. (16225)

Ofer chirie apartament mobilat 90 EU. Telefon 256353. (16285)

Dau spre închiriere apartament contorizat, Miorița, doar pentru ELEVE sau STUDENTE. Informații telefon 0744.606.121. (6363512)

Familie serioasă întreținem locuință pentru a locui oferim cheltuielile. Telefon 260642, 0724.294.692. (16300)

✝ DECESE ✝

Cu adâncă durere în suflet anunțăm încetarea din viață a celui care a fost,

ASTER ERNEST.

Înmormântarea va avea loc astăzi, 11 august 2003, ora 16,30 la Cimitirul Vechi Evreiesc (lângă podul Grădiște). Soția și familia îndoliată.

Cu nemărginită tristețe în suflete anunțăm încetarea, fulgerător, din viață, la doar 43 de ani, a iubitului nostru soț și tată,

VIOREL MARIȘ.

Funeraliile vor avea loc astăzi, ora 16.00, de la Capela Nosferatum din Cimitirul Eternitatea. Profund îndurerate, soția Neli și fiica Ramona.

Cu nemărginită durere în suflet anunțăm decesul celui care a fost soț, tată, bunic și unchi,

MOCUȚA GHEORGHE (JORJ),

din Curtici, în vârstă de 79 ani. Înmormântarea va avea loc astăzi, ora 17.00, de la capela Cimitirului Eternitatea. Familia îndoliată.

Cu adâncă durere anunțăm încetarea din viață a iubitului nostru tată, socru și bunic,

LUCA TEODOR,

în vârstă de 93 ani. Înmormântarea va avea loc azi, 11 august 2003, ora 12, de la Capela Cimitirului Eternitatea. Familia îndoliată.

Cu durere în suflete anunțăm că s-a stins din viață, după o lungă și grea suferință la numai 60 de ani, cea care a fost

ILCA MARIA (Maricica)

Înmormântarea va avea loc astăzi, ora 15.00, de la capela Cimitirului Eternitatea. Își iau un ultim rămas bun soțul Gheorghe, fiica Liliana cu soțul Cristi, nepoata Bianca, surorile Anisia, Anica și Grigore. Îl rugăm pe bunul Dumnezeu să-i dea odihnă veșnică.

Cu adâncă durere anunț încetarea din viață a iubitului meu soț,

URSULESCU IOAN,

în vârstă de 61 ani. Înmormântarea va avea loc azi, 11 august 2003, ora 13, de la Capela Nosferatum din Cimitirul Eternitatea. Soția îndoliată.

Cu adâncă durere anunțăm încetarea din viață a iubitului nostru soț, tată și bunic,

BÂRSAN VASILE,

în vârstă de 70 ani. Înmormântarea va avea loc astăzi, 11 august 2003, ora 14, la Cimitirul din BUJAC. Familia îndoliată.

Cu nemărginită durere în suflet anunțăm încetarea din viață a mult iubitului nostru soț, tată, socru și bunic,

LUCA PETRU,

din Șimand, în vârstă de 76 ani. Înmormântarea va avea loc astăzi, ora 15.00, de la domiciliu (str. Luncii nr. 29A Micălaca). Soția Elena, fiul Petru, nora Adriana și nepoții Adrian și Gigi

✝ CONDOLEANȚE ✝

Un ultim omagiu celui care a fost iubitul nostru frate, cumnat și unchi,

VIOREL MARIȘ.

Transmitem întreaga noastră compasiune și sincere condoleanțe soției Neli și fiicei Ramona. Familia Mariș Emil, Brândușa, Eunice și Tabita.

În aceste momente dramatice, pricinuite de plecarea prea timpurie spre cele veșnice a fratelui nostru drag

VIOREL MARIȘ,

suntem alături de Neli și Ramona și le transmitem cele mai sincere condoleanțe. Frații Adi, Nelu, Emilia, Oli, Florica și Emil cu familiile.

Suntem alături de doamna Neli și fiica Ramona în aceste momente grele pricinuite de pierderea prematură a soțului și tatălui drag,

VIOREL MARIȘ.

Sincere condoleanțe. Foștii colegi ai defunctului de la S. C. Marem.

Suntem alături de familia Mocuța în greaua încercare prin care trece. Familia Albu.

Cu nemărginită durere în suflet aducem un ultim omagiu, celui care ne-a fost bunic,

LUCA TEODOR.

Nepoții PAUL și CĂLIN LUCA. (16303)

Un sincer și pios omagiu celui care a fost

MARIȘ DOREL,

un om deosebit și bun vecin. Sincere condoleanțe familiei îndoliate! Asociația de Proprietari bloc 9, Confecții. (16306)

Suntem alături de colegul nostru ILCA GHEORGHE în greaua încercare pricinuită de decesul soției și transmitem sincere condoleanțe. Colegii de la SC PROSPERA M SRL. (1630)

✝ COMEMORĂRI ✝

Au trecut 6 săptămâni de la moartea fulgerătoare a scumpului nostru soț, tată, bunic

IAKAB ALADAR

din comuna GRĂNICERI. „De ce atunci când ai plecat/ O vorbă tu nu ai lăsat/ De ce ai fost așa grăbit/ La un sfârșit așa de trist/ Ne-ai lăsat îndurerați/ Și pe veci nemângâiați". Dumnezeu să te odihnească în pace! Soția MARIA, copiii: MONA, MITICĂ, nepotica RALUCA; DORINA, PETRE, nepotul PETRICĂ; IOLANDA, GHIȚĂ, nepotica IASMINA; ALADAR, ANDREI și LAURA. (16111)

✝ SERVICII FUNERARE ✝

IN MEMORIAM "KUKI"
Servicii Funerare Complete
Str. M Eminescu Nr.4
IN CURTE
Tel:211.929 - 0723.343.964
Magazin deschis la orice oră
OFERĂ:
SICRIE 10 modele de la 600.000 - 2.800.000
SICRIE LUX 6 modele de la 3.600.000- 10.500.000
SICRIE import 70.000.000 lei
Mânere, șuruburi accesorii
LENJERIE 7 modele de la 350.000 - 1.400.000
GRATUIT ! ! ! !
Transportul sicriului la domiciliu
ÎNBĂLSĂMATUL
Plata în Rate ! ! !
Transport Intern și Internațional

RO STYL COMPANY
SERVICII FUNERARE COMPLETE
PRODUCĂTOR SICRIE
ARAD, STR. M. EMINESCU 22, TELEFON 214.422
Magazin deschis și noaptea
OFERIM
● SICRIE 10 MODELE DE LA 500.000 LA 3.600.000
● SICRIE LUX 4 MODELE DE LA 4.500.000 LA 20.000.000
● LENJERIE DECES 6 MODELE DE LA 300.000 la 2.000.000
● CRUCE, LUMÂNĂRI, PROSOAPE, BATISTE, MÂNERE și ȘURUBURI SICRIU
OFERTĂ SICRIU FAG CRUCE RESPETE 1.500.000
APELÂND LA SERVICII: ÎMBRĂCAT, FORMOLIZAT ȘI TRANSPORT BENEFICIAȚI DE 15% REDUCERE LA SICRIU
TRANSPORT INTERN ȘI INTERNAȚIONAL
▼PLATA ȘI DUPĂ ÎNCASAREA AJUTORULUI DE ÎNMORMÂNTARE.
PĂREREA DVS. CONTEAZĂ!
TELEFON 0744.690.121

(c 326)

Lia Ardelean

vă invită la
Casa de Cultură a Sindicatelor
să cumpărați

Mobilier divers

la prețuri acceptabile

RATE până la 36 de luni AVANS 0

Pe raza municipiului transport și montaj gratuit.

PROGRAM zilnic 8 - 18, sâmbătă 9 - 13.

SOCIETATE CU PROFIL CONSTRUCTII
angajează pentru depozitul propriu

"VANZATOR-GESTIONAR"

Cerinte
- experientă de minim 2 ani în functii similare,
- studii medii sau superioare,
- disponibilitate pentru program prelungit,
- cunostinte de operare PC (MS Office) constituie un avantaj

Se ofera
- un cadru de lucru modern,
- o salarizare motivanta, in functie de realizari
- oportunitatea de a lucra intr-un colectiv dinamic,

(C.A./2003)

Persoanele interesate vor trimite un **CV detaliat**, cel târziu până la 15 august 2003 la fax: 0257-287.703. Numai persoanele selectate pentru interviu vor fi contactate.

În vederea aplicării Hotărârii nr. 200/29 iulie 2003 a CLM Arad

Compania de Transport Public Arad

anunță cetățenii pensionați la limita de vârstă, care beneficiază de pensii de până la 4.000.000 lei, că

POT OBȚINE LEGITIMAȚII DE CĂLĂTORIE GRATUITE,
în intervalul 11-30 august 2003, pe baza căreia
AU DREPTUL DE A CIRCULA GRATUIT CU TRAMVAIUL ÎN MUNICIPIUL ARAD
începând cu data de 15 septembrie 2003,
la următoarele puncte de lucru, în funcție de zona de domiciliu:

Nr. crt.	Punct de lucru	Cartiere arondate
1.	Sediu CTP (sala de ședințe)	Calea 6 Vânători, Vlaicu
2.	Dispecerat UTA	Confecții, Poltura, Bujac, Gai
3.	Autogara nouă	Gara CFR, Piața Spitalului
4.	Agenția Avram Iancu	Centru, Alfa, Pâmeava
5.	Șc. gen. 13 (Grădiște, P. Rareș, 21)	Grădiște
6.	Șc. gen. 22 (Micălaca, Orizont)	Micălaca
7.	Lic. German (Aradul Nou)	Aradul Nou, Sânnicolaul Mic, Subcetate

Pentru a se evita aglomerația, eliberarea legitimațiilor de călătorie se va realiza pe zile, în funcție de inițiala numelui, între orele 8,00-16,00, după următorul program:

Ziua	Inițiala numelui	Ziua	Inițiala numelui
11.08.-luni	A, B, C	21.08-joi	I, K, L, M
12.08-marți	A, B, C,	22.08-vineri	L, M. N
13.08-miercuri	B, C, D,	23.08 sâmbăta	M, N, O
14.08-joi	C, D, E, F.	25.08-luni	N, O, P, Q
15.08-vineri	C, D, E, F	26.08-marți	O, P, Q, R
16.08-sâmbătă	D, E, F, G	27.08-miercuri	P, Q, R, S
18.08-luni	E, F, G, H, J	28.08-joi	R, S, T
19.08-marți	G, H, J, I, K	29.08-vineri	S, T, U, V, X, Z
20.08-miercuri	H, J, I, K, L	30.08-sâmbătă	T, U, V, X, Z

Solicitanții vor avea asupra lor următoarele:
▲ actul de identitate
▲ ultimul cupon de pensie
▲ copie după decizia de pensionare
▲ 15.000 lei/1 (una) legitimație
▲ o fotografie tip pașaport sau buletin recentă

Menționăm de asemenea că pentru celelalte categorii de pensionari (pensie anticipată, boală) și cei pensionați la limita de vârstă cu pensia mai mare de 4.000.000 lei, reducerile la abonamentele urbane acordate până acum rămân în continuare valabile, astfel:

- **85% REDUCERE din contravaloarea abonamentului pentru cei a căror pensie lunară se situează sub 2.500.000 lei**
- **50% REDUCERE din contravaloarea abonamentului pentru cei a căror pensie lunară se situează peste 2.500.000 lei**

După data de 30 august 2003, legitimațiile de călătorie gratuită se vor elibera la sediul CTP, în perioada 1-15 septembrie 2003.

(CP 523/2003)

S.C. Construction House S.R.L.
Arad, Str. Pădurii nr. 49, tel. 214.633, 254.457

Produce UȘI interioare moderne, tip american

Vinde toată gama de MATERIALE DE CONSTRUCȚII ȘI ELECTRICE

TÂMPLĂRIE PVC și AL
Prețuri NEGOCIABILE
Montaj - Demontaj - gratuit
EXCLUSIV AL-PLAST

Calea Radnei bl. 108 C, tel. 210.280

(c.629)

POLICLINICA LASER-SYSTEM

Nou!

Specialități:
* stomatologie
* chirurgie maxilo-facială
* ginecologie
* EEG
* endocrinologie
* neurologie
* oftalmologie
* chirurgie plastică și estetică
* dermato-venerologie
* gastroenterologie
* fizioterapie
* interne
* cardiologie
* ORL
* N.P.I. (Neuropsihiatrie-Infantilă)
* chirurgie
* pediatrie
* oncologie
* infecțioase

Zilnic orele 8 - 20
str. Andrei Șaguna nr. 14
(lângă Franckmar)
telefon: 0257 - 213.211

(c.p. 512/2003)

BUCURĂ-TE DE MARE!

A50

SIEMENS Mobile

- Ușor de utilizat – apasă doar o singură tastă pentru cifre sau funcții
- Mereu la îndemână – mic și ușor: numai 97 g
- Întotdeauna în acțiune – peste 10 zile perioadă de standby* și până la 5 ore timp de convorbire*
- Original în orice moment – adăugând imagine și sunet SMS-ului

* în funcție de condițiile locale și de rețea

Abonează-te la CONNEX cu Siemens A50 și primești cadou un Surf Siemens Mobile.*

* ofertă în limita stocului disponibil

19.– USD

Vino la Connex** în perioada 11 iulie – 11 august 2003 și profită de oferta specială Siemens.

** promoție desfășurată numai în Reprezentanțele de Vânzări CONNEX și magazinele dealerilor CONNEX marcate la intrare cu semnul Surf Siemens Mobile.

ACCEPTĂ PROVOCAREA!

(3534539)

S.C. SATLINE S.R.L. TELEFON 251.461, 0744/507.211 SHOW ROOM ARAD, Piata Mihai Viteazul - BL. M7 - PARTER
TÂMPLĂRIE DIN ALUMINIU ŞI P.V.C. NOU! RATE / 5 ani AVANS 0
CU GEAM TERMOPAN; PROFILE PVC TROCAL Germania; PROFILE ALUMINIU Grecia (c.80)

CORAURA Telefon : 270525
CORAURA Telefon : 270525
Rate fixe
avantaje
·perioada maximă 3 ani
·fără girant
·avans 0%
·rate mici dobândă mică
instalare gratuită
Transport GRATUIT în tot județul
(c.15/2003)

MEDIASOFT
Arad, str.Av.Ioan Sava nr.5, tel/fax 0257-255886
Centru de Formare Profesionala-Medierea Muncii
Organizează CURSURI
1.Operator calculator şi reţele de calculatoare (iniţiere Windows, Word, Internet, NC, baze de date) din 08.08.03 după masa şi 14.08.03 dimineaţa
2.Contabilitate (teorie, practică)-21.08.03 după masa
3. Secretariat computerizat -18.08.03- după masa (tehnoredactare WORD, utilizare Internet)
4.Programator ajutor(Access) -11.08.03-după masa
5. Internet (crearea pagini Web-Html),PowerPoint- din 11.08.2003 după masa
6. Proiectare asistata (AutoCad) - 30.08.2003
7. Utilizare Excel -02.09.2003 - după masa
8. Limba engleza - 01.09.2003 - după masa
Diplome avizate de Ministerul Educaţiei şi Cercetării.
Servicii de mediere a FORTEI DE MUNCĂ
(2639222)

AMA GRUP INTERNATIONAL
!! CELE MAI MICI PRETURI !!
anvelope radiale GOOD YEAR şi SAVA (TURISME, CAMIONETE, CAMIOANE)
toata gama de anvelope DANUBIANA
6.990.000 lei
ANVELOPA TRACTOR SPATE (14.00 - 38/8PR)
telefon: 0257.270.262
Arad, str. Câmpul Liniştii, nr. 1 (fost TOFAN GRUP)
(C.A./2003)

(c.652) MB ARAD, STR. CAIUS IACOB BL.R FOSTUL Mag. CĂMINUL (lângă BANC POST)
TÂMPLĂRIE PVC CU GEAM TERMOPAN
[RATE până la 5 ani avans zero]
CALITATE GERMANĂ GEALAN Fenster-Systeme
Cel mai bun! Cel mai ieftin!
Tel: 0257-213.145, 0788.391.769, 0788.391.770, 0722.528.185

S.C. B.A.P.D. S.A. Arad
Vinde prin magazinele de specialitate situate în Arad, cât şi în judeţ:
Ineu, Pâncota, Sebiş, Lipova, Sântana, Chişineu-Criş, Şimand
următoarele produse:
- Cabluri şi conductori electrici
- Aparataj de joasă şi medie tensiune
- Corpuri de iluminat
- Condensatori şi motoare electrice
- Aparataj electrocasnic
- Organe de asamblare
- Cuie
- Sârmă de bobinaj
- O gamă largă de scule
- Cauciucuri, furtune, curele trapezoidale,
- Vopsele, grunduri
- Biciclete
- Contoare pentru branşament şi apartament
- Klingerit
- Electrozi şi sârmă sudură

PREŢURILE SUNT FĂRĂ CONCURENŢĂ
Pentru cantităţi mari de marfă Acordăm posibilitatea de negociere a preţului precum şi transport până la client.
Informaţii la tel. 0257-281165
Executăm: diverse scule şi matriţe de orice complexitate.
Informaţii la tel. 0257-270360 sau 0257-270367.

S.C. REMAT S.A. Arad
angajează
Director economic
Condiţii:
- studii superioare de specialitate
- experienţa în domeniu minim 5 ani
- cunoştinţe operare PC

Informaţii la telefon 0744.770.648.
Mecanici utilaje
Cererea pentru concurs şi C.V.-ul se depun la sediul societăţii:
S.C. REMAT S.A. Arad
Str. Câmpul Liniştii nr. 1
Tel. 281.760, 246.124
(c.432/2003)

Societate comercială de instalaţii termice şi sanitare
Angajează
manipulant marfă
Condiţii:
▲ studii medii
▲ domiciliul stabil în Arad
▲ disponibilitate la program prelungit
▲ permis conducere categ. B
Pentru relaţii sunaţi la 271.052; 275.600 sau la 0722.450.780
(2639223)

S.C. BLACK SEA SUPPLIERS SRL
Str. Ursului 21, tel. 271.052, 275.600
Importator direct
vinde din stoc
■ Centrale termice IMMERGAS
Numărul 1 în Italia, acum şi în România!
tiraj forţat EOLO STAR 19.400.000 LEI
EOLO MINI 21.000.000 LEI
■ Centrale termice BIASI
tiraj forţat 20.500.000 lei
tiraj natural 18.300.000 lei
■ Aer condiţionat AUCMA
9000 BTU 11.000.000 lei
12.000 BTU 12.000.000 lei
cu montaj inclus, în limita traseului de 3 m
■ Cazan combustibil solid VIADRUS
20 KW 20.600.000 lei
25 KW 22.750.000 lei
30 KW 24.900.000 lei
35 KW 27.000.000 lei
40 KW 29.100.000 lei
45 KW 31.300.000 lei
50 KW 33.400.000 lei
ŢEAVĂ şi FITINGURI multistrat, fitinguri cupru, aer condiţionat, baterii, ţevi negre şi zincate, profile pătrate şi rectangulare, robineţi, pompe, hidrofoare.
(C.A./2003)

CONFORTUL TERMIC ARE UN SINGUR NUME!
IMMERGAS CENTRALE TERMICE
NUMĂRUL 1 ÎN ITALIA, ACUM ŞI ÎN ROMÂNIA!
CALITATE ŞI SIGURANŢĂ LA UN PREŢ IMBATABIL!
CERTIFIED QUALITY ISO 9001
În toate magazinele specializate în instalaţii.
(2639089)

WEST BANK S.A.
ARAD, B-dul Revoluției nr. 88
TELEFON: 284.888; FAX: 285.202
WESTERN UNION TRANSFER DE BANI®
Cel mai rapid mod de a primi bani din toată lumea

ADEVĂRUL
Cotidian independent Arad

ASTRA VAGOANE CĂLĂTORI
Singurul producător de confort din domeniu
Str. Petru Rareș 1-3
Tel: 233.651 Fax: 258.168
e-mail: astra.calatori@astrac.rdsar.ro

Anul XV, nr. 3984 | 16 pagini | MARȚI 12 AUGUST 2003 | 5.000 lei
adevarul@arad.ro; adv.pub@arad.ro | http://adevarul.arad.ro
Publicație auditată de BRAT | Tiraj mediu zilnic vândut: 30 531

De la internaționalism la mondializare

D. Zăvoianu

De mai mulți ani, o parte din populația Aradului este preocupată de ridicarea unui monument care să cinstească memoria marilor bărbați care au scris cea mai luminoasă pagină de istorie - făurirea României Mari. Pentru că aici, în Arad, s-au pus bazele acestei mari lucrări, prin strădania reprezentanților Partidului Național Român și a secției române a Partidului Social-Democrat, care au constituit Consiliul Național Român Central, care a organizat și condus în toamna anului 1918 Marea Adunare Națională de la Alba-Iulia, care a hotărât unirea Transilvaniei, a părților ungurene locuite de români, cu România. Este semnificativ că în Arad a apărut ziarul Unirii - „Românul", că aici a funcționat Consiliul Național Român Central, comandamentul Gărzilor Naționale, cât și faptul că unii făuritori ai Unirii au fost arădeni - și amintim, spre aducere aminte, pe Vasile Goldiș, teoreticianul Marii Uniri, pe Ștefan Cicio-Pop, președintele C.. N. R., în a cărui casă a și funcționat acesta, pe Ion Fluieraș, reprezentant al P. S. D. în conducere, pe Ioan Suciu, cel care s-a ocupat de organizarea la Alba-Iulia a marelui eveniment de la 1 Decembrie 1918. Nu în ultimul rând, trebuie amintit episcopul ortodox al Aradului, Ioan Papp cât și alți arădeni care și-au adus contribuția la înfăptuirea acestui act național.

Trebuie să amintim că, deși au existat propuneri în acest sens, Muzeul Județean nu reflectă corespunzător contribuția arădenilor la înfăptuirea Marii Uniri. De asemenea, nu există case memoriale acolo unde a funcționat C. N. R., sau unde a fost redacția ziarului „Românul" și casa lui Vasile Goldiș.

Se cuvine să amintim și să cinstim memoria acelor înaintași care au făcut supremul sacrificiu prin sângele vărsat pentru realizarea acestui ideal, a celor care au căzut răpuși de gloanțele acelor forțe conservatoare care nu voiau să renunțe la bicefala monarhie sau la marele regat al Sfântului Ștefan.

(Continuare în pagina 5)

Al Bano - cucerit de farmecul Aradului

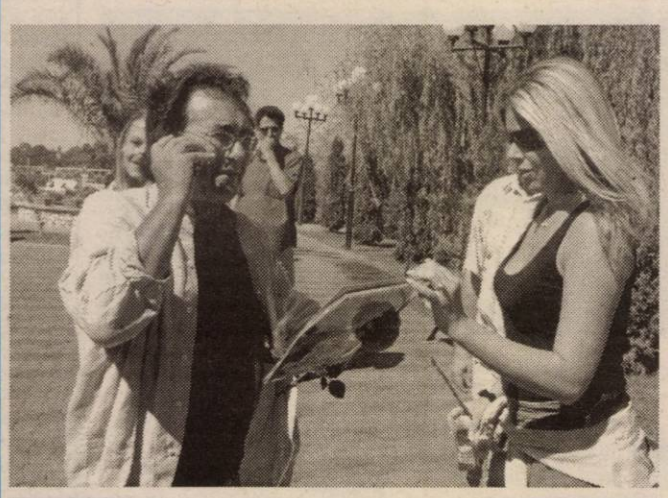

Cu soția la Complexul Călugăreni

Aseară, cu puțin timp înainte de închiderea ediției, s-a finalizat vizita vedetei internaționale Al Bano în județul Arad.

În periplul său, îndrăgitul interpret de muzică ușoară a fost însoțit de **Paula Seling**, precum și de o parte din notabilitățile arădene printre care **Caius Parpală**, președintele CJA, **Dorel Popa**, primarul municipiului Arad, **Rodica Borza** - consilier municipal și **Edeleni Coloman**, directorul GCA, principalul organizator al recent încheiatului festival „Zilele Aradului".

După simpozionul dedicat luptei anti-drog, urmat de o conferință de presă la țărm, gazdele l-au condus la Mănăstirea Hodoș-Bodrog pentru o scurtă vizită de informare și recules. A urmat un scurt popas la Complexul de agrement din Călugăreni pentru o doză de umbră și răcoare.

Vizita a continuat în Podgoria Aradului, la vinoteca „Barațca", unde oaspetele nostru de onoare s-a simțit în elementul său: pentru Al Bano, producerea vinului este a doua pasiune după muzică, fiind în același timp afacere moștenită în familie.

În urma degustărilor, maestrul italian a acordat note maxime pentru toate eșantioanele, care de care mai ademenitoare prin aromă și culoare.

Vizita s-a finalizat printr-un clinchet cristalin de pahare. Amănunte picante despre relația sa specială cu Aradul într-un număr viitor al ziarului nostru. Deocamdată, vă prezentăm în pagina 4 doar câteva instantanee surprinse de fotoreporterul nostru în timpul vizitei.

Nadia Bodran
Foto: Ștefan Matyaș

Țăranii pot obține bani de la stat

Discuție cu ing. AUREL MICOROI, specialist la Direcția Agricolă

– Domnule inginer Aurel Micoroi, după seceriș producătorii agricoli au nevoie de bani pentru reluarea ciclului de producție, respectiv executarea arăturilor de vară. Din semnalele primite de la țărani, cum reușesc aceștia să-și valorifice produsele?

– În privința grâului, din câte cunosc eu, nu sunt probleme deosebite, în sensul că producătorii au cui să vândă grâul. Pe piața de grâu se practică prețuri cuprinse între 5.500-6.000 lei/kg. Fiecare procedează în funcție de puterea sa financiară, cei care n-au bani vor să vândă acum, iar cei care au bani așteaptă un preț mai bun. Este de așteptat ca prețul grâului să crească dar asta mai târziu. Sigur, țăranii au acum nevoie de bani pentru executarea arăturilor.

Sub 3000 kg grâu/ha lucrezi în pierdere

– La un preț de 5.500-6.000 lei/kg de grâu, ce producție ar fi trebuit să obțină un agricultor ca să se situeze în limitele rentabilității?

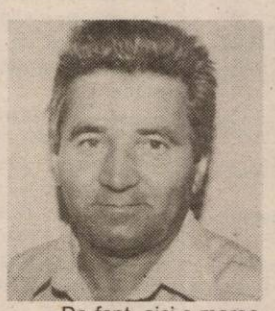

– De fapt, aici e marea problemă, pentru ca un producător agricol să fie rentabil este obligatoriu ca el să fi obținut cel puțin 3.000 kg/ha. O astfel de producție i-ar aduce un beneficiu situat undeva între 10-15 la sută. În schimb, la producții de sub 2.500 kg/ha de grâu, deja nu mai putem vorbi de rentabilitate. De aceea, toți așteaptă cu sufletul la gură subvențiile.

Cosmin Trif

(Continuare în pag. 7)

George Medințu a fost trimis în judecată

Fostul vicepreședinte al PSD Arad, Gheorghe Medințu, a fost trimis în judecată, luni, împreună cu alți 13 inculpați pentru comiterea mai multor infracțiuni soldate cu obținerea ilegală a unor credite de peste două mii de miliarde de lei. Membrii lotului sînt acuzați de corupție, sau a unor infracțiuni asimilate sau în legătură directă cu infracțiunile de corupție,, a informat Parchetul Național Anticorupție (PNA) Potrivit sursei citate, procurorii Parchetului Național Anticorupție au probat activități infracționale desfășurate în perioada ianuarie 2002- februarie 2003, în principal de Gheorghe Medințu - administrator al S.C. Expomarket Jackson SRL Arad și Dan Gabriel Boric - director al Agenției Comerciale - Sucursala PECO Arad, activități care ar fi constat în crearea unui mecanism financiar bancar realizat prin emiterea fără drept a unor file cec și bilete la ordin de către Boric și utilizarea acestora drept garanție pentru obținerea unor credite bancare în valoare de peste două mii de miliarde lei de către societățile lui Medințu și ale altor învinuiți.

Profund mișcat de numeroasele mesaje de condoleanțe primite

doresc să mulțumesc în mod special redacției ziarului „ADEVĂRUL", precum și tuturor celor care au fost alături de mine și de familia mea,

în aceste momente de grea încercare, exprimându-și sentimentele de compasiune, înțelegere și solidaritate.

Dorel POPA,
Primarul Municipiului Arad.

(3534780)

În acest număr

- Zilele Aradului văzute din culise — *Pag. 3*
- Interviu cu Mircea Rednic, antrenorul echipei Rapid — *Pag. 10*
- O alternativă pentru timpul liber — *Pag. 6*
- Averile aleșilor locali din Apateu — *Pag. 5*
- Concluziile unui sondaj CURS — *Pag. 5*
- A început distribuirea legitimațiilor pentru transportul gratuit cu tramvaiul — *Pag. 8*
- Sănătate — *Pag. 9*

Husqvarna
Fără girant avans
Hidrofor - stropitoare
Pompe - motocultoare
Mașini tuns iarbă
RATE
Tel: 281.492 280.389

ASIROM
În cadrul Campaniei promoționale
„Vara 2003 e vara ASIROM"
se acordă importante
reduceri de prime la asigurările nou încheiate:
◆ 10% la CASCO
◆ 15% la Asigurarea clădirilor și a bunurilor
Durata campaniei: până în 31 august 2003
(3401746)

PARKTRONIC
Cel mai modern sistem de parcare din România
Avantajele sistemului de parcare cu plata PARKTRONIC:
- plata in functie de durata parcarii (35 min, 70 min, 110 min., etc)
- parcometrele functioneaza cu carduri reincarcabile, nu trebuie sa aveti numerar la dvs.
- tichetele eliberate de parcometre sunt valabile pentru toata durata platita, indiferent de locul unde parcati
TELVERDE GRATUIT
08008.09009

ÎNCHIRIEZ SPAȚII PRODUCȚIE
500 m², 1000 m² , 1500 m² – cu toate utilitățile
TELEFOANE
272.812, 0721.269.706

Meditația zilei

Buna cunoaștere a lucrurilor îți dă puterea și luciditatea de a înfrunta orice va veni.

Calendar

✎ Astăzi, Soarele răsare la ora 5 și 48 de minute și apune la ora 20 și 36 de minute.

✎ Au trecut 221 de zile din acest an. Au mai rămas 143 de zile până în 2004.

✎ **Praznicul zilei: Biserica ortodoxă:** Sf. Mc. Fotie, Anichit, Pamfil și Capiton. **Biserica greco-catolică:** Sf. M. Fotie și Anicet **Biserica romano-catolică:** Tibor.

A venit barza!

La Arad: Ghereben Emil-Ioan, Horvath Mugurel-Andi; Toader Bianca-Raluca; Vîrtaci Andreea-Raluca, Teodorescu Alexandru Ioan; Dehelean Antonia-Denisa, Ruja Mihai-Alexandru, Gligor Adelina, Suciu Laura, Zimerman Leontin-Marinel, Șranko Raluca-Maria, Selevestru Natalia, Kurila Katrina-Anita, Lungu Andrei-Adelin, Geamăn David-Jordan.

La Ineu: Lingurar Iulia, Ker Claudia, Mașnița Nicoleta, Belean Paula, Trifon Ionel.

Cinematografe

DACIA: Pop Star (SUA) 10; 12; 14; 16; 18; 20

MUREȘUL: Blanche (Fr.) 10; 12; 14; 16; 18

ARTA: Prinde-mă, dacă poți (SUA) 15; 17,30; 20

SALA MICĂ: Casa întoarsă pe dos (SUA) 15,30; 18,30

PROGRESUL: Războiul stelelor - ep. II (SUA) 16; Puicuțe bune (SUA) 18

În atenția veteranilor de război

Veteranii de război, văduvele de război și văduvele de veterani de război aparținând de filiala județeană Arad a Ministerului de Interne sunt invitați să participe la Adunarea Generală, organizată marți, 2 septembrie a.c., având ca puncte pe ordinea de zi darea de seamă și alegerea noului comitet. Întrunirea se va desfășura în sala de ședințe a Inspectoratului Județean de Poliție Arad, la ora 10.00.

„Adevărul" vă ascultă

La telefonul dimineții, 280944, între orele 9.00 - 12.00

☎ **Doi cai găsiți.** Familia Costea a găsit în urmă cu o săptămână doi cai la ieșirea din Arad spre Șofronea. Proprietarul își poate recupera animalele pierdute de la domiciliul familiei Costea, str. Ovidiu nr.4, telefon: 270501.

☎ **Acte pierdute.** A fost găsit buletinul de identitate eliberat pe numele **MARINA BRANCOVAN.** Actul poate fi recuperat de la Biroul Sesizări și Reclamații a ziarului Adevărul.

Redactor de serviciu, M. P.

La telefonul după-amiezii, 280944, între orele 15,00-18,00

Gavril Vlăduș, cartier Faleză-Sud: „În tot cartierul nu există o cutie poștală. Ca să trimitem o scrisoare suntem nevoiți să mergem până în oraș.

Gruia Danci, pensionar din satul Sălăjeni, orașul Sebiș, este supărat pe funcționarii care îl obligă să plătească de două ori taxa pentru radio-TV pe luna trecută. O dată pentru contorul electric monofazic și a doua oară pentru contorul trifazic montat la atelierul de tâmplărie. „Urmează să mă taxeze și a treia oră fiindcă pe timp de vară umblu desculț pe ulița satului" - spune el făcând haz de necaz.

Redactor de serviciu, G. K.

Meteo

Vremea va fi moderat frumoasă. Cerul va fi variabil. Vântul va sufla slab la moderat din sector nordic.

Temperatura maximă: 26 la 28°C.

Temperatura minimă: 12 la 15°C.

HOROSCOP

Marți, 12 august 2003

Berbec (21.03-20.04). Se pare că uitați în aceste zile tot mai multe lucruri. Unul dintre acestea ar fi adresa dvs.

Taur (21.04-20.05). Se anunță o zi plină cu peripeții. Spre seară vă veți bucura de atmosfera caldă din familie.

Gemeni (21.05-20.06). Nu încercați să-i cereți astăzi șefului o primă de concediu. În schimb, ați putea să aveți mai multă grijă de sănătatea dvs.

Rac (21.06-22.07). Astăzi vi se recomandă mai multă atenție în cheltuirea banilor și cenzurarea părerilor.

Leu (23.07-22.08). Ziua de astăzi vă aduce o veste neașteptată. Nu ar trebui să vă avântați prea tare înainte de a o verifica.

MOCHETA
Arad, Piața Gării
Telefon 235.221
Mari REDUCERI DE PREȚURI
MONTAJ LA STANDARDE EUROPENE

Fecioara (23.08-22.09). Țineți cu dinții de câteva lucruri insignifiante. Se recomandă să deveniți mult mai cooperant.

Balanța (23.09-22.10) Aveți de lămurit o veche dispută cu un amic. Folosiți-vă creativitatea.

Scorpion (23.10-21.11). O zi bună pentru a uita de grijile cotidiene. În plan financiar, lucrurile nu stau tocmai roz.

Săgetător (22.11-21.12). În viața dvs. a apărut o persoană fermecătoare.

Capricorn (22.12-19.01). Sunteți destul de tensionat în aceste zile. O scurtă perioadă de repaus ar putea îndrepta lucrurile.

Vărsător (20.01-20.02). Veți face o călătorie neașteptată în cursul căreia o să reîntâlniți o cunoștință mai veche.

Peștii (21.02-20.03). Toată lumea vi se adresează astăzi cu rugăminți pe care cu greu le puteți refuza.

CURȘUL VALUTAR

VALORI ÎNREGISTRATE IERI, 11 AUGUST 2003

Denumirea valutei	BNR	BCR		BRD		Banca Transilvania		Banca Românească		Banca Romexterra	
		C	V	C	V	C	V	C	V	C	V
Euro	37396	37000	37500	36920	37370	36300	37400	37100	37530	36880	37480
Dolar S.U.A.	33158	32600	33200	32660	33170	32300	33000	32795	33308	32520	33125
Forint	145	135	150	138	146	137	145	-	-	139	146

Utilitare

PRIMĂRIA MUNICIPIULUI

Program de relații cu publicul (camera 5) luni-miercuri-vin între orele 8-12; marți-joi între orele 8-12; 15-17 - tel. 284.744, t centrală 281.850.

PIEȚE, TÂRGURI

Astăzi este zi de piață la Sebiș, Almaș, Apateu, Semla Sântana, Șilindia, Vârfurile. Târguri săptămânale se desfășoa astăzi la Chișineu Criș, Almaș, Șilindia și Vârfurile.

Mâine, miercuri, va fi zi de piață la Pâncota, Beliu, Bute Șiclău, Macea, Vânători, Pecica, Șiria și zi de târg la Beliu și Bute

FARMACII DE SERVICIU

❒ Farmacia **REMEDIUM** Arad, B-dul Revoluției nr. 52-5 Program luni-vineri: 7,30-20,00; sâmbătă 8,00-14,00. Telef 233195. Eliberează medicamente compensate și gratuite. Farmacia **„OMNIAFARM"**, Calea Aurel Vlaicu, Bl. Z28, cu progra zilnic de la orele 8,00-22,00. Telefon 271724. Eliberează rețete gr tuite și compensate. ❒ Farmacia **LIBRO PHARMA NON STO** Calea Aurel Vlaicu 60-68 (lângă stadionul (UTA) telefon 212.9 Eliberează medicamente compensate și gratuite. ❒ Farmac **TEAHAFARM**, Bd-ul Revoluției nr. 65. Program: luni-vineri 8-2 sâmbătă 9-13. Telefon 254.587. Eliberează medicamente compe sate și gratuite. ❒ Farmacia **ELPIS PHARM** Micălaca, zona Pia Soarelui, str. Voinicilor, colț cu str. Păsunii, Bl. 193, sc. A, part Program: luni-vineri 8-20, sâmbătă 8,30-14. Tel: 259-619.

URGENȚE STOMATOLOGICE

❒ Cabinetul de pe str. Crișan (în spate la Gionelli) are progra non-stop. Telefon: 253794. Cabinetul din B-dul Revoluției nr. 6 ap. 17. Zilnic: conform orarului (robot pe telefon); sâmbătă în 9-14. Telefon: 256.665.

❒ Și Cabinetul Stomatologic din Calea Victoriei nr. 7 A asigu zilnic urgențe, inclusiv sâmbăta, între orele 10-15. Telef 095.565.622.

❒ Cabinetul stomatologic din B-dul Revoluției nr. 95, etaju asigură urgențe, zilnic între orele 8-14, telefon 282184.

❒ Cabinetul Stomatologic din str. Crișan nr. 6 (vizavi Complexul Stomatologic) asigură urgențe stomatologice. Luni-J 13,30-19,00; Vineri: 9,00-15,00. Tel. 338.101.

❒ Cabinetul Stomatologic din str. Românului nr. 4 (lângă a chitățile de pe colț cu Mețianu) asigură zilnic urgențe stomatolog între orele 9-13; 15 - 20. Telefon 0744/752.020; 0723/013.704.

DISPENSAR VETERINAR

Dispensarul veterinar din Aradul Nou efectuează zilnic, or 8-16 (sâmbăta 8-12) examen trichineloscopic, castrare porci ecornarea viteilor, însămânțări artificiale. Telefon 287.298.

CITIRE APOMETRE

Marți, 12 august: Ioan Fătu, Luncii, Poienei, Adrian, Crinu Fabius, Negruzzi, Petru Rareș, Prunului, Turdei, Jirului, M. Manc Sulfinei, Cameliei, Izvor, Marnei, Buziaș, Mircea Vodă, Ulmu Macedoniei, Orfeu, Ciorogariu fără soț, Clujului cu soț, Oituz cu s E. Gîrleanu, Ciocârliei, Veronica Micle, Bârsei, Ștefan Augus Doinaș, Bela Bartok

ÎNTRERUPERI CURENT

Marți, 12 august: Micălaca Bl. 113 (8-15); Liviu Rebrea Clujului (p), Oituz (p), Rațiu (p)

Miercuri, 13 august: Micălaca Bl. 122 (8-15); Venus, Biruin Latină și Abatorului (p) (8-10)

ADMINISTRAȚIA FINANȚELOR PUBLICE

Administrația Finanțelor Publice a municipiului Arad: Asiste contribuabili (impozitul pe venitul global) - telefon 280633, 2807 int. 198 (persoane fizice) și 125 (persoane juridice) între orele 8,(12,00. Informații suplimentare la www.finantearad.ro

TELEFON DE URGENȚĂ LA POLIȚIE: 955

Noul număr de centrală telefonică ale I. J. P. (Inspectora Județean de Poliție) Arad: 207.100.

PROTECȚIA CONSUMATORULUI

B-dul Revoluției, nr. 50. Telefon: 257049.

GARDA FINANCIARĂ

B-dul Revoluției nr. 79, telefon: 281119.

INSPECTORATUL TERITORIAL DE MUNCĂ ARA

Str. Episcopiei nr. 11-13, tel.: 211762, 211862, 257251.

Comenzi tax

☎ ALFA PLUS - 349.349; 256.222
☎ TAXI ALFA - 22.88.88; 25.25.26; 0723.200.301; 0745-50.60.7
☎ TAXI ARAD - 244.244; 274.444; 0722755440
☎ DIESEL STAR - 212.222; 0722.361.011; 0745.645.645
☎ EUROPA - 275.555; 0723.677.555; 0744.828.163
☎ FAVORIT - 280.000; 281.111; 0740083333; 0742409992
☎ GETAX - 280.705; 280.100; 280.548
☎ MIRCO MILI - 230.530; 230.730

Concert extraordinar

Proconsul la Arad

Cunoscuta formație PROCONSUL, laureată a Festivalului „Cerbul de Aur", va susține miercuri, 13 august 2003, un concert extraordinar la Casa de Cultură a Sindicatelor din Arad.

Spectacolul va începe la ora 20,00, iar din program nu vor lipsi cunoscutele piese **„Zbor"**, **„Mi-ai luat inima"**, **Spune-mi despre noi"** etc.

PROCONSUL cântă în componența Bogdan Bodo Marin (voce), Robert Anghelescu (clape), Dragoș Dincă (chitară), Vali Petricenco (tobe) și Florin Barbu (bass). Primul succes major al trupei a apărut în 1999, cu albumul „De la ruși", care a fost pe gustul a mii și mii de fani. Au urmat alte melodii de succes, adevărate șlagăre, lucru confirmat prin pozițiile onorante la Festivalul de la Mamaia, culminând mai apoi cu locul I la „Cerbul de Aur" 2001. Așadar, totul este asigurat pentru a avea parte de o seară magică!

Locuri de muncă disponibile

Agenția de șomaj a județului, situată în Arad, pe str. Ghe. Lazăr, nr. 20, ne-a pus la dispoziție situația locurilor de muncă vacante în aceste zile:

La Arad - agent marketing - 2, agent pază - 10, automacaragist - 1, barman - 1, confecționer îmbrăcăminte - 20, confecționer încălțăminte - 4, dulgher - 5, electrician auto - 1, electrician instalații electrice - 2, excavatorist - 1, gaterist - 3, gunoier - 4, ing. electromecanic - 2, inginer mecanic - 1, inginer economist - 2, ing. autovehicole rutiere - 2, ing. constructor - 10, ing. proiectant - 1, idm - 2, izolator - 6, izolator ventilație - 1, învelitor acoperiș - 5, lăcătuș mecanic - 27, lăcătuș mecanică fină - 3, muncitor necalif. agricultură - 58, mun. necalif. construcții - 20, mecanic auto - 3, manipulant mărfuri - 1, mașinist la mașini aschiere - 3, merceolog - 1, ospătar - 2, paznic - 1, sudor electric - 21, sudor autogen - 3, strungar - 5, secretară -1, șofer autobuz - 11, șef sector exploatare -1, tâmplar -7, vatman - 20, vânzător - 4, vânzător bilete - 1, vopsitor - 5, zidar - 5.

Agenția locală Lipova - casier - 1, contabil șef - 1, geolog - 1, lăcătuș mecanic - 1, muncitor necalif. - 10, mașinist - 2, femeie de serviciu - 1, electrician - 1, ref. comercial - 2, mecanic auto - 1, instalator - 1, zidar - 1, confecționer textile - 15, montator subansamble - 20.

Agenția locală Sebiș - muncitor necalificat - 40

Agenția locală Ineu - dulgher - 1, zidar - 1, zugrav - 1.

„Zilele Aradului" văzute din culise

■ Recitalul Andreei Bălan s-ar fi putut numi „bucuria de a cânta". Contestată de unii, apreciată de alții, frumoasa blondă a demonstrat că este o persoană aparte în peisajul muzicii românești. O dansatoare desăvârșită, plină de o energie molipsitoare, mereu cu zâmbetul pe buze și interpretând live câteva melodii, jumătatea blondă a fostului grup André a electrizat publicul de toate vârstele.

■ Deși ar fi trebuit să urmărim un duet Al Bano-Paula Seling, acest lucru nu s-a mai întâmplat. Supărată de întârzierea de aproape două ore, timp în care Paula ar fi trebuit să aștepte într-un cort amenajat lângă scenă, solista a preferat să plece la hotel și să nu mai urce a doua oară pe scenă. Astfel, Al Bano a apelat la vocea feminină care-i asigură backing-ul vocal, cu care a cântat în duet câteva melodii.

■ Dincolo de refuzul de a mai cânta cu Al Bano, Paula Seling și-a demonstrat încă o dată calitățile vocale impresionante, într-un recital de aproximativ 30 de minute. Alături de ea, pe scenă a urcat și Silvia Ștefănescu, o tânără de mare perspectivă, care deocamdată asigură bakcing-ul vocal al Paulei. Silvia a cântat o melodie în primă audiție, care va apărea pe următorul album al solistei. Materialul va avea zece piese, toate compuse de Paula Seling special pentru mai tânăra ei colaboratoare și prietenă.

■ Pentru a descrie recitalul susținut de Al Bano, cuvintele sunt de prisos. O mare de oameni, de parcă tot Aradul s-ar fi mutat în fața scenei, care se țineau de mâini și cântau din tot sufletul, este o imagine mai mult decât grăitoare. Chiar și copiii de 14-15 ani au fost de-a dreptul entuziasmați de frumusețea șansonetelor italienești.

■ Pentru a nu exista discuții, tragerea la sorți pentru desemnarea câștigătorilor marilor premii puse în joc a fost făcută de un copil din public, care nu știa nici măcar să citească. Micuțul Fane a trebuit introdus în urna imensă, plină de bilete de tom-bolă, pentru a-și putea îndeplini misiunea. Comisia de validare a fost alcătuită din primarul Dorel Popa, directorul Gospodării Comunale, Edeleni Coloman, și un reprezentat al Direcției Generale de Finanțe. Au fost validate doar acele bilete pe care era specificat răspunsul la întrebarea: „Unde se află cel mai mare strand din România?" Răspunsul îl știm cu toții, dar trei bilete extrase au fost invalidate, pentru că posesorii lor nu au răspuns corect.

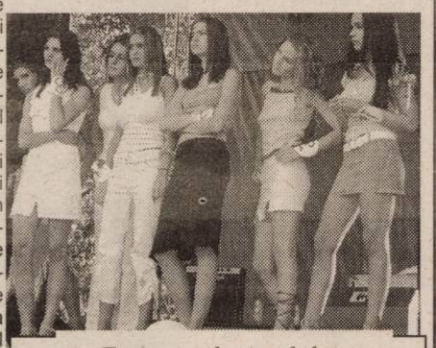

Frumoasele Aradului

■ Focurile de artificii, care au urmat după tragerea la sorți, au fost nemaipomenite. Mii de arădeni au stat cu ochii ațintiți pe cer, timp de mai bine de 15 minute, cât a durat „reprezentația".

■ Deși numărul arădenilor prezenți la strand a depășit chiar și cele mai optimiste așteptări, atât intrarea, cât și părăsirea locului de distracție s-a făcut în cea mai mare ordine, fără nervi, discuții și alte întâmplări neplăcute, spre deosebire de alți ani. Potrivit mai multor voci, ediția a doua a Zilelor Aradului a beneficiat de o organizare ireproșabilă, cum nu s-a întâmplat la nici o altă manifestare de acest gen.

■ Nici incidentele neplăcute n-au lipsit, dar ele s-au înscris în nota obișnuită unei astfel de manifestări. Jandarmii și-au făcut datoria, uneori chiar și cu exces de zel. Un tânăr mai ignorant a refuzat să-i permită d-nei Rodica Borza, secretarul executiv al PSD Arad, să intre în zona rezervată personalităților, pentru că nu avea un ecuson. A fost nevoie de telefoane și intervenții pentru a clarifica lucrurile.

■ Tot din exces de zel, jandarmii care asigurau paza artiștilor le purtau mai mult decât de grijă celor din presă. Nu știm din ce motive, dar jandarmii au găsit de cuviință să interzică celor din mass-media accesul la cortul vedetelor, sau în zona din apropiere. În schimb, amatorii de autografe și tot felul de prieteni și cunoștințe s-au simțit ca la ei acasă printre interpreți, formații, organizatori.

■ De fapt, aceasta este singura disfuncționalitate, care până la urmă și-a găsit o rezolvare, prin grija organizatorilor. În rest, credem că suntem în asentimentul arădenilor când spunem că manifestarea a fost cu adevărat reușită și cu mult peste toate celelate sărbători organizate în anii anteriori.

Sorina Ambruș
Foto: V. Muscă

Premiile tombolei

Premiul cel mare: un VW Polo - Covaci Mădălina * Mobilierul de bucătărie: Vug Gheorghe. * TV Color: Frenț Gheorghe.* Calculator PC: Dulas Lidia.* DVD Player: Zaczko Alexandru * CD Player: Băloiu Sabina * CD Player: Hanc Dorina.

Abonamente Parktronic până la sfârșitul anului: Sărăndan Nicolae, Cișmaș Floare, Roxin Dinu, Fatol Eva, Pașca Nicoleta, Bodea Viorica, Teleki Pavel, Rachici Claudiu, Onoi Ioana, Rațiu Luminița, Topor Marius, Timat Cristina, Gabor Daniela, Jaravete Constantin, Horvat Alexandra, Floare Claudia, Koller Roberth, Pagubă Cornelia, Halic Olivia, Șulea Doina, Cristea Mihaela, Matica Gheorghe, Pagubă Nicoleta, Cruceanu Gheorghe, Pașcaniuc Ciprian, Bodonea Anette, Juncan Ramona, Sabău Marius și Cuparescu Dumitru.

B.O.

Cronica măruntă

● Câștigătoarea concursului Miss Arad, Oana Leonte, are 18 ani, 1,73 metri și e elevă la Grupul Școlar „Aurel Vlaicu". Spune că îi place muzica, dansul și ...își dorește o carieră de proiectant. Nu i-ar displăcea nici cariera în modeling. Iar succesul de zilele trecute ar putea fi o rampă de lansare pentru ea.

● În prima zi a manifestărilor dedicate urbei, pe scena din fața Primăriei au evoluat și elevele Liceului J.G. Tajovsky din Nădlac. Sincronizare aproape perfectă, coregrafie excelentă pe teme muzicale bine alese - au fost doar câteva dintre motivele care au făcut ca arădenii care treceau în acel moment pe bulevard să se oprească și să admire adolescentele. Merită felicitări, atât ele, cât și dascălii care le coordonează.

● Detașamentul 3 Jandarmi din cadrul grupării mobile Timișoara a asigurat ordinea publică la Zilele Aradului cu 60 de angajați. Din fericire, nu au fost incidente majore nici chiar în ultima seară când la Strand au fost peste 35.000 de oameni...

● Cele două telefoane fixe, din apropierea Administrației Strandului, nu mai funcționau de vineri seara. Aparatele Romtelecomului își primeau clienții cu mesajul electronic: OUT OF ORDER. Poate ajunge cineva să la repare măcar astăzi...

● Printre cei mai câștigați după Zilele Aradului au fost comercianții de la Strandul Neptun. Unii au profitat de înghesuială, mărind nejustificat prețurile. O bere costa 20.000 de lei la o terasă iar la alta ...40.000 de lei. Chiar în apropierea scenei prețurile erau și mai mari însă...

● **Ciobanu Costică**, de 19 ani din Semlac, n-avea ocupație. Așa stând lucrurile, s-a gândit să facă „de-o bere" furând de prin gospodăriile vecinilor: de la unul o bicicletă, de la altul o combină muzicală etc. A fost prins, prejudiciul a fost recuperat, iar cei în drept îl cercetează în stare de libertate.

● **Peter Carmen** de 25 de ani, din Arad, a făcut o altă boroboață. Cum i se apropiase sorocul să nască, s-a prezentat la Spitalul Matern declinându-și o altă identitate cu intenția de a abandona copilul la spital. Până la urmă a fost identificată, iar acum e cercetată în libertate.

● Polițiștii de frontieră și Garda Financiară Arad au organizat, duminică seara, un filtru pe șoseaua spre vama Nădlac. Acțiunea s-a soldat cu confiscarea a 900 de pachete de cărți de joc și a 1600 de baterii R16, în valoare totală de 20 de milioane de lei.

● Prefectul Dan Ungureanu a ținut să-și exprime mulțumirea legată de modul în care s-au desfășurat manifestările organizate cu prilejul Zilelor Aradului. „Succesul", consideră dumnealui, „se datorează faptului, că spre deosebire de alți ani, organizatorii s-au adresat simultan mai multor categorii de vârstă și gusturi muzicale".

S-a soluționat criza autorizațiilor de transport

Ministerul Transporturilor, Comunicațiilor și Turismului a reușit să deblocheze criza autorizațiilor de transport internațional de mărfuri, adoptând o serie de măsuri agreate de Uniunea Europeană. În acest fel, reprezentanții autorităților au dat curs demersurilor transportatorilor care se plângeau de lipsă de documente, lucru care a făcut ca piața neagră să înflorească.

Pentru a evita tentativele de achiziționare a unor autorizații ilegale, se va intoduce „alocarea electronică" și distribuirea lor prin punctele de frontieră. Ministerul a dispus, de asemenea, alcătuirea unei noi comisii care să monitorizeze activitatea de alocare a acestor autorizații - comisie în care sunt reprezentate, în mare parte, asociațiile și uniunile profesionale. Programul va fi îmbunătățit și prin colaborarea cu Ministerul Comunicațiilor.

L. Buțiu

S.C. EURO TRANS S.R.L. ȘIRIA
EFECTUEAZĂ TRANSPORT DE MARFĂ
CU AUTOCAMIOANE DE 20 TONE
ACHIZIȚIONEAZĂ DEȘEURI DE FIER VECHI
ÎN CANTITĂȚI MARI
VINDE AUTOCAMIOANE „ROMAN"
INFORMAȚII: ȘIRIA, STR. GĂRII, NR. 2073
Tel.: 0723.404.010 0722.731.413
0257/531.128
(c.p. 105/2003)

25 de miliarde de lei pentru IMM-uri

Agenția Județeană de Ocupare a Forței de Muncă, (AJOFM) Arad acordă credite Întreprinderilor Mici și Mijlocii (IMM) din fondul asigurărilor pentru șomaj. Creditele sunt destinate întreprinderilor mici și mijlocii, unităților cooperatiste, asociațiilor familiale și persoanelor fizice autorizate care creează noi locuri de muncă, precum și șomerilor care înființează întreprinderi, care activează în sfera producției, serviciilor și turismului.

Prin această măsură de combatere activă a șomajului, se dorește sprijinirea micilor întreprinzători, un segment deosebit de important al economiei, care trebuie să devină principala sursă de locuri de muncă. Valoarea unui credit depinde de numărul locurilor de muncă nou create și de aportul propriu al solicitantului, iar suma acordată pentru fiecare loc de muncă creat este de 100 de milioane de lei. Creditele vor fi acordate pe o perioadă de trei ani pentru investiții și de până la un an pentru finanțarea stocurilor de materii prime și materiale. Dobânda la creditul acordat va fi de 50% din dobânda de referință stabilită de Banca Națională Română (BNR). Fondul alocat de AJOFM Arad în acest an pentru creditarea IMM-urilor este de 25 de miliarde de lei.

Pentru cei interesați, documentația necesară este cea uzuală pentru solicitarea unui credit de la BCR și se depune la AJOFM Arad. Garanțiile oferite de solicitanți trebule să fie reale și personale (proprii sau de tip fidejusiune, girant, scrisoare de garanție) și să acopere valoarea creditului și a dobânzilor aferente.

De la începutul anului și până în prezent, la AJOFM Arad au fost depuse opt documentații pentru care s-a solicitat un credit de 2,966 de miliarde de lei, pentru crearea a 30 noi locuri de muncă, din care 15 pentru persoanele provenite din rândul șomerilor. Din totalul celor opt dosare depuse, de către agenții economici, trei dintre ele au fost aprobate. Creditul acordat a fost de 1,731 de miliarde de lei.

„Acordarea acestor credite se consideră un ajutor pentru agenții economici și totodată pentru persoanele care caută un loc de muncă.“, ne-a declarat **Claudia Miuțescu**, purtător de cuvânt în cadrul AJOFM Arad.

Mihaela Gogota

AL BANO - cucerit de farmecul Aradului

La Mănăstirea Hodoș-Bodrog

La întâlnirea cu tinerii, pe probleme de luptă împotriva drogurilor

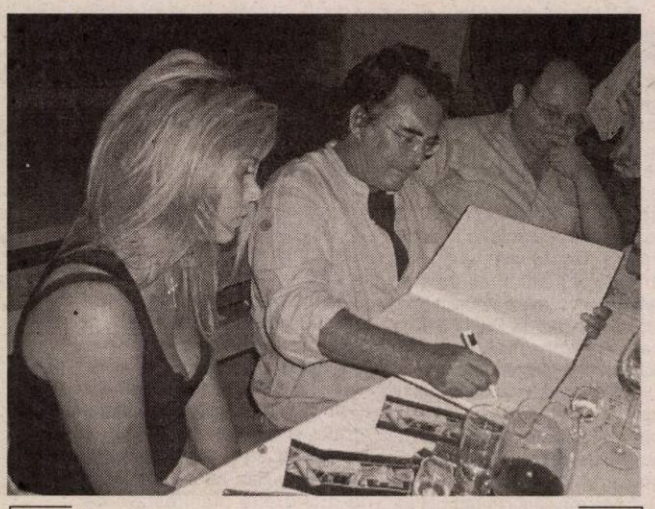

Semnând în Cartea de Onoare...

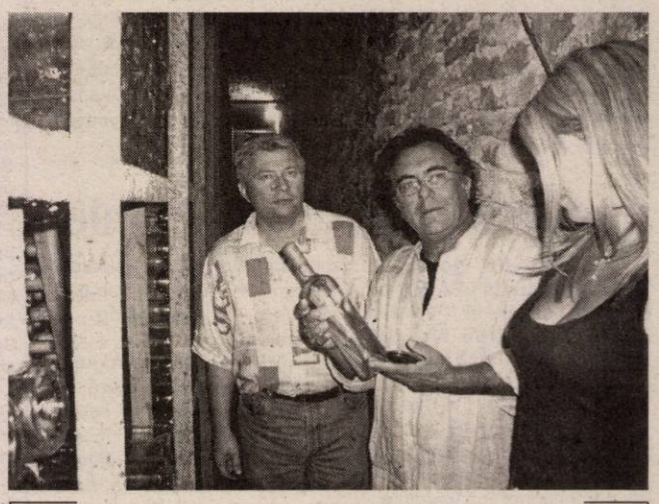

... la Vinoteca Barațca

MARȚI, 12 AUGUST 2003

TVR 1

7,00 Jurnalul de dimineață
7,15 ABC utilitar
7,30 Odiseea dimineții
8,00 Matinal de vacanță
9,00 Worzel Gummidge, sperietoarea vorbitoare - s.
9,30 Vacanță în stil mare
11,00 Unu și unu - rel.
12,00 Dragoste și răzbunare - s., rel.
13,00 Tezaur folcloric-rel.
14,00 Jurnalul de prânz
14,30 Puncte cardinale
15,00 În 'mintea lui Herman -s.
15,30 Kronika
16,50 Destine secrete - s.(AP)
17,40 Dragon Ball Z - d.a.
18,05 Dragoste și răzbunare - s. (AP)
19,00 Jurnal. Meteo. Sport
19,45 Cerbul de aur
20,00 Donator necunoscut - thriller, SUA, 1995, cu Peter Onorati
22,00 Unitatea specială 2 - s.
23,00 Jurnalul de noapte
23,50 Retrospectivă International Herald Tribune
0,00 Taverna estival
1,00 Zaide - dramă, Franța, 2001, cu Jeanne Moreau

TVR 2

8,00 Miracole - s., rel.
9,00 Documentar
9,30 Rod, Lucy și prietenii lor extratereștri - s.
10,00 Tonomatul DP2
12,00 Tineri și îndrăgostiți - s., rel.
13,00 Știri
13,10 Tribuna partidelor...
13,40 Desene animate
15,00 Toți împreună
16,00 Tineri și îndrăgostiți - s.
17,00 Banatica (emisiune în limba germană)
17,30 Universul culturii
18,30 Știri regionale
19,00 Saint-Tropez - s.
20,05 Miracole - s.
21,00 Callatis 2003 - Asta-i hora neamului - live
23,30 Teatru. **Ochiul pendulei** de Robert Thomas. cu Iuliana Ciugulea
1,00 Saint-Tropez - s., rel.
2,00 Documentar - rel.
2,30 Povestea lui Ambrose Small - f. rel.
4,00 Documentar - rel.
4,30 Enigmatica Terra - rel.

PRO TV

7,00 Teo - rel.
7,55 Știri vesele cu Dan Bordeianu
8,00 Știrile Pro TV - Ziarul dimineții tale
9,00 (AP) Tânăr și neliniștit - s., rel.
11,00 Familia Bundy - s.
11,45 Învățați engleza cu Victor - rel.
12,00 Capcana timpului - s.
12,55 Știrile Pro Tv
13,30 Părinți și copii - s.
14,30 Te iubesc - s.
16,00 (AP) Tânăr și neliniștit - s.
17,00 Știrile Pro TV
18,00 Tânăr și neliniștit - s.
19,00 Știrile Pro TV * Sport * Vremea
20,00 Mortal Kombat - acțiune, SF, SUA, 1995
22,00 Leana & Costel (12)
22,30 Familia Bundy - s.
23,00 Știrile Pro Tv
23,45 Război submarin - acțiune, SUA, 2001
1,45 Știrile Pro TV
2,00 Zero (16)
2,00 Învățați engleza cu Victor - rel.
2,45 Julian Po - comedie, SUA, 1997, cu Christian Slater, Robin Tunney

TV ACASĂ

6,00 Cealaltă femeie - s., rel.
7,00 Rețeta de acasă
7,15 Învață engleza cu Victor - rel.
7,30 Dragoste și putere - rel.
8,00 Juana - s., rel.
10,15 Pisica sălbatică - s., rel.
12,15 Războinarea - s., rel.
13,05 5' shopping - rel.
13,15 Învață franceza cu Victor
13,40 Secretul iubirii - s.
16,00 (AP) Salome - s.
17,00 (AP) Dragoste și putere - s.
17,30 Povești adevărate
18,00 Rețeta de acasă
18,10 (AP) Cealaltă femeie - s.
19,00 (AP) Pisica sălbatică - s.
* Vremea de acasă
21,00 **(AP) Juana** - s.
22,55 5'shopping
23,00 Războinarea - s. (AP)
0,00 Povești adevărate - rel.
0,25 Salome - s., rel.
1,15 CHAT Acasă
3,00 Amor de cățel - s.
4,30 Învață franceza cu Victor - rel.

HBO

8,00 Global Heresy - comedie, SUA, 2002
9,45 Regele dansează - f. SUA, 2000 (12)
11,40 Surferii - comedie, 1998 (12)
13,10 La graniță - scurt-metraj, SUA, 2002
13,35 102 dalmații - aventuri, SUA, 2000
15,15 Mirajul scenei - dramă, 2000
17,10 Hollywood: Necen-zurat - Anna Nicole Smith - doc.
17,40 Întâlnirea - comedie, SUa, 2001 (12)
19,10 Global Heresy - comedie, SUA, 2002
21,00 Gașca de nebuni - comedie, SUA, 2000 (16)
22,40 Vânzătorii de peruci - comedie, SUA, 2000 (12)
0,25 Gangsterul nr. 1 - acțiune, Anglia, 2000 (12)

PRIMA TV

7,00 Motor
7,30 Filmul și televiziunea - rel.
8,00 Video Star
11,00 O vacanță de milioane
11,30 Detectivi de elită - s.
12,30 (AP) Vânătoarea comorilor - s. (AP)
13,30 (AP) Luna sălbatică - s. (AP)
14,30 (AP) Prietene și rivale - s. (AP)
16,00 Călătorii în lumi paralele - s. (AP)
17,00 Focus 5
17,30 Copiii spun lucruri trăsnite (selecțiuni)
18,00 Focus
19,00 Camera de râs
19,30 Big Brother - Fratele cel mare. Revanșa
20,00 Reuniunea de clasă 2002
22,00 Noaptea devreme
23,00 Focus plus
23,30 Big Brother - Fratele cel mare. Revanșa - rel.
0,00 Dosarele FBI - doc.
0,50 Clubbing Show
1,00 Călătorii în lumi paralele - s., rel.
2,00 Focus plus - rel.
2,30 Chat TV.

ANTENA 1-TV ARAD

6,00 Magazin sportiv - rel.
6,30 Știri TVA - rel.
7,00 Observator * Sport
8,00 MacGyver - s.
9,00 Benny Hill - s., rel.
9,30 Dinozaurii - s.
10,00 Animax
11,00 Zile din viața noastră - s.
12,00 Ispita - s.
13,00 Știrile amiezii
13,15 (AP) Jocul e viața mea - dramă, SUA, 1975
15,00 MacGyver - s.
16,00 Reportajul săptămânii
16,30 Știri Arad * Sport * Meteo
17,00 Știri
17,20 Yago - s.
19,00 Observator * Sport * Meteo
20,00 (AP) Îndoiala - thriller, SUA, 1996
22,00 Observator
22,30 Știri Arad
22,45 Eu, tu tăticu și „tataie“ - s.
23,00 Benny Hill - s.
23,30 Păcate din trecut - dramă, SUA, 1993
1,30 As If - s.
2,00 Observator - rel.
3,00 Ispita - s., rel.
4,00 Yago - s., rel.
5,30 As If - s., rel.

TV RCS

9,00 Underdog show - divertisment
9,30 Știrile RCS 1 - rel.
10,10 Videoclipuri
10,15 Tradiții și folclor
10,30 Cum să-mi îngrijesc câinele - doc.
11,15 Preciosa - s., rel.
12,00 Microb - rel.
13,00 Mistere, farmece, miracole
13,30 Știrile RCS 2 - rel.
14,10 Videoclipuri
14,30 Preciosa - s.
15,15 Videoclipuri
15,30 Life magazin - rel.
17,00 Convietuiri
17,30 Știri RCS 1
18,10 Videoclipuri
18,15 Clanul Capone - f. **(AP)**
19,45 Playabout - s.
20,00 Neon Rider - doc.
21,00 Atitudini - informativ
22,00 Știrile RCS 2
22,40 Ce mult aș vrea să te iubesc - f. (12)
24,00 Închiderea programului

B1 TV

7,10 Ne privește - rel.
7,55 Calendar ecumenic
8,00 Un început nou - d.a.
8,30 Știri
9,00 Viața dimineața
11,00 BH, 90219 - s., rel.
12,00 Fan X
13,00 Trenul vieții - rel.
14,45 Ne privește
16,00 Moștenirea familiei Guldenburg - s., rel.
17,00 Vacanța în direct
18,00 Știri
18,45 Max It
19,00 Beverly Hills, 90210 - s.
20,00 Ediția de seară
20,30 Moștenirea familiei Guldenburg - s.
21,30 Zeii din stele - doc.
22,30 Adrenalina
23,00 Trenul vieții
0,30 Viața în direct - rel.

TELE 7 ABC

8,10 Păstorul cel bun - rel.
10,00 Aqua Viva
10,30 Pe strada felinarelor sparte - s.
11,30 Viitorul azi - rel.
12,00 Vacanțe de pomină
13,00 Martin Luther - f. rel.
15,00 Videoclipuri
17,00 Documentar
18,00 Agent 22 - Nebunul - s.
18,45 Vacanțe de pomină
19,20 Șapte știri
20,00 O zi de mai - f.
22,00 Euro Maxx
22,30 Vacanțe de pomină
23,00 Șapte știri
23,30 Lovitura directă - f. rel.
1,00 Activ FM

REALITATEA TV

7,00 Jurnal
7,15 Trezirea la realitate
10,00 Știri
10,05 Cafeneaua artelor
11,00 Jurnal
11,45 Reportaj
12,15 Tendințe
13,15 Bătălia pentru România
16,00 Jurnal
16,45 Reportaj
17,00 Știri
17,15 SportMania
18,30 O vedetă la mare
19,00 Jurnal
19,15 Reportaj
19,30 În centrul atenției
20,15 Economia
21,00 Jurnal
21,45 Bătălia pentru România
0,00 Știri

Redacția Adevărul nu își asumă răspunderea pentru modificările ulterioare intervenite în programele TV

PSM Arad a „rupt-o” definitiv cu PSD

La conferința de presă de ieri, președintele Mihai Lelik a anunțat că la Plenara de sâmbătă s-a hotărât sistarea oricăror negocieri cu PSD în vederea semnării protocolului de comasare la nivel local. **„Au fost prezenți 20 de președinți de organizații, care au votat în unanimitate, ruperea oricăror legături cu PSD. Cu ceilalți președinți am vorbit la telefon și nici măcar unul nu a fost de acord cu comasarea”.**

Plenara i-a desemnat pe cei cinci delegați la Congresul Extraordinar din 23 August. Până acum, s-au desfășurat plenare în 28 de județe care și-au desemnat delegații la Congres. Joi, Lelik va fi prezent la București, la ședința Comitetului Director. **„După ce voi veni de la București, îi voi trimite d-lui Dorel Popa o scrisoare deschisă, în care îi voi expune motivele pentru care nu suntem de acord cu semnarea protocolului”.**

Orice este posibil, chiar o alianță cu PSD!

Mihai Lelik este de acord cu faptul că și dacă protocolul va fi declarat nul, după alegerile locale PSM va trebui să apeleze la alianțe sau fuziuni pentru alegerile generale. **„Este clar că singuri nu avem șanse de a intra în Parlament și va trebui să facem alianțe sau fuziuni, evident, cu forțe de stânga. Orice este posibil, chiar și o alianță cu PSD. Una este să faci o alianță sau o fuziune și alta este să vinzi hoțește partidul, pentru a primi o funcție. După ce oamenii din teritoriu au muncit, trebuie să-i lași să-și încerce forțele la alegerile locale”.**

Simion Todoca

Politica la țară

„Nu muri, calule, până dă ovăzul!“

- Ce părere aveți de politica actuală din România?

- În ziua de azi nu mai poți să știi ce părere ai despre politică. Fiecare trage spuza pe turta lui.

- Ați fost la vot în 2000?

- Da.

- Cu cine ați votat?

- Cu Iliescu.

- Cum conduce țara partidul de guvernământ?

- Noi l-am ales, noi trebuie să fim cu ei acum.

- Care partid credeți că ar face mai mult pentru România?

- Deocamdată nu mă pot pronunța să spun că ăla sau ăla.

- Nu vă place de nici unul?

- Nu prea văd binele poporului.

- De ce credeți acest lucru?

- Ei văd pentru binele și afacerile lor.

- La viitoarele alegeri cu cine veți vota?

- Să mai vedem.

- PSD-ul se interesează de agricultură?

- A zis ministrul Sârbu că pune baza pe agricultură, dar în loc să o ajute, tot la râpă o trage.

- Ce ar trebui făcut?

- Nu mai face nimeni nimic. Motorina și benzina o scumpesc tot timpul. Apăi, se mai poate face agricultură? Părinții mei au lucrat 30 de ani la colectiv și au o pensie de 540 de mii de lei. Cu banii ăștia nu poți face agricultură.

- PSD-ul a promis că anul viitor va dubla pensia.

- Se tot dublează de câțiva ani. De luni pe marți se dublează. De la vara asta până la vara ce vine și apoi zic că ceva nu-i în regulă și iară zic că o dublează. Nu muri, calule, până dă ovăzul! Așa-i și cu pensia.

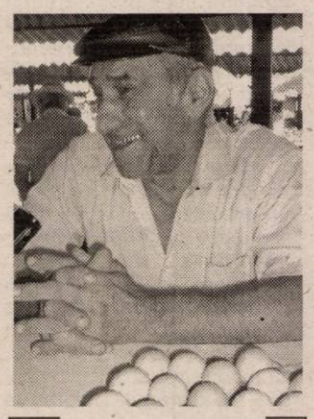

IULIAN MARTIN, 57 de ani, Șiștarovăț

Daniel Albu
Foto: Viorel Musca

Candidații PSD

la Cermei...

În întâmpinarea zilei de 15 august până când a fost prelungit termenul de desfășurare a adunărilor generale PSD, în toate localitățile județului, vicepreședinții filialei arădene a partidului de guvernământ „bat” localitățile pe care le au în directă supraveghere. Astfel, sâmbătă, vicepreședintele PSD Arad, Constantin Buzatu, însoțit de consilierul județean Dumitru Muntoiu (cei doi răspund de aceeași zonă în cadrul formațiunii) au participat la adunările generale ale organizațiilor din Cermei și Craiva.

La Cermei, adunarea generală a desemnat un nou președinte în persoana lui **Flonta Ioan**, acesta înlocuindu-l pe Gheorghiță Cazacu, devenit incompatibil. Ioan Flonta va fi și candidatul PSD, din 2004, la funcția de primar al localității. Totodată, cei prezenți la ședință au desemnat și 11 candidați care vor participa la alegerile de anul viitor pentru a deveni consilieri locali în Cermei.

... la Craiva

La Craiva, adunarea generală a PSD-ului local a stabilit candidatul la primăria localității, Petru Trânc (primar și în acest mandat), precum și 14 candidați pentru Consiliul Local.

A. Olteanu

Ciorbea respinge speculațiile

Președintele PNȚCD Victor Ciorbea a declarat, luni, într-o conferință de presă, că PNȚCD rămîne singurul membru cu drepturi depline în PPE și în Intenaționala Creștin Democrată și a respins speculațiile din ultima vreme privind aderarea PD, PNL, PUR și a Acțiunii Populare la aceste foruri. Ciorbea a spus că PD și PNL nu vor să facă parte din Internaționala Creștin Democrată, nu sînt interesate deocamdată de acest lucru, în timp ce PUR și Acțiunea Populară (AP) "doresc, dar nu pot". Președintele PNȚCD a arătat că PUR și AP ar trebui să îndeplinească anumite criterii pentru a fi membri ai acesto foruri. "Pînă după viitoarele alegeri nu se vor mai produce schimbări. În PPE și Internaționala Creștin Democrată sîntem și rămînem. Ce va fi peste un an, doi sau cinci, vom vedea", a opinat liderul țărănist. Întrebat dacă ar fi posibilă o alianță a PNȚCD cu PUR, Victor Ciorbea a precizat că nu a primit o astfel de ofertă, menționînd că trebuie văzut dacă există o asemenea intenție din partea PUR și dacă aceasta este "serioasă".

Concluziile unui sondaj CURS

Guvernul nu poate schimba în bine situația actuală

Majoritatea românilor crede că țara merge într-o direcție greșită și că actualul Guvern nu este capabil să îmbunătățească situația economico-socială existentă, relevă datele unui sondaj de opinie CURS, comandat de Societatea Academică din România (SAR) și dat publicității luni. Un procent de 62,5 dintre persoanele intervievate cred că în țara noastră lucrurile merg într-o direcție greșită, doar 28 la sută considerînd că evoluția este pozitivă. În același timp, 56,7 la sută dintre respondenți nu cred în capacitatea actualei guvernări de a schimba în bine situația economico-socială a țării, doar 33,7 la sută avînd aprecieri favorabile. În privința corupției, cele mai multe dintre persoanele chestionate (44 la sută) cred că lupta împotriva acestui fenomen îi vizează mai mult pe cei care nu sînt la putere. Un procent de 31 cred că instituțiile care luptă împotriva corupției sînt imparțiale. Jumătate dintre români (51,6 la sută) spun că trăiesc mai prost decît acum un an, 32 la sută afirmă că viața lor este la fel ca anul trecut și doar 15 procente declară că trăiesc mai bine, mai relevă sondajul. În topul instituțiilor care, după părerea repondenților, servesc interesul public, Biserica ocupă primul loc (73,6 la sută), fiind urmată de Armată (66,8 la sută), mass-media (58,3 la sută), Primărie (40,8 la sută), Președinție (39,4 la sută), Poliție (36,9 la sută) și bănci (30,5 la sută). Guvernul se bucură de încrederea a doar 23,7 la sută dintre cetățeni, potrivit sondajului. Procentaje foarte scăzute înregistrează justiția (22,2 la sută), sindicatele (21,4 la sută), Parlamentul (16,6 la sută) și partidele politice (11,3 la sută). Potrivit directorului CURS, Sebastian Lăzăroiu, nivelul de încredere de care se bucură primăriile este în acest moment mult mai ridicat decît în perioada anterioară.

PSD înregistrează o ușoară scădere în preferințele electoratului

PSD ar obține 43 la sută din voturi, dacă duminica viitoare ar avea loc alegeri, însă înregistrează o ușoară tendință de scădere în privința intențiilor de vot ale electoratului, comparativ cu primăvara acestui an, relevă datele sondajului. Dinamica opțiunilor politice, realizată de CURS, arată că, în luna aprilie, PSD cumula 45 la sută din intențiile de vot ale electoratului. Partidul de guvernământ a înregistrat o scădere ușoară, dar constantă și în sondajele de opinie efectuate pînă în primăvara lui 2003. Potrivit directorului CURS, Sebastian Lăzăroiu, PSD pierde electorat în special din mediul urban. O ușoară tendință de creștere, comparativ cu primăvara acestui an, înregistrează PNL, acest partid aflîndu-se pe locul al doilea în preferințele electoratului, cu 18 la sută din intențiile de vot, cu două procente mai mult decît în aprilie. PRM ar înregistra 16 la sută din voturi, iar PD ar obține 10 la sută, cele două formațiuni menținîndu-și același procentaj ca și în primăvară. UDMR păstrează șase la sută din intențiile de vot, fiind urmată de PUR, cu patru procente și PNȚCD cu două procente. Un procent ridicat - 35 la sută din repondenți - spun însă că nu s-au hotărît cu cine votează sau nu merg la vot. Prezentînd o analiză făcută de Societatea Academică din România (SAR), președintele acestei organizații, Alina Mungiu-Pippidi, a apreciat că, în cazul PNL-PD, o formulă optimă ar fi realizarea unei uniuni de partide, după modelul bulgar. Ea a precizat că acest lucru presupune o reorganizare sub forma unui singur partid, cu o singură conducere, dar în interiorul căruia fiecare formațiune își păstrează identitatea.

Liderii PD în județ

Liderii democrați Gheorghe Seculici, Gheorghe Falcă, Nicu Iotcu și Iustin Cionca au avut un sfârșit de săptămână „agitat” din punct de vedere politic. Falcă și Iotcu s-au întâlnit cu membrii și simpatizanții PD din localitățile Craiva, Sebiș și Bocsig. La Craiva a fost prezent și Seculici, pentru a superviza înființarea unui comitet de conducere a organizației, în urma demisiei președintelui Popa, care este funcționar public, deci, este incompatibil.

S. Todoca

Averile aleșilor locali din Apateu

Tulcan Rodica - primar
Terenuri: agricol - 0,5 ha (1998)
intravilan - 0,28 ha în cotă de 6/8 (1999)
Clădiri: o casă de locuit

Horne Cornel Gheorghe - viceprimar
Terneuri: agricol - 8 ha (1998)
Clădiri: o casă de locuit (1993)
Mașini: Dacia (1980), ARO (1980), tractor (1993)

Botaș Florea Radu - consilier local
Mașini: Dacia (1980)

Dreghiciu Mihai - consilier local
Terenuri: agricol - 9,60 ha
Clădiri: o casă de locuit (1994)
Mașini: Dacia (1990) și un tractor (1994)

Malița Ioan - consilier local
Mașini: două autoturisme Dacia (1999, 2002)

Malița Teodor - consilier local
Mașini: Dacia (2000)

Matei Mihai - consilier local
Clădiri: două case de locuit
Mașini: un tractor (1977)

Misca Teodor - consilier local
Clădiri: un apartament (2001)
Mașini: Renault (1986)

Onea Flore - consilier local
Mașini: Dacia (1979)

Rus Florian - consilier local
Terenuri: agricole - 3,15 (1991)
intravilan - 0,15 ha (2000)
Clădiri: o casă de locuit (2000)

Sărac Ioan - consilier local
Terenuri: agricol - 4,50 ha (2000)
Mașini: Opel (1996)

Sărac Vasile - consilier local
Clădiri: o casă de locuit

Stan Auran - consilier local
Clădiri: o casă de locuit (1992)
Mașini: Dacia (1983)

Todoca Teodor - consilier local
Terenuri: agricol - 10 ha (1990)
Intravilan - 1439 (1975)
Clădiri: o casă de locuit (1975)
Mașini: două autoturisme Dacia (1981,1997)

De la internaționalism la mondializare

(Urmare din pagina 1)

Este de neînțeles ca în anul când se împlinesc 85 de ani de la înfăptuirea Marii Uniri să nu existe preocupare din partea autorităților pentru cinstirea înaintașilor, prin demararea lucrărilor pentru ridicarea unui monument al Unirii și a unor busturi ale celor care au acționat aici, la Arad, pentru acest act istoric.

În afară de Fundația „Vasile Goldiș”, prin persoana rectorului acesteia, dl. prof. univ. dr. Aurel Ardelean, nu s-a făcut nimic. Prin străduința acestor instituții academice, s-a ridicat o statuie a marelui bărbat, om politic și intelectual de o mare deschidere - Vasile Goldiș. Au existat unii invidioși care au criticat acest demers, dar ei nu au făcut nimic pentru marii noștri înaintași. Tot din inițiativa d-lui Aurel Ardelean s-a constituit un colectiv, care cuprinde oameni de cultură și politicieni, cu scopul de a demara lucrările pentru un monument închinat Marii Uniri.

Nici aici oficialitățile arădene nu s-au angajat cu absolut nimic, manifestând o reticență greu de înțeles pentru evenimentele de acum 85 de ani, în care Aradul a jucat un rol important.

Se aruncă bani grei de la buget sau din sponsorizări pentru tot felul de manifestări pseudo-culturale sau pentru lucrări edilitare gratuite, dar care presupun comisioane grase pentru o anumită categorie de oameni, unii la granița cu lumea interlopă. Acestora li se bagă bani în buzunar prin tot felul de comisioane de unde se înfruptă și cei care le aranjează, prin licitații, tot felul de lucrări.

Deși, la nivel de țară, avem o guvernare social-democrată, oficialii Aradului înscriși în PSD pentru anumite avantaje, uită că, alături de PNR, și PSD a avut un rol important în pregătirea la Arad și, apoi, înfăptuirea Marii Uniri. Ne miră această tăcere suspectă a Primăriei Aradului și a Consiliului Județean, instituții care patronează unitățile de cultură din județul Arad, și care nu întreprind absolut nimic pentru a ridica un monument care să vorbească peste veacuri de marii bărbați de stat pe care i-a dat județul Arad.

Fie că nu înțeleg importanța lecției de istorie scrise acum 85 de ani, fie slujesc alte interese sau au alte scopuri, oricum, este la fel de grav, este condamnabil să nu se implice oficialitățile în cinstirea înaintașilor arădeni care au binemeritat de la patrie.

Se pare că Aradul, la ora actuală, este condus după alte criterii, este pus la remorca unor interese personale sau de grup, ori la remorca unui spirit străin de valorile perene ale poporului român. Internaționalismul proletar cunoaște azi o variantă americană susținută de unii oficiali vânduți de mulți ani unor interese străine, variantă cunoscută sub numele de mondializare.

La Liceul de arte „Sabin Drăgoi"

Proiectele vacanței mari

Am trecut pe la școală și am întâlnit-o pe **prof. Silvia Demian,** directorul liceului, ocupată cu tot felul de probleme și proiecte. Și pentru ca ele să iasă bine se cuvine atent gândite. Deși a renunțat să plece în concediu, dumneaei se bucură de un program de vară ceva mai lejer.

Aflăm că **plasticienii** sunt într-o **tabără de sculptură**, la Poiana Pinului, în județul Buzău, cu domnul prof. Mihai Păcurar. Pe urmă, tot ei se pregătesc să picteze **capela ortodoxă.** Vor să experimenteze ei înșiși această îndeletnicire. Să pătrundă înțelesurile **icoanei**, să vadă ce înseamnă, în domeniul cultului, arta **culorii**. Profesorii de religie sunt îndrumătorii spirituali. Când va fi gata asta depinde de puterea lor de a învăța ce este iconografia și de a o aplica.

Muzicienii au fost în Italia, la **Torino** și **Florența,** unde au susținut două concerte. **Percuționiștii** au avut în iunie o întâlnire de excepție cu un artist român stabilit în Elveția. Este vorba de percuționistul Mircea Ardelean. Întâlnire senzațională și cu instrumentistul dar și cu instrumentarul său. Violoncelistul **Radu Sinaci** participă, zilele acestea, la un **curs de vară la Sinaia,** condus de maestrul Marin Cazacu.

Ceilalți se pregătesc pentru luna octombrie. Există un proiect foarte ambițios de a realiza **o orchestră multinațională de tineret.** Programul: Haydn - simfonia „Surpriza", Mozart - Uvertura la „Flautul fermecat" și Sabin Drăgoi - Divertisment rustic. Componența ar fi muzicieni din Germania, colegiul Ostendorfer din Neumarkt și primăria din Neumarkt, o prezență activă în acest proiect. Orchestra ar fi **la ediția a treia,** două derulându-se în Germania, Aradul devenind gazda celei de a treia ediții. Apoi **cehi, croați, maghiari, ruși, români.** Asta ar însemna **80 de tineri muzicieni**, care timp de o săptămână sunt oaspeții Aradului. Zilnic vor fi trei-patru ore de repetiții, aici neexistând abateri de la meserie. În rest s-a optat pentru câteva trasee de **turism cultural**.

În paralel, există intenția promovării unui **program vocal:** trei sau **patru coruri** de tineret din România - **Reșița, Brașov, Arad**. Al patrulea ar putea fi francez. Ele să prezinte în biserica arădeană, de 1 noiembrie, la Sărbătoarea Tuturor Sfinților, un **recviem** de **Durufle** (compozitor francez de la începutul secolului XX). Materialul îl va aduce președintele asociațiilor corurilor din România, **dl. Ioan Oarcea** de la Brașov. Va fi o **primă audiție arădeană**. **120** de copii sunt cuprinși în proiectul vocal, ce se adaugă alor **80** componenți ai proiectului instrumental.

La spectacol vor fi invitați **ambasadorii** țărilor ca și **primarii orașelor de unde vin copii**. Concertul va fi momentul final al săptămânii de lucru. Ar fi o dovadă că, în primul rând, **tineretul este cel ce a realizat, înaintea politicienilor, ideea de Europă unită.**

Dana Todor

De la Direcția 5

Secretul lui Marius

Recent, una dintre cele mai apreciate formații românești de la ora actuală, **Direcția 5**, a fost prezentă în orașul nostru. Membrii trupei și-au exprimat, cu toții, preferința pentru publicul arădean. Dintre aceștia, Marius, bateristul formației, a răspuns întrebărilor noastre:

– Ce noutăți le oferiți simpatizanților voștri?

– Lucrăm la un album care va fi lansat, probabil, în toamnă. Încă nu suntem pe deplin hotărâți în privința titlului. Însă sperăm să fie la fel de bine primit de fani ca și albumele anterioare.

- Sunteți din ce în ce mai iubiți și apreciați în toată țara. Care este secretul vostru?

- În primul rând, suntem foarte atenți și receptivi la ceea ce își doresc fanii noștri. Fără ei, totul ar fi în van. Dacă mesajul nostru s-ar lovi de un zid, munca depusă de noi nu ar mai avea sens.

- Munciți mult, să înțelegem. Cum se împacă viața de vedetă cu cea personală?

- Într-adevăr, suntem foarte ocupați și programul nostru nu e constant. Când muncim, nu mai avem timp de nimic. Important e să reușești să ajungi la un echilibru și să fii mulțumit de ceea ce faci.

- Cum vi se pare publicul arădean?

- Cald, receptiv, colaborant și numeros în ce ne privește. Iar noi le mulțumim de fiecare dată când sunt alături de noi!

- Pe când o reîntâlnire cu fanii din Arad?

- Nu avem un program stabilit pe termen foarte lung. Uneori nu știm nici măcar ce urmează să facem mâine... Dar vom reveni, în mod cert, cât de curând.

S. M.

Direcția 5 „vorbește" mai ales pe scenă

O alternativă pentru petrecerea timpului liber:

Turismul montan

Indiferent de vârstă, oamenii se lasă adesea fascinați de natură.Dacă, pentru unii, aceasta oferă doar un spațiu pentru relaxare, alții, pasionați de drumeții și incursiuni în zone puțin umblate, fac din natură un mod de existență.

În afară de frecventarea barurilor din oraș și a bine cunoscutului strand, tinerii arădeni se dovedesc interesați uneori de evadarea din spațiul citadin, dar și de participarea la unele competiții organizate în natură, dovadă numărul mare de participanți la evenimentul cunoscut sub denumirea de **„Cupa prieteniei"**. E vorba despre un concurs de turism montan desfășurat recent, în zona localității Ardeu din Munții Metaliferi. Organizator al evenimentului este **Condor Club Arad**, asociație non-guvernamentală care și-a fixat drept obiectiv protejarea și popularizarea zonei montane din vestul țării.

La cabana Debelagora - Munții Zărandului

Dintre concursurile organizate de club și devenite deja tradiție, cele mai cunoscute și apreciate sunt:

- Lira arădeană - concurs de iarnă, organizat în colaborare cu clubul „Steaua Nordului" și ajuns actualmente la a XVI-a ediție. Dintre probele propuse participanților pot fi menționate: orientare sportivă, probă culturală, expoziții foto, de grafică, proiecții video etc.

- Cupa prieteniei - concurs de vară, organizat 18 ani consecutiv și constând într-o probă de regularitate (aprox. 6 ore de drumeție), probă teoretică (vizând dezvoltarea orizontului informațional al participanților), probă de orientare sportivă, probă culturală și, dacă locația permite, probe de alpinism și speologie (având un caracter practic).

Aceste concursuri anuale, reunind participanți de diferite vârste din întreaga țară, sunt completate de altele, având un caracter local.

Dincolo de faptul că astfel de evenimente sunt pentru tineri o sursă de relaxare și distracție, apare ca evident faptul că activitățile de grup, traversarea împreună a unor momente de criză precum și necesitatea colaborării între participanți dezvoltă o conduită socială flexibilă și adaptabilă. Tinerii sunt puși în situația de a învăța aspecte esențiale privind, spre exemplu, acordarea primului ajutor sau orientarea turistică, iar concursurile în sine dezvoltă spiritul de competiție.

A face o excursie la munte are adesea implicații mult mai profunde decât ne imaginăm. Riscul de accidente crește direct proporțional cu ignoranța participanților. Acesta este și motivul pentru care încadrarea într-un grup experimentat și bine organizat este indispensabilă pentru buna desfășurare a unei expediții. Președintele clubului organizator, prof. Dorel Gureanu, a ținut să precizeze că o excursie la munte implică responsabilitate. Față de sine, față de grup și față de natură. Sunt principii pe care tinerii ar trebui să le cunoască și să le aplice, cu extensie, în viața de zi cu zi.

În altă ordine de idei, încercarea de a oferi tinerilor o educație care să conducă la o conduită ecologică este unul dintre dezideratele politicii mondiale actuale.

„Cupa prieteniei" - ediția a XVIII-a

În acest an, locația concursului a fost proximitatea satului Ardeu, tabăra fiind amplasată în amonte față de localitate.Prima probă a concursului a fost cea de regularitate, desfășurată pe un traseu parțial marcat, străbătând zone de munte, deal și sectoare de chei. În cadrul acestei probe s-a desfășurat și testarea teoretică, vizând următoarele domenii: zona, flora, fauna, meteo, și prim ajutor.

Proba de orientare turistică a avut caracter individual și s-a desfășurat pe aproximativ 2 km., iar proba culturală a inclus cântece, poezii și improvizații la alegerea participanților, singura condiție obligatorie fiind tematica montană.

În spiritul ideilor organizației, pe toată durata concursului s-a ținut cont de păstrarea curățeniei, atât în tabără cât și pe traseu. Pe primul loc s-a situat clubul **„Măgura"** din Orăștie, următoarele poziții fiind ocupate de cluburile **„Steaua Nordului"** și ATM din Arad.

Președintele clubului, alături de alți membri implicați în organizare, au înmânat premiile și diplomele, într-o atmosferă generală de bucurie și regret datorat faptului că evenimentul era pe sfârșite.

De asemenea, au fost acordate diplome celor mai vârstnici participanți, pentru perseverență montană, dar și celor mai tineri excursioniști, în vârstă de doar câțiva anișori.

Cum se poate participa la un astfel de concurs?

Pentru că, dincolo de componenta competițională și sportivă, un astfel de eveniment se dorește a fi o afirmare a Prieteniei și colaborării, alături de echipajele cluburilor participante se pot înscrie în concurs și altele, formate din membrii unei familii, grupuri de prieteni etc. Echipamentul montan este însă obligatoriu și cuprinde: cort, trusă de prim ajutor, lanternă, bidon pentru apă, busolă, pungi pentru reziduuri, fluier, bocanci și pelerină pentru ploaie. De asemenea, **„Condor" Club Arad** solicită din partea tuturor participanților la acțiunile organizate sub egida sa o conduită ecologică.

Proiecte de viitor pentru tinerii arădeni

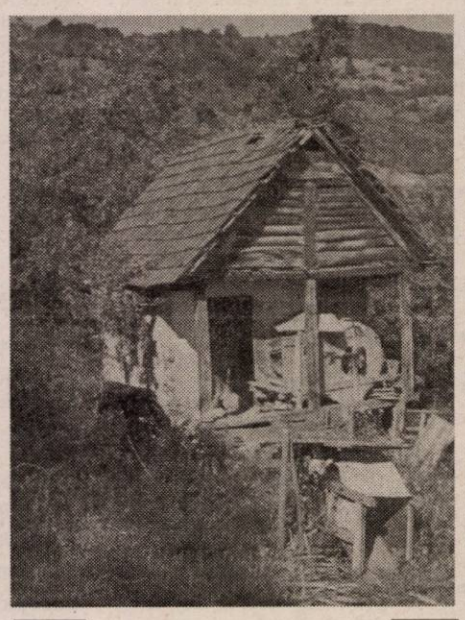

Moară în zona Văsoaia

În prezent, conducerea clubului **„Condor"** Arad are în vedere organizarea unei întregi serii de activități care să creeze o punte de legătură între tineri și natură.

În această perioadă, se desfășoară la Moneasa o tabără internațională de inițiere în domeniul turismului montan. Un proiect de anvergură este organizarea, în primul trimestru al anului ce vine, a unui curs de inițiere în drumeție montană, în ideea de a populariza în rândul tine-rilor anumite zone cu potențial turistic, dar și de a oferi o alternativă în gestionarea timpului liber al acestora.

Nu în ultimul rând, un astfel de curs se vrea o încercare de reducere, printr-o bună informare, a riscului accidentelor montane.

Tinerii pasionați de arta fotografică pot participa la expozițiile **„Pronatura"** organizate în colaborare cu Foto Club Arad.

Se are în vedere și editarea, în scop educațional, a unui CD cu ariile protejate din județul Arad, care ar urma să fie distribuit în școli, precum și editarea unei monografii turistice montane, cu sprijinul Centrului Cultural al Județului Arad.

„Campania verde" este un alt program dezvoltat de membrii clubului, și care vizează educația ecologică, prin organizarea de cursuri și seminarii pe tema protejării mediului ambiant. De asemenea, se are în vedere producerea și distribuirea de filme eco-educaționale în școli și organizarea de tabere pentru studenți, având drept scop inițierea în turism montan.

Managementul ariilor protejate va fi popularizat prin broșuri, ghiduri și alte materiale distribuite tinerilor pentru a încuraja o atitudine responsabilă față de natură în rândul acestora.

Nu în ultimul rând, se lucrează la realizarea unei pagini web dedicată promovării ecoturismului în zona Aradului și pe valea Cernei.

Înscrierea în rândul membrilor unui astfel de club oferă tine-rilor și oportunitatea de a lega noi prietenii, cu atât mai valoroase cu cât sunt probate în contexte adesea dificile, care cer o bună colaborare. „Accesul în rândul nostru este neîngrădit, pentru că noi credem în prietenie", a mai precizat prof. Dorel Gureanu. Tinerilor arădeni li se face, așadar, o invitație. Natura și prietenii îi așteaptă.

S. Milancovici

Țăranii pot obține bani de la stat

Discuție cu ing. AUREL MICOROI, specialist la Direcția Agricolă

☛ (Urmare din pagina 1)

Deocamdată se vorbește de acordarea a 2 milioane de lei pe ha, dar până nu apare un act normativ nu ne putem pronunța în această privință.

– Bun, dar în momentul de față sunt în vigoare și se acordă alte subvenții. Haideți să recapitulăm celelalte categorii de subvenții de care pot beneficia acum producătorii agricoli arădeni.

– Într-o ordine oarecare acestea sunt: pentru motorina, așa numita taxă de drum - 3.600 lei/l; subvenția pentru cei care vând sămânță - 4.000 lei/kg, cu precizarea că aceasta trebuie să fie certificată, tratată și ambalată potrivit normelor în vigoare; subvenții de 50 la sută pentru achiziționarea de instalații de irigat. Una dintre cele mai importante subvenții se acordă pe produs livrat, potrivit H.G. 187, după cum urmează: grâu - 400.000 lei/tonă, orzoaică de bere - 200.000 lei/tonă, iar la cânepă - 800.000 lei/tonă, tutun - 4 milioane 533 mii lei/tonă. Cu precizarea că, pentru a putea beneficia de acest tip de subvenții, producătorul agricol trebuie să fie atestat.

Cine are dreptul la bani

– D-le Micoroi, ce condiții trebuie să îndeplinească un țăran pentru a putea astfel să beneficieze de acești bani?

– Condițiile sunt următoarele: 1) deținerea unui certificat de valoare biologică a semințelor utilizate, 2) respectarea întocmai a tehnologiei de lucru și 3) prezentarea actelor de valorificare a produselor agricole, respectiv a animalelor care, după cum se știe, nu se pot vinde decât unor procesatori autorizați.

– Ce categorii de exploatații agricole pot beneficia de aceste subvenții?

– Absolut toți agricultorii care îndeplinesc condițiile enumerate anterior. Asta înseamnă societățile agricole plus exploatațiile agricole subdimensionate, care însă, atenție, sunt atestate potrivit Ordinului nr. 225 al ministrului.

– Așadar de acești bani pot beneficia chiar și micile exploatații agricole, indiferent de suprafața deținută, cu condiția ca respectiva exploatație să fie atestată?

– Exact. Și mă bucur că abordăm din nou această chestiune care, din păcate, constatăm că nu se prea cunoaște în rândul oamenilor de la țară. Puțini știu că pot obține bani de la stat.

Trei pași pentru atestare

– Atunci, haideți să vedem, cum își poate atesta exploatația un țăran cu 0,5 ha de teren să zicem?

– Pentru ca o persoană să obțină acest atestat trebuie să se prezinte la Primărie cu următoarele documente: 1) copie după B.I., 2) adeverință de la Consiliul Local din care să rezulte că deține teren și (sau) animale iar acestea sunt înscrise în Registrul Agricol și 3) dovada înregistrării la Primărie a exploatației agricole familiale. Dosarul astfel întocmit se depune apoi la Direcția Agricolă Arad.

– Câte exploatații agricole subdimensionate au fost înregistrate în județul nostru?

Viermele vestic a atacat anul acesta și culturile de porumb din județul nostru

– Cam peste 1000...

– Mi se pare un număr foarte mic. De ce?

– După cum am mai spus, din păcate, oamenii de la țară nu știu că există această posibilitate.

– De unde pot aceștia obține primele informații?

– E simplu, de la inginerii noștri, de la orice cameră agricolă din teritoriu.

Cine verifică respectarea tehnologiei?

– D-le Micoroi, printre condițiile care trebuie îndeplinite pentru a putea beneficia de subvenții, observăm una mai... delicată: respectarea întocmai a tehnologiei. Cine verifică acest lucru?

– Inginerii de la camerele agricole. Apoi, verificarea se consemnează într-un proces-verbal.

– Nu v-am întrebat câte dosare de subvenții s-au întocmit până acum?

– 56 pentru grâu și 15 pentru orzoaică de bere.

Aradul, locul II pe țară

– Să revenim puțin la producția de grâu obținută în acest an. Cum ne situăm la nivel național, cu media noastră de 2.700 și ceva de kilograme pe ha?

– Pe locul II pe țară! După Timiș, care are 3.000 kg/ha...

– Înseamnă că nu stăm atât de rău! Ținând cont, se înțelege, de condițiile acestui an. Domnule inginer, cum se își pot apăra țăranii culturile de atacurile viermelui vestic al rădăcinilor de porumb, care, se pare, a făcut ceva „victime" în unele zone din județul nostru?

– Acum nu se mai poate face nimic în această privință. Trebuie să deschidem bine ochii și de acum încolo să practicăm rotația culturilor. Atât la porumb, grâu cât și celelalte culturi.

– Ce le mai recomandați dvs., ca specialist în producția vegetală, agricultorilor din județul nostru?

– Ce pot să le recomand decât să aplice atent tehnologia adecvată fiecărei culturi, să apeleze la inginerii de la camerele agricole ori de câte ori au vreo nedumerire și, nu în ultimul rând, odată cu înființarea culturilor să se gândească și la asigurarea lor.

– Puteți da câteva exemple de cât costă asigurarea unor culturi?

– De exemplu, la grâu, orz, orzoaică, SC AGRAS G.W. practică prețuri de 50-100.000 lei/ha pentru gospodăriile individuale și între 200.000-300.000 lei/ha pentru societățile agricole.

Prețuri de referință la produsele agricole și la animale

(1-9 august)

Piața din Pâncota (sâmbătă)

- **porumb** - 550.000/șinic
- **grâu** - 550.000 lei/șinic
- **orz** - 650.000 lei/șinic
- **ovăz** - 640/660.000 lei/șinic
- **tărâțe** - 5.500 lei/kg

Animale

- purcei (6-8 săptămâni) - 250/450.000 lei/perechea
- porci grași - 18- 20.000 lei/kg
- viței (3 luni) - 2,5-5 milioane lei
- tăurași - 6-8 milioane lei

Piața din Chișineu-Criș (marți)

- **porumb** - 580.000 lei/100 kg
- **orz** - 680-700.000 lei/100 kg
- **ovăz** - 700.000 lei/100 kg
- **grâu** - 580.000 lei/100 kg

Piața din Ineu (vineri)

- **porumb** - 600.000 lei/100 kg
- **grâu** - 580.000 lei/100 kg
- **orz** - 680.000 lei/100 kg.
- **ovăz** - 700.000 lei/100 kg

Arad, piața Obor (vineri)

- **porumb** - 750-800.000 lei/100 kg
- **grâu** - 600.000 lei/100 kg
- **orz** - 650.000 lei/100 kg
- **ovăz** - 700.000 lei/100 kg
- **tărâțe** - 5.500 lei/kg
- **floarea soarelui** - 10.000 lei/kg
- **soia** - 10.000 lei/kg
- **purcei** - 350-450.000 lei/perechea
- **porci grași** - 18 - 20.000 lei/kg

Șinicul este o unitate (neomologată) de volum egală cu aproximativ 80 kg cereale.

Problemele specifice culturilor succesive de tomate

Dr. ing. Petru Vărădie

În ultimii ani s-a extins tot mai mult cultura succesivă a tomatelor în spații protejate, cu perioada de recoltare septembrie-octombrie sau chiar noiembrie, în cazul celor cu posibilități de încălzire.

De multe ori însă, la alegerea varietăților se merge pe experiența pozitivă din culturile extratimpurii, cu toate că, toamna, condițiile climaterice au o evoluție inversă celor din primăvară. Acest lucru influențează diferit o serie de procese fiziologice (legarea florilor, coacerea fructelor, acumularea zahărurilor etc.) și pot fi favorizați anumiți agenți patogeni și dăunători periculoși.

Nutriția minerală este puternic influențată de temperaturile mai scăzute din sol precum și de durata și gradul de iluminare, aflate în continuă scădere. Dacă la culturile din sezon, raportul de echilibru al principalelor elemente nutritive **(N:P:K.Ca:Mg)** este: 1:0,2: 1,4: 0,1: 0,2, - el se modifică devenind 1:0,2:2:0,8:0,3. Acest lucru spune foarte mult despre principiile pe care trebuie să le avem în vedere la realizarea programelor de fertilizare, în plus, fertilizările în exces cu azot pot avea efecte nedorite și în ceea ce privește legarea florilor, coacerea fructelor și acumularea nitraților. Este evident că, în această perioadă, cresc pretențiile plantelor față de potasiu, calciu și magneziu.

Dintre aspectele deranjante, care apar ca urmare a neglijării acestor cerințe, sunt foarte frecvente: **coacerea pătată** sau o colorare mai puțin intensă (carență de potasiu), **gustul fad** al fructelor - ca urmare și a temperaturilor prea scăzute din sol (sub 15°C), **îngroșarea puternică a tulpinilor și o colorare puternică în verde a frunzelor** (datorită excesului de azot). Foarte frecventă este și **cloroza vârfurilor de creștere** (carența de fier) favorizată de excesul de apă din sol și nivelul scăzut al temperaturii solului.

De altfel, în această perioadă plantele sunt supuse la stres prelungit din foarte multe motive. Totuși, principala cauză poate fi identificată în necorelarea principalilor factori de vegetație **(temperatură, lumină, umiditate)** cu cerințele plantelor față de aceștia. De cele mai multe ori, cultivatorii intervin numai asupra factorului căldură, dar și atunci în unele cazuri o fac cu diminuarea luminii (prin aplicarea dublei protecții).

În unele cazuri, aspectele deficitare de nutriție pot fi corectate prin fertilizări compensatorii folosind diferite îngrășăminte chimice **(Ferticare, Cropcare, Kristalon, Azotat de potasiu, Azotat de calciu, Azotat de magneziu, Crop Max etc.)** sau biologice **(Bionat, Extract macerat și fermentat de urzici etc:).**

Condițiile prelungite de stres, pe care le înregistrează plantele în această perioadă, le fac mult mai vulnerabile la atacul unor agenți patogeni și dăunători.

Principalii agenți patogeni care acționează în această perioadă sunt: **Tomato Spotted Wielt Virus** (Virusul ofilirii pătate), **Phytophthora infestans** (mana), **Alternaria tomato** (Pătarea neagră), **Botrytis cinerea** (Putregaiul cenușiu). Dintre dăunători, cei mai frecvenți sunt musculița albă de seră, tripșii și păianjenul roșu comun.

Un caz aparte îl reprezintă virusul ofilirii pătate, înrudit cu boala petelor de bronz, datorită incidenței tot mai mari pe care o înregistrează și în zona noastră. Virusul este transmis în principal de tripsul californian **(Frankliniella occidentalis)**, dar și de alte 5 specii de tripși, putând infecta și alte plante de cultură (petunia, gloxiniile, salata, ardeii). Se presupune că este posibilă transmiterea sa și prin sămânță.

Virusul este cules de larvele de trips, după o hănire de minim 30 minute pe o plantă infectată, dar îl poate transmite numai în faza de adult. Prin urmare, singura metodă eficientă de combatere este prevenirea atacului prin combaterea tripșilor. Acest lucru putând fi realizat prin măsuri agrotehnice și chimice. Dintre măsurile agrotehnice amintesc: igiena culturală (înlăturarea din cultură a plantelor suspecte, combaterea buruienilor); folosirea varietăților cu rezistență genetică **(Havanera F1, Tsunami F1, ZFW 738 F1, Kyllian F1 etc.)**; evitarea vecinității unor culturi preferate de dăunător **(salată, castraveți, fasole, plante floricole etc.)**.

Combaterea chimică a tripșilor se face prin tratamente preventive, folosind produsele: **Mospilan 20 SP 0,06%, Confidor 0,075%, Reldan 40 EC 0,2", Actara 0,03%, Diazol 0,15-0,2% etc.**

Pentru prevenirea instalării manei și a putregaiului o atenție deosebită se va acorda umidității relative a aerului. Trebuie redus la maxim condensul, mai ales în contextul unei luminozități scăzute și al unor temperaturi sub 20°C.

Toaletarea periodică a plantelor poate reduce riscul unor epidemii alături și de combaterea buruienilor din cultură.

Combaterea simultană a celor două grupe de agenți patogeni, pe cale chimică, se poate face folosind amestecuri de tipul: **Rovral 0,05-0,1% + Polyram DF + 0,2%, Sumilex 0,1% + Polyram DF 0,2%, Rovral (Sumilex) + Folpan 80 WP 0,2%, Rovral (Sumilex) + Dithane M 45 = 0,2%, Rovral (Sumilex) + Merpan (Captadin) 0,2% etc.**

În cazul unor condiții favorabile pentru mană, sunt necesare tratamente preventive cu produse sistemice: **Quadris 0,075%, Aliette 0,2%, Mikal B 0,3%, Altima 0,3% etc.**

Fotografii realizate de **Șt. Matyaș**

În atenția pensionarilor

A început distribuirea legitimațiilor pentru transport gratuit cu tramvaiul

Ieri, Compania de Transport Public Arad a început acțiunea de distribuire a legitimațiilor de călătorie în baza cărora arădenii pensionați la limită de vârstă, care au pensii sub 4 milioane de lei, pot călători gratuit cu tramvaiul în municipiu. Această măsură se aplică începând cu 15 septembrie.

Așadar, între 11 - 30 august, CTP eliberează aceste legitimații prin mai multe puncte din oraș, în funcție de zona de domiciliu a beneficiarilor. Astfel, cei care locuiesc în carierul A. Vlaicu și pe Calea 6 Vânători își pot ridica legitimațiile de la sediul CTP (Calea Victoriei). Pensionarii din cartierele Confecții, Poltura, Bujac, Gai - de la dispeceratul UTA. Cei din zona Gării și piața Spitalului - de la autogara nouă. Pentru pensionarii din centru și cartierele Alfa și Pârneava legitimațiile se distribuie la Agenția Avram Iancu. Pentru cei din Micălaca - la Șc. Gen. 22; cei din Grădiște - Șc. Gen. 13. Pensionarii din cartierele Aradul Nou, Sânnicolaul Mic și Subcetate își pot ridica legitimațiile de la Liceul German.

E important să se știe că eliberarea legitimațiilor se face pe zile, în funcție de inițiala numelui pensionarilor, măsură luată de CTP pentru evitarea aglomerației. Astfel: 12 august (A, B, C), 13 (B, C, D), 14 și 15 (C, D, E, F), 16 (D, E, F, G), 18 (E, F, G, H, J), 19 (G, H, J, I, K), 20 (H, J, I, K, L), 21 (I, K, L, M), 22 (L, M, N), 23 (M, N, O), 25 (N, O, P, Q), 26 (O, P, Q, R), 27 (P, Q, R, S), 28 (R, S, T), 29 (S,T, U, V, X, Z), 30 august (T, U, V, X, Z).

De exemplu, cei care poartă numele **Ionescu** se pot prezenta la punctul de care aparțin (amintite mai sus) în zilele de 19, 20 sau 21 august. **Între 1 și 15 septembrie, legitimațiile se distribuie doar de la sediul CTP.**

La ridicarea legitimației, pensionarii trebuie să aibă: actul de identitate, ultimul cupon de pensie, copie după decizia de pensionare, o fotografie recentă (de pașaport sau buletin) și 15.000 de lei, contravaloarea legitimației. **Legitimația este valabilă doi ani.**

Din datele Casei Județene de Pensii Arad, în municipiu sunt circa 45.000 de pensionari cu pensii mai mici de 4 mi-lioane de lei. CTP se așteaptă ca cel puțin 30.000 de astfel de pensionari să solicite legitimație pentru a călători gratuit cu tramvaiul.

G. Knap

Pentru o banală emisiune TV

O armată de teverişti şi-au dat întâlnire la Zilele Aradului

Scandalul privind plata taxei radio-tv e unul de notorietate. Ordonanța aprobată de Guvern în această chestiune a creat nenumărate „defecțiuni" în sistem, ajungându-se ca plata pentru serviciile de radio și televiziune să o facă până și deținătorii capelelor din cimitire. Dorința Guvernului de a controla o astfel de instituție a stat, fără îndoială, la baza inițiativei cu pricina. Cum altfel să îți atragi de partea ta angajații și conducerea Societății Române de Televiziune (SRTV), dacă nu prin suplimentarea fondurilor destinate acestei instituții? Premierul Năstase a ieșit nu o dată să deplângă munca ostenitoare, nevoia de bani a celor din SRTV, dar totul pentru a „se da bine", cum s-ar spune, cu cele mai răspândite mijloace mass-media din țară, atât de sărace, încât anul trecut au avut un profit de 182 de miliarde de lei.

Situația din Televiziunea Națională au putut să o constate organizatorii Zilelor Aradului pe propria piele. Despre ce este vorba. În urma unei înțelegeri cu această instituție, la Arad a fost trimisă o echipă, pentru a realiza o emisiune cu Zilele Aradului. Numai că, organizatorii manifestărilor au avut surpriza să constate că cei de la SRTV au venit „câtă frunză, câtă iarbă". În jur de 50 (cincizeci !!!) de persoane, angajați ai SRTV, au sosit la Arad pentru o banală emisiune. Asta în timp ce Al Bano a venit cu câteva persoane și a susținut și un concert impecabil timp de două ore.

La ce a fost nevoie ca TVR să trimită la Arad 50 de angajați? Cu ce s-au ocupat ei, în tot acest timp (plătiți din banii contribuabilului) în municipiul nostru? De ce a fost nevoie ca organizatorii să suporte cazarea și masa a 50 de persoane, când era vorba de o emisiune oarecare?

Toate aceste întrebări nu credem că pot avea răspunsuri logice. Un lucru e cert: românul plătește din puținul pe care-l are, pentru ca o armată de oameni să se ocupe de tot felul de producții care ar putea fi realizate, spunem noi, cu câțiva angajați. E încă o dovadă a cheltuirii fără bun simț a banului public. Oameni cu salarii frumușele, din categoria unora din TVR, umblă prin țară și mănâncă și dorm regește, iar românul plătește ca prostul.

Cosmin Mihuța

Ceasul bisericii din Bonțești bate pentru veghea de noapte!

Mecanismul de ceas instalat în turla bisericii din Bonțești funcționează impecabil. La primul sfert de oră clopotul bate o dată, la jumătate - de două, la trei sferturi - de trei ori. Ora fixă e marcată de numărul de bătăi corespunzătoare. În miez de noapte clopotul se aude până departe. Credincioșii care dorm în casele învecinate bisercii îl aud chiar prea bine. Că-n tot satul e o liniște de mormânt. Așa că, vrând-nevrând veghează. Unii chiar se roagă lui Dumnezeu pentru un pic de liniște. Măcar noaptea, când orele se scriu cu numere mari și bătăi de ceas multe. Preotul paroh i-a întrebat pe credincioși ce și cum. Adică să schimbe ori nu programul ceasului. Și spune că acaștia au zis ba. Că ei vor să-l audă din țarină când merg la lucru. Cum însă nimeni nu poate crede că toți oamenii din Bonțești lucrează și în miez de noapte pe țarină, poate soluția ca cei deranjați să-și bage dopuri în urechi nu-i chiar cea mai bună.

Sida Voicu

Protocolul din Sănătate nu a fost semnat

Ieri, la Prefectură, Sindicatul Sanitas Arad s-a întâlnit cu reprezentanții autorităților și ai instituțiilor din sănătate pentru a semna un protocol inițiat de sindicaliștii din sistemul sanitar arădean. După aproape o oră și jumătate de discuții, semnarea actului a fost amânată pentru săptămâna viitoare (eventual).

„În principal, lumea e de acord cu prevederile acestui protocol. Înființarea unităților medico-sociale în județ va fi urgentată. Direcția de Sănătate Publică va avea întâlniri cu reprezentanții Primăriilor din localitățile unde vor fi înființate aceste unități. Primăriile respective trebuie să-și facă organigrama pentru a vedea cine și cum e cuprins în structură. Nu ne mulțumesc în totalitate aceste măsuri, dar dacă nu am fi luptat, nici aceste unități medico-sociale nu ar fi înființate", ne-a declarat liderul Sanitas Arad, Delia Bonca.

Reamintim principalele cerințe ale sindicatului: redistribuirea personalului disponibilizat și trimis în șomaj, în unitățile medico-sociale nou înființate, cu organizarea unui concurs intern, între salariații disponibilizați, în cazul în care numărul acestora e mai mare decât cel al posturilor din statul de funcții; începând cu 2004, oamenii disponibilizați de la Spitalul Ineu să treacă la Spitalul de Psihiatrie Mocrea, cei de la Spitalul Lipova, la Căpâlnaș, iar cei de la Baza de tratamnet Codru Moma Moneasa, la Spitalul Dezna, dacă finanțarea permite.

„Protocolul va conține un punct în plus. Agenția Județeană pentru Ocuparea Forței de Muncă va organiza cursuri de recalificare pentru alte funcții din unitățile medico-sociale pentru personalul disponibilizat", adaugă Delia Bonca.

În unitățile medico-sociale vor fi tratate persoanele cu afecțiuni cronice, care necesită permanent sau temporar supraveghere, asistare, îngrijire, tratament și care constituie în același timp și cazuri sociale. În județul Arad astfel de unități urmează să fie înființate la Ghioroc, Ineu, Lipova, Gurahonț și Săvârșin.

Gerlinde Knap

Gazul péntru Lipova s-a oprit în județul Timiș

Prelungirea conductei costă 80 de miliarde de lei

Unul din principalele neajunsuri pentru confortul locuitorilor din Lipova este lipsa gazului metan. Deși speranțe au existat, iar acum trei ani totul părea ca și rezolvat, proiectul a rămas în ceață, iar lipovanii tânjesc și acum după gazul metan.

În 2000, Primăria a încheiat un contract cu firma arădeană Gazvest, care s-a angajat să introducă, prin forțe proprii, gazul în oraș. „Pe parcurs, însă, Gazvest a avut unele probleme legate de bani și n-a mai putut să susțină acest obiectiv. Proiectul a costat în jur de 200 de milioane de lei, a fost aproape finalizat și plătit în totalitate de Gazvest", spune primarul Petre Gherman.

De trei ani, din păcate, lucrarea stagnează, din lipsa fondurilor. Primăria nu poate suporta un astfel de proiect, fiind nevoie de o sumă imensă, care nu ar fi acoperită nici de bugetul pe câțiva ani al Lipovei. „Conducta trebuie adusă de la Mașloc, din județul Timiș. Noi nu avem banii necesari, fiind vorba de 80 de miliarde de lei, care ar trebui plătiți de Gazvest. Noua conducere a societății, cu care am avut discuții, n-a putut să ne ofere garanții și a rămas să vorbim cu cei de la Mediaș. Măcar conducta să o finanțeze ei. De restul se ocupă Gazvest. Dar, dacă nu rezolvăm conducta, nu ne putem apuca de rețeaua din oraș, dacă nu avem la ce să ne racordăm", spune Gherman.

Cosmin Mihuța

La centrele de zi pentru vârstnici

Sport, distracție şi ore de religie

În zilele acestei săptămâni, pensionarii arădeni care frecventează centrele de zi pentru vârstnici sunt angrenați în mai multe acțiuni. Dacă ieri a fost zi de distracție pentru cei de la Centrul din cartierul Vlaicu (membrii centrului au prezentat momente vesele, poezii, au cântat), astăzi și mâine sunt zile dedicate sportului. Bărbații vor face antrenamente la fotbal, iar femeile, gimnastică aerobică. Vineri dimineața, de Sfânta Maria, membrii centrului vor pleca în pelerinaj la Mănăstirea Gai, iar după-masa se vor întâlni în cadrul orei de religie. Ziua de Sfânta Maria va fi sărbătorită și sâmbătă de vârstnici, cu dansuri și cântece.

G. K.

Un proprietar de terenuri vrea să concureze Primăria Aradului

În urma unui articol apărut în paginile ziarului nostru, în care prezentam dezvoltarea Zonei Industriale Micălaca Est, pe adresa cotidianului „Adevărul" a sosit un drept la replică din partea unui proprietar de terenuri pe raza municipiului Arad. Acesta a dorit să-și exprime nemulțumirea față de acel articol, printr-o scrisoare pe care o redăm mai jos, cu precizarea că ne rezervăm dreptul de a face unele comentarii.

„Stimată redacție,

Cu toată stima față de ziarul și echipa dumneavoastră, țin să-mi exprim indignarea față de articolul „În Arad se prefigurează o nouă zonă industrială" semnat de Cosmin Mihuța, care consider că aduce grave prejudicii unor interese private.

Nu vreau să comentez sau să încerc să minimalizez meritele Primăriei, dar reclama gratuită făcută tranzacțiilor de terenuri operate de aceasta, uneori prin concurență neloială, precum și prezentarea proprietarilor privați de terenuri drept speculanți fără scrupule, consider că încalcă grav deontologia profesională. Țin să vă spun că un oraș cu terenuri scumpe este un oraș prosper (în ideea că nu considerați că prețul terenurilor din tranzacția Casarom este cel real).

Țin să vă precizez că în calitate de proprietar privat de teren folosesc zilnic rubrica de „Mica Publicitate" a ziarului dumneavoastră, și prezentarea neobiectivă a ofertei mele într-o lumină defavorabilă față de cea a Primăriei mă dezavantajează. Doresc deasemenea să vă aduc aminte că în perioada când s-a descoperit depozitul clandestin de țigări, pe lângă fondul problemei, un coleg de-al dumneavoastră total nedocumentat a prezentat zona fostelor sere ca pe o junglă, în loc să remarce schimbarea prin inițiativă privată a zonei în una în plin avânt economic, schimbare survenită ca urmare a lichidării juridice perfect legale a societății „Alfar".

Nu doresc să intru în polemică cu dumneavoastră, dar consider că eu și alți proprietari privați de terenuri avem dreptul la un articol cu o prezentare obiectivă a situației terenurilor și punctele de interes ale municipiului în domeniul imobiliar care să nu cuprindă doar oferta Primăriei.

Vă mulțumesc pentru răbdarea avută în a analiza doleanțele mele și sper ca linia obiectivă care caracterizează ziarul dumneavoastră va pre-

DREPTUL LA REPLICĂ

domina și în viitor. De asemenea sper să avem o colaborare la fel de bună și de acum înainte.

Cu deosebit respect,

***Virgil Tiritean"*.**

Când am primit acest „drept la replică" am căutat (și am reușit) să luăm legătura cu autorul lui, care ne-a mai precizat că deține teren la ieșirea din municipiul Arad, zona industrială Grădiște, și că prețul solicitat eventualilor cumpărători este același cu cel al Primăriei.

De fapt, acel articol, la care se referea domnul Tiritean, nu viza nicidecum o comparație între oferta Primăriei și a privaților în privința terenurilor, ci dezvoltarea Zonei Industriale Micălaca. Așadar, nu a fost vorba de „o reclamă gratuită", cum se exprimă cititorul nostru, ci de prezentarea unei zone în care Primăria a reușit să atragă peste 60 de milioane de euro. Nu pentru buzunarul primarului Dorel Popa sau pentru cel al viceprimarului Emanoil Voicu, ci pentru binele arădeanului de rând, singurul beneficiar (pe lângă investitori) al afacerilor.

Viceprimarul Emanoil Voicu ne-a explicat clar faptul că privații ridică prețurile, nu e o idee inventată de ziarul Adevărul, la care, cum spuneți, apelați zi de zi pentru a vă publica anunțul de vânzare al unui teren. Susțineți că „prezentarea neobiectivă a ofertei mele într-o lumină defavorabilă față de cea a Primăriei mă dezavantajează", dar, vă întrebăm, până la apariția acestui articol, cine v-a dezavantajat să vindeți terenul cu pricina. În nici un caz ziarul Adevărul, care v-a publicat oferta, așa cum ați redactat-o dumneavoastră. Viceprimarul Voicu ne-a precizat clar că (coincidență sau nu), ar fi trebuit deschisă o zonă industrială exact unde dețineți teren, dar prețul mare cerut de proprietari a determinat Primăria să aleagă o altă zonă, unde are în proprietate mai multe parcele. Nu punem la îndoială că prețul cerut de dumneavoastră este identic cu cel solicitat de Primărie. Diferența, însă, o reprezintă infrastructura, pe care Primăria o oferă, iar dumneavoastră nu. Or, după cum am scris, doar în Micălaca Est s-a investit, în infrastructură, peste un milion de euro. Credem că așa spune totul despre diferența dintre cele două oferte.

Cât despre terenul vândut către Casarom, ca un cititor fidel al ziarului nostru suntem siguri că vă amintiți modul în care a fost „taxată" tranzacția și nenumăratele articole critice scrise la adresa afacerii încheiate de Primărie.

În fine, cu tot respectul pentru dumneavoastră, un articol despre oferta proprietarilor privați de teren din municipiul Arad nu poate fi publicat decât, eventual, în urma unui contract de publicitate. Cum spuneam, oferta Primăriei e și a noastră, a arădenilor, și ea trebuie promovată prin toate mijloacele, pentru că e în interesul comunității. Cei privați trebuie să se supună regulilor economiei de piață.

Cosmin Mihuța

Tratamente cu plante medicinale în afecțiuni oculare

Plantele medicinale pot fi utilizate ca tratament adjuvant în unele afecțiuni oculare alături de tratamentul alopat prescris de medicul oftalmolog.

Glaucomul

Este o afecțiune gravă ce ocupă primul loc în cazurile de orbire la adulți. În mod normal, orice persoană cu vârsta peste 35 ani trebuie să facă un control oftalmologic măcar o dată la trei ani, pentru a depista din timp creșterea presiunii intraoculare. În mod brusc, dimineața sau după un efort (fizic sau ocular) bolnavul simte o durere puternică în ochi, vederea devine tulbure, ochiul devine congestionat, corneea devine tulbure și pupila dilatată. Pot apărea grețuri și vărsături, iar prezentarea la medic este obligatorie. Este necesar un tratament continuu și control medical periodic. Se recomandă:

- Să se bea zilnic 1 litru de ceai preparat din urzică, gălbenele, coada-calului, mesteacăn și ventrilică;
- În fiecare dimineață se beau 100 ml suc proaspăt de morcovi și în fiecare seară se consumă germeni de grâu cu lactate;
- Se va evita alcoolul și excesul de cafea;
- Dintre fructe, cele mai recomandate sunt afinele, iar dintre legume morcovii și ceapa.

Ochii obosiți

Pentru a combate ochii înroșiți și obosiți se recomandă:

- 500 ml apă fiartă se răstoamă peste o legătură de pătrunjel verde și se acoperă vasul pentru o oră. Se strecoară, se răcește la temperatura camerei și se aplică o compresă timp de 30 de minute;
- 2 linguriță de semințe de fenicul se fierb timp de 3 minute. Cu ceaiul răcit se procedează ca mai sus;
- Se beau zilnic 2-3 căni de ceai de coada-șoricelului;

Blefarita

Este o inflamație a marginii libere a pleoapelor, caracterizată printr-o congestie la acest nivel, cu formare de scuame și ulcerații. În forma gravă pot apărea foliculite, cruste, căderea cililor. Se recomandă:

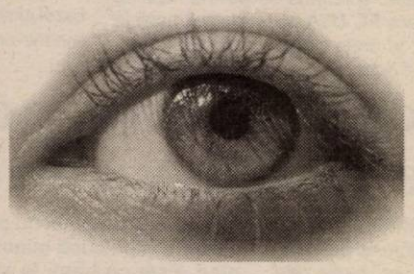

- Suc de morcov cu pătrunjel, 500 ml pe zi, timp de trei săptămâni;
- Comprese cu infuzie preparată din: albăstrele, pătlagină, sulfină, sunătoare, turița mare;
- Comprese și pensulări la nivelul pleoapelor cu decoct de semințe de gutui, timp de 20 de minute

Conjunctivita acută

Constă în inflamația conjunctivei. Se recomandă:

- Comprese reci, la temperatura camerei, cu ceai preparat din: fenicul (semințe), coada-șoricelului, albăstrele și sulfină;
- Aplicarea strict pe pleoapă a sucului proaspăt de rostopască, fără a intra în ochi!

Spasme palpebrale (clipiri dese ale pleoapelor)

- Comprese pe pleoape, timp de 20 de minute, cu decoct de fenicul;
- Se beau, zilnic, 3 căni de ceai preparat din: ienupăr (fructe), mătase de porumb și coada-calului;
- Se consumă zilnic grâu încolțit

Cataracta

Este determinată de opacifierea totală sau parțială a cristalinului. La început se manifestă prin perceperea de puncte sau linii care se plimbă în fața ochilor și prin dublarea imaginilor. Cu timpul, pupila capătă o culoare albcenușie, de aceea afecțiunea se mai numește, popular, albeață. Cataracta poate fi senilă (la bătrânețe), congenitală, traumatică, diabetică, prin tulburări ale glandelor cu secreție internă, profesională (muncitorii din turnătorii).

Tratamentul cu plante poate fi încercat doar în stadiul incipient al bolii:

- Băi de aburi oculare, cu infuzie în părți egale din: soc, valeriană, gălbenele;
- Comprese pe ochi cu ceai preparat din: fenicul (semințe), morcovi (semințe), rostopască (frunze), gălbenele (flori). Semințele se fierb 15 minute, iar restul plantelor se infuzează 10 minute. Cu ceaiul strecurat și răcit se aplică comprese timp de 30 de minute.
- Se beau zilnic 3-4 căni de ceai preparat din: afin (frunze), cătină, măceșe (fructe), urzică, coada-calului

Afinele

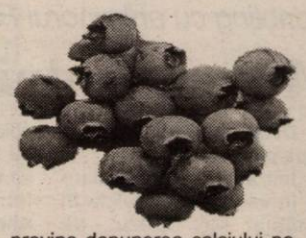

În funcție de soi și de condițiile climaterice ale anului, afinele ajung la maturitate de la sfârșitul lunii iulie până în septembrie, având coacere eșalonată. Afinele conțin apă, zaharuri, acizi, tanini, substanțe pectice, provitamina A, vitaminele B1, B2, C, acid pantotenic, vitamina PP, vitamina E, mirtilină, ulei (31% în fructele uscate), antociani, săruri minerale.

Afinele se consumă proaspete, uscate (deshidratate) sau preparate sub formă de suc, compot, sirop, lichior, dulceață, peltea, marmeladă, afinată etc. Ele se pretează bine și la congelare.

Sucul de afine este folosit și în vinificație, pentru a intensifica culoarea (este un colorant natural) și pentru a mări aciditatea vinului de struguri.

Proprietăți terapeutice

■ datorită conținutului ridicat în substanțe bactericide și în taninuri, afinele proaspete sau uscate au un puternic efect antiseptic intestinal, astringent, antidiareic și antiputrid. Datorită acestor proprietăți, afinele au rol important în tratamentul enterocolitelor de fermentație și de putrefacție, dizenteriilor și infecțiilor urinare.

■ au acțiune antihelmintică, contribuind în special la eliminarea oxiurilor.

■ proprietățile vasoprotectoare al antocianilor conținuți de afine, determină utilizarea lor în tulburări circulatorii, ateroscleroză, afecțiuni coronariene, sechele de infarct miocardic, arterită, boli varicoase, hemoragii prin fragilitate capilară etc.

■ consumarea unui pahar cu suc de afine în timpul mesei previne depunerea calciului pe pereții vaselor sanguine.

■ contribuie la creșterea acuității vizuale și ameliorează vederea nocturnă .

■ regenerează celulele hepatice.

■ reduc zahărul din sânge prin conținutul în mirtilină, fiind recomandate în diabetul zaharat.

Afinele se pot conuma, în stare proaspătă, zilnic, 300-500 g, iar în stare uscată -100 g/zi. De asemenea, se poate prepara un decoct din fructe uscate și zdrobite: o lingură de fructe uscate la 200 ml apă. Se fierbe 5 minute și apoi se lasă sub capac, 15 minute. Se strecoară prin presare și se bea călduț. Se pot consuma 2-4 căni pe zi.

■ contra ulcerelor gurii și aftelor, se pot mesteca afine proaspete sau uscate, care apoi se aruncă, nu se înghit.

■ decoctul de fructe și frunze de afin are proprietăți astringente, antibiotice și hipoglicemiante. Combate enteritele acute, cronice, boala diareică simplă și scade glicemia din sânge. Aceleași efecte le are și maceratul la rece din afine: 2 linguriță de afine uscate, zdrobite se pun în 400 ml apă fiartă și răcită și se lasă la macerat 8 ore, la temperatura camerei, apoi se strecoară și se bea în 2-3 reprize, în cursul unei zile.

■ sucul de afine fierte, îndulcit cu zaharină se recomandă în enterite și infecții urinare.

■ infuzia din frunze de afine se recomandă în diabetul zaharat, infecții biliare, renale.

Alcoolul slăbește

O echipă de cercetători australieni susține că alcoolul este recomandat pentru a scăpa de kilogramele în plus, informează DPA.

Specialiștii de la Monash University din Melbourne au descoperit faptul că patru pahare de alcool pentru bărbați și două pentru femei pot ajuta la slăbit.

Studiile realizate de echipa condusă de dr. John Dixon au pornit de la observarea a cîtorva pacienți obezi care au recurs la operație estetică pentru înlăturarea kilogramelor nedorite.

Potrivit dr. Dixon, studiul a relevat faptul că alcoolul slab are efecte benefice asupra nivelului de colesterol, iar persoanele care beau moderat sînt mai puțin predispuse la diabet.

Studiul, publicat în revista Australian Family Physician, sfătuiește doctorii să nu le mai interzică pacienților obezi consumul de băuturi alcoolice.

"În cadrul unui program de dietă nu este indicat să le spunem oamenilor să nu mai consume un pahar de vin la masa de seară. A spune unei persoane obeze să renunțe la băutură înseamnă a o împinge spre un risc crescut de diabet sau complicații cardiovasculare", a declarat dr. Dixon.

Pagină realizată de dr.
Maria Filimon

PROCTOLINE
centrul medical proctologic

OFERĂ POSIBILITATEA TRATĂRII DE:

HEMOROIZI
FISURI ANALE

FĂRĂ OPERAȚII!
FĂRĂ SPITALIZARE!
FĂRĂ AFECTAREA VIEȚII PRIVATE!
FĂRĂ AFECTAREA ACTIVITĂȚII PROFESIONALE!
FĂRĂ PREGĂTIRE PREOPERATORIE (CLISMĂ ETC.)!

INFORMAȚII ȘI PROGRAMĂRI LA TELEFON:

TIMIȘOARA 0256 221.229
BUCUREȘTI 021 311.19.69
BAIA MARE 0262 212.622
BRAȘOV 0268 333.985
IAȘI 0232 261.818

Medicul vă răspunde!

B.A., 24 ani, Arad. Lambliaza sau Giardieza este o boală a intestinului subțire (duoden) produsă de Giardia intestinalis sau Giardia lamblia, un parazit microscopic mobil. Omul se infectează cu chisturi de Giardia prin apă sau alimente vegetale proaspete, contaminate și nespălate (fructe, salate). Alteori, introducerea parazitului în aparatul digestiv se face cu ajutorul mâinilor nespălate. Boala se întâlnește atât la copii cât și la adulți, dar nu în toate cazurile apar semne de suferință. Majoritatea celor bolnavi se plâng de o diaree care nu se vindecă cu medicamente antiinfecțioase obișnuite, deoarece lambliile nu sunt distruse de sulfamide și antibiotice. Scaunele în număr de trei-cinci pe zi sunt moi, uneori de culoare verzuie. Cu timpul bolnavul prezintă: grețuri, vărsături, lipsa poftei de mâncare, balonări, dureri abdominale ușoare, dureri de cap, oboseală, tulburări nervoase și oculare. Toate aceste simptome se pot ameliora fără tratament, pentru ca apoi, să reapară, după un timp. De aceea, diagnosticul de lambliază e greu de pus pe semne clinice. De cele mai multe ori paraziții se elimină prin fecale sub formă de chisturi, imobili, care se pun în evidență prin examenul microscopic.

Purtătorii de lamblii pot elimina prin fecale în mediul extern (apă, sol, vegetale) chisturi de Lamblia, care sunt la originea infectării altor persoane. Puteți apela la una dintre următoarele rețete naturiste:

❑ **usturoiul** consumat crud sau sub formă de macerat: 2-3 căței de usturoi pisați ca pentru mujdei se pun în 200 ml lapte fiert și se lasă vasul acoperit, peste noapte. Dimineața, se strecoară și se consumă laptele strecurat.

❑ **semințele de dovleac.** Două linguri de semințe decojite și neprăjite se mărunțesc și se amestecă cu două linguriță de miere de albine în 200 ml lapte călduț. Acest amestec se consumă dimineața, pe stomacul gol.

❑ **ceaiuri medicinale** preparate din: pelin, fenicul (semințe), coriandru (semințe), lemn de porumbar, coada-șoricelului, cimbru și măceșe (fructe). Se beau 3-4 căni de ceai pe zi.

❑ **PARAZITOL** - 3 tablete/zi, 10 zile/lună, 3 luni, despre care am mai amintit și altădată. Conține tinctură de propolis, cimbru de cultură, usturoi și aloe.

Toate tratamentele amintite au caracter familial.

R.T., 36 ani, Arad. Alergodermia se tratează destul de greu atunci când alergenul sau alergenii sunt de natură alimentară. În orice caz copilul dvs. trebuie să evite: ciocolata, nucile, alunele, arahidele, toate produsele conservate, inclusiv cele ambalate în pungi (snaks-uri, chips-uri etc.), laptele de vacă, produsele care conțin multe substanțe de tip „E". Trebuie să depistați, cu multă răbdare, ce alimente nu sunt tolerate și să le scrieți pe o listă, pentru a le evita pe viitor. Dintre plantele medicinale, în alergii se recomandă: păpădia, urzica și trei-frați-pătați.

Candidoza genitală

Cea mai frecventă cauză a micozelor cu localizare genitală sunt levurile din genul CANDIDA, din care motiv infecția se numește **candidoză genitală**. Boala se transmite prin raporturi sexuale. Aceste micoze se întâlnesc mai frecvent la femei datorită condițiilor particulare anatomice, fiziologice și hormonale. Există și cauze favorizante ale micozelor: tratamenul cu antibiotice și cortizon, climatul prea cald, diabetul zaharat, obezitatea, litiaza urinară, utilizarea de anticoncepționale, scăderea rezistenței organismului la infecții, igiena personală deficitară, lenjerie intimă sintetică și strâmtă. La femeie infecția poate fi favorizată de sarcină și spălături vaginale prea frecvente cu dezinfectante.

Bărbații fac mai rar candidoză genitală sub formă de uretrită, balanită, fiind mai ales purtători de levuri, fără simptome, putând astfel transmite infecția la parteneră. Sursa de infecție poate fi: însuși bolnavul, care poartă levuri în aparatul său digestiv, partenerul sexual infectat, rufăria contaminată etc.

Prezența de levuri Candida în organele genitale nu înseamnă întotdeauna o infecție. Numai când apar simptome de vulvită, vaginită, uretrită, ce se manifestă prin usturimi, prurit, secreții abundente, albicioase se poate pune diagnosticul clinic de candidoză genitală sau uro-genitală. Diagnosticul de laborator al micozei genitale se face prin examenul microscopic al secreției genitale și/sau examinarea urinei. Tratamentul se aplică ambilor parteneri.

În dribling cu antrenorul Rapidului

Mircea Rednic îl vrea pe Panaitescu

- Domnule Rednic, cu ce ocazie pe la Arad?

- Îmi aștept familia, care vine în vacanță din Belgia în România. Mă opresc, de fiecare dată când am ocazia la Arad, un oraș deosebit, care îmi place de pe vremea când jucam la Hunedoara. Îmi pare rău pentru arădeni că UTA a retrogradat...

- Cum vi se pare atmosfera din vestul țării, pe care ați văzut-o anul trecut la Arad și Timișoara, iar acum la Oradea?

- Față de Arad și Timișoara, la Oradea publicul a fost răutăcios. Parcă se bucurau că am fost eliminați de Anderlecht... Dar, în general, în vestul țării este o atmosferă „fierbinte"..

- Apropo de meciul cu Anderlecht, ce s-a întâmplat cu Rapid la 2-0?

- Problema ține de educația și mentalitatea jucătorilor. La 2-0 pentru noi, le-am spus să uite cât e scorul, să joace ca și cum ar fi fost 0-0. Am primit două goluri în două minute, al treilea din fază fixă, datorită problemelor fizice și lipsei de concentrare.

- Ați spus că echipa dumneavoastră nu își va reveni ușor după șocul de la Bruxelles. Nu credeți că jucători de valoarea celor de la Rapid ar trebui să-și revină „în mână" mai repede?

- Problema lor este că ei abia acum, când se întâlnesc cu prietenii sau cu oamenii simpli de pe stradă, care îi întreabă despre meciul cu Anderlecht, realizează că au pierdut calificarea după ce au avut jocul în mână, astfel că va mai dura puțin până își vor reveni la normal.

- Are legătură prezența dumneavoastră în Arad cu un eventual transfer al lui Panaitescu la Rapid?

- Are legătură! Eu l-am dorit la Rapid încă de anul trecut pe Panaitescu, un jucător bun, are un fizic care îl avantajează. În plus, îmi place să am concurență pe posturi în echipă. Îl vreau la Rapid!

- Sunt șanse ca Panaitescu să ajungă în Giulești?

- Impresarul lui face demersuri în acest sens la Liga Profesionistă de Fotbal. Eu sper că vom reuși să îl transferăm, mai ales că, evoluând în Divizia B, se poate pierde...

- Startul mai puțin fericit al lui Rapid și Dinamo avantajează Steaua, care a pornit ca din pușcă, în lupta pentru titlu?

- Nu! Dacă analizăm, noi am luat un punct în deplasare. Bine, acest punct nu e un câștig prea mare, pentru că l-am obținut la Oradea, unde în mod normal trebuia să învingem. Totuși, jucătorii mei au fost obosiți, au jucat patru meciuri în douăsprezece zile, dar eu cred că până la meciul cu Steaua ne vom reveni.

- Care sunt prioritățile Rapidului pentru sezonul 2003-2004?

- Obiectivul nostru e clar, campionatul și Cupa României. Supercupa deja am câștigat-o. Pentru noi conta în primul rând calificarea în grupele Ligii Campionilor, dar cum am ratat acest obiectiv, nu ne rămâne decât să luptăm pentru a ne impune în întrecerea internă. Cred că anul acesta lupta pentru titlu va fi mult mai strânsă.

- Domnule Rednic, vă dorim să reușiți tot ce v-ați propus, iar în sezonul următor să vă reîntâlnim în Divizia A, în postura de adversar la UTA-ei!

Leo Sfâra
Radu Romanescu

UTA ar mai putea pierde un jucător

Din prostie ori din nepricepere, datorită unei clauze acceptată cu seninătate de oficialii clubului, echipa fanion a Aradului l-a pierdut pe Jeremie Njock. Idolul tribunelor stadionului UTA a plecat la Craiova gratis, în loc să fi luat ceva bani pe el. Din „lecția Njock" conducătorii „Bătrânei Doamne" par a nu fi înțeles nimic.

Cum altfel, când iată, UTA este pe cale să mai piardă un jucător important în angrenajul echipei. Și tot gratis. Este vorba de jucătorul de bandă, Ovidiu Panaitescu, care a depus un memoriu la Federație, solicitând să devină liber de contract, deoarece FC UTA nu i-a achitat banii la termen. Astăzi, la orele prânzului, la București, Comisia pentru Contracte Statute și Regulamente din cadrul FRF va analiza cererea lui Panaitescu. În cadrul aceleiași ședințe se va analiza și memoriul depus de un alt fotbalist arădean, Militaru (Tricotaje Ineu).

Se pare că „pe fir" a intrat și Rapid București, echipă care și-a manifestat interesul pentru Panaitescu. Și dacă tot devine liber de contract și nu trebuie să se înțeleagă decât cu jucătorul, e firesc ca tehnicianul campionilor, Mircea Rednic să și-l dorească în Giulești.

Sirtuația, pe moment, e destul de „gri", în cazul jucătorului dar - probabil - astăzi se va clarifica într-un fel sau altul.

D.Scridon

Jucătorul nu poate pleca de la UTA când vrea el

După ce Mircea Rednic ne-a spus că îl dorește pe Panaitescu la Rapid, iar „gurile rele" susțin că astăzi fundașul UTA-ei poate deveni jucător liber, tocmai pentru a ajunge în Giulești. L-am contactat, pentru a lămuri situația, pe Călin Chișbora, președintele Consiliului de Administrație de la FC UTA, care ne-a declarat: **„Panaitescu este jucătorul nostru, sub contract, așa că nu poate părăsi echipa după bunul său plac. Este cu banii la zi, iar acest fapt poate fi confirmat de statele de plată. Rednic ar fi bine să-și vadă de treaba lui, pentru că lumea e sătulă de șmecheriile Rapidului. Așa s-a procedat cu Botiș și Njock, iar cine îl sfătuiește pe Panaitescu e un necunoscător al fotbalului. Dacă Rapid îl dorește neapărat pe jucător, atunci să vină la noi, la tratative, pentru că stăm la masa tratativelor pentru orice jucător".**

Așadar, situația pare simplă, rămâne de văzut ce se va întâmpla cu Panaitescu, care dorește să plece la Rapid.

Leo Sfâra

AL Bano, fan al UTA-ei

Aflat în Arad pentru câteva zile, celebrul cântăreț italian Al Bano a fost invitatul firmei italiene de echipament sportiv ERREA. D-l Florin Bălan director general pentru România i-a înmânat câteva cadouri cu specific sportiv, Al Bano fiind plăcut surprins să primească în dar un fanion și un tricou (albroșu) cu însemnele FOTBAL CLUB UTA - „AL BANO 60".

Cântărețul își va aminti mereu de acum înainte de „Bătrâna Doamnă" a fotbalului românesc și de arădeni.

Foto-text: Viorel Musca

Dacian Țolea vrea la F.C. UTA

Sâmbătă, la sediul clubului UTA trebuia să aibă loc concursul de ocupare a postului de director general executiv al clubului. Din păcate, a fost depus doar un dosar, aparținând lui Dacian Țolea, fost purtător de cuvânt al Prefecturii. În această situație, concursul a fost amânat pentru o dată care se va anunța ulterior.

La ACU Goldiș

Mâine - zi de semnat contracte

Împuterniciți de Consiliul de Administrație al clubului A. C. U. Goldiș, d-nii George Albu - președinte și Marin Lupaș - membru au încheiat cu succes discuțiile individuale cu jucătorii, privind noile contracte ale acestora pentru sezonul următor. Antrenorul Marcel Coraș ne-a spus că, din cunoștințele sale, toți componenții divizionarei B vor semna mâine contractele de joc la Atletic Club Universitatea Goldiș Arad. Tot în aceste zile, oficiali ai clubului vor încerca să obțină transferul atacantului Hada, de la echipa F. C. Vaslui. Cert este că nea' Marcel ar avea nevoie de serviciile masivului înaintaș.

În această dimineață, de la **ora 11**, pe terenul Motorul, ACU Goldiș Arad dispută un joc de verificare în compania divizionarei C, Minerul Moldova Nouă.

D. Scridon

Tricotaje Ineu își consolidează lotul

● După victoria de sâmbătă obținută în amicalul cu Șiriana Șiria, divizionara B Tricotaje Ineu va evolua într-o nouă partidă amicală, **mâine, la ora 11,** pe propriul teren, în compania divizionarei C **Unirea Sânicolaul Mare.** ● În lotul echipei antrenate de Sorin Cigan a ajuns Turcu, un atacant care a mai jucat și la Drobeta Turnu Severin. ● Fundașul Ladislau Halasz este în continuare nerefăcut, el neputându-se antrena încă la parametrii normali. În schimb, ex-reșițeanul Nelu Ibric și-a revenit complet după groaznicul accident suferit în finalul campionatului trecut la Turda, fiind unul din oamenii pe care Cigan se va baza în eșalonul secund. ● Situația ivită în conducerea echipei după demisia directorului executiv Cornel Gaie va fi soluționată peste câteva zile, atunci când Paul Flueraș, președintele Consiliului de administrație, va reveni din concediu. ● Tot odată cu revenirea lui Paul Flueraș, conducerea ar putea demara tratative pentru a întări lotul cu încă doi jucători, ale căror nume sunt deocamdată ținute sub tăcere.

Radu R.

Baschet

Trei înfrângeri pentru „națională"

Aseară a revenit în țară selecționata de baschet masculin a României, care a luat parte la un turneu de verificare în Belgia, la Liege. Elevii antrenorilor Mircea Vulc și Ion Constantin au suferit înfrângeri în cele trei partide disputate în compania Franței (75-91), Croației (75-103) și Belgiei (64-85). În lotul lărgit al „naționalei", ce a susținut în prealabil un stagiu de pregătire la Izvorani, fuseseră incluși arădenii V.Mocanu, Islam Shenai, Lăpuște și Burlacu, ultimii doi fiind, în continuare, în curs de clarificare a situației lor de la West Petrom, cu șanse mult mai mari de rămânere în dreptul lui Lăpuște.

A.Hărțău

Startul Diviziei D a fost amânat cu o săptămână

Ieri dimineață, la sediul AJF Arad s-a desfășurat Adunarea Generală a președinților cluburilor componente ale primului eșalon județean. Inițial, conducerea AJF-ului hotărâse ca data de 16 august să fie data începerii sezonului 2003-2004, dar, datorită situației financiare încă instabile, președinții au hotărât amânarea startului Diviziei D cu încă o săptămână, timp în care cei în cauză speră că își vor rezolva problemele.

Ca în fiecare an, au apărut schimbări de ultim moment în componența seriei, de această dată în cauză fiind conducătorii Armoniei Ineu care nu au reușit să găsească fondurile pentru a continua și în acest an în D, locul echipei ineuane fiind luat de Șoimii Lipova, grupare ce a retrogradat în campionatul trecut.

Vulturii Socodor nu a dat nici un semn de viață, nimeni din conducerea echipei neprezentându-se la Adunare, dar gruparea din „patria verzei" a fost, totuși, programată, pentru că există semnale că cei din Socodor vor onora în cele din urmă, competiția.

Prima etapă, care se va disputa în 23-24 august, cuprinde următoarele partide: **UTA II - Comera Șofronea, Vulturii Socodor - Șoimii Lipova, Victoria Nădlac - Șoimii Eurotrans Pâncota, Dacia Beliu - Gloria Arad, AS Romvest - Crișul Chișineu Criș, Voința Macea - Universitatea Vinga, Voința Mailat - Înfrățirea Iratoșu, Mureșul Zădăreni - Olimpia Bârzava.**

Radu Romanescu

Atletism

Noi medalii pentru C.S.M. Arad PAB

Campionatul Național de atletism în aer liber din București, desfășurat pe arena „Lia Manoliu", a continuat sub cele mai bune auspicii pentru sportivii arădeni. După rezultatele excelente din prima parte a întrecerii, prezentate în numărul de ieri al ziarului nostru, C.S.M. Arad PAB a obținut noi medalii, numărul acestora ridicându-se la nu mai puțin de 19. Georma Mirela a ocupat locul 1 la heptatlon, junioare I respectiv poziția secundă la tineret și senioare. Lucian Leghede s-a clasat al treilea la disc, în concursul juniorilor I, Adrian Ștefan a depășit primul linia de sosire, atât la seniori cât și la tineret, în proba de 200 m, Teodora Petraș a aruncat sulița... cât pentru locul 2 la tineret iar Adrian Pescar, la disc, a adunat un aur la tineret și un bronz la seniori. Tabloul a fost completat de Adina Anton, săritoare în lungime, prin locul 1 de la junioare, locul 2 la tineret și locul 2 la senioare. Bucuros pentru succesele repurtate, directorul grupării, Eugen Roman ne-a declarat că mizează pe participarea Ionelei Târlea, a lui Ion Vieru, Marian Oprea și, posibil, a Adinei Anton la Campionatele Mondiale organizate la Paris. Ionela Târlea a alergat la o reuniune Golden League, programată în Germania, unde s-a situat pe locul 4. Pe de altă parte, Adrian Ștefan a fost convocat în delegația României pentru Jocurile Mondiale Universitare care vor debuta în data de 17 august.

Adrian Hărțău

Cupa României - faza județeană

La sfârșitul săptămânii trecute, s-au disputat partidele din cadrul primei etape a fazei județene a Cupei României: Munar - Sp.German 2-1, Satu Mare - Felnac 0-3, Zăbrani - Mândruloc 1-2, Livada - Zimandu Nou 5-1, Dorobanți - L.Teuz 4-3, Pecica - Șeitin 1-2, Șepreuș - Țipari 5-4, Galșa - Ghioroc 1-3, Tauț - Agrișul Mare 2-1, Dezna - Buteni 0-1, Apateu - Satu Nou 3-0, Moroda - Șicula 0-3, Sintea Mare - Nădab 5-4.

Regăseşte PASIUNEA

www.regaseste-pasiunea.ro

Prof. dr. IOIART IOAN
urologie - **Cabinet privat Urologie**
Consultații: **zilnic** 14.00-18.00
Str. Traian Moșoiu nr. 11, Arad
Programări: ☎ 255 255

Șef lucr. dr. OLARIU CODIN
cardiologie - **Cabinet privat**
Consultații: **Mi•Joi•Vi** 15.00-18.00
Bd. Revoluției nr. 23, apart. 16, Arad
Programări: ☎ 213 000

Dr. ȘTIUCĂ FLORIN
urologie - **Cabinet privat**
Consultații: **zilnic** 8.00-13.00
Bd. Revoluției nr. 45, Arad
Programări: ☎ 253 767

Dr. UDUDEC TITUS
medicină de familie - **Cabinet privat**
Consultații: **Luni•Mi•Joi•Vi** 8.00-12.00; **Ma** 15.00-18.00
Str. Andrei Mureșan nr. 19, Arad
Programări: ☎ 250 700

Șef lucr. dr. IOIART RODICA
diabetologie - **Cabinet privat**
Consultații: **Luni•Mi•Vi** 14.00-18.00
Str. Traian Moșoiu nr. 11, Arad
Programări: ☎ 255 255

Dr. FILIMON MARIA
medicină de familie - **Cabinet privat**
Consultații: **Luni•Vi** 12.30-17.00; **Ma•Mi•Joi** 8.30-13.00
Str. Nicolae Grigorescu nr. 4-6, Arad
Programări: ☎ 255 803

(3401652)

Asociația Română a Disfuncției Erectile

Diagnostic și tratament pentru problemele de erecție

Mercedes-Benz

AutoSchunn Partener autorizat DaimlerChrysler Arad / Hunedoara

este in cautarea unei persoane pentru pozitia:

REPREZENTANT VANZARI
Autovehicule Mercedes-Benz si Chrysler/Jeep

Sarcini:
Identifica si contacteaza potentialii clienti ;
Prezinta profesional produsele, negociaza si finalizeaza vanzarea ;
Promoveaza imaginea firmei ;

Cerinte:
Abilitati de prezentare si comunicare ;
Seriozitate, devotament si flexibilitate ;
Experienta in vanzari – minim 2 ani ;
Carnet de conducere cat. B ;
Cunoasterea limbii germane sau engleze – nivel conversational

Candidatul ideal va impartasi filosofia Mercedes-Benz:
CALITATE, PASIUNE, PERFECTIUNE

(c-442/2003)

CV-ul si scrisoarea de intentie se depun pana la 15.08.03, la sediul
AutoSchunn Micalaca Est DN 7 FN*tel/fax: **0257/286.680, 281.474**

cea mai modernă
reprezentanță
DACIA

la fiecare autoturism nou cumpărat ai un PACHET DE CADOURI SURPRIZĂ

drive test
autoturisme noi,
în rate și leasing
service auto în garanție
și post garanție,
piese auto.

montăm și suprastructuri

TOATE ÎNTR-UN SINGUR LOC
Calea Aurel Vlaicu nr.282, tel: 22 70 56

SC VERBIȚĂ SRL

(C. A. 360/2003)

Județul Arad

Consiliul Județean

Dispoziția nr. 257 din 8 august 2003 privind convocarea Consiliului Județean Arad

Președintele Consiliului Județean Arad,
În temeiul prevederilor art. 106 alin. 1 din Legea nr. 215/2001 a administrației publice locale,

DISPUNE:

Articol unic: Consiliul Județean Arad se convoacă în ședință extraordinară în data de 15 august 2003, ora 12,00, cu următoarea

Ordine de zi

1. Proiect de hotărâre privind validarea mandatului unui consilier județean
2. Proiect de hotărâre privind emisiunea publică de obligațiuni județene
3. Proiect de hotărâre privind aprobarea documentației privind privatizarea S. C. Construcții Rutiere S. A.
4. Proiect de hotărâre privind aprobarea Avizului tehnic nr. 14/25.07.2003 aferent Planului urbanistic general și Regulamentului local de urbanism al comunei Secusigiu.
5. Proiect de hotărâre privind modificarea componenței Autorității teritoriale de ordine publică Arad
6. Proiect de hotărâre privind modificarea componenței Comisiei de expertiză medicală a persoanelor adulte cu handicap
7. Proiect de hotărâre privind rectificarea bugetului propriu al Consiliului județean Arad pe anul 2003
8. Proiect de hotărâre privind aprobarea statului de funcții întocmit în urma reorganizării activității și reîncadrării funcționarilor publici din cadrul aparatului propriu al Consiliului Județean Arad
9. Proiect de hotărâre privind modificarea listei de investiții pe anul 2003
10. Proiect de hotărâre privind completarea obiectului de activitate și recodificarea celorlalte activități ale Regiei Autonome Apă-Canal Arad
11. Proiect de hotărâre privind aprobarea majorării capitalului social al Consiliului Județean Arad la S. C. Cargo Arad SRL cu valoarea investiției „Terminal Cargo Aeroport Arad"
12. Proiect de hotărâre privind aprobarea vânzării de către Consiliul Județean a două imobile cu altă destinație din proprietatea privată a Consiliului Județean Arad.

Președinte,
Caius Parpală

Avizat
Secretar general al Județului - Ioan Silaghi

(3534778)

s.c. Salubritate s.a. Arad

Bd. Iuliu Maniu F. N.

- **ÎNCĂRCAT, TRANSPORTAT și DEPOZITAT** reziduuri nemenajere sau resturi din construcții
- **ÎNCHIRIERI autobasculante de 16 t, autocamioane, tractoare, ifroane, Fadroma L2**
- **MĂTURAT, SPĂLAT MANUAL și MECANIZAT TROTUARE, platforme etc.**

INFORMAȚII LA:
Tel.: **262.417, 264.367; 280.873**
Fax: **219.388**
E-mail: **salarad@inext.ro**

(C. P. 513/2003)

Consiliul Local al comunei Vladimirescu, județul Arad

Anunță

ORGANIZAREA, în data de 26.08.2003, a LICITAȚIEI PUBLICE DESCHISE pentru concesionarea activității de colectare, transport și depozitare a deșeurilor menajere și asimilate acestora, *de pe raza localităților Vladimirescu, Horia, Cicir și Mândruloc.*

- **Durata concesionării** este de **20 ani**, cu posibilitatea prelungirii cu 10 ani prin simplul acord de voință a părților
- **Caietul de sarcini și instrucțiunile** privind organizarea și desfășurarea procedurii de concesionare pot fi cumpărate la adresa de mai sus, camera nr. 8, de luni până vineri, între orele 8,30-12,30. Prețul documentelor de licitație este de 1.000.000 lei.
- **Caietul de sarcini și instrucțiunile** privind organizarea și desfășurarea procedurii de concesionare pot fi studiate la sediul Consiliului Local Vladimirescu, camera nr. 8, zilnic, între orele 8,30-12,30.

Ofertele vor fi prezentate în original și copie, în plicuri separate.

Plicul exterior va trebui să conțină următoarele acte:
- Actul care dovedește cumpărarea Caietului de sarcini
- Fila cu informații privind ofertantul
- Declarația de participare, semnată de ofertant, fără îngroșări, ștersături sau modificări
- Actul doveditor privind depunerea garanției de participare la licitație, în valoare de 10.000.000 lei
  - Certificatul constatator emis de Camera de Comerț și Industrie
  - Certificat emis de Casa de Asigurări de Sănătate
  - Certificat emis de Casa Națională de Pensii
  - Certificat emis de Agenția de Ocupare a Forței de Muncă
  - Certificat privind plata impozitelor și taxelor locale
  - Certificat de atestare fiscală emis de Direcția Generală a Finanțelor Publice

Ofertele vor fi depuse la sediul menționat mai sus, camera 8, până la termenul limită de 25.08.2003, ora 16,00.
- **Perioada** pentru care ofertantul trebuie să își mențină oferta valabilă este de 90 de zile de la data depunerii ofertei.
- **Deschiderea ofertelor** se va face în data de 26.08.2003, ora 12,00, la sediul Consiliului Local al comunei Vladimirescu, camera 9.

Informații telefonice la: 0257/514.902, int. 21".

Primar,
Pantos Ioan

(3534781)

s.c. Euroconsult s.r.l.

angajează Secretară

- atribuțiuni de secretariat și asistent manager
- vechime în muncă de minim trei ani
- bune cunoștințe de operare PC și internet (e-mail)
- profesionalism
- cunoașterea unei limbi străine
- prezență agreabilă
- seriozitate, spirit de echipă, responsabilitate
- cunoașterea limbii maghiare constituie un avantaj

CV+scrisoare de intenție se depun la sediul firmei, **str. Gh. Popa (fosta Stejarului)** nr. 7, ap. 1, Arad, sau pe e-mail la **arad@euroconsult.ro** până la data de 20 august 2003.

Vor fi solicitați pentru interviu doar candidații selecționați. Informații la 0257-257.143, 0257-228.505 sau 0722-453.473.

(3534779)

s.c. Zagros s.r.l.

Angajează pentru Arad

1) Supervizor, agenți vânzări

Cerințe:
- experiență relevantă în vânzări
- aptitudini de comunicare și negociere
- seriozitate și dinamism
- prezență agreabilă
- disponibilitate de a lucra în program prelungit
- permis de conducere categ. B

Se oferă:
- salariu fix + comision motivant, mașină de serviciu, contract pe termen lung

2) Șef birou punct de lucru

Cerințe:
- bune abilități interpersonale și de comunicare
- cunoștințe temeinice în contabilitate primară și operare PC
- experiență în analiza financiară și în managementul costurilor
- atitudine deschisă și dinamică, orientarea spre rezolvarea problemelor
- capacitatea de a face față unui program prelungit

3) Agenți distribuție

Cerințe:
- experiență în domeniu (3 ani)
- permis conducere B
- domiciliul în Arad

Vă rugăm să trimiteți un CV și o scrisoare de intenție la fax: 0257/251.193, e-mail: zagrost@mail.dnttm.ro sau personal la sediul firmei, P-ța Arenei nr. 6, bl. E.

Persoanele selectate pentru interviu vor fi contactate telefonic.

(3534740)

Consiliul de Administrație al societății comerciale IMAR S.A. Arad

convoacă

Adunarea Generală Extraordinară a Acționarilor în data de **4 (patru) septembrie 2003, ora 16,00**, la sediul societății din Arad, Calea Aurel Vlaicu nr. 14 cu următoarea

Ordine de zi:
1. Modificarea actului constitutiv al societății privind structura acționariatului;
2. Diverse.

(2639232)

S.C TRANSDARA S.A ARAD

CONTABIL SEF
CONDITII:- studii superioare de specialitate;
- vechime in posturi similare min.5 ani;
- cunostinte de operare PC;
- disponibilitate la program prelungit;
- domiciliul in Arad, telefon;

ELECTRICIAN AUTO
CONDITII: - vechime in domeniu min.5 ani;
- fara desfaceri disciplinare ale CM;
- domiciliul in Arad, telefon;

CONDUCATORI AUTO
CONDITII: - vechime ca sofer min. 5 ani;
- carnet de conducere gr.B, C, E, D;
- fără desfaceri disciplinare ale CM;
- domiciliul in Arad sau local. limitrofe, tel.;

RELATII:la sediul firmei din Arad,str.Liviu Rebreanu nr.95 sau tel.:256.308, 256.309

(C.A.444/2003)

CORP EXECUTORI BANCARI BRD-GSG S.A.

Sediul: București, str. Doamnei nr. 2-4
Banca Română pentru Dezvoltare GSG
Timișoara
Executor bancar: Farkas Daniela
Sediul: Timișoara, str. Socrates nr. 1
Dosar executare nr. 9/2003
Dosar instanță nr. 297/2003

În data de **19.08.2003, ora 10,30 se vinde la licitație publică** la sediul BRD GSG S.A. Suc. Arad, B-dul Revoluției nr. 5-7
IMOBILUL SITUAT ÎN LOCALITATEA ARAD, STR. ZALĂU NR. 10, BL. 529, AP. 13 în suprafață de 74 mp.

compus din trei camere, baie, bucătărie, cămară alimente, grup sanitar, pasaj, debara, balcon înscris în CF 6517/Micălaca cu nr. top 2969/662/74/30/XIII proprietatea urmăritei Țurcaș Floare, cu prețul de strigare de 420.472.000 lei.

Condițiile de licitație se pot consulta la sediul BRD GSG S.A. Suc. Arad sau informații telefon 0257/207.207. (3534783)

În data de **14.08.2003, ora 11,30** se vinde la **licitație publică,** la sediul BRD GSG S.A. Suc. Arad, cu sediul în Arad, B-dul Revoluției 5-7

imobilul situat în localitatea Sântana, FN, jud. Arad compus din centrală termică, clădire birouri, vestiare, magazii, rezervoare îngropate, bazin apă, atelier mecanic, puț forat, împrejmuire, recuperare materiale sere și bunuri mobile, proprietatea debitoarei S.C. COMESO Arad S.A. cu prețul de strigare de 4.829.339.250 lei plus TVA.

Condițiile de licitație se pot consulta la sediul BRD GSG S.A. Suc. Arad sau informații telefon 0257/207.207. (3534784)

CORP EXECUTORI BANCARI BRD-GSG S.A.

Sediul: București, str. Doamnei, nr. 2-4
Banca Română pentru Dezvoltare GSG
Timișoara
Executor bancar: Farkas Daniela
Sediul: Timișoara, str. Socrates, nr. 1
Dosar executare nr. 12/2002
Dosar instanță nr. 462/2002

În data de **14.08.2003, ora 12 se vinde la licitație publică,** la sediul BRD GSG S.A. Suc. Arad, B-dul Revoluției nr. 5-7
IMOBILUL SITUAT ÎN LOCALITATEA RĂDEȘTI NR. 76, JUD. ARAD

compus din casa cu nr. 76 cu teren de construcție în suprafață de 250 mp. proprietatea urmăriților Perva Ioan Blagu și Perva Nița, cu prețul de strigare de 2.050.099.500 lei.

Condițiile de licitație se pot consulta la sediul BRD GSG S.A. Suc. Arad sau informații telefon 0257/207.207. (3534782)

s.c. Frigorifer S.A. Arad
tel/fax: 0257-289.083

oferă spre închiriere
- Spații de depozitare și birouri
- Spații congelare și refrigerare

la locația SERE tel. 0722.213.173

Spații la temperatura mediului.

(2639028)

Cea mai mare firmă specializată în domeniul serviciilor de contorizare și calcul a consumurilor individuale caută spre angajare pentru biroul din Arad:

Reprezentant vânzări

Candidatul ideal trebuie să aibă o perseverență și ambiție foarte mare, să fie flexibil și orientat către succes și afirmare într-un domeniu de actualitate. De asemenea, puterea de convingere, comunicativitatea și dorința de a reuși sunt foarte importante. Obligatoriu este permisul de conducere.

Se oferă o salarizare corespunzătoare succesului și rezultatelor și bineînțeles contract de muncă.
Cei interesați sunt rugați să trimită un C.V. la fax: (0256) 217.258.
Numai candidații selecționați vor fi contactați. (2639231)

S.C. BLACK SEA SUPPLIERS SRL

Str. Ursului 21, tel. 271.052, 275.600
Importator direct

vinde din stoc

■ **Centrale termice IMMERGAS**
Numărul 1 în Italia, acum și în România!
tiraj forțat EOLO STAR 19.400.000 LEI
EOLO MINI 21.000.000 LEI

■ **Centrale termice BIASI**
tiraj forțat 20.500.000 lei
tiraj natural 18.300.000 lei

■ **Aer condiționat AUCMA**
9000 BTU 11.000.000 lei
12.000 BTU 12.000.000 lei
cu montaj inclus, în limita traseului de 3 m

■ **Cazan combustibil solid VIADRUS**

20 KW	20.600.000 lei
25 KW	22.750.000 lei
30 KW	24.900.000 lei
35 KW	27.000.000 lei
40 KW	29.100.000 lei
45 KW	31.300.000 lei
50 KW	33.400.000 lei

ȚEAVĂ și FITINGURI multistrat, fitinguri cupru, aer condiționat, baterii, țevi negre și zincate, profile pătrate și rectangulare, robineți, pompe, hidrofoare.

(C.A./2003)

Începând cu data de 15.08.2003

Banca de Credit și Dezvoltare ROMEXTERRA S.A.

vine în întâmpinarea clientelei sale, majorând ratele dobânzilor la depozitele la termen, în lei, acordate persoanelor fizice și juridice, după cum urmează: la 7 zile - 7,5%, la 14 zile - 8,5%, la 1 lună - 13,5%, la 3 luni - 15,5%, la 6 luni - 16,5%, la 9 luni - 17,5%, la 12 luni - 17,5%.

(c/2003)

MATRIMONIALE

ITALIAN 1,78/51 ani, necăsătorit, caut soție 35-40 ani, fără obligații. Rog seriozitate. Telefon 0740.881.218. (16318)

AGENȚIE MATRIMONIALĂ, sediul ITALIA, înscriu persoane 20-40 ani. Rugăm seriozitate. Telefon 0744.290.508. (16399)

VÂNZĂRI APARTAMENTE O CAMERA

Vând apartament 1 cameră, Alfa, 11.300 EU. Telefon 280770, 257670. (16341)

Vând apartament 1 cameră, Vlaicu, preț 9.800 Euro. Telefon 259395; 0745.255.070. (16102)

VÂNZĂRI APARTAMENTE DOUĂ CAMERE

Vând apartament 2 camere, confort I, etaj I, îmbunătățit, Ecaterina Varga, preț 26.000 Euro. Telefon 233832. (16302)

Vând apartament 2 camere, bucătărie, la casă, str. Blanduziei, nr. 32-34, 10.000 EU negociabil. Telefon 270017, 0744.434.598; 0788.381.690. (16286)

Vând apartament 2 camere 110 mp, Mărășești, termopan, termotecă, ultramodern, preț 26.900 EU. Telefon 277788, 0722.698.868. (15980)

Vând apartament 2 camere, îmbunătățit, balcon închis, zona Confecții, bloc 20, ap. 16. Telefon 253849. (16017)

Vând apartament 2 camere, dependințe, în curte, Legea 112, Meținau. Telefon 235804. (15526)

Vând apartament 2 camere, decomandat, zona Polivalentă, bloc 47, etaj III, ap. 9. Telefon 0742.065.199. (16320)

Vând apartament 2 camere semimobilat (nemobilat) zona Fortuna, etaj 7/8. Telefon 252451, 275968, 0723.690.261 orele 17-21. (16334)

Vând apartament 2 camere, 76 mp, decomandat, Micălaca 300, etaj 7/8, instalație încălzire, termopan, priveliște Mureș, 16.300 Euro, negociabil. Telefon 0742.132.244. (15907)

Vând apartament 2 camere, decomandat, contorizat, Vlaicu bl. Y8B, et. 8/10, 13.500 Euro. Telefon 0722.344.621; 0257-250966. (16305, 16360)

Vând apartament 2 camere decomandat, confort I, contorizat apă și căldură, zona 300 Micălaca. Telefon 368432, 0740.033.739.

Ocazie! Vând apartament 2 camere, Legea 112, central, gaz, bucătărie, baie mică, Piața Catedralei, 11.500 Euro, negociabil. Telefon 265678; 0723.698.291. (16381)

Vând 2 camere, Podgoria, decomandate, etaj III, 19.000 Euro. Telefon 256353. (16387)

Vând apartament două camere, decomandat, etaj 3, bloc 6, Confecții. Telefon 0723.893.483; 254516. (16405)

VÂNZĂRI APARTAMENTE TREI CAMERE

Vând apartament ultracentral (Palatul Cenad), pretabil locuință, birouri, cabinet, firme. Telefon 257130; 0722.663.275.

Vând apartament la casă (Piața Catedralei), 3 camere + dependințe, gaz, acces auto, 30.000 EU. Telefon 0257 - 284793. (16293)

Vând 3 camere Alfa față, etaj I, îmbunătățiri, 24.000 EU. Telefon 253364, 0722.257.409. (16321)

Vând 3 camere central, 164 mp, etaj I, acces auto, bun birouri, cabinet, 32.000 EU. Telefon 213192, 0722.257.409. (16321)

Vând apartament deosebit, în bloc asociație, 3 camere, garaj, ultracentral. Telefon 0744.559.201. (16257)

Vând apartament 3 camere, Alfa, etaj 1, 97 mp, renovat, modernizat. Telefon 0744.604.277. (15597)

Vând urgent apartament 3 camere, confort II, Vlaicu, etaj 3/4, modificat, multiple îmbunătățiri, 17.000 Euro, negociabil. Telefon 0257-275780; 0740.319.928. (15395)

Vând urgent apartament 3 camere, decomandat, 2 băi, gaz, contorizat, în Chișineu Criș, 10.500 Euro, negociabil. Telefon 0257-275780; 0721.788.839. (15395)

Vând apartamente decomandate, etaj 1-3, gară - 3 camere, Miorița - 5 camere. Telefon 0744.542.931, 279718. (16361)

Vând apartament 3 camere, decomandat, P-ța Miorița, bloc 129, termotecă, termopan, etaj IV, 25.000 Euro, negociabil. Telefon 265678; 0723.698.291. (16381)

VÂNZĂRI APARTAMENTE CINCI CAMERE

Vând (închiriez) apartament 5 camere (VILĂ), ultracentral, Timișoara. Telefon 0256-493411; 0722.663.275.

VÂNZĂRI CASE

Vând casă pe Victoriei, 3 camere + mansardă, dependințe, garaj, mic atelier, curte, 500 mp, bun pentru firmă, 75.000 Euro. Telefon 0740.886.894. (15502)

Vând casă, VLADIMIRESCU, toate utilitățile (încălzire centrală, telefon, cablu, grădină, teren extravilan, anexe gospodărești). Telefon 514955, 257130; 0722.663.275.

Vând casă, teren 8.000 mp, Sântana, trifazic, posibilități gaz. Telefon 462154. (7794189)

Vând VILĂ DEOSEBITĂ, complet utilată (mobilată) ultramodern, în Mureșel, ARADUL NOU, 300.000 Euro, negociabil sau 230.000 Euro, negociabil, nemobilată. Telefon 0722.381.749. (15802)

Vând casă Cartierul Funcționarilor, 3 camere, pe colț, ideal birouri, firme, 75.000 EU. Telefon 0722.257.409, 253364. (16321)

Vând casă mare în localitatea Vânători, comuna Mișca, la șosea, stare foarte bună, pivniță, curte și grădină mare, grajd, cotețe. Telefon 530166; 219671. (16232)

Vând casă la intrarea în Vladimirescu, 2 camere, bucătărie, baie, gaz, apă și grădină, preț 19.000 EU. Telefon 0742.432.511, seara 462680 (16296)

Vând vilă, zona Spitalului Județean, 135.000 Euro, 250 mp, teren 400 mp. Telefon 0744.987.736. (16084)

Vând casă, șapte camere, ideal pentru birouri, pensiune, etc. Telefon 0722.281.019. (15283)

Vând casă în localitatea Satu Mare de Arad, 3 camere, bucătărie, anexe, curte mare și grădină. Telefon 0742.432.511. (16296)

Vând urgent casă și grădină, 3 camere, 723 mp, str. Renașterii 42B, Micălaca. Telefon 0721.599.721. (16312)

Vând apartament la casă, 4 camere, 2 băi, Legea 112, curte comună, confort deosebit, încălzire proprie gaz, garaj, zonă centrală, front stradal 15 m. Telefon 250308; 0722.692.973. (15719)

Vând casă Cicir, șoseaua principală, încălzire gaz, grădină 1.500 mp. Telefon 216405. (15719)

Vând casă, 3 camere, îmbunătățit, str. Cocorilor 14. Telefon 243212. (15771)

Vând 2 imobile alăturate, ambele cu etaj, în stare de degradare, cu 12 camere fiecare, str. Florilor nr. 1 și 3, zona Piața Veche, preț negociabil. Telefon 0744.809.517. (8357573)

Vând la 4 km de Castelul Macea (asfalt) vilă occidentală, termopan, încălzire centrală, 4 dormitoare, salon (7x4 m), bucătărie + sufragerie, apartament separat pentru îngrijitori, gazon iarbă irigat (500 mp), livadă 100 pomi fructiferi (700 mp), garaj, 2 terase pavelate, total 4.000 mp, preț 90.000 Euro. Telefon 277788, 536772, 0722.698.868. (15980)

Vând casă, 3 camere, baie, bucătărie, curte, garaj, încălzire cu gaz, str. Sibiului. Telefon 278982; 0740.526.912. (15816)

Vând casă Turnu și mașină. Telefon 0257/246783; mobil 0742.057.662. (16182)

Vând vilă, ultracentrală, cu toate dotările, în Zădăreni, 2.000 mp. Telefon 413031. (16007)

Vând casă Aradul Nou, str. Bagdazar, nr. 2/5. Telefon 288835. (16319)

Vând casă în Zăreni, nr. 555, 4 camere, negociabil, 15.000 EU. (16331)

Vând casă cu grădină în localitatea Căpruța. Informații telefon 565210. (16332)

Vând (schimb cu apartament) casă nouă, Bujac, str. Venetiei, nr. 9A. Telefon 240506. (16330)

(Continuare în pagina 13)

(Urmare din pagina 12)

Vând 1/2 casă central, spațiu deosebit. Informații telefon 0723.745.210. (16355)

Vând casă mare în Târnova, nr. 25. Telefon 251800 seara. (16369)

Vând casă central 3 camere singur în curte 40.000 EU. Telefon 0740.132.050. (16375)

Vând casă, cartierul Funcționarilor, 4 camere, cu toate utilitățile necesare. Telefon 0257/232138. (8359353)

VÂNZĂRI SPAȚII

Vând casă (HALĂ), toate utilitățile, str. Voinicilor 34. Telefon 0722.292.559; 0722.621.611. (16173)

Vând HOTEL, 24 camere, construcție 1.300 mp, Micălaca. Telefon 0722.292.559; 0722.621.611. (16173)

Vând GHERETĂ utilată, la BOUL ROȘU. Telefon 0744.953.042. (16221)

Vând două apartamente o cameră fiecare posibilitate SPAȚII COMERCIALE, parter, lângă Hotel Continental, Legea 112, 30.000 EU ambele. Telefon 0788.347.783, 0788.347.784. (16342)

VÂNZĂRI TERENURI

Vând 1 ha sau 3 ha TEREN la șoseaua de centură. Telefon 0744.615.247. (15894)

Vând 22.000 mp Zona Industrială Sere - Grădiște. Telefon 0745.365.755; 285249. (16196)

Vând teren casă, Alfa, str. Pionierilor, nr. 34. Telefon 0722.292.559; 0722.621.611. (16173)

Vând în județ (80 km) teren intravilan 2.400 mp, cu 42 pomi fructiferi, îngrădit și cabană lemn, curent, vie, zonă foarte frumoasă, preț 3.000 $. Telefon 0744.694.634. (16101)

Vând TEREN INTRAVILAN în PĂULIȘ, pe drumul de GHIOROC, sub deal, 1,36 ha în întregime - 11 Euro/mp. Telefon 0257/388.451. (4337)

Vând 0,17 ha grădină în localitatea Șiria. Informații telefon 0742.045.567. (15970)

Vând teren arabil 7,5 ha, comuna Pecica. Telefon 0744.986.493. (16329)

Vând loc pentru casă Vladimirescu, str. O. Goga, nr. 27. Telefon 514876, 0744.173.202. (16338)

Vând teren intravilan, 1 hectar, 4 Euro/mp. Telefon 256353. (16387)

VÂNZĂRI AUTO

Vând Dacia 1310 câștigată la Loto. Informații telefon 0744.597.403. (7793371)

Vând Ford Mondeo, an fabricație 1995. Telefon 0723.408.001; 272090. (8358329)

Vând Dacia Papuc 1307, cu 5 locuri, an fabricație 1998, stare foarte bună. Telefon 0723.408.001; 272090. (8358329)

Vând Saviem carosat, cu prelată, stare bună, preț negociabil. Telefon 0722.301.782. (7193131)

Vând Fiat Multipla, an 1999, jenți aluminiu, climă, sistem audio, video, preț negociabil. Telefon 0722.683.407. (16191)

Vând Dacia 1310, an fabricație 1991, culoare crem, în stare foarte bună, preț negociabil. Telefon 0744.902.796. (16086)

Vând tractor L-445 cu cabină, stare foarte bună. Informații telefon 0745.534.963. (15988)

Vând Ford Mondeo 1,8 TD 1993, preț 5.500 EU negociabil. Telefon 0744.328.450. (16261)

Vând camion IFA L 60 cu remorcă, 1988, stare foarte bună, preț 3.500 EU, negociabil. Telefon 0742.045.567. (15970)

Vând tractor Ford și plug 4 trupițe, reversibil. Telefon 259395; 0745.255.070. (16102)

Vând Passat Limuzina, fabricație 2000, Diesel, model special, 6 viteze, genți aluminiu, climatronic, preț 14.400 Euro. Telefon 0745.255.070; 259395. (16102)

Vând combină de porumb Zmaj și Sanpeter pe 1 rând și 2 rânduri. Telefon 0038 11 3661534. (3913325, Ag. Nădlac)

Vând urgent Dacia 1400, 5 trepte, 1995, fără rugină, 1.550 EU negociabil. Telefon 0257 - 277321, 0724.257.818. (16313)

Vând Volskwagen Golf 4 TDI, an 2001, CIV, multe extrase, recent înmatriculat, preț 9.900 EU. Telefon 0722.281.515. (16325)

Vând Dacia 1310, iulie 2003, 4.000 km. Telefon 0723.572.499, 0257 - 280600. (16336)

Vând Dacia 1310, an 1990, stare foarte bună. Telefon 276831. (16350)

Ocazie! Vând 4 jenți aluminiu cu 5 spize echipate cu cauciucuri bune 195/60/R14. Telefon 278221. (16358)

Vând Dacia 1310 stare bună, 1990, 1.100 EU negociabil ușor. Informații telefon 287868 sau 0724.236.901. (16368)

Vând Dacia 1310, an 1987, VT 2004, preț negociabil. Telefon 286220. (16378)

Vând VW Pasat Kombi, an fabricație 1987, 300 Euro, negociabil și BMW 318, an fabricație 1987, 400 Euro, negociabil, neînmatriculate. Telefon 271949. (16390)

Vând COMBINE CLAAS, JOHN DEER, INTERNATIONAL, tractoare INTERNATIONAL 95-160 CP, pluguri reversibile, semănători, cositori rotative, prese balotat, hedere pentru porumb, combinatoare, discuri. Telefon 0744.505.494. (16392)

Vând Renault 25, din 1988 sau dezmembrez pentru piese. Telefon 0744.505.494. (16393)

Vând Dacia Breck, an 1995, stare foarte bună, preț 1.650 Euro, negociabil. Telefon 0745.807.497. (16394)

Vând autoutilitară Mercedes 407, an fabricație 1980, defect motor. Telefon 0257/373346; 0745.239.503. (16404)

Vând camion Mercedes LP 808, 7.5 tone. Telefon 0745.522.260. (8359355)

Vând caroserie, motor, cutie viteze și alte piese din dezmembrare Renault 21 Diesel. Telefon 0257/327073; 0745.073.094. (16412)

VÂNZĂRI ELECTRO

Vindem LĂZI, COMBINE FRIGORIFICE, CONGELATOARE, VITRINE, FRIGIDERE, MAȘINI DE SPĂLAT, TV COLOR, numerar sau în rate, prețuri foarte mici și negociabile, Calea Radnei nr. 225, telefon 259339, 0744.706.321, 563027. (16275)

Vând la prețuri bune TELEVIZOARE COLOR, MAȘINI SPĂLAT AUTOMATE, CONGELATOARE, LĂZI și COMBINE frigorifice. Ofer garanție. Calea Radnei 153. Telefon 274600. (12970)

Vindem CASE MARCAT FISCALE, CÂNTARE ELECTRONICE și CONSUMABILE. Telefon 272727. (15464)

Vindem CASE MARCAT FISCALE, CONSUMABILE, CÂNTARE ELECTRONICE. Telefon 211211, 281188. (c.)

Vând CONGELATOR, COMBINĂ FRIGORIFICĂ și FRIGIDER, foarte ieftin și garanție. Telefon 275277. (13360)

Vând TV COLOR, MAȘINĂ AUTOMATĂ DE SPĂLAT, foarte ieftin și garanție. Telefon 275277. (13359)

Vând TV COLOR modele noi, în două rate. Telefon 251392. (15973)

Vând CUPTOARE PATISERIE, malaxor, VITRINĂ FRIGORIFICĂ expunere FAST FOOD. Telefon 284000. (16229)

Vând convenabil aparate electrice de spălat vase și uscat rufe. Telefon 0742.134.205. (16379)

Vând AGREGATE FRIG: CONGELATOARE, cameră frig. Telefon 0723.253.651. (15200)

VÂNZĂRI DIVERSE

Vând GARAJ ULTRACENTRAL, cu extras CF. Telefon 0744.784.443. (14070)

Vând uși de interior diferite dimensiuni, geam 4 canate duble cu sticlă și rolete, dulap cu roletă, teracote, preț negociabil. Telefon 257154. (15945)

Vindem TERMOTECI noi, instalații încălzire complete, montaj gratuit, rate. Telefon 0740.848.239. (16310)

Vând PLASĂ GARD ZINCATĂ, PLASĂ RABITZ, CUIE, toată gama de SÂRME, str. VRABIEI 4. Telefon 289997. (14751)

Vând BOLȚARI, calitatea I, 14 modele, prețuri negociabile. Telefon 0745.634.885. (10076)

Vând BOLȚARI OMOLOGAȚI, beton și zgură, la cel mai bun preț. Telefon 0722.621.600, 0722.870.752; 283683. (c. 369)

Vând NISIP, BALAST, LEMNE FOC, la domiciliul clientului. Telefon 241278; 0745.272.375. (16311)

Vând garaj, zona Mioriței. Telefon 279336; 0740.063.276. (16218)

Vând BCA - 1.800.000 mc, BLOCURI CERAMICE, ȚIGLĂ, CIMENT, VAR, BINALE. Telefon 211272. (16277)

Vând NISIP, BALAST, LEMNE FOC, la domiciliul clientului. Telefon 214428; 0745.272.375. (16311)

Vând FĂINĂ BL 55, 7.500 lei/kg + TVA. Telefon 286378, 0724.266.289. (15405)

Vând 10 tone grâu bun pentru sămânță și panificație. Telefon 512437. (7793130)

Vând SÂRMĂ BALOT (bobinată), PLASĂ GARD zincată, RABITZ și alte materiale de construcții, str. V. Conta nr. 1. Telefon 273862; 0744.523.701. (16129)

Vând struți pui, tineret și familii producătoare. Telefon 0744.797.831. (16184)

Vând garaj metalic, în Micălaca, str. Voinicilor nr. 14, orele 16-21. Telefon 465681. (16137)

Vând LEMNE FOC, NISIP, BALAST, la domiciliul clientului. Telefon 210771. (16043)

Vindem 6.000 de PUICUȚE ROSSO. Informații la telefon 0744.877.274: 0745.394.276 și 0264-271904. (f.3534736)

Vând dormitor vechi, din lemn nuc. Telefon 231956, după ora 19. (15999)

Vând PUI de CARNE, diferite mărimi. Telefon 219283. (15896)

Vând calorifer nou, din oțel, 170/60 cm. Telefon 234274; 0744.193.504. (16127)

Vând mașină de cusut „Singer", cu pedală și suveică, veche de 100 ani. Informații la telefon 0722.477.811. (16104)

Vând frigider, congelator, ladă frig, combină frig, vitrină frig, mașină spălat automată, TV color, casă. Telefon 210613. (16317)

Vând căruță țărănească. Informații, str. Gh. Doja, nr. 197. Telefon 210863. (16325)

Vând lemne pentru foc, grinzi, căpriori, esență tare, alte resturi pomi uscați. Telefon 233560 - după ora 20 sau 286528 - ziua. (16324)

Vând PLASĂ GARD ZINCATĂ, toate dimensiunile, str. Abatorului, nr. 62. Telefon 256884. (16337)

Vând tractor U 650, plug, grapă stelară + remorcă; vând moară (nouă) pe piatră marca Seco japoneză de măcinat grâu, capacitate 200 kg/ha, sat Caporal Alexa, nr. 242. Telefon 0723.915.548. (16333)

Vând baloți lucernă din coasa II. Telefon 287718. (16347)

Vând ieftin mobilă hol 8 piese, ferestre bloc cu toc și rolete, ușă balcon cu roletă, cădiță fontă duș. Telefon 251851. (16354)

Vând urgent motopompă pentru irigat grădină, funcționează cu curent. Telefon 285537. (16373)

Vând disc mare - 30 milioane lei; disc mic - 24 milioane lei. Telefon 0745.506.201. (14853, 854)

Vând NISIP și BALAST la domiciliul clientului. Telefon 257769. (16395)

Vând 18 bucăți stâlpi de beton ornamentali, pentru terase și balcon, înălțimea 80, 60.000 negociabil. Telefon 233942. (8359351)

Vând transformator sudură, polizor electric, aparat sudat în puncte, motoare electrice, mașină cusut Singer. Telefon 0257/327073; 0745.073.094. (16412)

Vând cărămidă, 10.000 bucăți. Telefon 0257/327073; 0745.073.094. (16412)

Vând cărămidă, plăci ondulate din demolări și moară pentru furaj. Telefon 0742.674.556; 0257/288968. (16411)

Vând mobilier comercial: rafturi, tejghele, europaleți, mese, cântar semiautomat, pomi ornamentali. Telefon 0723.253.651. (15200)

CUMPĂRĂRI TERENURI, IMOBILIARE

Cumpăr apartament 2 camere, etaj intermediar. Ofer 10.000 Euro. Telefon 348193.

Cumpăr teren agricol, suprafețe mari. Telefon 0740.010.311. (15790)

Cumpăr apartament 2 camere, etaj intermediar, zona Bolintineanu, Praporgescu. Telefon 0257/271895. (16219)

Cumpăr apartament 2 camere, zona Gării Aradul Nou. Telefon 278396, 0744.834.010. (16327)

CUMPĂRĂRI AUTO

Cumpăr Dacia 1300, CIV, numere noi, ofer 6-8 milioane lei. Telefon 0721.060.093. (16234)

Cumpăr Dacia 1310, cu CIV și numere noi, cu probleme caroserie, motor. Telefon 0723.045.296. (16056)

Cumpăr Dacia 1300, anii 1979-1985, cu CIV și numere noi, ofer între 5-11 milioane. Telefon 0723.955.814. (16056)

Cumpăr auto cu numere noi, ofer 300 - 800 EU. Telefon 0724.592.780. (16353)

Cumpăr Dacia Breck, 1990-1995, pe firmă, factură - TVA. Telefon 0744.837.896. (16420)

CUMPĂRĂRI ELECTRO

Cumpăr frigider, ofer 700.000; congelator, combină, ladă frigorifică, ofer 1.200.000-1.500.000. Telefon 273965; 0721.838.968. (8358312)

CUMPĂRĂRI DIVERSE

Cumpăr pene și coarne de cerb. Telefon 210480; 0742.689.579. (16196)

Cumpăr 2 geamuri + 1 ușă termopan, second hand și două calorifere tablă, preț convenabil. Telefon 0744.694.634. (16101)

Cumpăr 15-25 tone grâu, orz sau porumb. Telefon 0745.037.225. (16351)

Cumpăr 3-5 familii albine ramă Dadant. Telefon 276732. (16357)

LOCURI DE MUNCĂ

SC AGROINDUSTRIALA FÂNTÂNELE SA organizează concurs pentru ocuparea postului de ȘEF SECTOR MECANIC, în data de 14.08.2003, ora 10, la sediul unității din FÂNTÂNELE nr. 116. Informații telefon 250116. (15959)

Magazinul alimentar „CERNA" angajează VÂNZĂTOARE calificată, cu experiență, vârsta 25-40 ani, salarizare deosebită. Telefon 281581. (16206)

SECURITY angajează PERSONAL de PAZĂ - INTERVENȚIE, băieți - fete. Telefon 228786. (16068)

SOCIETATE COMERCIALĂ angajează AGENȚI VÂNZĂRI, GESTIONAR. Condiții: domiciliul stabil în localitatea Arad, experiență. CV-urile se trimit la 0257 - 287482. (16289)

SC PANPRO SRL angajează CONTABIL pentru evidență primară. Cerințe: studii medii, cunoștințe operare PC. Cei interesați vor trimite Curriculul Vitae și scrisoare de intenție pe adresa: SC PANPRO SRL, str. Predeal, nr. 14 Arad, sau pe fax 0257 - 289162. (8358347)

SC „ARCOOM" SCCA, Arad, str. Cloșca nr. 8, telefon 255889, angajează CONFECȚIONERE la mașini de cusut industriale. (15278)

SC PANPRO SRL angajează VÂNZĂTOARE și ȘOFER distribuitor pâine, domiciliul stabil în Arad, experiență în conducere minim 3 ani. Telefon 289162. (8358347)

Angajez VULCANIZATOR, MUNCITORI NECALIFICAȚI, SPĂLĂTORI AUTO cu experiență. Telefon 279058. (16314)

SOCIETATE COMERCIALĂ angajează cu contract de muncă, ZIDARI și ZUGRAVI. Salarizare avantajoasă. Telefon 0723.092.702. (16316)

Angajez VÂNZĂTOARE gheretă, salarizare 3.000.000 - 5.000.000 lei. Telefon 0744.926.601. (16322)

Angajez ȘOFER. Informații str. Gheorghe Doja, nr. 200. (16325)

Angajez VÂNZĂTOARE, experiență comerț Piața Soarelui (gheretă confecții, cosmetice). Salar avantajos. Telefon 0745.390.230, 368025 seara. (16328)

Angajăm VÂNZĂTOARE cu experiență magazin confecții. Telefon 0744.396.237. (16335)

BIROU de PROIECTARE angajează INGINER CONSTRUCTOR promoția 2003. Telefon 0722.565.019. (16344)

SC MAGIC SRL angajează SPĂLĂTORI AUTO. Informații telefon 218555. (16349)

Firmă construcții angajează FAIANȚORI, ZUGRAVI, MONTATORI RIGIPS. Telefon 214225, 0722.457.098. (16348)

LOTERIA ROMÂNĂ organizează concurs pentru ocuparea postului de ECONOMIST. Condiții: domiciliul stabil în Arad, studii superioare economice, cunoștințe operare calculator, lipsa antecedentelor penale. Telefon 255699. (16356)

Angajez un TRANȘATOR. Informații telefon 0722.281.517. (16359)

SC G & G LOGISTIC angajează CONDUCĂTOR AUTO - TIR, transport intern și extern. Telefon 0723.202.519. (16362)

Firmă privată în construcții angajează MUNCITORI CALIFICAȚI. Informații mobil 0744.611.048. (16367)

SOCIETATE COMERCIALĂ angajăm urgent ELECTRICIENI. Telefon 289468, 0722.371.933. (16366)

SC angajează 15 persoane cu studii medii sau superioare. Se oferă carte muncă, program flexibil, salar 3.900.000. Telefon 218757. (16370)

Angajăm LĂCĂTUȘ MECANIC cu carnet categoria B. Telefon/fax 270269, 0745.521.225. (16376)

Angajez COAFEZĂ și FRIZERIȚĂ cu experiență, zonă centrală. Telefon 281777. (16380)

Angajez 2 VÂNZĂTOARE pentru magazin alimentar. Informații telefon 0740.217.881. (16400)

(Continuare în pagina 14)

☛ (Urmare din pagina 13)

„11 ASS" DEALER CONNEX angajează două tinere, de preferință experiență în domeniu. Interviul - joi, 14 august, ora 18, Magazinul CONNEX, str. Horea nr. 2. Telefon 0722.643.756. (16413)

ASOCIAȚIE PROPRIETARI, Aleea Saturn nr. 12, bloc A14 angajează urgent ADMINISTRATOR. Telefon 246856. (16386)

Angajez urgent OSPĂTARI și BUCĂTARI. Telefon 0722.349.254. (16391)

Societate angajează TINICHIGIU-VOPSITOR AUTO, cu experiență. Telefon 273847; 0722.815.279. (8358349)

BRUTĂRIA STADION angajează PATISERI cu experiență în domeniu. Informații: P-ța UTA 45-55. (8359354)

Angajez: INGINER (MAISTRU) CONSTRUCTOR, IZOLATORI, ZIDARI, ZUGRAVI. Asigur cazare nefamiliști. Telefon 0744.844.356. (16424)

PRESTĂRI SERVICII

Oferim: CONSTITUIRI, MODIFICĂRI: societăți comerciale, asociații, fundații, COD UNIC, AUTORIZAȚII, AVIZE, str. Horia, nr. 2. Telefon 254740. (16352)

SILDOR PROD.
Reparații montaj, FRIGORIFICE și AER CONDIȚIONAT. Vânzări VITRINE, RAFTURI și CAMERE FRIGORIFICE, NOI. Telefon 0257-349121, 0257-270622. (c. 32)

Persoană autorizată execut lucrări de: ZUGRĂVIT, FAIANȚAT, GRESIAT și INSTALAȚII SANITARE și TENCUIELI. Telefon 261062. (16010)

MADONA repară garanțial MAȘINI SPĂLAT AUTOMATE, FRIGORIFICE, casnice. Telefon 259339, 563027. (14930)

MASAJ de ÎNTREȚINERE și RELAXARE. Telefon 369070. (16331)

Executăm CONSTRUCȚII INDUSTRIALE, HALE, DEPOZITE, TÂMPLĂRIE PVC, TERMOPAN; negociabil. Telefon 256894. (16343)

Renovări: ZUGRĂVELI, FAIANȚĂRI, RAȘCHETĂRI, INSTALAȚII sanitare - electrice, RIGIPS. Telefon 348037; 0766.530.514. (8359352)

Execut CONSTRUCȚII CASE la cheie, MANSARDĂRI, lucrări diverse. Telefon 0740.684.053; 277447. (16423)

DIVERSE

La un an de la operația suferită la Spitalul Municipal Arad, gândurile mă poartă spre eminentul chirurg Gurtavenco, al cărui profesionalism mi-a redat sănătatea. Îi mulțumesc și pe această cale, urându-i viață lungă cu bucurie și împliniri în toate. Danci Gruia, pensionar din satul Sălăgeni.

Pierdut acte pe numele MARCUS ADRIAN. Găsitorului RECOMPENSĂ. Telefon 0744.556.757. (16421)

Consiliul local al comunei GHIOROC organizează joi, 28.08.2003, ora 10, LICITAȚIE PUBLICĂ DESCHISĂ pentru închirierea spațiului „Pivnițe-Depozit-Vinuri" situat în localitatea MINIȘ, CF 1288. Ofertele se pot depune până cel târziu miercuri, 27.08. 2003, ora 16, la sediul Primăriei comunei GHIOROC. Informații suplimentare la telefon 0257 - 461101. (f, 3534775)

TURISM

RALU, transport persoane în ITALIA - joi. Telefon 0721.605.913, 0744.842.170; 349947. (16268)

PREZICĂTOARE

Sunt tatăl unui băiat și aduc sincere mulțumiri
VALERIEI ZENA
că mi-a lecuit fiul de beție. Sunați, 0257/262935; 0744.288.220. (16415)

Mă numesc Ana-Maria, sunt din Chișineu Criș, transmit pe această cale mii de mulțumiri din partea mea și a întregii familii pentru renumita tămăduitoare
AURELIA ARDELEANCA
care mi-a lecuit bărbatul de patima beției. Fetiței mele, la o vârstă destul de înaintate - 31 ani, i-a dezlegat cununiile și datorită dânsei, s-a căsătorit. Suntem fericiți și mulțumiți. Telefon 263951, 0723.925.535. (16374)

Angela, Arad. Mă luptam cu o boală crudă de mai mulți ani. Am fost la mulți medici, din București, Cluj, fără rezultate. Am ajuns la doamna
TAMARA,
cu ultima speranță. Mi-a scos argintul viu din corp, pe loc. Acum sunt mulțumită, sănătoasă. Nu am cuvinte să-i mulțumesc TAMAREI. Apelați cu încredere. Telefon 0257/368624; 0723.421.156. (16195)

Tămăduitoarea
SUNITA
se află la dispoziția celor în suferință; leagă și dezleagă cununii, aduce persoana iubită; vindecă și tratează boli de piele și multe altele. Telefon 277474. (16326)

Cea mai puternică TĂMĂDUITOARE
ELENA,
desface impotența, alcoolismul, epilepsia, boli de piele, argintul viu, leagă și dezleagă cununii, aduce persoana iubită, împacă soț și soție, dezleagă farmece, blesteme. Telefon 0740.873.314; 267519. (16401)

ÎNCHIRIERI

Închiriez SPAȚII COMERCIALE, ultracentrale, mici și mari, str. Eminescu. Telefon 0722.344.705. (15786)

Ofer spre închiriere garsonieră pe termen lung, în Micălaca lângă „Delta", mobilată. Telefon 279975, 0745.421.215. (16364)

Închiriez apartament 3 camere mobilat, Vlaicu, termen lung, 80 EU + cheltuieli. Telefon 0721.811.770. (16216)

Închiriez (ofer) SPAȚIU AMENAJAT. Telefon 232696 orele 10-18; 0722.810.067. (16225)

Închiriem GARAJE, Piața Sporturilor, bloc 24, zona Sala Polivalentă. Telefon 281036. (c. 48)

Închiriez (ofer) apartament 2 camere, cu utilități, renovat complet pentru: sediu firmă, birouri, etc, spațiu comercial - Mărășești. Telefon 0744.621.260. (15985)

Închiriez apartament 2 camere Micălaca, contorizat. Telefon 285145. (16039)

Închiriez SPAȚIU COMERCIAL utilat, strada Barabas Bela. Telefon 250308. (15719)

Închiriez garaj auto metalic, bloc 361 Micălaca, 25EU/lună. Telefon 0788.435.896. (16363)

Ofer spre închiriere SPAȚIU COMERCIAL 60 mp, str. Eminescu. Telefon 282183. (16371)

Ofer chirie apartament mobilat, 100 Euro. Telefon 256353. (16387)

Ofer închiriere apartament confort sporit, dotat în stil occidental. Telefon 0745.353.965; 0745.528.292. (16389)

Închiriez pe termen lung, pentru firme, apartament, B-dul Revoluției, 145 mp. Telefon 270176; 0745.529.407. (16398)

Închiriez pe termen lung, casă nouă, tip vilă, pentru locuit sau sediu firmă, în centru. Telefon 270176; 0745.529.407. (16398)

Dau în chirie apartament 2 camere, ultracentral, mobilat și utilat complet, standard occidental, preț 200 Euro/lună. Telefon 273948, 227014. (8358350)

Închiriez apartament 2 camere, mobilat, zona Intim. Telefon 0257/327073; 0745.073.094. (16412)

PIERDERI

Pierdut poliță de asigurare RCA N 80073470 cu chitanța 1469410/11.06.2003, pe numele Lulușa Sorin - Gurahonț. O declar nulă. (Ag. Gurahonț)

Pierdut carnet membru Banca „Mureșul" pe numele Bordaș Lucia Ileana. Îl declar nul. (16372)

✝ DECESE ✝

Cu nemărginită durere anunțăm trecerea la cele veșnice a celui care a fost
arhitect **MILOȘ CRISTEA.**
Trupul neînsuflețit va fi depus în cursul zilei de marți în holul Teatrului de Stat. Înmormântarea va avea loc miercuri, 13 august, la Cimitirul Pomenirea. În veci nemângâiate familiile Cristea și Kocsef.

Cu nemărginită durere în suflet anunțăm încetarea din viață a mult iubitului tată, frate, bunic și străbunic
MARINA GAVRILĂ,
în vârstă de 75 ani. Înmormântarea va avea loc azi, 12 august 2003, de la domiciliu din str. Retezat, nr. 22, la Cimitirul Gai, la ora 13. Familia îndoliată.

Cu inimile zdrobite de durere anunțăm trecerea în neființă a scumpului nostru soț, tată și bunic
LUNGU IOAN,
la vârsta de 53 ani. Înmormântarea va avea loc de la Capela Cimitirului Grădiște, astăzi, 12 august 2003, ora 13. Soția IUSTINA și fiicele CRISTINA, NICOLETA, ANCA cu familiile.

Cu nemărginită durere în suflet anunțăm încetarea din viață a mult iubitei noastre mame și soră
SĂRĂNDAN LINA.
Înmormântarea va avea loc miercuri, 13 august 2003, ora 13, la Cimitirul Pomenirea. Familia.

✝ CONDOLEANȚE ✝

Suntem alături de familia RUSU, îndurerată de prematurul deces al colegei noastre,
procuror
RUSU LUISE ERWINA.
Colegii de la Parchetul de pe lângă Judecătoria Arad.

Transmitem sincere condoleanțe domnului VALI RUSU în aceste momente grele și îndurerate, prin dispariția celei mai dragi soții,
ISA RUSU.
Biserica Adventistă SALEM. (16323)

Suntem alături de colegul nostru ing. GHEORGHE MOCUȚA în momentele grele pricinuite de decesul tatălui său. Primăria, Consiliul Local și Postul de Poliție ale comunei LIVADA.

Mulțumim tuturor celor care au fost alături de noi la marea durere pricinuită de decesul mamei noastre
GHIȚĂ MARIA.
Familiile îndoliate GHIȚĂ VICTOR și GHIȚĂ GHEORGHE. (16347)

Membrii Consiliului Județean Arad își exprimă profunda tristețe pentru trecerea în neființă a celui care a fost omul cetății,
***arhitect* MILOȘ CRISTEA.**
Suntem siguri că arădenii îi vor purta o frumoasă amintire pentru că după el rămân monumentele sale. Sincere condoleanțe familiei îndoliate. Președintele Consiliului Județean Arad, Caius Parpală.

Cu durere în suflet ne luăm rămas bun de la colega noastră dragă
LUISE ERVINA RUSU
și transmitem sincere condoleanțe familiei îndoliate! Dumnezeu s-o odihnească în pace! Colegii - magistrați și personal auxiliar - de la Parchetele de pe lângă Tribunalul Arad și Judecătoria Arad.

Suntem alături de colegul nostru TOMOIOAGĂ VASILE în greaua încercare pricinuită de moartea tragică a fiului său și îi transmitem sincere condoleanțe. Biroul Aprovizionare și Biroul Administrativ din cadrul Spitalului Clinic Municipal Arad. (16345)

Sincere condoleanțe familiei GHIȚĂ GHEORGHE în momentele grele pricinuite de decesul mamei. Asociația de Proprietari, str. Poetului, bloc Z4, sc. B. (16377)

Suntem alături de doamna LUNGU IUSTINA, în aceste momente grele pricinuite de pierderea prematură a soțului
LUNGU IOAN.
Sincere condoleanțe din partea colectivului S.C. RECONS S.A. (16385)

Suntem alături de doamna NELI MARIȘ, în aceste momente grele pricinuite de pierderea prematură a soțului
DOREL MARIȘ.
Sincere condoleanțe din partea colectivului S.C. RECONS S.A. ARAD. (p)

Mulțumiri tuturor celor care au fost alături de noi la marea durere pricinuită de decesul celei care a fost
TARKO ELISABETA.
Familia îndoliată. (16409)

Mulțumim din suflet tuturor celor care prin prezență, coroane, flori, au fost alături de noi - rude, vecini, prieteni; colegilor apropiați, Comandamentului, cadrelor active din Grupul de Pompieri „VASILE GOLDIȘ" și l-au condus pe ultimul drum pe neprețuitul nostru soț, tată, bunic,
plt. adj. (rez)
SOLGA DIMITRIE.
Dumnezeu să-l ierte și să-l odihnească! Familia îndoliată. (16419)

Suntem alături de colega noastră NELI și de fiica RAMONA în aceste momente grele prin care trec prin pierderea prea devreme a soțului și tatălui drag
DOREL MARIȘ.
Sincere condoleanțe. Serviciul Abonați și Fond Locativ al S.C. „RECONS" S.A. ARAD. (16422)

✝ COMEMORĂRI ✝

Pios și trist omagiu de aducere aminte la un an de când nu se mai află printre noi cea care a fost iubita noastră mamă, soție, bunică și soacră
DRĂGAN ANA
din SEMLAC. Nu te vom uita niciodată! Fiica MARIOARA, soțul PETRU, nepotul RĂZVAN și ginerele NELU. (16205)

Pios omagiu și duioase amintiri la 15 ani de la decesul mamei mele dragi
ILISIE IULIANA
pensionară PTT CERMEI. Dumnezeu s-o odihnească în pace! LENUȚA și familia. (16340)

Un pios omagiu și lacrimi de dor la împlinirea a 5 ani de la decesul dragei mele soție, mamă și bunică

CREȚ MARIA.
Vei rămâne veșnic în inimile noastre! Soțul AVRAM, fiica cu familia și nepoțica DENISA. (16365)

Se împlinesc 6 săptămâni de când scumpa noastră mătușă
DAN ELVIRA,
a plecat dintre noi. Slujba de pomenire va avea loc miercuri,13 august ora 11.00, la Biserica Ortodoxă Șega II. Familia Tirea.

✝ SERVICII FUNERARE ✝

RO STYL COMPANY
SERVICII FUNERARE COMPLETE
PRODUCĂTOR SICRIE
ARAD, STR. M. EMINESCU 22, TELEFON 214.422
Magazin deschis și noaptea
OFERIM
● SICRIE 10 MODELE DE LA 500.000 LA 3.600.000
● SICRIE LUX 4 MODELE DE LA 4.500.000 LA 20.000.000
● LENJERIE DECES 6 MODELE DE LA 300.000 la 2.000.000
● CRUCE, LUMÂNĂRI, PROSOAPE, BATISTE, MÂNERE și ȘURUBURI SICRIU
OFERTĂ SICRIU FAG CRUCE RESPETE 1.500.000
APELÂND LA SERVICII: ÎMBRĂCAT, FORMOLIZAT ȘI TRANSPORT BENEFICIAȚI DE 15% REDUCERE LA SICRIU
TRANSPORT INTERN ȘI INTERNAȚIONAL
▼PLATA ȘI DUPĂ ÎNCASAREA AJUTORULUI DE ÎNMORMÂNTARE.
PĂREREA DVS. CONTEAZĂ!
TELEFON 0744.690.121

IN MEMORIAM "KUKI"
Servicii Funerare Complete
Str. M Eminescu Nr.4
ÎN CURTE
Tel:211.929 - 0723.343.964
Magazin deschis la orice oră
OFERĂ:
SICRIE 10 modele de la 600.000 - 2.800.000
SICRIE LUX 6 modele de la 3.600.000-10.500.000
SICRIE import 70.000.000 lei
Mânere. șuruburi accesorii
LENJERIE 7 modele de la 350.000 - 1.400.000
GRATUIT ! ! ! !
Transportul sicriului la domiciliu
ÎNBĂLSĂMATUL
Plata în Rate ! ! !
Transport Intern și Internațional

SC.GI MOTOR SRL.

ANGAJEAZA

- RECEPTIONER
- COMISIONER - CURIER
- AJUTOR BUCATAR - BUFETIER
- CAMERISTA HOTEL
- SPALATOR TEXTILE
- BARMAN
- BUCATAR
- OSPATAR
- PERSONAL DE SERVICIU IN BUCATARIE

HOTEL* situat in Arad, Calea Aurel Vlaicu, Nr.267 (linga statia Petrom).Hotel cu o capacitate de 38 de camere duble, 3 apartamente dotate cu : aer conditionat, TV, telefon, frigider.Restaurant 80 locuri, terasa 100 de locuri, bar de zi si sala de conferinta.**

SE OFERA :

Pachet salarial competitiv;
Mediu de lucru nou, modern, motivant;
Sansa unei cariere profesionale.

Pentru a face parte din echipa noastra, va invitam sa transmiteti un CV, pana in data de **14.08.2003** la **fax : 0257 280 376, E - mail : gimotor@xnet.ro** sau la sediul nostru din Arad, Bd.Dragalina nr 2;
Relatii la tel :0257 251 417.

(C.A.444/2003)

Și în această lună, venind în continuare
în întâmpinarea clienților săi,

Societatea Comercială

B.T.A.S.® S.R.L.

continuă acțiunea

„ZIUA PORȚILOR DESCHISE B.T.A.S. “

Datorită comenzilor mari, în această lună
„ZIUA PORȚILOR DESCHISE BTAS”
va avea loc doar în data de **29.08.2003** zi în care
puteți achiziționa de la sediul nostru din
Grădina Poștei nr. 312A
(intrare din str. Orient, cartier Grădiște),
oricare dintre obiectele sanitare din P.A.F.S.
marca **BTAS®** la preț de producător.

Informații suplimentare la telefon
259.496 sau 276.984.

Experiența acumulată în timp o punem
la dispoziția dumneavoastră
prin produse de calitate foarte bună,
la prețuri excelente.

(C. 125/2003)

Primăria orașului Curtici | **Consiliul Local Curtici** | **Casa de cultură Curtici**

Organizează duminică, 17 august 2003,

a XVI-a ediție a serbării câmpenești „Spicul de aur”

cu participarea formațiilor aparținând:

- Casei de cultură Lipova
- Ansamblul „Cununița” din Sântana
- Căminul cultural Șiria
- Casa de cultură Curtici

Invitați de onoare!

Rapsodia Mureșană cu solistul Ștefan Muntenaș și formația sa.

Serbarea se va desfășura în incinta ștrandului termal din Curtici, începând cu ora 14.

Vă așteptăm cu drag!

(3534776)

SOCIETATE CU PROFIL CONSTRUCTII
angajează pentru depozitul propriu

"VANZATOR-GESTIONAR"

Cerinte
- experientă de minim 2 ani în functii similare,
- studii medii sau superioare,
- disponibilitate pentru program prelungit,
- cunostinte de operare PC (MS Office) constituie un avantaj

Se ofera
- un cadru de lucru modern,
- o salarizare motivanta, in functie de realizari
- oportunitatea de a lucra intr-un colectiv dinamic,

(C.A./2003)

Persoanele interesate vor trimite un CV detaliat, cel târziu până la 15 august 2003 la fax: 0257-287.703. Numai persoanele selectate pentru interviu vor fi contactate.

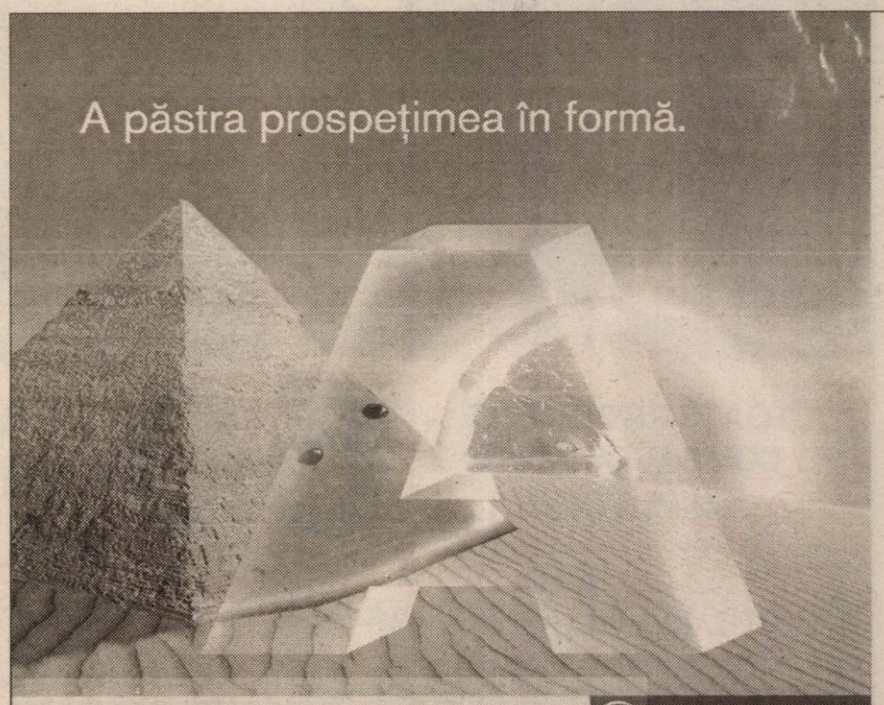

Bosch Electrocasnice

Prospețime de clasă A: Acum ai de la Bosch tehnologia inovatoare Anti-Bacteria și clasa de eficiență energetică A. Pereții interiori ai frigiderelor și combinelor frigorifice Bosch sunt tratați cu AgION, un compus natural pe bază de ioni de argint, menit să împiedice dezvoltarea și răspândirea bacteriilor și a microbilor. Riscul contaminării alimentelor este minim, iar sănătatea întregii tale familii este astfel protejată. Alege un frigider Bosch Anti-Bacteria și vei avea prospețime de vară cu consum energetic minim, totul în avantajul tău.
Pentru că e Bosch.

A | ANTI BACTERIA | AgION | BOSCH

(3534603)

S.C. SATLINE S.R.L. TELEFON 251.461, 0744/507.211 SHOW ROOM ARAD, Piata Mihai Viteazul - BL. M7 - PARTER

TÂMPLĂRIE DIN ALUMINIU ȘI P.V.C.

CU GEAM TERMOPAN; PROFILE PVC TROCAL Germania; PROFILE ALUMINIU Grecia

NOU! RATE / 5 ani AVANS 0 (c.80)

TERMOPLAST

FERESTRE UȘI PVC

Viitorul obligă ...

Tâmplărie PVC cu profile ALUPLAST Germania, feronerie Germania, geam termopan

NOU !!! Vânzări în rate

aluplast

Rulouri ,jaluzele si plase de tantari.
Sisteme de garduri,porti si balustrade din aluminiu.

TEL 0257 273.550 sau 0723 249.716 ; 0722 995.957

(C.521/2003)

ARCOMMAT GRUP S.A.

Uleiuri şi unsori auto şi industriale

ARAD Calea 6Vânători nr.55 A Tel:0257/281 779 Fax:232 735

Angajează AGENT COMERCIAL

Condiții :

-experință în domeniu -permis de conducere categoria B

-cunoștințe operare PC -studii superioare constituie avantaj

(C.A.380/2003)

Se oferă salariu motivant

CV-urile cu poză se depun zilnic la sediul firmei între orele 8-16

Societatea Comercială IMAR S.A. Arad cu sediul în Arad, Calea Aurel Vlaicu nr. 14

SELECȚIONEAZĂ personal pentru a fi calificat în meseria de

CONFECȚIONER-CROITOR,

indiferent de meseria de bază

Cei interesați își vor depune cererile de înscriere la sediul societății menționat mai sus.

Relații suplimentare pot fi obținute de la S.C. IMAR S.A. - Arad, telefon: 236.764; 236.765; 236.766; 236.767. (3534752)

s.c. MOBILĂ și BINALE s.r.l.

TÂMPLĂRIE PVC

CALITATE GERMANĂ GEALAN

Execută mobilier din pal melaminat la comandă

Uscă cherestea capacitate 10 m³

Furniruiește cu presă import Italia

TELEFOANE 213.145 514.901 0745.852.250

Magazinele BENDEA

VĂ OFERĂ

INSTALAȚII SANITARE GRESIE FAIANȚĂ

TOATĂ GAMA DE INSTALAȚII SANITARE, MATERIALE DE CONSTRUCȚII, SCULE, MATERIALE PT. AMENAJĂRI INTERIOARE

GRESIE FAIANȚĂ IMPORT ITALIA și SPANIA

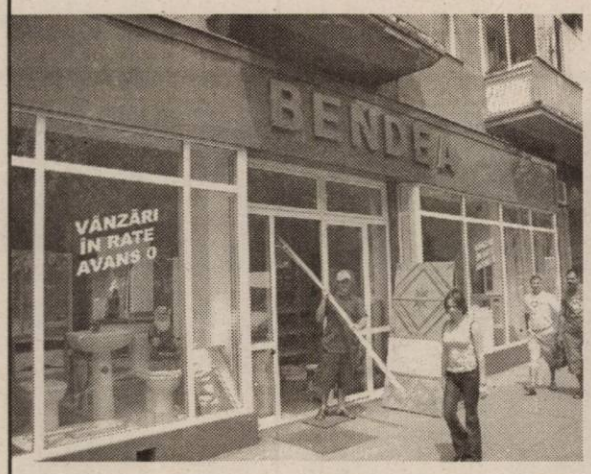

TOATE PRODUSELE COMERCIALIZATE CU PLATA ÎN **60** RATE LUNARE FĂRĂ GIRANT DOBÂNDĂ 1,75%/LUNĂ (c.522/2003)

ARAD, B-DUL REVOLUȚIEI nr. 26-38 Telefon 231.853

ARAD, STR. PĂDURII Telefon 228.966

ARAD, STR. L. REBREANU nr. 68 Telefon 250.905

S.C. INSTALAȚII PROMPT SERVICE S.R.L. CALEA TIMIȘORII NR. 39, ARADUL NOU

LANȚUL-SANEX

TEL. 0257-287.340, 0257-287.776, 0722.807.903

Vă oferă: Articole pentru: Instalații de apă, Gaz, Instalații sanitare, Electrice, Uz casnic și gospodăresc.

Servire promptă! PREȚURI MICI ORAR zilnic: 8 -18, sâmbătă: 8 - 13 (C.A.547)

WEST BANK S.A.
ARAD, B-dul Revoluției nr. 88
TELEFON: 284.888; FAX: 285.202
WESTERN UNION TRANSFER DE BANI®
Cel mai rapid mod de a primi bani din toată lumea

ADEVĂRUL
Cotidian independent Arad

ASTRA VAGOANE CĂLĂTORI
Singurul producător de confort din domeniu
Str. Petru Rareș 1-3
Tel: 233.651 Fax: 258.168
e-mail: astra.calatori@astrac.rdsar.ro

Anul XV, nr. 3985 | 16 pagini | MIERCURI 13 AUGUST 2003 | 5.000 lei
adevarul@arad.ro; adv.pub@arad.ro | http://adevarul.arad.ro
Publicație auditată de BRAT | Tiraj mediu zilnic vândut: 30 531

Frânarul național

I. Iercan

Traian Băsescu îi trimite lui Ion Iliescu o scrisoare acuzatoare în care se spun multe adevăruri. Niște adevăruri punctuale, concrete, la care președintele țării răspunde cu generalități. De ce răspunde astfel d-l președinte? Deoarece nu are argumente pentru a contracara adevărurile spuse de Traian Băsescu.

De fapt, întreaga traiectorie politică a lui Ion Iliescu este bazată pe argumente populiste și principii cu valoare de generalitate, fără nici o tangență cu starea reală de lucruri din societatea românească. Punctez câteva atitudini definitorii. În ianuarie 1990, I. Iliescu afirma public că FSN nu va participa la alegerile din mai. FSN a participat. Ion Iliescu a mințit, așadar. În septembrie 1991, P. Roman încearcă să facă reformă, inclusiv în minerit. O reformă necesară care s-a petrecut în toate țările Europei. Minerii vin la București și determină căderea guvernului Roman. Ion Iliescu este alături de mineri. Ca o paranteză, peste timp, astăzi Ion Iliescu vrea să-l grațieze pe Miron Cozma, brațul său înarmat din timpul celor câteva mineriade.

De fapt, Ion Iliescu a fost ***frânarul*** care a împiedicat dezvoltarea societății românești postrevoluționare. Dacă în perioada în care a condus P. Roman s-a opus sistematic reformelor preconizate de fostul premier, în legislatura 1992-1996 a numit un prim-ministru de paie: Nicolae Văcăroiu. Acesta n-a făcut nici o mișcare fără știrea și consimțământul lui Ion Iliescu. Oricum, n-a făcut nici o mișcare în direcția reformei. Explicația e foarte simplă. Reformă însemna - și încă mai înseamnă și azi, sub conducerea eternului Ion Iliescu - eliminarea găurilor negre din economia românească: marile întreprinderi socialiste, ***„mormanele de fier vechi”***, cum le-a definit corect Petre Roman. Desigur că eliminarea acestor mamuți, ineficienți și consumatori de bani publici - de unde nivelul de trai scăzut al românilor -, ar fi însemnat apariția unor probleme de natură socială. Zecile de mii de muncitori disponibilizați ar fi creat probleme pentru guvernanți. Probleme greu de rezolvat, ce-i drept. Din motive obiective și subiective.

De ce nu a tăiat Ion Iliescu coada câinelui așa cum au procedat polonezii, ungurii, cehii și alte națiii care mâine ne vor face cu mâna din căruța europeană? Pentru că reforma ar fi presupus - și presupune și azi - o îndepărtare a populației de guvernanți din cauza disponibilizărilor, o pierdere a voturilor de către partidul lui Ion Iliescu. ***Soluția aleasă de Ion Iliescu a fost populismul, o soluție ineficientă pentru țară, dar eficientă pentru partid. Pentru că Ion Iliescu a pus întotdeauna în față partidul, și nu țara.***

(Continuare în pagina 5)

Misiune economică belgiană la Arad

O delegație oficială din Flandra de Vest (Belgia) formată din **Jan Durez**, membru în Comitetul Executiv al provinciei, responsabil cu relațiile internaționale și mediu și **Marleen Titeca**, responsabilă cu dezvoltarea economică în cadrul comitetului, s-a aflat ieri la Arad pentru semnarea protocolului de colaborare cu județul Arad.

Caius Parpală, președintele Consiliului Județean Arad, i-a întâmpinat pe belgieni la Casa de Oaspeți, unde a avut loc și momentul oficial de semnare a protocolului. După cuvântările de rigoare, reprezentanții celor două părți semnatare au ciocnit un pahar de șampanie în cinstea oficializării relațiilor, care durează de câțiva ani buni.

În cadrul conferinței de presă care a urmat, înalții oaspeți au anunțat că, în plan concret, se pregătește o misiune economică, prin intermediul Camerei de Comerț și Industrie Arad. Deocamdată, misiunea se află în stadiu de proiect și va fi pusă în practică în cursul anului viitor.

În ceea ce privește direcțiile de colaborare, Jan Durez a afirmat că provincia Flandra dorește să ajute județul Arad în pregătirea pentru viitoarea aderare la Uniunea Europeană. **„Vrem să trăim într-o Europă unită, motiv pentru care vă asigurăm de tot sprijinul nostru. De altfel, rapiditatea cu care s-a semnat acest protocol demonstrează interesul nostru în susținerea statelor din estul continentului.”**

Pe parcursul scurtei lor vizite, belgienii au mai făcut cunoștință cu Aeroportul Internațional Arad, Terminalul Cargo, Zona Liberă, firma Contor Zenner și Parcul Industrial.

Sorina Ambruș

Greva foamei

Președintele composesoratului Luncșoara, Aurel Cotoca, din comuna Hălmăgel, este hotărât să intre astăzi (13 august a.c.) în greva foamei. **„Am făcut hârtii la prefect, la primarul Popa și la comandantul Gudiu. De la ora 10,00 n-am să mai bag nimic în gură. Până nu ni se rezolvă retrocedarea celor 1500 de hectare de pădure, pe care am deținut-o cu acte din moși-strămoși, nu plec din fața Prefecturii. De ani de zile mă lupt pentru drepturile noastre, iar acum am ajuns la capătul răbdării”**, ne-a mărturisit el.

Rămâne de urmărit dacă moțul își va pune planul în aplicare și, mai ales, care va fi reacția autorităților față de acest gest disperat.

N. Oprean

În acest număr

Sunt fericit cu adevărat atunci când cânt - interviu cu Al Bano — Pag. 6
Licitație pentru ridicarea caroseriilor ruginite — Pag. 6
În patria bostanilor Tehnici speciale - producții de excepție — Pag. 7
La Satu Mare Amintirile sârbilor... — Pag. 7
Scrisoarea zilei Și-a uitat cravata acasă — Pag. 6
Programele Sapard ale arădenilor sunt refuzate — Pag. 4
Foc pe Valea Mureșului — Pag. 6
Meci mare - la Șiria — Pag. 10
Tentativă de scoatere legală din țară a unui minor — Pag. 3
Mii de participanți la bursele locurilor de muncă — Pag. 3
Reduceri de prețuri la produsele de vară — Pag. 8

La tombola organizată de administrația strandului „Neptun”

Mădălina s-a ales cu un Volkswagen Polo

La cei zece ani ai săi, Mădălina Covaci este adevăratul câștigător al festivalului „Zilele Aradului”

● *Anul viitor se va câștiga un Mercedes!*

Ieri, într-un cadru festiv, la administrația Strandului „Neptun”, **Edeleni Coloman** - directorul G.C.A. și **Petre Mihăieș** - directorul administrativ al strandului, au înmânat premiile câștigătorilor tombolei „Zilele Aradului”. 30 de arădeni au câștigat abonamente „Parktronic”: **Bodonea Anette, Koller Roberth, Gabor Daniela, Topor Marius Ioan, Jaravete Constantin, Timăt Cristina, Rațiu Luminița, Onoi Ioana, Bodea Viorica, Cismaș Floare, Sărăndan Nicolae, Pagubă Cornelia, Matica Gheorghe, Pașca Nicoleta, Horvat Alexandra, Flore Claudia Alina, Halic Olivia, Șulea Doina, Cuparescu Dumitru, Sabău Marius, Pașcaniuc Ciprian, Cruceanu Gheorghe, Pagubă Nicoleta, Juncan Ramona, Roxin Dinu, Cristea Mihaela, Fatol Eva, Teleki Pavel, Dascălu Daniel și Zaczko Alexandru.**

Nadia Bodran

(Continuare în pagina 3)

GRATIS! Primele luni
închiriem spații comerciale între 100-5000 mp
acces TIR, pază, toate utilitățile
ARAD, Calea Timișorii 30 (fostul VINALCOOL)
Informații tel. 0257-279.488

POLARIS M HOLDING
Bd. Aurel Vlaicu 186
Tel: 0241 548.700 www.polaris.ro
Fax: 0241 548.711 office@polaris.ro
www.polaris.ro
Împreună pentru un oraș curat!

PARKTRONIC
Cel mai modern sistem de parcare din Romania
Stimati aradeni,
- cardurile de parcare sunt reincarcabile si au o garantie de 145.000lei.
- puteti returna cardul de care nu mai aveti nevoie si veti primi suma de 145.000 lei pe loc.
TELVERDE GRATUIT
08008.09009

STILCONFORT
Str. Steagului nr. 1, Tel/Fax: 278.833
• MOBILĂ LA COMANDĂ
• UȘI DE INTERIOR - 100 MODELE CU 85 EURO/buc.
Piața Spitalului Bl. 1D, Tel. 253.868
Calea Timișorii nr. 53, Tel. 278.820
B-dul Revoluției nr. 26-28, Tel. 338.244

Meditația zilei

Primul pas pe care trebuie să-l faci pentru a învinge este recunoașterea onestă a propriilor limite.

Calendar

✎ Astăzi, Soarele răsare la ora 5 și 51 de minute și apune la ora 20 și 33 de minute.

✎ Au trecut 221 zile din acest an. Au mai rămas 144 de zile până în 2004.

✎ **Praznicul zilei: Biserica ortodoxă: Mutarea moaștelor** Sf. Maxim Mărturisitorul. **Biserica greco-catolică:** Sf. Maxim Mărturisitorul. **Biserica romano-catolică:** Sf. Poncian și Hipolitus, Diana.

A venit barza!

La Arad: Achim Sebastian Ioan, Martonosyi Anda Maria, Bota Beniamin, Aulin Jenica-Andreea, Rusti Alexandra Maria, Răduț Marior Rafael, Holhoș-Vaida Mihael-Cristian, Căprari Alexandra-Maria, Moț Raul.

Comenzi taxi

☎ ALFA PLUS - 349.349; 256.222
☎ TAXI ALFA - 22.88.88; 25.25.26; 0723.200.301; 0745-50.60.70
☎ TAXI ARAD - 244.244; 274.444; 0722755440
☎ DIESEL STAR - 212.222; 0722.361.011; 0745.645.645
☎ EUROPA - 275.555; 0723.677.555; 0744.828.163
☎ FAVORIT - 280.000; 281.111; 0740083333; 0742409992
☎ GETAX - 280.705; 280.100; 280.548
☎ MIRCO MILI - 230.530; 230.730

In memoriam, Miloș Cristea

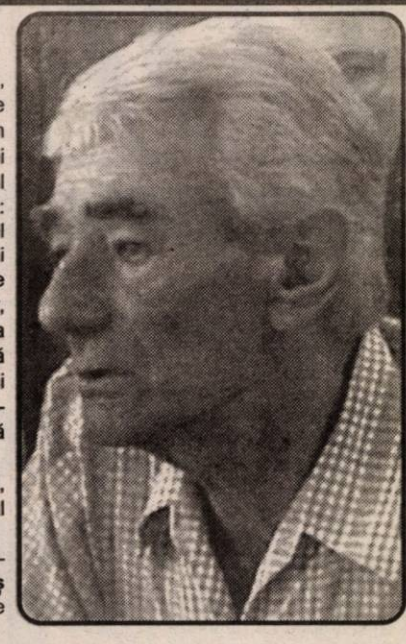

Arhitectul dipl. **Cristea Miloș Constantin** s-a născut în Arad, la data de 02.05.1931. După studiile primare și liceu - absolvite tot în Arad, în 1957 a absolvit Institutul de Arhitectură „Ion Mincu" din București, fiind o personalitate marcantă a acelei generații de arhitecți, unanim apreciat de confrați pentru talentul său deosebit dublat de o mare capacitate de muncă. A fost: proiectantul a numeroase clădiri reprezentative din Arad (Hotel „Astoria", bloc „Libelula" etc. lucrări distinse cu premii ale Uniunii Arhitecților din România), respectiv a impunătoare monumente de artă (Monumentul Eroilor de la Păuliș -1974). A fost profesor, mentor multor generații de studenți-arhitecți, pregătiți la Timișoara, inițiatorul a numeroase proiecte de anvergură deosebită privind valorificarea Bulevardului Revoluției, Cetății Aradului, un neobosit și fervent susținător al protejării, valorificării patrimoniului cultural local, al monumentelor de arhitectură din municipiul Arad.

Recunoașterea valorii sale a fost confirmată și de acordarea, în urmă cu două săptămâni, a titlului de „Cetățean de Onoare al Municipiului Arad".

Transmitem sincere condoleanțe familiei **Cristea,** greu încercată în aceste zile de pierderea celui care a fost **Cristea Miloș Constantin** omul care și-a legat numele pentru eternitate de înfățișarea municipiului Arad.

Dumnezeu să-l odihnească în pace!

„Adevărul"

Trecerea în neființă a arhitectului Miloș Cristea, personalitate de excepție a Aradului, este o mare și dureroasă pierdere pentru noi toți.

Odată cu arhitectul Miloș Cristea dispare un stil care a dat o strălucire aparte, inconfundabilă arhitecturii și urbanismului arădean.

Fără Omul de aleasă ținută morală și profesională care a fost Miloș Cristea, ne simțim mai săraci, creația de arhitectură însăși fiind văduvită de unul dintre cele mai aprinse spirite civice ale orașului.

Convinși că el își are locul de cinste în panteonul culturii arădene, împărtășim întreaga durere a familiilor îndoliate și le exprimăm sincere condoleanțe.

Colectivul de proiectare PROIECT ARAD S. A.

Meteo

Vremea va fi ușor instabilă în cursul serii și a nopții, când local vor fi condiții de averse de ploaie și descărcări electrice. Vântul va sufla slab la moderat din nord-vest.

Temperatura maximă: 29 la 32°C.

Temperatura minimă: 13 la 16°.

„Adevărul" vă ascultă

La telefonul dimineții, 280944, între orele 9,00-12,00

☎ **Clientul nostru...** D-na Doina Sabău din Arad ne-a vizitat la redacție pentru a ne împărtăși următorul fapt: **„Am cumpărat de la Coraura un set de saci pentru aspirator. Acasă am constatat că mărimea de care aveam nevoie era alta, așa că m-am întors la magazin să întreb ce se poate face. Am fost luată la rost de o vânzătoare tânără. Am înțeles că lucrează acolo de trei săptămâni și chiar colegele ei mi-au spus că este foarte obraznică. Aș între- ba-o unde a învățat să se comporte în felul acesta?"**

Este regretabil un astfel de comportament, cu atât mai mult cu cât spuneți că ați fost întâmpinată întotdeauna cu căldură în magazinul respectiv. Cât despre atitudinea tinerei îi putem doar aminti de o expresie care poate fi socotită ca fiind sufletul comerțului: „Clientul nostru, stăpânul nostru". Se pare că a uitat-o...

Redactor de serviciu, D.R.

La telefonul după-amiezii, 280944, între orele 15,00-18,00

☎ **Nemulțumiri**: Dorin L.: „Aș dori să văd măcar într-o seară cel puțin un jandarm plimbându-se printre blocurile din cartierul Vlaicu. Ei se rezumă a se plimba cu mașina pe artera principală sau mai rău, joacă cărți în mașina de serviciu.

HOROSCOP

Miercuri, 13 august 2003

Berbec (21.03-20.04). O persoană pe care ați cunoscut-o recent vă consideră foarte atră-gătoare. Poate că ar trebui să-i dați o șansă.

Taur (21.04-20.05). Sunteți prins în aceste zile cu tot felul de probleme care nu mai suportă amânare.

Gemeni (21.05-20.06). O persoană rău voi-toare va încerca să vă pună la zid. Nu vă lăsați intimidat.

Rac (21.06-22.07). Vă așteptă câteva zile pline de surprize la capătul cărora veți avea de luat o decizie foarte importantă.

Leu (23.07-22.08). Adaptați-vă la schimbările care intervin și vă veți simți mult mai bine.

Fecioara (23.08-22.09). A sosit vremea să rezolvați o problemă îndelung amânată.

Balanța (23.09-22.10) Veți avea parte de discuții neplăcute la locul de muncă. Amintiți-vă că nu puteți mulțumi niciodată pe toată lumea.

Scorpion (23.10-21.11). Sunteți capabil să răzbiți în viață și veți demonstra din nou acest lucru.

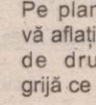

Săgetător (22.11-21.12) Încrederea dvs. va fi pusă la încercare în aceste zile de o persoană suspicioasă.

Capricorn (22.12-19.01). Finalizați întâi treburile și abia apoi gândiți-vă la distracții.

Vărsător (20.01-20.02). Nu este cazul să-i ridicați în slăvi pe cei din partea cărora așteptați o favoare.

Peștii (21.02-20.03). Pe plan sentimental vă aflați la o răscruce de drumuri. Aveți grijă ce cale alegeți.

Mulțumiri

Mulțumiri fierbinți din inimă medicilor și asistenților din secția cardiologie intensivă a Spitalului Județean pentru dăruirea și profesionalismul cu care au acționat, salvându-mi viața.

George Andrușca

Rețeta zilei

Cartofi la cuptor

Ingrediente: 1-2 cartofi mari, 250 g brânză, 250 g cașcaval, 250 g șuncă, unt, mărar, pătrunjel, piper, sare.

Mod de preparare: Cartofii se taie pe lungime, să se deschidă ca un portofel. Se spală bine și cât sunt cruzi se face o scobitură la mijloc. Se ung cu unt, se umplu cu șunca tăiată cubulețe și se rade cașcaval. Așezați pe tavă, se introduc la cuptor și se încearcă din când în când cu furculița pentru a vedea dacă sunt copți. După ce s-au copt se pune brânză rasă, verdeață.

CURȘUL VALUTAR

VALORI ÎNREGISTRATE IERI, 12 AUGUST 2003

Denumirea valutei	BNR	BCR		BRD		Banca Transilvania		Banca Românească		Banca Romexterra	
		C	V	C	V	C	V	C	V	C	V
Euro	37312	37000	37500	37110	37560	36400	37450	37250	37630	36990	37590
Dolar S.U.A.	32919	32750	33550	32610	33120	32500	33250	32635	33263	32680	33300
Forint	144	135	150	139	147	138	145	-	-	140	147

Utilitare

PRIMĂRIA MUNICIPIULUI

Program de relații cu publicul (camera 5) lu miercuri-vineri între orele 8-12; marți-joi între or 8-12; 15-17 - tel. 284.744, tel. centrală 281.850.

PIEȚE, TÂRGURI

Azi este zi de piață la Pâncota, Beliu, Bute Șiclău, Macea, Vânători, Pecica, Șiria și zi de t la Beliu și Buteni.

Mâine, joi este zi de târg săptămânal la Cur Sebiș, Cermei, Săvârșin, Secusigiu, Zerind.

FARMACII DE SERVICIU

❑ Farmacia **REMEDIUM** Arad, B-dul Revolu nr. 52-54. Program luni-vineri: 7,30-20,00; sâmb 8,00-14,00. Telefon 233195. Eliberează medi mente compensate și gratuite. ❑ Farmacia **„OM AFARM"**, Calea Aurel Vlaicu, Bl. Z28, cu progr zilnic de la orele 8,00-22,00. Telefon 2717 Eliberează rețete gratuite și compensate. Farmacia **LIBRO PHARMA NON STOP** Ca Aurel Vlaicu 60-68 (lângă stadionul (UTA) tele 212.992. Eliberează medicamente compensat gratuite. ❑ Farmacia **TEAHAFARM**, Bc Revoluției nr. 65. Program: luni-vineri 8-21, sâ bătă 9-13. Telefon 254.587. Eliberează medi mente compensate și gratuite. ❑ Farmacia **EL PHARM** Micălaca, zona Piața Soarelui, Voinicilor, colț cu str. Păsunii, Bl. 193, sc. A, par Program: luni-vineri 8-20, sâmbătă 8,30-14. 259-619.

URGENȚE STOMATOLOGICE

❑ Cabinetul de pe str. Crișan (în spate Gionelli) are program non-stop. Telefon: 2537 Cabinetul din B-dul Revoluției nr. 62, ap. 17. Zil conform orarului (robot pe telefon); sâmbătă în 9-14. Telefon: 256.665. ❑ Cabinetul Stomatol din Calea Victoriei nr. 7 A asigură zilnic urge inclusiv sâmbăta, între orele 10-15. Tele 095.565.622. ❑ Cabinetul stomatologic din B Revoluției nr. 95, etajul I, asigură urgențe, zi între orele 8-14, telefon 282184. ❑ Cabin Stomatologic din str. Crișan nr. 6 (vizavi) Complexul Stomatologic) asigură urgențe stom logice. Luni-Joi: 13,30-19,00; Vineri: 9,00-15 Tel. 338.101. ❑ Cabinetul Stomatologic din Românului nr. 4 (lângă antichitățile de pe col Mețianu) asigură zilnic urgențe stomatologice î orele 9-13; 15 - 20. Telefon 0744/752.0 0723/013.704.

DISPENSAR VETERINAR

Dispensarul veterinar din Aradul N efectuează zilnic, orele 8-16 (sâmbăta 8-12) e men trichineloscopic, castrare porcine, ecorna viteilor, însămânțări artificiale. Telefon 287.298.

CITIRE APOMETRE

Miercuri, 13 august: Ion Fătu, Coasei, Frur Vrancei, Cerbului, Ivireanu, Oltului, Rete Câmpurilor, Dima, Greierilor, Curcubeu Graurului, Radu Negru, Cosminului, Spăt Preda, Aviației, Letiției, Măgurei, Independer Pălținiș, Orizontului, Inului, M. Rișcuția, Șezăt Ciorogariu fără soț, Clujului cu soț, Vasile Ure Salciei, Căminului, T. Vladimirescu, A. Mures Grozescu.

ÎNTRERUPERI CURENT

Miercuri, 13 august: Micălaca Bl. 122 (8- Venus, Biruinței, Latină și Abatorului (p) (8-10).

Joi, 14 august: Micălaca Bl. 121, Imașului (8-15); Griviței, Izlazului, Liviu Rebreanu, Rațiu, Episcop Ciorogariu (p) (8-16); Bagda Armoniei, Ogorului, Viilor, Petuniei, Pinu Coltișor, Merișor, Molidului, S.C. Rusco SRL, RB PROD, S.C. ELEMENTS, Ady Endre, Lengyel, Constituției, CIMVEST - str. Armo (8,30-14,30).

ADMINISTRAȚIA FINANȚELOR PUBLIC

Administrația Finanțelor Publice a municip Arad: Asistență contribuabili (impozitul pe ve global) - telefon 280633, 280733, int. 198 (soane fizice) și 125 (persoane juridice) între o 8,00-12,00. Informații suplimentare la www.fi tearad.ro

TELEFON DE URGENȚĂ LA POLIȚIE:

Noul număr de centrală telefonică ale I. (Inspectoratul Județean de Poliție) Arad: 207.10

PROTECȚIA CONSUMATORULUI

B-dul Revoluției, nr. 50. Telefon: 257049.

GARDA FINANCIARĂ

B-dul Revoluției nr. 79, telefon: 281119.

INSPECTORATUL TERITORIAL DE MUNCĂ ARAD

Str. Episcopiei nr. 11-13, tel.: 211762, 211 257251.

La tombola organizată de administrația Ștrandului „Neptun”

Mădălina s-a ales cu un Wolkswagen Polo

☛ (Urmare din pagina 1)

Cea mai norocoasă a fost **Covaci Mădălina**, în vârstă de 10 ani, din cartierul Aurel Vlaicu, care a plecat de la ștrand, împreună cu părinții, cu Volkswagen-ul Polo - în valoare de 12500 de euro: **„Când am primit vestea, eram acasă, nu am participat la extragere. M-au sunat niște prieteni care erau acolo și au conoscut fetița. Nu mi-a venit să cred. Am plecat repede la administrația ștrandului și... a fost o adevărată minune. Fetița mea a cumpărat numai două bilete și nu mă gândeam că o să câștige”**, declară Violeta, mama Mădălinei.

Vug Gheorghe, în vârstă de 20 de ani, din Arad, strada Trenului, a câștigat mobila de bucătărie: **„Nu mă gândeam că o să câștig. Mai ales când am văzut că s-au cumpărat mii de bilete. Tocmai când mă pregăteam să plec acasă, eram deja pe podul Decebal, am auzit că cel care a câștigat mobila este de pe strada Trenului. Când mi-am auzit numele, mi-am dat seama că, într-adevăr, am câștigat. M-am bucurat foarte tare”.**

Televizorul color „Orion” a fost câștigat de către Frențiu Gheorghe, iar calculatorul de către Dulhaz Lidia: **„Am doi băieți și de șapte ani mă tot chinui să le cumpăr un calculator. Este foarte greu să câștigi un ban cinstit în ziua de azi. Am cumpărat opt bilete. Spuneam în glumă că o să câștig ceva, dar nu mă gândeam că această glumă o să se transforme în realitate...”**

Un CD Player marca Road Star a fost câștigat de către **Hanc Dorina**, iar altul marca Sony de către **Băloiu Sabina. „Am cumpărat șase bilete. Parcă ceva îmi spunea că o să câștig, nu știu de ce. Fata mea mi-a spus că am câștigat, iar ieri (11 august n.n.) am fost anunțată de la administrația ștrandului. Mulțumesc foarte mult organizatorilor pentru că este un cadou frumos”**, spune Sabina Băloiu. A mai fost câștigat și un DVD Player. Cel care a plecat cu el acasă este **Rachici Claudiu.**

Edeleni Coloman s-a arătat foarte mulțumit de această acțiune și de faptul că premiile mai valoroase au fost câștigat de arădeni care chiar aveau nevoie de ele! El a promis că la Ediția a III-a a Festivalului „Zilele Aradului” care va avea loc anul viitor, premiul cel mare va fi un Mercedes: **„Am încheiat deja un contract cu cei de la Mercedes. Mă simt foarte bine acum, cu toate că oboseala s-a acumulat, pentru că această acțiune o pregătim de două luni. Mă bucur că s-a încheiat bine și pentru arădenii care au câștigat. Ce am făcut noi azi, aici, dă încredere în acțiunile viitoare. Ceea ce am promis am făcut și a ieșit bine, iar la anul o să avem și mai mulți spectatori. La această ediție, duminică seara, au fost prezenți peste 45 de mii de oameni. Îi așteptăm pe toți cu drag și la ediția viitoare, la care cred că vor veni și mai mulți...”**

Mii de participanți la bursele locurilor de muncă

În fiecare an, Agenția Județeană de Ocupare a Forței de Muncă (AJOFM) Arad organizează burse ale locurilor de muncă pentru diferite categorii de persoane. Anul trecut au fost patru burse și anume: *pentru femei, bursa generală a locurilor de muncă, bursa pentru persoanele cu handicap, pentru absolvenți.* La aceste acțiuni desfășurate în cursul anului trecut au fost prezenți 225 de agenți economici care au oferit 2298 de locuri de muncă. Au participat în total 2961 de persoane, din care 712 au fost încadrate.

Pentru anul în curs, au fost programate șase burse ale locurilor de muncă. Până în prezent s-au desfășurat cinci burse: *pentru femei, bursa generală a locurilor de muncă, bursa locurilor de muncă pentru persoanele de etnie rromă, pentru studenți, pentru persoanele cu handicap*, urmând ca luna viitoare să aibă loc ultima bursă de anul acesta, cea a *absolvenților.*

„La cele cinci acțiuni de până acum au fost prezenți 196 de agenți economici, care au oferit 1991 de locuri de muncă. Au participat 2823 de persoane, dintre care 146 au fost încadrate pe loc, iar alte câteva sute au intrat în câmpul muncii în urma probei de lucru”, ne-a mai informat d-na **Claudia Miuțescu**, purtătorul de cuvânt al AJOFM Arad.

Mihaela Gogota

Tentativă de scoatere ilegală din țară a unui minor

Polițiștii de frontieră de la Punctul de Trecere a Frontierei Turnu au depistat și reținut patru cetățeni români care încercau să scoată ilegal din țară un băiat de patru ani. Crenguța Mezinca C. (20 de ani) și Sorinel Ciprian M. (24 de ani) s-au prezentat la controlul de frontieră însoțiți de minorul Albert Florin, pe care încercau să îl ducă în Anglia. Ei susțineau că este fiul lor, arătând polițiștilor pașapoartele unde copilul era trecut ca și însoțitor. În plus, cei doi, aveau doi martori în microbus care susțineu sus și tare cele afirmate de către Crenguța și Sorinel. Până la urmă polițiștii au descoperit că minorul este de fapt copilul Garofiței Arabela C., stabilită deja în Anglia. Aceasta i-a rugat pe cei doi să-i scoată copilul din țară, folosindu-se de identitatea unui alt copil înscris legal în pașaportul lor. Persoanele implicate în această tevatură au fost nevoite să-și întrerupă călătoria, fiind cercetate pentru comiterea infracțiunilor de fals și complicitate la fals prin atribuire și participare improprie la tentativa de trecere ilegală a frontierei de stat.

Tot în aceste zile, lucrătorii Sectorul poliției de Frontieră din Nădlac au mai reținut două persoane care intenționau să treacă în mod fraudulos frontiera de stat. Mihai Radu I. (22 de ani) și Adrian Costel A. (23 de ani), ambii din Iași, se îndreptau pe jos spre frontiera de stat cu Ungaria. Ei au fost returnați din Italia în cursul anului trecut. Asupra lor au început cercetările pentru tentativă de trecere ilegală a frontierei de stat. Aceleași consecințe le va suporta și Georgiana Raluca S. (20 de ani, din Botoșani), care cu o zi în urmă, voia să ajungă ilegal în Italia.

Olimpiu Bulzan

Tabără de vară

Clubul Leo Arad, în colaborare cu Administrația Taberelor și Direcția Generală pentru Protecția Copilului au organizat o tabără de vară la Arieșeni, pentru 30 de copii instituționalizați. Au fost aleși copiii cu performanțe școlare, din casele de tip familial din județ care sunt supravegheați pe perioada taberei de către 10 elevi de la Liceul Adam Müller Guttenbrunn. Finanțarea proiectului a fost asigurată de Clubul Leo Voreifel din Zulpich - Germania și sprijinită de instituții și agenți economici din Arad.

Societate comercială de instalații termice și sanitare

Angajează

manipulant marfă

Condiții:
▲ **studii medii**
▲ **domiciliul stabil în Arad**
▲ **disponibilitate la program prelungit**
▲ **permis conducere categ. B**

Pentru relații sunați la 271.052; 275.600 sau la 0722.450.780

(2639223)

Cronica măruntă

● Prin Agenția Județeană de Ocupare a Forței de Muncă (AJOFM) Arad au fost angajați 36 de absolvenți dintre care: nouă cu studii superioare, trei cu studii postliceale, unul cu învățământ liceal, iar 23 cu învățământ profesional. Pentru calificarea tuturor acestora s-au plătit peste 480 de milioane de lei din fondul de șomaj.

● Lucrătorii punctului de Trecere a Frontierei Turnu au depistat o persoană de sex feminin care încerca să treacă frontiera cu pașaportul altei persoane. Meda R. (30 de ani, din Cluj), a fost expulzată din Belgia în cursul acestui an. Pașaportul prezentat la control aparținea, de fapt, cumnatei sale de la care l-a sustras. Meda R. a declarat că a procedat astfel pentru că pașaportul ei era suspendat și dorea să ajungă să muncească din nou în Belgia. Polițiștii au luat măsura nepermiterii ieșirii din țară a persoanelor implicate în acest caz (soțul și cumnatul femeii au dat declarații false privind identitatea ei).

● Investiția privind extinderea rețelei de apă la Răpsig este finalizată într-un procent de...15%. Interesantă de urmărit e finalizarea lucrării în proporție de 100% până în luna decembrie, după cum au promis autoritățile locale francezilor din Le Pelereins, finanțatorii celei mai mari părți a lucrării.

● **Rațț Pascu**, de 53 ani și **Rațț Cosmin**, de 23 ani, din Ineu, au pătruns în locuința unei femei din localitate, spărgându-i ușa de la intrare. Astfel, dacă n-au bătut la ușă cu degetul, ci cu toporul, acum sunt cercetați și cu siguranță că vor ajunge buni de plată.

● **Bidilean Ioan-Bogdan,** de 18 ani, din Zimand Cuz, și-a sărbătorit majoratul furând sacoșa unei arădence, în care se găseau acte și 2.200.000 lei. A fost prins, iar acum răspunde - ca cetățean major, cu drepturi depline - pentru fapta sa.

● **Sas Florin Petru**, din Oradea, are o firmă privată în Zalău. În lipsă de activitate, s-a gândit să țepuiască câțiva arădeni. A cumpărat furaje pentru animale de la o firmă din Arad, în valoare de 160 milioane lei, pentru care a tăiat o filă CEC fără a avea disponibil în cont. Acum e cercetat în libertate...

● **Timiș Traian**, de 32 ani, din Arad, și-a băut dreptul de a conduce autoturismul pe drumurile publice. Trei luni va umbla ca toți pietonii...

★Armin MAYER Reisen★ ERIKA INVEST★
Transport de persoane Germania, Italia, Spania
ITALIA de la 95 EURO
GERMANIA de la 70 EURO
SPANIA de la 110 EURO
● Asigurări medicale la prețuri minime
Str. Unirii nr.7 (la ARTEXIN - ATIC CENTER) Tel: 0257-214.399
Str. 6 Vânători nr. 2-4 0257-210.866; 214.044 0257-285.611
(c.a.360/2003)

ROMANIA - GERMANIA
Zilnic Pletl
Siguranta si confortul
Tel.0257 / 252291
0257 / 561377
FACE DIFERENȚA
(c.404/2003)

alege un abonament și spune
alege Orange
primești un aparat electro casnic la alegere
Construiește-ți planul de servicii Personal până la 31 august și:
- nu plătești nimic timp de o lună pentru cea mai valoroasă dintre opțiunile alese
- ai 100 de mesaje scrise naționale gratuite pe lună, în primele 2 luni de abonament
- ai telefoane la prețuri speciale:
Alcatel OT 311 - 18 $
Nokia 3410 - 56 $
Telefoane disponibile în limita stocului
Prețurile nu conțin TVA
ăsta-i cadoul meu
orange
EURO - GSM partener Orange
B-dul Revoluției 95 (lângă Tarom) și 31 (la Poggoria)
(c. 192-2003)

Falcă arată cu degetul spre Timișoara

Programele Sapard ale arădenilor sunt refuzate!

În cadrul conferinței pe probleme Sapard, desfășurată în data de 8 august a.c. la București, județul nostru a fost nominalizat ca făcând parte dintre cele mai de pe urmă în ceea ce privește numărul de proiecte depuse pentru, privind dezvoltarea infrastructurii rurale.

„Situația e într-adevăr proastă", susține vicepreședintele CJA, Gheorghe Falcă. **„Deși avem șapte proiecte eligibile, nici unul dintre acestea nu a fost contractat."**. Acestea reprezintă investiții pentru extinderea rețelei de apă la Șiria, Vinga, Pilu; pentru canalizare la Dezna și pentru refacerea unor tronsoane de drum la Archiș, Conop și Sepreuș. Singurul proiect la acest punct considerat neeligibil a fost cel legat de Ignești.

Vicepreședintele Consiliului Județean consideră că unul dintre motivele care stau la baza acestei „rămâneri la coadă" constă chiar în refuzul Regionalei Sapard Timișoara de a mai primi proiecte, dat fiind numărul foarte mare al celor deja depuse. **„Prin acest refuz, primarii își pierd speranța de a primi bani, astfel încât aceștia nici nu mai pregătesc proiecte. Bine că la Iași sunt 33 de proiecte contractate, la Suceava - 36..., iar nouă nici nu ni se primesc, chiar dacă nu există nici o bază legală pentru a proceda astfel"**.

Prefectul Dan Ungureanu a dispus Direcțiilor de Coordonare din cadrul Prefecturii, respectiv CJ-ului, să întocmească o listă a primăriilor cărora li s-au refuzat proiectele de către Regionala Timișoara.

Din păcate, nici la măsura 1.1., Aradul nu stă tocmai bine, din cele trei proiecte depuse, două fiind eligibile, dar nici unul contractat. Cele două proiecte eligibile constau în înființarea unei fabrici de lapte de bivoliță la Dezna, cu o valoare de 404.423 Euro, respectiv a modernizării și retehnologizării fabricii de legume și fructe Gurahonț, cu o valoare de 1,7 milioane Euro.

Cu toate că mai există bani pentru măsura 1.1., nimeni nu poate spune data exactă a finanțării acestor proiecte.

Madiana Popescu

Sărbătoarea Adormirii Maicii Domnului

Programul Sfintelor Slujbe la Mănăstirea Feredeu

Joi, 14 august, începând cu ora 19,00 - Vecernia cu litie

- Priveghere și Prohodul Adormirii Maicii Domnului
- Spovedanii și alte servicii religioase

Vineri, 15 august - de la ora 8,30 - Aghiasma mică și Acatistul Adormirii Maicii Domnului

- Sfânta Liturghie
- Taina Sfântului Maslu

***

Vineri seara și în fiecare vineri din acest an:

- Taina Sfântului Maslu - dezlegări
- Sfânta Liturghie

Europa „se topește" de căldură

O mare parte a Europei se confruntă, de la începutul lui august, cu temperaturi caniculare care, în mai multe rînduri, au depășit recordurile înregistrate în regiune, relatează AFP.

Temperatura înregistrată în Portugalia a atins un nivel maxim de 47,3 grade Celsius, în apropiere de granița cu Spania. În localitatea Portalegre, temperaturile minime s-au situat, timp de două zile, la 30 de grade.

Valul de căldură care afectează Spania, de la jumătatea lunii iulie, este neobișnuit în special din punct de vedere al duratei. Temperaturile au depășit 40 de grade Celsius în regiunile sudice, centrale și în cele nord-vestice.

Italia a înregistrat recorduri de temperatură absolute, însoțite de valuri de umiditate, în nord și centru. Mercurul termometrelor a urcat, luni, la Milano, la 39,3 grade și s-a înregistrat o umiditate de 95 la sută.

Franța se confruntă, începînd din 4 august, cu temperaturi caniculare. "Este vara cea mai călduroasă din 1947", a declarat un reprezentant al Meteo-France. Recordul absolut de temperatură nu a fost doborît (44 de grade la Touluse, în 1923), dar temperaturile s-au situat la 35 de grade la Nimes timp de 29 de zile.

Temperaturile înregistrate în Germania au bătut recordurile la sfîrșitul săptămînii trecute. Noaptea de joi spre vineri a fost cea mai caldă, în vest înregistrîndu-se 26,7 grade Celsius, în timp ce temperaturile din cea mai caldă zi au atins 40,8 grade.

În Elveția, luna iunie a fost cea mai toridă din ultimii 140 de ani, temperatura medie anuală fiind depășită cu șapte grade Celsius. Orașul Zurich s-a confruntat cu 11 zile de caniculă, temperaturile depășind 30 de grade.

Valul de căldură care afectează Marea Britanie de la începutul lunii august a căpătat proporții istorice, mai mult din cauza intensității decît a duratei. Duminică a fost înregistrat și un record absolut, de 38,1 grade Celsius în sudul țării.

Canicula a afectat Olanda începînd cu 7 august, maxima depășind 25 de grade, în cinci zile consecutive. La rîndul său, Austria se confruntă cu cea mai călduroasă vară, din 1768. Precedentul record datează din vara anului 1811, cînd temperatura medie a fost de 22,5 grade, în Viena.

În Belgia, situația este mai puțin gravă decît în 1976, iar recordul istoric, de 40 de grade, înregistrat în 1921, nu a fost depășit. Temperatura medie în primele zece zile ale lunii august a fost de 24,2 grade.

Temperaturile înregistrate în Croația, în iulie, sînt cele mai ridicate din ultimii 30 de ani, dar în Europa Centrală (Polonia, Ungaria, Slovacia) nu a fost doborît nici un record de temperatură.

MIERCURI, 13 AUGUST 2003

TVR 1

7,00 Jurnalul de dimineață
7,15 ABC utilitar
7,30 Odiseea dimineții
8,00 Matinal de vacanță
9,00 Worzel Gummidge, sperietoarea vorbitoare - s.
9,30 Vacanță în stil mare
11,00 Unu și unu - rel.
12,00 Dragoste și răzbunare - s., rel.
12,55 Corect Show! - rel.
13,10 Destine secrete - s., rel.
14,00 Jurnalul de prânz
14,30 Oameni ca noi
15,00 În mintea lui Herman - s.
15,30 Convieţuiri
16,50 Destine secrete - s.
17,40 Dragon Ball Z - d.a.
18,05 Dragoste și răzbunare - s.
19,00 Jurnal. Meteo. Sport
19,45 Cerbul de aur
20,00 Unu și unu
21,10 Mi se spune Bruce - comedie, SUA, 1987
23,30 Jurnal de noapte
0,00 Taverna estival
0,30 Crimă și pedeapsă - dramă, SUA, 1998

TVR 2

8,00 Miracole - s., rel.
9,00 Cavalerii legendari - doc.
9,30 Rod, Lucy și prietenii lor extratereștri - s.
10,00 Tonomatul DP2
12,00 Tineri și îndrăgostiți - s., rel.
13,00 Știri
13,10 Patrimoniu românesc
13,45 Desene animate
15,00 Ușa turnantă
16,00 Tineri și îndrăgostiți - s.
17,00 Banatica
17,30 Rural XXI
18,00 Meleaguri de cântec
18,30 Știri regionale
19,00 Saint-Tropez - s.
20,00 Miracole - s.
21,00 Callatis 2003 - Miss Diaspora - live
23,30 Anotimp fierbinte - f. SUA, 1993, cu Akesh Gill, Om Puri
1,15 Saint-Tropez - s., rel.
2,15 Documentar - rel.
2,45 Anotimp fierbinte - f. rel.
4,35 Documentar - rel.

PRO TV

7,00 Teo - rel.
7,55 Știri vesele cu Dan Bordeianu
8,00 Știrile Pro TV - Ziarul dimineții tale
9,00 Tânăr și neliniștit - s., rel. (AP)
11,00 Familia Bundy - s.
11,45 Învățați engleza cu Victor - rel.
12,00 Capcana timpului - s.
12,55 Știrile Pro TV
13,30 Părinți și copii - s.
14,30 Te iubesc - s.
16,00 Tânăr și neliniștit - s. (AP)
17,00 Știrile Pro TV
* Vremea
18,00 Tânăr și neliniștit - s. (AP)
19,00 Știrile PRO TV
20,00 Minte diabolică - thriller, SUA, 1998
22,00 Leana & Costel (12)
22,30 Familia Bundy - s. (AP)
23,00 Știrile PRO TV
23,45 Academia de poliție 3 - comedie, SUA, 1986
1,45 Știrile PRO TV
2,00 Zero (16)
2,30 Învățați engleza cu Victor

TV ACASĂ

6,00 Cealaltă femeie - s., rel.
7,00 Rețeta de acasă - rel.
7,15 Învață franceza cu Victor - rel.
7,30 Dragoste și putere - s., rel.
8,00 Juana - s., rel.
10,15 (AP) Pisica sălbatică - s., rel.
12,15 (AP) Răzbunarea - s., rel.
13,10 5' shopping - rel.
13,15 Învață franceza cu Victor - rel.
13,40 Secretul iubirii - s.
16,00 (AP) Salome - s.
17,00 (AP) Dragoste și putere - s.
17,30 Povești adevărate
18,00 Rețeta de acasă
18,10 (AP) Cealaltă femeie - s.
19,00 (AP) Pisica sălbatică - s.
21,00 (AP) Juana - s.
22,55 5' shopping
23,00 (AP) Răzbunarea - s.
0,00 Povești adevărate - rel.
0,25 Salome - s. rel.
1,15 CHAT Acasă
3,00 Amor de cățel - s. (AP)

HBO

8,00 Iarba și banii - comedie, SUA, 2000 (12)
9,35 Jucătorii - scurtmetraj, SUA, 2000
9,55 Camera fiului - dramă, Italia, 2002 (12)
11,35 Richie Rich - aventuri, SUA, 1994
13,10 Băieții noștri - dramă, SUa, 2002 (12)
14,50 Nelegiuiții Vestului sălbatic - western, 2001
16,25 Blonda de la Drept - comedie, 2001
18,00 Un bărbat cuceritor - comedie, 2000 (12)
19,25 Echipa de salvare - acțiune, SUA, 1988 (12)
21,00 Răsfățații Americii - satiră, 2001
22,40 Sirena roșie - dramă, Franța, 2002 (16)
0,35 Banditul din Dublin - comedie, 2000 (16)

PRIMA TV

7,00 www.primatv
7,30 Zile de vacanță - rel.
8,00 Video Star
11,00 O vacanță de milioane
11,30 Detectivi de elită - s.
12,30 Vânătoarea comorilor - s. (AP)
13,30 Luna sălbatică - s. (AP)
14,30 Prietene și rivale - s.
16,00 Călătorii în lumi paralele - s. (AP)
17,00 Focus 5
17,30 Copiii spun lucruri trăsnite (selecțiuni)
18,00 Focus
19,00 Camera de râs
19,30 Big Brother - Fratele cel mare. Revanșa
20,00 Polițistul din Beverly Hills 2 - comedie, SUA, 1987 ori **Comoara prieteniei - comedie Italia-SUA**
22,00 Noaptea devreme
23,00 Focus plus
23,30 Big Brother - Fratele cel mare. Revanșa - rel.
0,00 Dosarele FBI - doc.
0,50 Clubbing Show
1,00 Călătorii în lumi paralele - s., rel.
2,00 Focus plus - rel.

ANTENA 1-TV ARAD

6,00 Reportaj - rel.
6,30 Știri Arad - rel.
7,00 Observator
8,00 MacGyver - s., rel.
9,00 Benny Hill - s., rel.
9,30 Dinozaurii - s.
10,00 Animax
11,00 Zile din viața noastră - s.
12,00 Ispita - s.
13,00 Știrile amiezii
13,15 Îndoiala - f. rel.
15,00 MacGyver - s. (AP)
16,00 Emisiune în limba bulgară
16,30 Știri Arad
* Sport * Meteo
17,00 Știri
17,20 Yago - s.
19,00 Observator
* Sport * Meteo
20,00 Secrete întunecate - acțiune, Australia, 2001 (AP)
22,00 Observator
22,45 Eu, tu, tătucu și tataie - s.
23,00 Benny Hill - s.
23,30 Dragostea și necazurile ei - comedie, Australia, 1996
1,30 As If - s.
2,00 Observator
3,00 Ispita - s., rel.
4,00 Yago - s., rel.
5,30 As If - s., rel.

TV RCS

9,00 Underdog show - emis. divertisment
9,30 Știrile RCS 1 - rel.
10,15 Tradiții și folclor
10,30 Cum să-mi îngrijesc câinele - doc.
11,15 Preciosa - s., rel.
12,00 Atitudini - rel.
13,00 Convieţuiri - emis. minorităților germană și sârbă - rel.
13,30 Știrile RCS 2 - rel.
14,10 Videoclipuri
14,30 Preciosa - s.
15,15 Videoclipuri
15,30 Crima pe cărarea Iditarod - f. (AP)
17,00 Icos
17,30 Știrile RCS 1
18,10 Videoclipuri
18,15 Să bei prea mult - f. (AP)
19,45 Playabout - s.
20,00 O oră cu Dani Dascălu
21,00 Neon Rider - doc.
21,45 Videoclipuri
22,00 Știrile RCS
22,40 Întâlnire în weekend (12) - rel.
24,00 Închiderea programului

B1 TV

7,10 Ne privește - rel.
7,25 Calendar ecumenic
8,30 Știri
9,00 Viața dimineața
11,00 Beverly Hills, 90210 - s., rel.
12,00 Fan X
13,00 Trenul vieții - rel.
14,45 Ne privește
16,00 Moștenirea familiei Guldenburg - s., rel.
17,00 Viața în direct
18,00 Știri
18,45 Max It
19,00 Beverly Hills, 90210 - s.
20,00 Ediția de seară
20,30 Moștenirea familiei Guldenburg - s.
21,30 Mașini de vis
22,00 Extreme
22,30 Adrenalina
23,00 Trenul vieții
0,30 Viața în direct - rel.

TELE 7 ABC

7,35 Șapte știri - rel.
9,30 Oglinda poveștilor - rel.
10,00 Agua Viva
10,30 Agent 22 - Nebunul - s., rel.
12,00 Vacanțe de pomină - rel.
12,30 Dosarele Terrei
13,00 O zi de mai - f. rel.
15,00 Videoclipuri
17,00 Dosarele Terrei - rel.
18,00 Agent 22 - Nebunul - s.
18,45 Vacanțe de pomină
19,20 Șapte știri
20,00 Jurământul prețuirii - film
22,00 Euro Maxx
22,30 Vacanțe de pomină - rel.
23,00 Șapte știri
1,00 Activ FM

REALITATEA TV

7,00 Jurnal
7,15 Trezirea la realitate
10,00 English News
10,05 Economia
11,00 Jurnal
11,45 Reportaj
12,15 Tendințe
13,15 Bătălia pentru România
16,00 Jurnal
16,45 Reportaj
17,00 Știri
17,15 SportMania
18,30 O vedetă la mare
19,00 Jurnal
19,30 În centrul atenției
20,15 Auto Mondial
21,00 Jurnal
21,45 Bătălia pentru România
0,00 Știri

Redacția Adevărul nu își asumă răspunderea pentru modificările ulterioare intervenite în programele TV

„Imoral”?!

Vicepreședintele Consiliului Județean Arad, Gh. Falcă, ia pe cont propriu o acțiune de modernizare a Spitalului Județean Arad. În sensul că sălile de operație din spital vor fi dotate cu aer condiționat, cu uși și ferestre termopan. Pentru a realiza ce și-a propus, Gh. Falcă a vorbit cu sponsori, altfel spus cu oameni cu bani, dar și cu dare de mână. Cunoscându-se starea deplorabilă a sistemului sanitar românesc, iar Spitalul Județean Arad nu face excepție de la regulă, ai fi zis că toată lumea ar trebui să-l aplaude pe Gh. Falcă pentru inițiativa sa.

Nu numai că nu-l aplaudă, ci chiar îl condamnă. Și dacă mai precizăm și cine este cel mai aprig contestatar al inițiativei lui Gh. Falcă, atitudinea ne miră cu atât mai mult. Contestatarul este nimeni altul decât d-l Mircea Faur, directorul Spitalului Județean Arad, care, într-o declarație spune că Gh. Falcă cu inițiativa sa de modernizare a spitalului, este un personaj **„imoral”**.

În modul cel mai firesc, d-l Mircea Faur trebuia să-l felicite pe Gh. Falcă pentru inițiativa sa, fiindcă instituția pe care d-l Faur o conduce va beneficia de modernizarea de care aminteam. Probabil că d-l Faur ar fi procedat astfel, adică normal, dacă vicepreședintele CJA ar fi fost membru al PSD, ca d-l Faur. Numai că Gh. Falcă este membru al Partidului Democrat, partid în opoziție și aflat într-o luptă declarată cu partidul de guvernământ.

Așadar, nemulțumirea și atitudinea d-lui Faur nu-și au izvorul în profesia nobilă pe care o practică, ci în cloaca mizeriilor politice. Acțiunea lui Gh. Falcă nu mai are nici o valoare pentru directorul Faur numai pentru că vicepreședintele CJA face parte dintr-un alt partid și toată inițiativa acestuia este trecută la capitolul campanie electorală. Indiscutabil, inițiativa pedistului Gh. Falcă este una care include în bună parte și ideea de campanie electorală. Dar pe mine, în calitate de cetățean al Aradului și posibil beneficiar al modernizării spitalului, nu mă interesează cum s-a ajuns la modernizare și dacă inițiativa are sau nu iz electoral. Eu rămân doar cu ideea că un om, pe nume Gh. Falcă, fie el membru al PD, mi-a făcut un bine. Și mi-aș dori ca în Arad să fie cât mai mulți astfel de oameni politici care să facă astfel de gesturi de bine pentru cetățenii Aradului. Probabil că dacă n-aș fi ziarist și, în speță, unul pe care-l interesează politica, nu aș fi atent la atitudini de genul celei manifestate de directorul Mircea Faur și aș privi cu detașare zbaterile politice locale, unele de-a dreptul penibile.

Pe cetățean îl interesează cu precădere - dincolo de cancanurile politice, unele spectaculoase - beneficiul pe care îl are el de la oamenii politici. Și așa e normal. Repet, aș dori ca inițiative de genul celei pe care o avansează Gh. Falcă să fie cât mai multe și bine ar fi ca astfel de inițiative să aparțină membrilor din toate partidele. Din păcate, unii fac doar politică, și aceea de prost gust cel mai adesea, iar alții fac treabă. Și eu zic că cei care fac treabă servind comunitatea nu au cum să fie etichetați drept „imorali”.

I. Iercan

Gheorghe Falcă, vicepreședinte PD :

„Unii din PSD sapă groapa prefectului”

Pentru a treia oară în ultima perioadă, vicepreședintele PD și al Consiliului Județean, Gheorghe Falcă, a schimbat în ultimul moment ordinea de zi a conferinței de presă. Cu riscul de a fi acuzat de lipsă de subiecte, Falcă a reluat tema crizei din sistemul sanitar arădean, acuzându-i pe Dorel Popa, președinte al PSD și Dan Ungureanu, reprezentant al Guvernului în teritoriu, în calitate de prefect, că nu au făcut nimic pentru a împiedica desființarea unor spitale din județul Arad. Falcă spune că doar în județul nostru se desființează spitale și **„dacă vor continua să conducă așa, se va desființa și județul Arad”**.

În opinia proaspătului membru al Biroului Executiv Central al PD, încă nu este prea târziu pentru salvarea spitalelor , cu condiția ca prefectul și Dorel Popa să facă presiuni pentru alocarea de fonduri la rectificarea bugetară.

„Nu mă interesează câte voturi ar putea câștiga PSD”

Chiar dacă în urma unei posibile rezolvări a problemei, PSD ar câștiga voturi, Falcă spune că nu contează. **„Nu mă interesează câte voturi câștigă. Mă interesează să nu se desființeze sistemul sanitar din Arad”.**

Din păcate, spune Falcă, **„cei din PSD și prefectul își încrucișează săbiile deasupra capetelor noastre și noi suferim. Unii îi sapă groapa prefectului, iar alții au grijă să îl împingă cât mai aproape de marginea gropii”.**

Una peste alta, poate că Falcă nu ar fi schimbat tema conferinței de presă dacă - după cum a afirmat, nu ar fi fost la Beliu, la Praznicul de Pită Nouă. Acolo a fost întrebat de către foarte mulți cetățeni: **„Domnule Falcă, dacă se desființează spitalul de la Ineu, noi unde mergem?”.**

Avram Crăciun, „bomboana pe colivă”

Motivația suplimentară a lui Falcă a fost prezența la Beliu a senatorului Avram Crăciun, prim-vicepreședinte al PSD Arad. Acesta, a afirmat Falcă, le-a spus oamenilor că spitalul din Ineu nu trebuie să se desființeze, criticându-i pe Dorel Popa și pe prefectul Ungureanu .

„Fac încă o dată apel la cei doi, să meargă la București, să dea cu pumnul în masă, nu să se ascundă sub masă și să tacă”, a declarat Falcă.

Simion Todoca

Politica la țară

„Înainte a plâns țăranul după pământ. Acum plânge pământul după țăran“

Victor Cuc, 61 de ani, pensionar, Lipova

- Ați fost la vot în 2000?

- Da.

- Cu cine ați votat?

- Cu domnul președinte Iliescu.

- La viitoarele alegeri cu cine veți vota?

- Nu mă mai duc la vot cât voi trăi.

- De ce?

- Sunt tare supărat.

- Adică?

- De când sunt, am votat numai oameni fără cultură. În buletin nu mai încape nici o ștampilă.

- Cine ar fi bun să conducă destinele țării?

- Rămâne la aprecierea oamenilor de cultură. Eu sunt un om fără pregătire. Nu am studii.

- Totuși, care este părerea d-voastră?

- Nu vreau să-mi dau cu părerea că poate mă înșel și râde cineva de mine. Îi las pe cei intelectuali, care spun că sunt capabili să conducă țara.

- Care sunt acei intelectuali?

- Nici unul. Aș fi de acord cu un Vlad Țepeș sau cu un Avram Iancu.

- De Stolojan ce părere aveți?

- Ar face ceva, dar cu o rândunică nu se face primăvară.

- Ce ar trebui să facă PSD-ul pentru relansarea tinerilor în agricultură?

- Tineretul a învățat biliard. Nu merge la lucru.

- Dacă nu a primit pământ...

- Mai înainte a plâns țăranul după pământ, acum plânge pământul după țăran.

- Ce părere aveți despre politica PSD-ului?

- Nu am impresie bună.

- De ce?

- Am ajuns să murim de foame. La asta trebuie să se gândească președintele țării.

Daniel Albu

Frânarul național

(Urmare din pagina 1)

Rezultatul a fost că România nu a făcut reforme, ca să nu se supere populația, iar cel care a dat tonul atitudinii antireformă a fost Ion Iliescu. Nici adversarii săi în perioada '96-2000 n-au putut să iasă cu totul din această atitudine antireformistă. Din două motive: din teamă și din neștiință. Doar Mugur Isărescu a reușit să pună o oarecare ordine în economia românească, dar nu a avut timpul necesar pentru schimbări radicale.

Întreaga societate românească s-a dezvoltat - e un fel de a spune s-a dezvoltat - sub semnul lui Ion Iliescu. O dezvoltare caracterizată de teamă, de compromisuri populiste, de pași minusculi, de frământări inutile - vezi mineriadele - însoțite de sloganе generate de mintea retrogradă a mentorului spiritual al României: *„nu ne vindem țara!”, „vin moșierii!”, „noi muncim, noi nu gândim”* etc. Toate aceste slogane au pătruns în mintea unor oameni, ce-i drept speriați și neîncrezători în niște vremuri pe care nu le puteau înțelege. Iliescu a preferat să se muleze pe mintea acelor destui oameni, în loc să încerce schimbarea mentalităților învechite.

Numai că pentru a schimba acele mentalități, însuși Ion Iliescu trebuia să se schimbe. Format la școala comunismului sovietic, Ion Iliescu nu a fost capabil să-și depășească propria condiție. A rămas un comunist cu bune intenții, un posibil bun perestroikist, dar nu un reformator serios, așa cum cereau noile vremuri. Iar țara a rămas ca și Ion Iliescu, cel care a definit, indiscutabil, România de după '89 și până azi. Iar dacă s-a făcut ceva în această țară în sensul apropierii de civilizația occidentală, aceasta nu se datorează nicidecum lui Ion Iliescu. România a fost luată de valul schimbărilor care s-au produs mai degrabă impuse dinafară, decât din interior.

Cum se explică succesul lui Ion Iliescu la români? E greu de spus în câteva cuvinte. În primul rând, românii sunt tradiționaliști. În al doilea rând, cei afectați de schimbări, ieri și azi, au în Ion Iliescu un susținător tenace care și-a construit cariera politică pe populism. În al treilea rând, într-un ocean de politicieni corupți și hoți, Ion Iliescu apare ca om *„sărac și cinstit”*. Populația nu vrea să vadă că cei mai importanți oameni ai președintelui sunt corupți și hoți. Aceștia sunt oamenii pe care se sprijină, de fapt, puterea lui Ion Iliescu. Cum poți să spui despre Ion Iliescu că e cinstit atâta timp cât puterea lui se sprijină ÎN MOD CONȘTIENT pe hoți și corupți? Simplu. Oamenii au nevoie de ceva cinste în această țară. L-au asociat pe Ion Iliescu cu cinstea. O asociere falsă, dar bazată pe o propagandă bine susținută de oameni bine plătiți pentru aceasta.

Toate acestea costă enorm România. Situația codașă a țării este în mare parte opera lui Ion Iliescu, pe care eu îl consider frânarul național al României. Care a avut mereu în slujba sa alți frânari mai mici, eficienți pentru propriile interese, dar păgubitori pentru interesele naționale. Și, ca să-l citez pe Traian Băsescu, domnul Ion Iliescu ar trebui să ceară scuze poporului român pentru ceea ce s-a întâmplat după '89.

N-o va face niciodată!

s.c. **Cotta Internațional** SRL

firmă mixtă româno-elvețiană, cu sediul în Arad, specializată în producția de mobilier tapițat

angajează

TAPIȚERI CALIFICAȚI, MAȘINISTE CALIFICATE și TINERI

cu stagiul militar satisfăcut și domiciliul în Arad, în vederea calificării în producția de mobilier tapițat.

Se oferă

un pachet salarial atractiv cât și condiții deosebite de muncă.

Relații la telefonul 278.600 între orele 9-15 de luni până vineri.

(3534803)

Fondul Romano-German pentru afaceri mici

Accesibil, rapid, eficient

Programul de Promovare a Intreprinderilor Mici şi Mijlocii

FINANȚARE PENTRU AFACEREA TA

Aveți o afacere cu maxim 50 de angajați ?
Doriți un credit rapid în EURO sau LEI ?
Doriți asistență la întocmirea dosarului ?

CONTACTAȚI

Banca Comercială Carpatica

Arad,
Complex Expo Market Jackson
Tel.21.69.83

(c.51/2003)

Sunt fericit cu adevărat atunci când cânt

● *Interviu, în exclusivitate cu Al Bano*

Vedeta internațională AL BANO, în vârstă de 60 de ani, împreună cu soția sa, Loredana, au fost prezenți pentru trei zile la Arad cu ocazia Festivalului „Zilele Aradului". După ce în ultima seară a susținut un concert fulminant, dimineața a făcut un periplu prin județ. AL BANO s-a arătat încântat de frumusețea ținuturilor noastre, apreciind în mod deosebit felul în care arată Aradul. În timpul vizitei, el ne-a acordat un interviu în exclusivitate.

*

- Sunteți pentru prima dată la Arad. Cum vi se par locurile pe care le-ați vizitat?

- Îmi place foarte mult aici. Este liniște, e interesant. Mâncarea este grozavă, iar vinul care se fabrică aici este și mai bun. Cel mai mult m-au impresionat însă oamenii, care sunt foarte primitori, sunt cu adevărat deosebiți și mă simt foarte bine aici.

- Ce înseamă muzica pentru dumneavoastră?

- Este viața mea, fericirea mea, sufletul meu, este totul. Atunci când cânt, mă simt cu adevărat fericit. Mai ales când și cei care mă ascultă îmi răspund cu același sentiment.

- Credeți că muzica ar putea fi o afacere?

- Muzica este muzică, deși, într-adevăr, pentru mulți oameni, poate fi o afacere. Eu nu am considerat niciodată muzica o afacere, pentru că este ceea ce-mi place cel mai mult să fac.

- Ce părere aveți despre artiștii care fac playback?

- Nu îmi place playback-ul. Nu am făcut niciodată playback. Și dacă cineva îl practică nu este problema mea...

- De ce ați ales-o pe Paula Seling să cânte cu dvs.?

- Am în vedere un proiect internațional. Un album în care voi cânta cu mai mulți artiști europeni, cel mai bun din fiecare țară. Și am aflat că din România, cea mai bună este Paula Seling. Am ales să fac acest proiect cu muzică internațională împreună cu mai mulți artiști pentru că muzica înseamnă uniune, comunitate, înseamnă să fim împreună într-un moment special.

- Ce pregătiți pentru viitor în cariera muzicală?

- Prefer să vorbesc mai mult despre realizările din trecut, decât despre proiectele de viitor. Am, bineînțeles, foarte multe proiecte în muzică, dar nu vreau să vorbesc despre asta. Toate acestea sunt niște lucruri de care ți-e frică puțin. Eu cred că este mai important să vorbești de ceea ce faci acum și nu de ceea ce vei face în viitor.

- În calitate de ambasador O.N.U., în lupta împortiva drogurilor, care este cel mai important proiect al dumneavoastră?

- Cel mai important proiect este campania împotriva drogurilor pe care o fac acum în țările europene. Prin acesta încerc să sensibilizez tinerii să nu cadă în plasa acestui viciu. Cei care vând droguri își obțin fericirea prin moartea unor oameni nevinovați. Aceste porcării de droguri au fost problema mea în familie. Dar prefer să nu vorbesc despre asta. Oricum, când am intrat în lumea showbizz-ului, m-am lovit de oameni care consumau droguri, chiar prieteni de-ai mei. De exemplu, Ralley Stevens. Când deschideam cabina lui, se simțea miros de fum de marijuana și nu-mi plăcea deloc starea în care era...

- Aveți o fabrică de vinuri. De unde această pasiune?

- Este o tradiție de familie. Părinții mei s-au ocupat de fabricarea vinului încă din anul 1961. Prima sticlă de vin am obținut-o în 1972, când am fost în Italia de Nord și am văzut mai multe tehnici prin care se produce vinul acolo. Cei din Italia de Nord sunt mult mai avansați din punct de vedere tehnic decât cei din Sud. Dar, de fapt, mama culturilor de vie este în partea de Sud, pentru că acolo pământul este mai potrivit pentru aceste culturi. Noi avem alt concept, avem regulile noastre, culturi mai bune și putem să facem vinul nostru. După ce am învățat tehnici de fabricare a vinului din nord, am venit acasă și i-am spus tatălui meu că pot să fac un nou sortiment de vin. Visul tatălui meu, dintotdeauna, a fost să aibă o fabrică de vinuri și eu am transformat acest vis în realitate. În anul 1973 am început afacerea. Prima sticlă de vin a purtat numele tatălui meu.

- Transmiteți un mesaj pentru fanii dumneavoastră...

- Ascultați numai muzică bună și viața vă va fi mai frumoasă.

- Vă mulțumesc.

A consemnat
Nadia Bodran

Foc pe Valea Mureșului

Vremea caniculară și vegetația uscată datorată secetei prelungite sunt factori favorizanți pentru producerea incendiilor. În aceste condiții - din motive încă neelucidate - a izbucnit ieri, în jurul orei 15, un incendiu în pădurea de pe marginea D. N. 7, între Valea Nadășului și intrarea în localitatea Bârzava. Mai precis în locul cunoscut sub numele Strâmtura. Incendiul a avut mai multe focare de-a lungul drumului și s-a extins repede aproximativ 100 de metri în pădure. Din fericire, nu s-au înregistrat pagube, și aceasta datorită intervenției prompte a companiei de pompieri Bârzava (condusă de Nicolae Rada) care a acționat cu două utilitare. La locul incendiului s-au deplasat cu operativitate pădurarii din zonă conduși de ing. Maria Tăușan, șeful Ocolului Silvic de Stat și Ionel Albu, șeful Ocolului Silvic Privat. Pentru că locul era inaccesibil bunei desfășurări a autospecialelor pompierilor (pădurea aflându-se pe o colină abruptă, la aproape 90 grade) a fost necesară și intervenția oamenilor din zonă. Pentru aceasta, Primăria (primarul Adinel Popovici și viceprimarul Gheorghe Buneanu și Poliția (șef de post Virgil Rețtea) au mobilizat peste 60 de muncitori, angajați ai firmelor din comună, care au oprit lucrul și s-au deplasat la locul incendiului. Ei au curățat frunzele și au săpat șanțuri pentru a localiza focul care amenința să se extindă - datorită vântului - spre coama dealului.

Către orele 17 pericolul a fost înlăturat, rămânând să supravegheze eventualele focare (cioate încă fumegânde) pădurarii și grupul de intervenție.

„A fost un caz fericit, dacă putem spune așa, că nu s-a întâmplat noaptea - ne declara primarul comunei Bârzava, **Adinel Popovici**. Am putut face o mobilizare bună, eficientă și e bine că nu s-au înregistrat pagube. Nu se cunosc cauzele incendiului, totuși facem un apel către toți cei care trec pe D. N. 7 să nu arunce țigări aprinse la întâmplare pentru că, în condițiile acestei veri incandescente, pot provoca oricând adevărate dezastre."

Lelia Buțiu
Vasile Filip

Foto: Șt. Matyas

Romii acuză, din nou, discriminarea la care sunt supuși

Președintele PRSD Arad (Partida Romilor Social Democrată), Simion Stan a trimis un comunicat pe adresa redacției noastre, prin intermediul căruia își exprimă nemulțumirea, considerând că etnia pe care o reprezintă a fost discriminată cu prilejul „Zilelor Aradului", deoa-rece aceștia, deși s-au pregătit cu cântece, dansuri și prezentare de port țigănesc, n-au fost invitați, în ciuda faptului că discutaseră în prealabil cu d-l Edeleni Coloman.

Așa încât, se precizează în comunicat, **„PRSD își pune întrebarea dacă mai merită sau nu să semneze protocolul, la nivel local, cu PSD"**. În final, Simion Stan nu ezită să treacă la atac, spunând că din banii care i s-au dat cântărețului italian Al Bano trebuiau să fie reparate drumurile sau introdusă apa în unele locuri din municipiu.

A. O.

LNB ROMANIA

PREMIXURI ŞI CONCENTRATE
PENTRU FURAJAREA ANIMALELOR

ALCODA S.R.L.
- dealer autorizat -

Str. Lidia nr.60 1900 Timisoara
mobil: 0723/53.85.32
0788/63.85.32

(3236308)

Licitație pentru ridicarea caroseriilor ruginite

Ședința Comisiei Operativ - Consultative desfășurate ieri, la Prefectură, a avut ca prim subiect pe ordinea de zi, stadiul în care se află programul de „curățare" a străzilor de caroserii și mașini abandonate. Din păcate, după zeci de întruniri între autoritățile județului, aplicarea programului a rămas atât în orașe cât și în comune la același nivel: incipient.

Nici situația din municipiu nu e mai bună, edilii vrând să scape de o astfel de responsabilitate prin găsirea unei firme care să preia acest obiect de activitate. Ing. **Marin Dugăeșescu**, director tehnic la Administrația Patrimoniului din cadrul CLM, preciza: **„ Vă dați seama câte procese vor exista pe rol dacă vom ridica aceste caroserii?! Pe de altă parte, nici nu avem un spațiu adecvat pentru depozitarea lor. E mai bine să organizăm o licitație pentru a scăpa de această responsabilitate."**

În acest scop, s-a întocmit un proiect de hotărâre care urmează a fi discutat în prima ședință de consiliu.

Prefectul Dan Ungureanu a ținut să precizeze că proiectele CLM sunt binevenite, din păcate însă în Arad se simte nevoia unor măsuri concrete și de actualitate...

M. Popescu

Scrisoarea zilei

Și-a uitat cravata acasă

Dacă scriu aceste rânduri nu o fac pentru a mă transforma într-un „avocat" al primarului Dorel Popa, care spunea că a fost acuzat de Rudolf Munteanu, președintele U. L. A. L., că timp de trei ani nu l-a primit în audiență. Scriu pentru ca cititorii ziarului „Adevărul" să cunoască realitatea în acest caz.

Când am lucrat ca secretar la U. L. A. L. Arad, în urma mai multor demersuri, am reușit în cele din urmă să obținem o audiență la primarul Dorel Popa, care nu a avut loc, pentru că tocmai în acea zi Rudolf Munteanu, președintele U. L.A. L., a avut GHINIONUL să-și uite... cravata acasă. Și, în consecință, nu a acceptat ca la prima lui înfățișare cu „FRATELE" să se prezinte în acest... hal.:.

Pentru a nu lungi vorba, trebuie să spun aici că Rudolf Munteanu e un om manierat, pedant, știe să respecte așa cum se cuvine persoanele din anturajul său, așa că și primarul merită un asemenea respect, pentru a nu te înfățișa la domnia sa oricum, ci într-o ținută impecabilă.

Personal, nu am înțeles nici atunci, și nici acum, ce-i mai important în asemenea situații: ținuta, ori rezolvarea problemelor. Că acesta a fost scopul audienței. Numai că pe dl. Rudolf Munteanu îl interesează mai mult ținuta, imaginea sa, nu rezolvarea problemelor oamenilor. Și pentru a-și face imagine, popularitate, cum se spune, îi place ca în fața oamenilor să se dea la persoane, să le atace, să arate cine este EL. Și aceasta o face la aproape toate ședințele U. L. A. L., la care mai participă o mână de oameni.

Pavel Ciurdaru

În „patria bostanilor”

Tehnici speciale – producții de excepție

Felnăcanii sunt cunoscuți în tot județul drept unii dintre cei mai mari cultivatori de bostani. Practic, în comună nu există familie care să nu fi pus măcar câțiva ari de lubeniță și pepene galben. De la cei care o cultivă pentru consumul propriu și până la cei care au făcut din vânzarea lubeniței o adevărată afacere, toți sunt experți în tehnica specială de care pepenii au nevoie pentru a deveni bostani uriași și cât se poate de dulci.

Inovații

Până în urmă cu doi ani, bostanii se cultivau în câmp deschis fără nici o amenajare specială, iar producția era mulțumitoare. Noile tehnici: semănatul la folie sau la folie cu tunel au crescut vertiginos productivitatea. Și volumul de muncă este mai mic, iar cultura este mai bine protejată.

Chiar dacă nu a lucrat efectiv la pregătirea culturilor, viceprimarul Nicolae Selegean cunoaște în amănunțime toate procedurile, ca orice felnăcan care se respectă. Plantarea începe cam la sfârșitul lunii aprilie, începutul lunii mai. **„Se pregătesc rândurile, se întinde folia, lucru destul de greu dacă nu ai un utilaj special, și se plantează răsadurile. După o perioadă scurtă de timp se stropește împotriva dăunătorilor și se înlocuiesc plantele care nu s-au prins. Singurul inconvenient este că ai neapărată nevoie de mai mulți oameni care să te ajute, pentru că e o muncă titanică”**, ne spune tânărul viceprimar.

Oferta de lubeniță, mult mai mare decât cererea

Să fii primul pe piață...

...este dorința fiecărui cultivator de bostani. Sunt soiuri care la 70 de zile sunt coapte și numai bune de dus la piață. Practic, bani frumoși se fac în prima perioadă, în luna iulie, când piața nu este asaltată de o ofertă prea mare de pepeni și poți să vinzi cu 10-15.000 de lei kilogramul. Pe urmă, când prețurile scad, cultivatorii se bucură să poată da marfa engros, la jumătate de preț, pentru că statul pe piață costă.

Cei mai mulți spun că este cea mai profitabilă cultură, mai ales că după ce a răsărit, singura grijă rămâne udatul, dacă sezonul e secetos. Lubenițele puse la folie nu trebuie nici măcar săpate, pentru că sub acoperământ buruienile nu mai cresc. Astfel că, toți cei care respectă regulile esențiale, printre care și rotația culturilor, nu au cum să dea greș. Dacă soiul este bun, producția va fi pe măsură.

Lubeniță în... tunel

Mihaela Hodoșan împreună cu soțul ei au făcut în acest an un mic experiment. Pe lângă lubenița la folie, tehnică folosită acum de toată lumea, cei doi au preluat și au pus în practică o nouă metodă: folie și tunel. Folia se întinde la fel, procedura rămâne aceeași, doar că deasupra, fixată pe niște arcuri de cerc se montează încă o folie. **„Ne-a inițiat un inginer de la Curtici, ne-a prezentat soiurile care se pretează și... am mai învățat pe parcurs. Din două hectare cultivate cu bostani, 40 de ari au fost la tunel. A ieșit foarte bine, chiar dacă eram la început. Orice nelămurire aveam, îl sunam pe inginerul respectiv, care ne-a stat la dispoziție la orice oră.”**

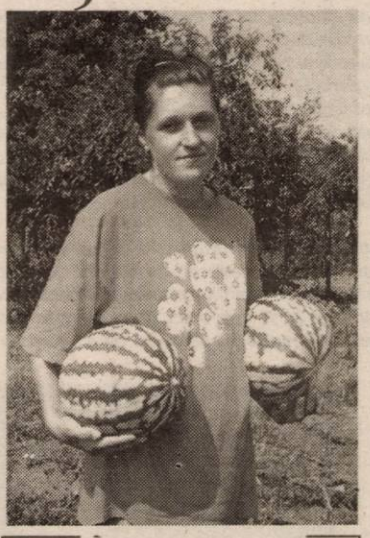

Mihaela Hodoșan, o tânără pentru care cultivatul bostanilor este o adevărată pasiune

Mihaela are satisfacția că a ieșit pe piață printre primii, și anume pe data de 24 iunie, iar câștigurile au fost pe măsură. Dar, după cum spune ea, ca să reușești e nevoie de multă muncă serioasă și să lucrezi inclusiv cu sufletul. **„E greu, dar ce e ușor pe lumea asta? Am fost mereu acolo, ne duceam în câmp de mai multe ori pe zi, cu cisterna plină cu apă, pentru că altfel plantele ar fi murit de sete. Eu asta mi-am dorit, asta am vrut să fac și pot spune că am reușit.”**

Riscuri

Ca la orice altă cultură există și tot felul de riscuri. Unul dintre ele este și seceta. Chair dacă bostanii nu sunt foarte pretențioși, la o secetă prelungită și temperaturi de 38 de grade, trebuie udați zilnic. Celor care nu au cisterne, le este aproape imposibil să se descurce, mai ales că și rețeaua de apă a cedat de câteva ori în vara asta. Pe urmă, dacă nu ieși la timp cu marfa pe piață, poți să consideri că deja ai lucrat în pierdere. Într-adevăr, bostanii sunt printre cele mai rentabile culturi, atunci când beneficiezi de toate utilajele necesare și, când îi cu tot dinadinsul, se face agricultură de calitate.

Amintirile sârbilor...

Localitatea Satu Mare, din comuna Secusigiu, era cunoscută mai ales datorită numeroasei comunități sârbești care-și ducea existența între hotarele satului. În urmă cu 20 de ani, trei sferturi din sat era locuit de sârbi, un sfert ocupau nemții, iar românii erau reprezentați de două trei familii. Din păcate, despre toate acestea nu putem vorbi decât la timpul trecut. În timp, tinerii sârbi s-au îndreptat spre marile orașe, cu preferință pentru Timișoara, iar în urmă au rămas doar vârstnicii. Așa că, iată, în anul 2003, cândva numeroasa comunitate mai numără în jur de 80 de suflete. Din casele sârbești, au mai rămas doar inscripțiile de pe fațade. În marea lor majoritate, au fost cumpărate de către bistrițenii veniți în zonă pentru un trai mai bun. Puținii sârbi rămași pe loc își amintesc cu nostalgie de timpurile trecute, de atmosfera de la sărbători, de obiceiuri și de petrecerile care se lăsau întotdeauna cu sticle sparte (o meteahnă tipic sârbească). Nici școala cu clasele I-IV - unde se învăța sârbește, nu mai funcționează, pentru că nu sunt elevi. Singurul loc în care sârbii se întâlnesc în fiecare duminică a rămas Biserica Orodoxă Sârbească, unde se oficiază slujbele cu regularitate, chiar dacă preotul nu locuiește în sat. Foarte rar se mai ține câte o nuntă, iar de botezuri - nici vorbă. Doar marile sărbători mai reușesc să-i aducă la vatră pe câțiva dintre cei plecați, care mai au încă rubedenii în zonă.

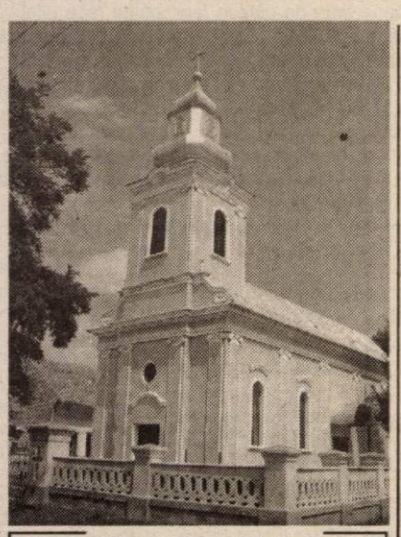

Clopotele Bisericii sârbești mai adună, la slujba de duminică, vreo 30 de suflete

Birtul sârbesc și patroana septuagenară

Ziua-n amiaza mare, pe o căldură înăbușitoare, satul pare pustiu. Doar la birtul din centru mai sunt câțiva bărbați, dar puțini, pentru că lumea nu are bani. Patroana localului este o sârboaică, căreia, la prima vedere nu-i dai mai mult de 50 de ani. **Biselca Volcaș** ne mărturisește că a intrat de curând în cel de-al 71-lea an al vieții, că locuiește de când se știe în Satu Mare și își amintește cu nostalgie de vremurile bune. **„Am plecat din sat doar patru ani, cât am făcut liceul sârbesc, la Timișoara. Mi-au plăcut prea mult locurile și oamenii, ca să nu mă întorc. Am rude în Serbia care m-au chemat de mai multe ori să mă duc acolo, mai ales că acum sunt bătrână și nu știu cât timp mă mai țin puterile. Dar eu aici m-am născut, aici am crescut și tot aici vreau să trăiesc, până la capătul zilelor”**, ne mărtu-risește femeia.

Deși singură, Biselca Volcaș nu vrea să părăsească satul natal

. Deși are o vârstă destul de înaintată, Biselca se ocupă de una singură de administrarea barului. Merge aproape zilnic la Arad, după marfă sau cu diverse probleme. Singură, la volanul mașinii proprii. Nu are nevoie de nici un fel de ajutor. **„Deocamdată, mă simt bine. Nu știu până când. Dacă mă vor lăsa puterile, am de gând să vând barul. Până atunci, mă descurc cum pot. Toată viața mi-a plăcut să fac câte ceva. N-am să renunț acum, doar pentru că unii spun că sunt prea în vârstă ca să mai mă iau la harță cu bărbații care-mi frecventează localul”**, ne mai povestește sârboaica.

Despre vremurile când sârbii erau majoritari în sat, vorbește cu greu. Amintirile o întristează. Ne spune doar că era tare frumos. Sârbii sunt oameni deosebiți, corecți, muncitori. Știu să pună osul la treabă când e nevoie, dar știu să se și distreze ca nimeni alții. Derularea trecutului îi umple femeii ochii de lacrimi, așa că ne hotărâm să o lăsăm cu aducerile aminte.

Veteranii comunității

Cranislav și Natalia Voștinar sunt cei mai bătrâni sârbi din comunitate. Cranislav are 91 de ani, iar nană Natalia e cu 10 ani mai tânără. Sunt căsătoriți de 60 de ani, timpul a trecut peste ei cu bune și rele, iar acum trăiesc din amintirile vremurilor de altă dată. Vorbesc cu însuflețire despre satul lor, despre obiceiuri, oameni și locuri.

– Cum arăta satul pe vremuri, când sârbii erau mult mai numeroși?

– Când eram aici numai sârbi și nemți, nu erau probleme. Sârbii sunt oameni cinstiți, harnici. Din păcate, satul s-a umplut de viniturî, sârbii și nemții au plecat pe la oraș, am rămas aici doar bătrânii. Acum e debandadă totală. Tinerii nu mai știu să petreacă așa cum petreceam noi la sărbători. Nu știu decât discoteci și băutură, seară de seară.

– Cum erau sărbătorile de altă dată?

– În fiecare duminică, la ora 14,00, mergeam la dans. Ne întorceam acasă

la ora 18,00, ne schimbam hainele și seara ne duceam la bal. Cel mai

frumos era de Sfântul Gheorghe, când se făcea colacul mare și coliva. Ne duceam cu ele la biserică, unde preotul făcea slujba de sfințire. La sfârșit se sărută nănașul cu părintele și se împart bucatele.

– Cine îndeplinea rolul de nănaș?

– În fiecare an, sarcina asta o avea altă persoană. Colacul de Sfântul Gheorghe avea în mijloc un trandafir. La încheierea slujbei, nănașul întreba cine vrea să ia trandafirul. Cel care se oferea să-l primească, însemna că acceptă rolul nașului, în anul care vine.

– Se mai păstrează obiceiul acesta?

– Nu, draga mea. La sărbători, dacă ne adunăm 30 de oameni la biserică. Probabil acolo unde comunitățile sunt mai mari, se mai păstrează și tradițiile, dar la noi nu. De Sfântul Ștefan era iar un obicei frumos. Tinerii se duceau călări acasă la fetele nemăritate, să le curețe grajdurile din gospodării. Fiecare fecior se ducea la fata care-i era dragă. Dacă aceasta-l primea, însemna că sunt speranțe de căsătorie pe viitor. Ei, acum nu mai sunt nici fete nemăritate, și nici feciori. Doar babe și moși.

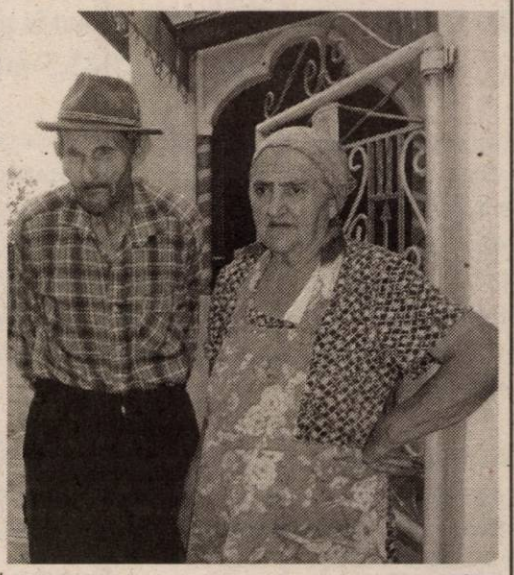

Cranislav și Natalia Voștinar povestesc, oricui vrea să-i asculte, ce însemna Satu Mare în urmă cu 30 de ani

◆◆◆

Lăsăm în urmă o comunitate sârbească, care trăiește din amintiri. Doar câteva familii de vârstnici și case cu inscripții sârbești, pe care cei ce locuiesc astăzi în ele nici măcar nu le înțeleg...

Pagină realizată de
Sorina Ambruș; Foto: Șt. Matyaș

Afacerea sezonului

Reducerile de prețuri la produsele de vară

De câteva zile sau chiar săptămâni, arădenii au observat cu siguranță că pe vitrinele multor magazine din oraș au apărut afișe care anunță reduceri de prețuri la unele produse pe care le vând. Cu 10, 20, 30 sau chiar 50% costă acum mai puțin îmbrăcămintea sau încălțămintea de vară. Câte persoane nu sunt tentate de o pereche de sandale, de exemplu, care înainte costau, să zicem 800 de mii de lei, iar acum pot fi cumpărate cu 500 de mii? Ce femeie rezistă unei rochii pe care o poate cumpăra la jumătate de preț? Cărui bărbat nu-i convine să dea pe un tricou 150 - 200 de mii în loc de 300 de mii de lei? „Afacerea" e convenabilă atât pentru cumpărători, cât și pentru vânzători. Decât să-și țină marfa pe stoc, prin aplicarea reducerilor comercianții încearcă să recupereze o parte din banii investiți, pentru a se aproviziona cu noi produse.

Pentru a impulsiona vânzările, dar și pentru a scăpa de produsele de sezon, în vederea reînnoirii sortimentului de mărfuri, comercianții pot aplica reduceri de prețuri. Legislația permite vânzări cu preț redus sub mai multe forme, din care amintim vânzări de lichidare, vânzări de soldare. Deși presupun proceduri diferite, ambele au același efect, și anume permit clientului să cumpere un anumit produs la un preț mai mic decât cel practicat de magazin cu scurt timp în urmă.

Vânzarea de lichidare

Potrivit Legii 650/2002 pentru aprobarea Ordonanței Guvernului 99/2000 privind comercializarea produselor și serviciilor de piață, vânzarea de lichidare, prin reducere de prețuri, are ca efect vânzarea accelerată a stocului de produse - în totalitate sau numai o parte. Lichidarea se practică atunci când comerciantul urmează să-și înceteze definitiv activitatea, când își încetează activitatea în structura de vânzare respectivă, când își schimbă profilul structurii de vânzare sau în cazul deteriorării grave a unei părți sau a întregului stoc de produse.

Unul din magazinele de îmbrăcăminte din centrul Aradului s-a închis cu puțin timp în urmă; înainte însă, mai multe săptămâni, și-a vândut produsele, toate la același preț. Acesta a scăzut treptat, de la 200 la 100 de mii, și în cele din urmă la 50 de mii. Un alt magazin din centrul orașului are lipit pe vitrină, de aproape o lună, anunțul „lichidare de stoc". „Noi nu închidem, dar vrem să scăpăm de marfa de vară, și nu numai, pentru a aduce marfă de toamnă și iarnă. De când practicăm reducerile, numărul clienților a crescut ușor; în fond e mai bine să-ți cumperi două produse în loc de unul singur", spune reprezentanta magazinului.

Pentru marfa sezonieră - soldarea

Soldarea este vânzarea accelerată, prin reduceri de prețuri, a stocului de mărfuri

sezoniere. Conform legii, soldarea se poate efectua numai în cursul a două perioade pe an, cu o durată maximă de câte 45 de zile fiecare. Perioadele de soldări se stabilesc de către comerciant astfel: între 15 ianuarie - 15 aprilie pentru produsele de toamnă și iarnă, **respectiv între 1 august - 31 octombrie pentru produsele de primăvară și vară**. Așadar acum suntem în plină perioadă de soldare, ceea ce e ușor de constatat. Multe magazine din oraș practică reduceri de prețuri.

Notificarea

Comercianții care efectuează atât vânzări de lichidare cât și soldări trebuie să notifice la Primărie perioada în care vor opera reduceri de prețuri cu cel puțin 15 zile înainte de începerea acestor vânzări. Până acum, la Serviciul Control Comercial și Ocuparea Domeniului Public din Administrația Patrimoniului Local au fost depuse 7 asemenea notificări. Numărul magazinelor arădene care fac reduceri e însă mai mare. Legea spune că nerespectarea prevederilor cu privire la notificare se sancționează cu amendă între 2 și 10 milioane de lei. De asemenea, dacă un comerciant efectuează vânzări de soldare în alte perioade decât cele amintite, e pasibil de o amendă de la 20 la 100 de milioane.

Procentele

Modalitățile de atragere a atenției cumpărătorilor cu privire la reducerile de prețuri sunt diverse. De obicei, prețul vechi e tăiat iar cel nou e scris lângă. Apoi, lângă eticheta cu prețul vechi e lipită o etichetă de altă culoare cu prețul redus. Sau pur și simplu ți se spune „prețul de pe etichetă e redus cu 40%". Nu știi exact cât costă de fapt produsul până nu faci un calcul, dacă stai bine cu matematica...

În multe situații însă clientul constată că e indus în eroare. Fie procentul de reducere nu corespunde cu cel anunțat de magazin, fie nu e afișat prețul redus al produsului. Multe magazine au afișat „20, 30, 40% reducere". Lângă eticheta cu prețul vechi e lipit noul preț, redus. Dar dacă te pui să calculezi care e reducerea, rezultă un procent de 20 și ceva la sută sau 30 și ceva la sută.

❖❖❖

Prin aplicarea reducerilor de prețuri la produsele comercializate, magazinele resimt o creștere a volumului vânzărilor. Valoric, însă, lucrurile stau puțin diferit. Pierd comercianții recurgând la soldare? Nu, pentru că nu trebuie să uităm de adaosul comercial practicat de fiecare magazin. Și, dacă un magazin are vânzări bune timp de câteva luni, poate face ulterior reduceri. Decât nimic, mai bine să încaseze ceva, chiar puțin...

Gerlinde Knap

Primarul Lipovei vrea redresarea serviciilor comunale

Activitățile nerentabile vor fi scoase la licitație

Situația societății de gospodărire comunală din Lipova, SC Urbisserv, a făcut în ultimii ani obiectul unor ample articole de presei, nu o dată fiind subiect de scandal în Consiliul Local, cel care este, practic, proprietarul acestei societăți. Disputele permanente pe marginea unor servicii, care trebuiau sau nu scoase la licitație, ineficiența unor activități, dar și interesele unora sau altora a făcut ca Urbisserv să devină o problemă capitală pentru oraș. Nu de puține ori s-a încercat înlăturarea directorului Vili Furdui, mai ales de către primarul Petre Gherman, iar în cele din urmă încercările au dat roade. Doar că, Vili Furdui a plecat de bunăvoie, câștigând postul de șef al ANRSC, filiala de vest. În aceste condiții, primarul Gherman are acum mână liberă pentru a încerca redresarea societății prin metode proprii.

Iar edilul șef al Lipovei susține că nu va sta prea mult pe gânduri și va face o analiză serioasă a societății, iar serviciile care sunt cu probleme vor fi scoase la licitație. „Va trebui o analiză mai serioasă a Urbisserv-ului și acele servicii care nu sunt profitabile din punct de vedere financiar, dar și din punct de vedere al mulțumirii cetățeanului, le vom scoate la licitație. Va trebui să facem un caiet de sarcini serios, iar celor interesați de aceste activități le vom cere să demonstreze că le vor scoate din impasul financiar și vor mulțumi cetățenii prin calitatea serviciilor", spune primarul Gherman.

Acesta susține, în continuare, că nu vrea să distrugă societatea, așa cum a fost acuzat de multe ori, dar că nu se poate ca Urbisserv să meargă în pierdere, la infinit. „Trebuie găsită o soluție. Avem o grămadă de exemple. Piața nu se dezvoltă, dar aduce beneficii. Salubrizarea - toată lumea refuză să plătească gunoiul, pentru că susțin că-l depozitează în grădină. Or, acest serviciu e făcut tocmai pentru ridicarea gunoiului, iar fără o eficientizare a lui, nu are cum să meargă bine", spune Gherman.

Conform informațiilor primite de la Primărie, datoriile Urbisserv se ridică la câteva miliarde de lei (în jur de 5-6), o sumă destul de mare pentru un oraș ca Lipova. Cum spuneam, Petre Gherman are acum mână liberă și ocazia de a demonstra că Urbisserv poate deveni o societate profitabilă. Rămâne de văzut cum va reuși să-și ducă misiunea la îndeplinire.

C. Mihuța

Banca Română pentru Dezvoltare

BRD - Groupe Société Générale a obținut în primul semestru al acestui an, Profit net de 1.043,5 miliarde lei

București, 8 august 2003. Desfășurându-și activitatea într-un ambient pronunțat concurențial și condiționată de mediul economic și legislativ încă dificil, BRD - Groupe Société Générale a reușit în semestrul I a.c. să-și lărgească baza de clienți și să crească ținuta, calitatea serviciilor sale într-un mod semnificativ. Astfel, numărul clienților era la 30/06/2003, de peste 1,5 milioane, în comparație cu 1,2 milioane la 30/06/2002. În primul semestru BRD și-a continuat demersurile de îmbunătățire în continuare a calității serviciilor sale prin diversificarea ofertei sale de produse și adaptarea acesteia la cerințele fiecărui segment de clientelă.

BRD și-a orientat cu precădere activitatea către creditarea economiei. Creditele acordate persoanelor fizice au crescut față de aceeași perioadă a anului precedent cu 160% ajungând la peste 9.000 miliarde lei, iar cele acordate persoanelor juridice au crescut cu 42%, ajungând la 30.800 miliarde lei.

Venitul net bancar este în creștere cu 27% față de aceeași perioadă a anului trecut. Monitorizarea atentă a cheltuielilor generale a permis o creștere a rezultatului brut din exploatare cu 30% față de 30.06.2002 până la 1.820 milairde lei. Datorită creșterii cheltuielilor cu provizioanele, ca urmare a aplicării începând cu 1 ianuarie 2003 a noului regulament privind clasificarea creditelor și constituirea provizoanelor, profitul net al băncii a fost de 1.043,5 miliarde lei, față de 1.193,2 miliarde lei la 30 iunie 2002.

La 30/06/2003, indicatorul de solvabilitate era de 15,25%. Rentabilitatea capitalului (ROE) se situa la 24,9%, iar rentabilitatea activelor (ROA) era de 3,2%, ceea ce situează în continuare BRD pe primul loc în rândul băncilor semnificative din România, sub aspectul profitabilității.

Direcția Comunicare a BRD - Groupe Société Générale

(3534802)

Obligațiunile județene - pe ultima sută de metri

Municipiul a încasat cele 65 de miliarde de lei

Consiliul județean Arad a decis, în urmă cu mai bine de o lună, să scoată pe piață obligațiuni județe, după modelul colegilor din Consiliul Local Municipal Arad. CJA intenționează să obțină, de la populație, în jur de 25 de miliarde de lei, majoritatea fondurilor urmând să fie folosite pentru reparațiile drumurilor din județ care, trebuie să recunoaștem, arată în multe părți jalnic.

În această săptămână, Consiliul Județean va analiza ofertele pentru a alege banca cu care se va lucra în această acțiune, urmând ca în luna septembrie, obligațiunile să fie scoase pe piață.

Din acest punct de vedere, municipiul stă mult mai bine, chiar dacă emitarea de obligațiuni nu a avut succesul așteptat, marea parte a tranzacțiilor fiind suportată de BCR. Între timp, în conturile Primăriei au ajuns cele 65 de miliarde (cât au reprezentat obligațiunile), bani cu care Primăria va repara, și ea, drumurile din municipiu. Conform declarațiilor viceprimarului Voicu, licitația pentru acest obiectiv va avea loc în luna septembrie și tot în toamnă vor demara lucrările.

Cosmin Mihuța

DOBÂNZILE BANCARE în vigoare la 12.08.2003

Denumirea băncii	Suma minimă (lei)		Dobânda (% pe an)											
			Persoane fizice						Persoane juridice					
	Persoane fizice	Persoane juridice	la vedere	Pe termen de (luni)					la vedere	Pe termen de (luni)				
				1	2	3	6	9	12		1	2	3	6	9	12
BCR (plata la scadență)	*	25.000.000	1	12	–	13	14	14,5	16	1	12	–	13	14	14,5	16
BRD	1.500.000	5.000.000	0,5	13	13,25	14,5	15	15,25	15,75	0,5	12,5	12,5	13,5	14	14,25	14,75
B. Transilvania	300.000	25.000.000	1,5	13	–	15	15	16	16	1,5	13	–	15	15	16	16
BancPost	500.000	500.000	1	12	–	13	14	15	16	1	12	–	13	14	15	16
Raiffeisen Bank	500.000	10.000.000	1	11	–	12,5	13	13	13	1	11	–	11,5	13	13	13
West Bank	500.000	10.000.000	1	14	15	16	16,5	16,5	16,5	1	14	15	16	16,5	16,5	16,5
Romexterra	1.000.000	50.000.000	1,5	13	–	15	16	17	17	1,5	13	–	15	16	17	17
B. ROMÂNEASCĂ	500.000	15.000.000 (la sume peste 5000 Euro - bonificații suplimentare)	1	13	–	14	15	15,5	15,5	1	13	–	14	15	15,5	15,5
B. Carpatica	500.000	50.000.000	1	12	–	14	14,5	15	15	1	12	–	14	14,5	15	15
C. C. Aurora	1.000.000	10.000.000	1	14	–	15	16	17	18	1	14	–	15	16	17	18
C. C. Phoenix	500.000	500.000	1	14	–	15	16	–	17	1	14	–	15	16	–	17
C. C. Mureșul	300.000	2.000.000	1	14	–	16	17	–	–	1	14	–	16	17	–	–

Seducţie de vacanţă

Dacă vă hotărâţi să mergeţi singură în concediu sau însoţită doar de cea mai bună prietenă, este lesne de înţeles că sunteţi în căutarea unei relaţii de vacanţă, chiar dacă nu sunteţi dispusă să recunoaşteţi acest lucru. Măcar o dată-n viaţă, fiecare dintre noi ne-am aflat în faţa unei astfel de dileme: să acceptăm compania uneori tentantă a unor necunoscuţi simpatici, care vor doar să se distreze şi să se simtă bine în vacanţă, alături de o prezenţă feminină sau să spunem pas şi să le invidiem pe cele mai curajoase dintre noi? Chiar dacă de acasă te hotărăşti să nu dai curs invitaţiilor unor necunoscuţi, când ajungi în locul destinat vacanţei, parcă te-a bătut soarele-n cap. Gata cu prejudecăţile, cu complexele şi gândurile la cei de-acasă. Pentru că în orice staţiune sunt şi bărbaţi singuri. Ofertă există pe toate gusturile. Depinde de tine dacă poţi accepta o relaţie de zece zile, sau chiar mai puţin. Totul este să nu te implici prea mult, dacă vezi că băiatul de lângă tine nu are intenţii serioase. Iată câteva păreri exprimate de câteva tinere drăguţe, aflate la plajă pe ştrand, înainte de a pleca într-o vacanţă adevărată.

Ioana T. (21 de ani, studentă): Nu m-am gândit niciodată la acest subiect, pentru că am un iubit şi de obicei îmi fac vacanţele împreună cu el. Dacă aş merge singură, cred că aş accepta o invitaţie la discotecă, dacă ea ar veni din partea unui necunoscut simpatic şi care mi-ar inspira încredere. Dacă totul ar fi O.K., aş accepta chiar mai mult decât un suc.

Maria M. (25 de ani, ingineră): „Cred că în viaţă nu trebuie să ratezi nici un fel de experienţă. Mă refer la lucruri absolut normale, nu la droguri sau alte tentaţii cu urmări grave. Până la urmă cred că fiecare dintre noi a avut un flirt de-o vară, sau o aventură de două zile cu un tip pe care nu l-ai mai întâlnit niciodată. Prejudecăţile nu ne ajută cu nimic"

Roxana Mihăilă (18 ani, elevă): „Bineînţeles că nu m-aş da în lături. Eu am să merg cu un grup de prieteni la mare şi am de gând să cunosc cât mai multe persoane, nu neapărat pentru o relaţie, dar poate unul are să-mi placă în mod special şi nu am de gând să-l refuz"

Raluca Petre (20 de ani, studentă): „Nu ştiu, pe mine relaţiile accidentale mă sperie. N-aş putea să am încredere într-o persoană pe care nu o cunosc şi nu am nici de unde să aflu prea multe lucruri despre el. Cred că e riscant."

❖ ❖ ❖

Într-adevăr, există mereu un anumit risc în a te aventura în relaţii, fie ele şi de vacanţă. Dar pentru că lucrurile acestea pur şi simplu se întâmplă, puţină precauţie nu strică.

- Când vă hotărâţi să ieşiţi pentru prima dată cu frumosul care v-a remarcat la plajă, mergeţi numai în locuri publice şi pe cât se poate, însoţite de o prietenă.
- Din discuţiile pe care le purtaţi cu noua cucerire încercaţi să aflaţi câteva lucruri care să va ajute să vă formaţi o părere.
- Dacă mergeţi în discotecă sau la un bar, nu consumaţi mai mult alcool decât puteţi duce. În primul rând, faceţi o impresie cât se poate de proastă, iar în al doilea rând când ai mintea înceţoşată de alcool, s-ar putea să faci gafe ireparabile.
- Dacă după două-trei zile v-aţi convins că tipul este demn de toată încrederea, aveţi undă verde pentru a petrece zile şi nopţi memorabile.
- Nu vă gândiţi că aţi putea fi condamnate pentru că aţi ales să experimentaţi o astfel de relaţie. Nu sunteţi singurele.

Dar, înainte de toate, eliberaţi-vă mintea de orice gânduri negre, relaxaţi-vă şi simţiţi-vă bine. Vacanţa e atât de scurtă şi se întâmplă doar o dată pe an. Aveţi timp de probleme, stres, nervi mai mult de 11 luni pe an. Aşa că zâmbiţi şi veţi fi mai frumoase.

Sorina Ambruş

Zece reguli importante pentru un flirt reuşit

Orice relaţie, fie ea şi una de vacanţă, începe printr-un flirt nevinovat. Dacă undeva, la plajă, la o terasă sau în discotecă ai observat un tip interesant, nu ezita să faci primul pas. Doar vrei să te distrezi, nu-i aşa.

- Trece-ţi mâna prin păr. Bărbaţii sunt atenţi la acest semnal de flirt.
- La început, evită discuţiile-problemă despre fostele amoruri, certuri cu prietenii sau anxietăţi şi griji. Vorbeşte despre lucruri amuzante, hobby-uri, întâmplări haioase. Este mult mai uşor.
- Ascultă cu atenţie. Oricui îi plac dovezile sincere de interes.
- Se aude o muzică romantică. Întreabă-l dacă vrea să danseze. Contactul fizic este foarte important.
- Atinge-l uşor în timpul unei discuţii, prinde-l de braţ. Arată-i că vrei apropiere.
- Fii naturală. Nu zâmbi forţat la glumele lui, fii atentă la tonul vocii tale. Nu vorbi prea tare sau prea repede.
- Dacă fumezi, cere-i un foc. Prinde-l de mână atunci când ţi-l oferă.
- Dacă vă daţi întâlnire, faceţi amândoi schimb de numere de telefon (poate se întâmplă ceva între timp). Şi în plus nu trebuie să tot aştepţi să te sune el.
- Atenţie cu alcoolul! Bărbaţii nu vor să flirteze cu femeile bete.
- Nu exageraţi cu flirtul. Dacă vă arătaţi nurii prea mărinimos îşi va face o cu totul altă impresie despre ceea ce doriţi de la el.

Beckham - cel mai sensibil bărbat din Marea Britanie

David Beckham a fost votat ca fiind cel mai sensibil bărbat din Marea Britanie, în cadrul unui sondaj la care au participat o mie de femei. Fotbalistul datorează acest titlul felului deschis în care îşi manifestă dragostea pentru familie şi faptului că a recunoscut că o sună pe soţia lui, Victoria, chiar şi de 20 de ori pe zi.

Beckham a avut însă concurenţă serioasă din partea unei vedete britanice, Les Dennis, care a devenit simpatic doamnelor după ce şi-a povestit necazurile conjugale într-un show de televiziune.

Exclusiv pentru bărbati!

...Acum, că eşti singur, răspunde-sincer la următoarea întrebare:

...EŞTI MULŢUMIT DE VIAŢA TA SEXUALĂ ?...

...Dacă răspunsul la întrebare nu-ţi convine, fii bărbat; lasă ruşinea la o parte şi adresează-te specialistului... Ejacularea precoce, erecţia slabă şi impotenţa sunt probleme de sănătate care nu trebuie ignorate...

...Nu face compromisuri!...

...Nu mai aştepta!...

...SUNĂ ACUM PENTRU O PROGRAMARE!...

ON CLINIC LTD
CENTRU MEDICAL INTERNATIONAL

TIMIŞOARA: 0256-302588

Bucureşti: 021-3111929
Baia Mare: 0262-214243
Iaşi: 0232-265551
Braşov: 0268-333989

(c. 635)

Cum să slăbiţi rapid şi fără efort

Este vremea concediilor. Dacă mergeţi la munte sau la mare cu siguranţă că doriţi să aveţi un corp cât mai frumos şi mai bine modelat. Vreţi să scăpaţi de kilogramele în plus? Puteţi merge la aerobic sau la fittness sau în cazul în care doriţi să scăpaţi de ţesuturile adipoase într-o perioadă mai scurtă şi mai eficient puteţi merge la un salon de înfrumuseţare unde există diferite aparate cu ajutorul cărora puteţi slăbi în aproximativ o lună. De exemplu puteţi face o cură timp de cinci săptămâni cu „Perfect Body". Este un aparat cu design modern care are 52 de programe şi poate fi folosit la mai multe tipuri de tratament. Unul dintre acestea este reducerea greutăţii. Cu acest aparat se mai pot face tratamente anticelulitice, drenaj limfatic, gimnastică musculară pasivă, de tonifiere şi chiar de reducere a ridurilor.

Aparatul emite curenţi care au 16 ieşiri independente şi facilitează folosirea mai multor categorii de programe personale. **„Aparate de acest gen sunt concepute conform standardelor europene şi folosesc o tehnologie înaltă"**, declară **Alina Flămânzeanu** - patroana salonului estetic Diva's Gosipp.

Pentru a da rezultate, tratamentul trebuie făcut timp de cinci săptămâni sau pot fi făcute zece şedinţe asociate cu dietă şi masaj manual. Durata unei şedinţe de tratament este de 20 de minute în cazul oricărui program.

Patroana salonului estetic **Diva's Gosipp** mai spune că tratamentul are şi contraindicaţii: nu au voie să-l urmeze cei care suferă de insuficienţe cardiace, de afecţiuni ale sistemului circulator, tromboflebită, cei care au probleme de natură psihiatrică. Tratamentul nu poate fi făcut nici de femeile care se află în perioada de sarcină sau dacă au diferite hemoragii.

Nadia Bodran

Un sărut de 50.000 dolari

O americancă a plătit 50.000 de dolari la licitaţie ca să o sărute pe celebra actriţă Sharon Stone, informează, marţi, site-ul Ananova, citînd publicaţia Daily Mirror.

Actriţa a scos la licitaţie un sărut ca să adune bani pentru o asociaţie caritabilă din Los Angeles, care oferă hrană gratuită unor bolnavi de SIDA.

Sărutul celor două femei a durat 45 de secunde şi a provocat un murmur de uimire printre cei prezenţi.

Baschet

Cătălin Burlacu va juca în Bundesliga

Imediat după turneul „naționalei" din Belgia, s-a decis soarta „internaționalului" român Cătălin Burlacu. Fostul baschetbalist al West Petromului din Arad, a încheiat un contract de un an de zile cu gruparea germană Brandt Hagen, ocupanta locului 9 în precedenta stagiune a Bundesligii. Telefonic, pivotul ne-a acordat următoarea declarație: „M-am liniștit acum că am semnat și mi-am găsit echipă în străinătate. Sunt pe deplin mulțumit de condițiile oferite. Eram jucător liber încă din iarnă. Oricum, la banii pe care trebuia să îi mai primesc, renunțasem."

În aceste zile se va definitiva, pe de altă parte, situația lui Flavius Lăpuște, momentan incertă. Sportivul ar putea lua drumul Europei, dar tot atât de bine ar putea rămâne în campionatul autohton.

Adrian Hărțău

Pentru Njock au apărut piedicile

După victoria de la Galați, în fața Oțelului, se pare că lui Sorin Cârțu i s-a urcat izbânda la cap. Într-o declarație dată luni, acesta spunea că refuză să lase la „națională" jucători de la „U" Craiova, dacă vor fi convocați de Iordănescu pentru „amicalul" cu Ucraina, de peste o săptămână. • Pe de altă parte, după ce a înscris în fiecare meci pentru olteni, lui Jeremie Njock au început să i se pună piedici. Văzând elanul cu care a pornit camerunezul, cei din Craiova s-au pus să-i întrebe pe Cămătaru și Balaci ce zic despre jucătorul de culoare. Primul a spus: „E un atacant bun, dar nu poate fi asemănat cu mine, cum s-au grăbit mulți să o facă. Atunci când o să marcheze și el vreo 200 de goluri în Divizia A, mai discutăm". Cel de-al doilea a fost mai tranșant: „În comparație cu Rodion, ar valora cât un șiret din gheata lui Cămătaru". • În plus, cei de la F.C. UTA au făcut o sesizare la LPF, prin care reclamă că „U" Craiova nu l-a transferat pe Jeremie conform clauzelor din contractul acestuia cu UTA. Printre altele, se spune că „Bătrâna Doamnă" trebuia să primească 10.000 de dolari în momentul semnării contractului de transfer, exact ca și în cazul lui Dragomir. Nu s-a întâmplat acest lucru, iar F.C. UTA a luat atitudine. • După ce a evoluat în Spania, dar și în România, la F.C. Argeș și Rapid, Jean Barbu a decăzut așa de mult încât în acest sezon va juca pentru anonima Dacia Mioveni, promovată în acest an în Divizia B. • După accidentarea lui Cosmin Contra, generalul Iordănescu se gândește să-l convoace la „națională" pe Giani Kiriță, pentru meciul amical din 20 august, contra Ucrainei. O altă variantă ar fi Iulian Miu, transferat și el în această vară în Turcia. • CFR Ecomax Cluj a reușit două transferuri foarte bune, încorporându-i pe Anca, fost la Gloria Bistrița și Goia, de la Industria Sârmei Câmpia Turzii. Ambii jucători au fost pe lista de achiziții a UTA-ei, primul vara trecută, cel de-al doilea după un an. • „Mutu e fantastic", spun suporterii lui Chelsea. În plus, Adrian este comparat cu Gianfranco Zola, omul-cheie al echipei de la care va prelua ștafeta. De când a preluat rusul Abramovici clubul, suporterii se gândesc la bătălia pentru titlu, Chelsea urmând să se ia la harță cu Manchester și Arsenal. • După foarte mult timp, surorile Serena și Venus Williams au fost detronate din fruntea clasamentului WTA. De luni, numărul 1 mondial în tenisul feminin este Kim Clijters, belgianca profitând și de pauza Serenei. S-a ajuns la această situație după ce Kim a câștigat turneul din California. Interesat e faptul că noul lider mondial nu are în palmares nici un titlu de Grand Slem, o premieră absolută în tenisul feminin.

Bursa ştirilor

Leo Sfâra

Motociclism

Las Vegas Racing Team Arad a mai făcut un pas spre titlul național

La finele săptămânii trecute, la Tg. Mureș s-a desfășurat penultima etapă a Campionatului Național de motociclism viteză, întrecere la care sportivii clubului arădean, Las Vegas Racing Team au făcut legea. Adunând puncte prețioase, echipa președintelui Cristi Mureșan și-a mărit avansul - la peste 70 de puncte - în clasamentul general, în fața contracandidatei la titlul național, Steaua.

Dar iată rezultatele obținute de motocicliștii arădeni în etapa de la Tg. Mureș:

Juniori II: Mircea Vrăjitoru, loc III

Juniori I: Mircea Vrăjitoru, loc III

125 S.P.: Bogdan Vrăjitoru, loc III

125 cc: Robert Farago, loc I; Robert Mureșan, loc II; Martin Csarvo, loc III

600 cc: Ionel Pascotă, loc I

Super Bike: Octavian Vrăjitoru, loc III

Super Moto: Sorin Trăistaru, loc VI; Claudiu Pop, loc VII

Ultima etapă a „naționalelor" de motociclism, din acest an se va desfășura pe 21 septembrie, la Tg. Mureș, unde - în mod normal - sportivii clubului Las Vegas Racing Team Arad vor îmbrăca tricourile de campioni ai României pe anul 2003.

D. Scridon

Meci amical

ACU Goldiș - Minerul Moldova Nouă 1-0 (0-0)

* Ieri dimineață, pe stadionul „Motorul" din Aradul Nou, într-o partidă de verificare, divizionara B ACU Goldiș a învins Minerul Moldova Nouă, echipă în care se regăsește fostul fundaș al UTA-ei și al Politehnicii Timișoara, Titi Varga. * Marcel Coraș a început partida cu: **Sinescu - Pocean, Bogojel, Bier - Vizitiu, Folea, Aslău, Maghici, Bâgu - Pavel, Roșca.** Pe parcursul jocului au mai intrat în efectivul formației arădene: **Zaharia, Toma, Ponta, Anca, Petruț, Mihai** (un junior proveniț de la CSȘ Gloria Arad) și **Țanțagoi** (jucător de bandă stângă de la Minaur Zlatna). * Unicul gol al partidei a fost marcat în minutul 75 de Alin Petruț. * Marcel Coraș nu i-a putut utiliza pe Bilia, Niculai și Gafița, toți trei convocați la lotul național de juniori 1985. * Sâmbătă, la ora 11, ACU Goldiș va disputa (probabil tot pe „Motorul") un nou amical, în compania echipei UM Timișoara, acesta urmând a fi ultimul amical al „studenților" arădeni.

Radu R.

Cupa României, la fotbal

Meci mare – la Șiria

Fazele actualei ediții a Cupei României, la fotbal se succed cu repeziciune. „Sita" cerne, tot mai puține divizionare C au rămas în competiție, iar peste alte două săptămâni e programată o nouă rundă de meciuri.

Singurele divizionare C arădene rămase în competiția surprizelor, **Șiriana Șiria** și **UAV Telecom Arad** se vor înfrunta în această după-amiază, de la **ora 17,30** pe terenul din Șiria, într-un meci ce se anunță atractiv. Chiar dacă se confruntă cu serioase probleme de efectiv, „telefoniștii" nu se vor da la o parte, încercând să obțină calificarea în faza următoare a Cupei României, ediția 2003/2004.

❖❖❖

În altă ordine de idei, două din divizionarele B arădene dispută astăzi partide cu caracter de verificare.

La Ineu, la **ora 11,** Tricotaje din localitate întâlnește pe Unirea Sânicolaul Mare, în vreme ce echipa fanion a Aradului, FC UTA se deplasează la Reșița, pentru un amical cu ce a mai rămas din CSM-ul - satelit al Craiovei.

D. Scridon

Judo

Izabela Triff - medalie de bronz la „Balcaniadă"

Așteptările într-o comportare meritorie la Campionatul Balcanic de judo pentru juniori II, găzduit de Bosnia - Herțegovina, săptămâna trecută, au fost confirmate. Arădeanca **Izabela Triff**, legitimată la CSȘ Gloria Arad (antrenor Mihai Telechi), a reușit să urce pe treapta a III-a a podiumului de premiere la categoria 70 kg, intrând astfel în posesia medaliei de bronz.

Sportiva se află în această perioadă la centrul olimpic de la Cluj, unde se pregătește pentru Campionatul European ce se va desfășura între 20-24 august în Azerbaidjan.

A. C.

Divizionarele D în pregătiri

Şoimii Pâncota şi-a rezolvat problemele financiare

Una din grupările de tradiție ale D-ului arădean, Șoimii Pâncota, s-a confruntat în această vară cu o serie de incertitudini legate de viitorul echipei. În cele din urmă, problemele financiare ale clubului au fost rezolvate prin asocierea „Șoimilor" cu societeatea comercială „Eurotrans", noua denumire a echipei fiind **Șoimii Eurotrans Pâncota.**

Organigrama conducerii arată astfel: **Ioan Granași** - președinte, **Ioan Negrilă** - președinte executiv, **Doru Drăuceanu** și **Dan Petcovici** - vicepreședinți, **Simion Buda** - secretar.

Antrenorul echipei este, ca și în sezonul trecut, **Raul Negrilă**, care își va continua și activitatea de jucător. Lotul pe care Negrilă îl are la dispoziție în acest moment este format din: **Mărășescu, Covaci** - portari, **Lupu, S.Dragalina, Moț, Stan, D.Dragalina, Braițiu, Perța, Ardelean, Rusu, Pistrui, Marian, Czank, Gherman, Madoș, Șold, Pașca, Toth** - jucători de câmp. Fundașul Edu nu a dat încă nici un semn de viață, iar viitorul lui Degetar în tricoul Șoimilor este incert. Echipa ar mai avea nevoie de acoperire pe posturile de portar, fundaș și vârf, iar cum startul campionatului a fost amânat, nu este exclus ca în lot să mai apară câtva noutăți.

Pregătirile au fost reluate ceva mai târziu față de restul echipelor, în data de 4 august, iar în timpul care a mai rămas până la prima etapă din D pâncotanii vor disputa câteva partide amicale.

Radu Romanescu

Dacia Beliu nu vinde locul

Imediat după promovarea din „Onoare", cei de la Dacia Beliu se gândeau că le va fi foarte greu în Divizia D. Nu de alta, dar cheltuielile sunt duble, iar echipa are cele mai lungi deplasări dintre toate celelalte. S-a pus problema - la un moment dat - să se cedeze locul formației din Lipova. Dar, după o evaluare „la sânge" a situației, conducătorii Daciei Beliu au hotărât să păstreze locul, iar de săptămâna viitoare să-i facă fericiți pe suporteri, care vor vedea - după câțiva ani - meciuri din Divizia D, la Beliu.

În mare, lotul a rămas același, apărând - însă - câteva noutăți. S-au prezentat la startul pregătirilor C. Feieș, Matei și Blidar (Armonia Ineu), Leucuța (Tricotaje Ineu) și A. Gligor (A.S. Romvest). Ceilalți componenți ai lotului sunt: Coraș, D. Ciorbă, Mihoc, Stan, Măgulean, C. Ciorbă, Filipaș, Lup, Fl. Bun, Țica, Păcurar, Petruț, Farago, Neamțiu, C. Gligor.

Antrenorul Pintilie a sunat adunarea încă din data de 28 iulie, fiind programate câte trei antrenamente pe săptămână.

Începutul campionatului este infernal pentru beleni, ei întâlnind Gloria - pe teren propriu - și Pâncota în deplasare, poate cele mai bune formații care se vor alinia la startul Diviziei D.

Dacia Beliu va fi sprijinită, în continuare, de Primărie și oamenii de afaceri din localitate, dintre aceștia distingându-se sufletistul Dorel Mihoc.

Leo Sfâra

Şoimii Lipova continuă

Deși a retrogradat în „Onoare" la finele campionatului trecut, Șoimii Lipova a reușit să găsească o modalitate de a continua și în acest an tot în primul eșalon județean, acaparând locul rămas liber prin retragerea Armoniei Ineu.

La Lipova au revenit foștii jucători **Lăcătuș, C. Trif, Văscuț, Păuna** și **Stei**, care alături de **Csapo, Zepa, Vatany, Codreanu, Neda, Rachici, Dogaru, Hetco, Miculiț, Marton, Ilie Buga, Iacob Buga** și **Braiț** vor încerca să evite situația fără precedent în care „Șoimii" - o echipă care a evoluat ani buni în Divizia C - s-au găsit în sezonul trecut:

De pregătirea echipei se ocupă momentan profesorul Mircea Dumitru, dar, se pare că până la debutul ediției 2003-2004 a campionatului județean, pe banca tehnică va sosi un antrenor al cărui nume este deocamdată ținut sub tăcere.

Președintele **Viorel Popina**, care este secondat în conducere de „vicele" **Vasile Fluieraș** ne-a declarat că echipa Șoimii Lipova va avea o altă exprimare, dorindu-se uitată „aventura" nefericită din sezonul precedent.

R. Romanescu

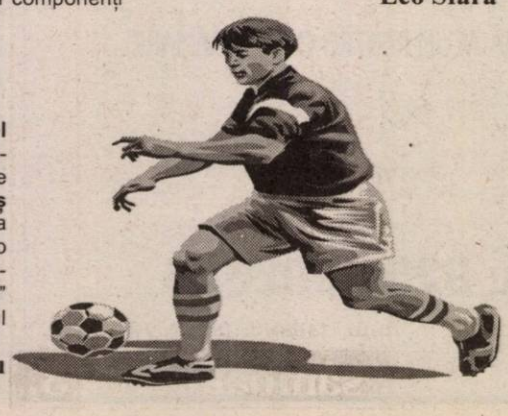

Zi neagră pentru juniorii republicani ai UTA-ei

Etapa a 13-a a Campionatului Național de fotbal, rezervat juniorilor republicani s-a dovedit a fi una cu mult ghinion pentru FC UTA. Cele două echipe repartizate în seria a V-a au pierdut întâlnirile disputate, la Timișoara, cu Poli AEK.

În întrecerea juniorilor mari, surprinde eșecul elevilor pregătiți de Dan Cuedan, scor 3-4 (goluri arădene semnate de Bandi, Velțenescu și Neamț), în fața unei echipe de pe Bega, situată în partea a doua a clasamentului. Noroc că ocupanta primul loc, FC Oradea a pierdut și ea în deplasare, dar distanța de 7 puncte dintre formația de pe Criș și „Bătrâna Doamnă" pare greu de recuperat.

Derby-ul seriei în competiția juniorilor mici a dat câștig de cauză, scor 1-0, timișorenilor de la Poli AEK, care astfel s-au desprins și ei la 7 puncte de principala urmăritoare, FC UTA.

Cum ne aflăm doar la începutul returului, timp pentru recuperarea terenului pierdut și atacarea primul loc ar mai fi, dar pașii greșiți ai tinerilor jucători îmbrăcați în „albroșu" trebuie evitați cu orice preț.

D. Scridon

Numai prin
S.C. IATSA S.A. ARAD
Calea Timişorii 127 tel/fax: 287.366, 278.950, mobil 0744.618.140
dealer autorizat

● experienţă, amabilitate, seriozitate, profesionalism
● tinichigerie, vopsitorie, mecanică
● vânzări la preţ de fabrică autoturisme: cash, rate, leasing
● piese de schimb de origine, suprastructuri
● inspecţii tehnice periodice

Clienţilor noştri le oferim o gamă largă de servicii gratuite.

SERVICE: garanţii şi post garanţii

POLICLINICA LASER-SYSTEM

Nou!

Zilnic orele 8 - 20
str. Andrei Şaguna nr. 14
(lângă Franckmar)
telefon: 0257 - 213.211

Specialităţi:
* stomatologie
* chirurgie maxilo-facială
* ginecologie
* EEG
* endocrinologie
* neurologie
* oftalmologie
* chirurgie plastică şi estetică
* dermato-venerologie
* gastroenterologie
* fizioterapie
* interne
* cardiologie
* ORL
* N.P.I. (Neuropsihiatrie-Infantilă)
* chirurgie
* pediatrie
* oncologie
* infecţioase

(c.p. 512/2003)

Consiliul de Administraţie al societăţii comerciale IMAR S.A. Arad

convoacă

ADUNAREA GENERALĂ EXTRAORDINARĂ A ACŢIONARILOR

în data de **4 (patru) septembrie 2003, ora 16,00**, la sediul societăţii din Arad, Calea Aurel Vlaicu nr. 14 cu următoarea

Ordine de zi:
1. Modificarea actului constitutiv al societăţii privind structura acţionariatului;
2. Diverse.

(2639232)

ARCOMMAT GRUP S.A.
Uleiuri şi unsori auto şi industriale
ARAD Calea 6Vânători nr.55 A Tel:0257/281 779 Fax:232 735

Angajează AGENT COMERCIAL
Condiţii :
-experinţă în domeniu -permis de conducere categoria B
-cunoştinţe operare PC -studii superioare constituie avantaj

Se oferă salariu motivant

CV-urile cu poză se depun zilnic la sediul firmei între orele 8-16

(C.A.360/2003)

Societatea Comercială IMAR S.A. Arad
cu sediul în Arad, Calea Aurel Vlaicu nr. 14

SELECŢIONEAZĂ
personal pentru a fi calificat în meseria de

CONFECŢIONER-CROITOR,

indiferent de meseria de bază
Cei interesaţi îşi vor depune cererile de înscriere la sediul societăţii menţionat mai sus.

Relaţii suplimentare pot fi obţinute de la S.C. IMAR S.A. - Arad, telefon: 236.764; 236.765; 236.766; 236.767.

(3534752)

Administraţia Finanţelor Publice Nădlac

În temeiul art. 97, alin. 2 din O.G. 61/2002 privind colectarea creanţelor bugetare,

se vor vinde la licitaţiile publice BUNURILE MOBILE şi IMOBILE ale debitorilor

după cum urmează:

❒ **S.C. ONEŞTI COM S.R.L.** - Bunuri mobile: Vitrină frigorifică dublă - 6.000.000 lei, frigider tip ARCTIC - 2.500.000 lei, masă din lemn/6 pers. + scaune - 1.500.000 lei, vitrină frigorifică LIEBHER - 10.000.000 lei şi alte bunuri mobile. **Bunuri imobile:** Clădire din lemn în suprafaţă de 40 m² cu instalaţie electrică trifazată, apă curentă şi canal de scurgere. **Licitaţia va avea loc la ora 9,00.**

❒ **S.C. CIORTEA PRODIMPEX S.R.L.** - Gater pentru tăiat buşteni - 42.000.000 lei. **Licitaţia va avea loc la ora 10,00.**

❒ **S.C. MILSOR A S.R.L. - Bunuri mobile:** Autoutilitară Dacia 1304 PICK an fabricaţie 1997 UPT - 80.000.000 lei, vitrină frigorifică volum 115 litri - 25.000.000 lei, vitrină frigorifică volum 230 litri - 40.000.000 lei, vitrină frigorifică volum 600 litri - 40.000.000 lei, frigider cu vitrină de sticlă - 3.000.000 lei şi alte bunuri mobile. **Licitaţia va avea loc la ora 10,30.**

❒ **S.C. DORE-MI S.R.L. - Bunuri mobile:** bazin inox 3.000 litri - 15.000.000 lei, cazan ABA 07-8 ATM - 40.000.000 lei, răcitor ROLER - 5.000.000 lei, vană inox. cu pereţi dubli 2.000 litri - 12.000.000 lei, vană mecanizată 5.000 litri - 60.000.000 lei, maşină tocat caşcaval - 8.000.000 lei, centrifugă - 2.000.000 lei, motoare electrice - 2.500.000 lei/buc. şi alte bunuri. **Bunuri imobile:** casă de locuit cu suprafaţă construită 203,88 m² în valoare de 74.315.271 lei şi teren 820 m², în valoare de 15.684.729 lei. **Licitaţia va avea loc la ora 11,00.**

❒ **S.C. AGROINDUSTRIALA NĂDLAC S.A. - Bunuri mobile:** Maşină de găurit MG 25 - 11.900.000 lei, banc de încercat motoare IRIM D2 - 9.520.000 lei, forjă - 23.800.000 lei, cadru SUP 29 - 1.666.000 lei, ciocan pneumatic - 47.600.000 lei, autoturism Dacia 1310 CL - 47.600.000 lei. **Bunuri imobile:** Clădire birou cu grup social, clădire cântar în valoare de **157.462.068 lei;** Clădire birou, clădire staţie pompe în valoare de **121.983.903 lei**. **Licitaţia va avea loc la ora 12,00.**

LICITAŢIILE VOR AVEA LOC LA DATA DE 26.08.2003, STR. G. ENESCU NR. 74, LA SEDIUL A.F.P. NĂDLAC.

INFORMAŢII LA TEL. 474.627.

Condiţii de participare: Ofertanţii sunt obligaţi să prezinte în cazul vânzării prin licitaţie până în ziua precedentă termenului de vânzare, dovada depunerii taxei de participare, reprezentând 10% din preţul de pornire al licitaţiei.

(3534806)

Consiliul Local al Municipiului Arad — Licitaţie

cu sediul în municipiul Arad, B-dul Revoluţiei nr. 75

Organizează din nou, în data de **03.09.2003, ora 11,00,**

LICITAŢIE PUBLICĂ PENTRU VÂNZAREA UNUI TEREN

în suprafaţă de 52.200 mp. situat în municipiul Arad - Zona Industrială Vest, pentru construirea unor spaţii de producţie şi depozitare.

Organizează în data de **03.09.2003, ora 11,00,**

LICITAŢIE PUBLICĂ PENTRU VÂNZAREA URMĂTOARELOR TERENURI

situate în municipiul Arad:

Micălaca I Est
1. Suprafaţa de 2.726 mp. - complex comercial;
2. Suprafaţa de 9.900 mp. - spaţii de producţie, prestări servicii şi comerţ.

Zona Industrială Vest
1. Suprafaţa de 12.500 mp. - spaţii de depozitare şi desfacere produse de larg consum;
2. Suprafaţa de 4.800 mp. - spaţii de producţie de panificaţie;
3. Suprafaţa de 4.200 mp. - spaţii de depozitare şi prestări servicii;
4. Suprafaţa de 31.700 mp. - spaţii de producţie, prestări servicii şi depozitare;
5. Suprafaţa de 3.835 mp. - spaţii de producţie, prestări servicii şi comerţ;
6. Suprafaţa de 4.326 mp. - spaţii de producţie, prestări servicii şi comerţ;
7. Suprafaţa de 5.000 mp. - spaţii de producţie, prestări servicii şi comerţ;
8. Suprafaţa de 67.245 mp. - spaţii de producţie în domeniul auto;
9. Suprafaţa de 7.415 mp. - spaţii de producţie, prestări servicii şi comerţ.

Caietele de sarcini şi instrucţiunile pentru ofertanţi pot fi studiate şi cumpărate de la sediul Serviciului Public „Administraţia Patrimoniului Local", B-dul Revoluţiei nr. 75, camera 15, în perioada 25.08-03.09.2003.

La licitaţie se pot înscrie persoane juridice române.

Ofertele se pot depune în perioada 25.08-03.09.2003, până la ora 10,00, la Serviciul Relaţii cu publicul cam. 5.

(3534804)

Lia Ardelean
vă invită la
Casa de Cultură a Sindicatelor
să cumpăraţi
Mobilier divers
la preţuri acceptabile
RATE până la 36 de luni AVANS 0
Pe raza municipiului transport şi montaj gratuit.
PROGRAM zilnic 8 - 18, sâmbătă 9 - 13.

(c 326)

SOCIETATE CU PROFIL CONSTRUCTII
angajează pentru depozitul propriu
"VANZATOR-GESTIONAR"

Cerinte
- experientă de minim 2 ani în functii similare,
- studii medii sau superioare,
- disponibilitate pentru program prelungit,
- cunostinte de operare PC (MS Office) constituie un avantaj

Se ofera
- un cadru de lucru modern,
- o salarizare motivanta, in functie de realizari
- oportunitatea de a lucra intr-un colectiv dinamic,

(C.A./2003)

Persoanele interesate vor trimite un CV detaliat, cel târziu până la 15 august 2003 la fax: 0257-287.703. Numai persoanele selectate pentru interviu vor fi contactate.

s.c. Compania de Transport Public s.a.
cu sediul în Arad, Calea Victoriei nr. 35B-37,
telefon 230.995; 230.912

Organizează curs de calificare în meseria de vatman

Condiții
- absolvenți de liceu sau școală profesională cu calificare în meseria de lăcătuș sau electrician
- domiciliul stabil în municipiul Arad
- stagiul militar satisfăcut
- fără desfaceri disciplinare în carnetul de muncă
- vârsta minimă: 21 ani

Cei interesați se vor prezenta la sediul S. C. CTP S. A. - Serviciul Resurse Umane, până la data de 31.08.2003, având asupra lor următoarele acte:
❒ buletin de identitate ❒ livret militar
❒ carnet de muncă
❒ diploma de studii (original și copie xerox)

Informații suplimentare se pot obține la sediul societății - Serviciul Resurse Umane. (c. 523/2003)

s.c. Tehnodomus s.a.
str. Petru Rareș nr. 28 Grădiște
angajează

- inginer constructor cunoscător l. engleză pt. serv. tehnic
- zugrav
- zidar
- dulgher
- fierari
- muncitori necalificați

Informații: tel. 276.775; 276.613; 276.618. (2639234)

s.c. Indagrara Prodcom s. a.
Arad, Calea Aurel Vlaicu nr. 274

angajează următoarea structură de personal:
❒ 1 șef proiectant construcții ❒ 2 maiștri construcții
❒ 2 maiștri finisaje ❒ 1 maistru în instalații
❒ 11 muncitori specializați în lucrări de construcții și finisaje
❒ 7muncitori necalificați

Informații la telefon 0257-243.348; 243.398 interior 154 sau la sediul societății. (3534770)

S.C TRANSDARA S.A ARAD

CONTABIL SEF
CONDITII:- studii superioare de specialitate;
- vechime in posturi similare min.5 ani;
- cunostinte de operare PC;
- disponibilitate la program prelungit;
- domiciliul in Arad, telefon;

ELECTRICIAN AUTO
CONDITII: - vechime in domeniu min.5 ani;
- fara desfaceri disciplinare ale CM;
- domiciliul in Arad, telefon;

CONDUCATORI AUTO
CONDITII: - vechime ca sofer min. 5 ani;
- carnet de conducere gr.B, C, E, D;
- fara desfaceri disciplinare ale CM;
- domiciliul in Arad sau local. limitrofe, tel.;

RELATII:la sediul firmei din Arad,str.Liviu Rebreanu nr.95 sau tel.:256.308, 256.309

(C.A.444/2003)

Anunț public Denumirea comerciantului: Direcția Apelor Crișuri Oradea, titular al proiectului: Amenajare valea Groșeni, jud. Arad, localități Archiș, Groșeni, anunță publicul interesat asupra Intenției Obținerii Acordului de Mediu.
Informațiile privind potențialul impact asupra mediului propus pot fi consultate la sediul IPM Arad, Bulevardul Dragalina nr. 16, Arad, jud. Arad, în zilele de marți și joi, între orele 8,30-12,30.
Observațiile publicului se primesc zilnic la sediul IPM Arad, timp de 10 zile calendaristice de la data publicării.
(Ag. Ch. Criș)

ANIVERSĂRI

Tot ce e mai bun în lume, sănătate și zile cât mai senine și liniștite dorim dragei noastre **MARIA BUMB,** *din GALȘA, cu ocazia zilei de naștere. Fiica DANIELA, ginerele DORIN și nepotul CIPRIAN.*

La aniversarea zilei de naștere,
„LA MULȚI ANI!"
pentru

DORU BALTĂ
și mămica sa, din SIRIA. Din partea celor care îi iubesc. (16447)

MATRIMONIALE

AGENȚIE MATRIMONIALĂ, sediul ITALIA, înscriu persoane 20-40 ani. Rugăm seriozitate. Telefon 0744.290.508. (16399)

VÂNZĂRI APARTAMENTE O CAMERA

Vând apartament 1 cameră, Alfa, 11.300 EU. Telefon 280770, 257670. (16341)

Vând garsonieră, confort I, lângă fosta Cantină UTA, etaj 3, foarte bine amenajată, preț 9.700 Euro, negociabil la fața locului. Telefon 368763. (16479)

VÂNZĂRI APARTAMENTE DOUĂ CAMERE

Vând apartament 2 camere, confort I, etaj I, îmbunătățit, Ecaterina Varga, preț 26.000 Euro. Telefon 233832. (16302)

Vând apartament 2 camere, bucătărie, la casă, str. Blanduziei, nr. 32-34, 10.000 EU, negociabil. Telefon 270017, 0744.434.598; 0788.381.690. (16286)

Vând apartament 2 camere, 76 mp, decomandat, Micălaca 300, etaj 7/8, instalație încălzire, termopan, priveliște Mureș, 16.300 Euro, negociabil. Telefon 0742.132.244. (15907)

Vând apartament 2 camere, decomandat, zona Polivalentă, bloc 47, etaj III, ap. 9. Telefon 0742.065.199. (16320)

Vând apartament 2 camere, decomandat, contorizat, Vlaicu, bloc Y8B, etaj 8/10, 13.500 Euro. Telefon 0722.344.621; 0257-250966. (16305, 16360)

Vând apartament 2 camere, parter înalt, zona Tribunal, fără intermediari. Telefon 255847. (16416)

Vând apartament două camere, decomandat, etaj 3, bloc 6, Confecții. Telefon 0723.893.483; 254516. (16405)

Vând apartament ultracentral, 2 camere, contorizat. Telefon 0723.280.678; 462423. (7794191)

Vând apartament 2 camere, confort I, decomandat, etaj III, str. Ineului. Telefon 232424, după ora 16. (16471)

Vând apartament 2 camere, Vlaicu, etaj I, 12.500 Euro. Telefon 0744.788.844. (16491)

Vând 2 camere, decomandate, Maiakovski, etaj 3, 19.000 Euro. Telefon 256353. (16491)

VÂNZĂRI APARTAMENTE TREI CAMERE

Vând apartament la casă (Piața Catedralei), 3 camere + dependințe, gaz, acces auto, 30.000 EU. Telefon 0257 - 284793. (16293)

Vând urgent apartament 3 camere, confort II, Vlaicu, etaj 3/4, modificat, multiple îmbunătățiri, 17.000 Euro, negociabil. Telefon 0257-275780; 0740.319.928. (15395)

Vând urgent apartament 3 camere, decomandat, 2 băi, gaz, contorizat, în Chișineu Criș, 10.500 Euro, negociabil. Telefon 0257-275780; 0721.788.839. (15395)

Vând 3 camere asociație, 156 mp, garaj, îmbunătățit, etaj 3, 59.000 Euro, zona Antonescu. Telefon 253364; 0722.257.409. (16321)

Vând apartament 3 camere, decomandate, baie, WC serviciu, etaj 4 din 4, preț negociabil. Telefon 349379, Vlaicu, bloc Z25. (16444)

Vând apartament 3 camere, confort 1, amenajat, mobilat, centrală proprie, UTA, Y12, scara C, ap. 19, vizibil numai miercuri și vineri, orele 16-19. Telefon 278653. (16477)

Vând apartament 3 camere, Vlaicu (zona Stomatologie), renovat modern, garaj, preț 23.500 Euro, negociabil, vizibil între orele 9-13 și 19-22. Telefon 229922 sau 349837. (16481)

Vând 3 camere, decomandate, ultracentral, etaj 3, 32.000 Euro. Telefon 256353. (16491)

Vând apartament 3 camere, parter, Vlaicu, 17.800 Euro. Telefon 251072. (16502)

Vând urgent apartament 3 camere, confort I, la Z-turi, 14.900 Euro, negociabil. Telefon 244819. (16523)

VÂNZĂRI APARTAMENTE 4-5 CAMERE

Vând (închiriez) apartament 5 camere (VILĂ), ultracentral, Timișoara. Telefon 0256-493411; 0722.663.275.

Vând apartament 4 camere, etaj 1 (accept și credite bancare). Telefon 0744.617.979. (16498)

VÂNZĂRI CASE

Vând casă pe Victoriei, 3 camere + mansardă, dependințe, garaj, mic atelier, curte, 500 mp, bun pentru firmă, 75.000 Euro. Telefon 0740.886.894. (15502)

Vând VILĂ DEOSEBITĂ, complet utilată (mobilată) ultramodern, în Mureșel, ARADUL NOU, 300.000 Euro, negociabil sau 230.000 Euro, negociabil, nemobilată. Telefon 0722.381.749. (15802)

Vând casă Cartierul Funcționarilor, 3 camere, pe colț, ideal birouri, firme, 75.000 EU. Telefon 0722.257.409, 253364. (16321)

Vând casă mare în localitatea Vânători, comuna Mișca, la șosea, stare foarte bună, pivniță, curte și grădină mare, grajd, cotețe. Telefon 530166; 219671. (16232)

Anunț public

Denumirea comerciantului: Direcția Apelor Crișuri Oradea, titular al proiectului: Amenajare valea Mides, Secaci, jud. Arad - localități Secaci, Bochia, Benești, Tăgădău și Beliu, anunță publicul interesat asupra Intenției Obținerii Acordului de Mediu.
Informațiile privind potențialul impact asupra mediului propus pot fi consultate la sediul IPM Arad, Bd. Dragalina nr. 16, Arad, jud. Arad, în zilele de marți și joi, între orele 8,30-12,30.
Observațiile publicului se primesc zilnic la sediul IPM Arad, timp de 10 zile calendaristice de la data publicării.
(Ag. Ch. Criș)

Vând casă, teren 8.000 mp, Sântana, trifazic, posibilități gaz. Telefon 462154. (7794189)

Vând vilă, zona Spitalului Județean, 135.000 Euro, 250 mp, teren 400 mp. Telefon 0744.987.736. (16084)

Vând casă, șapte camere, ideal pentru birouri, pensiune, etc. Telefon 0722.281.019. (15283)

Vând casă la intrarea în Vladimirescu, 2 camere, bucătărie, baie, gaz, apă și grădină, preț 19.000 EU. Telefon 0742.432.511, seara 462680 (16296)

Vând casă în localitatea Satu Mare de Arad, 3 camere, bucătărie, anexe, curte mare și grădină. Telefon 0742.432.511. (16296)

Vând urgent casă și grădină, 3 camere, 723 mp, str. Renașterii 42B, Micălaca. Telefon 0721.599.721. (16312)

Vând casă Turnu și mașină. Telefon 0257/246783; mobil 0742.057.662. (16182)

Vând casă cu grădină în localitatea Căpruța. Informații telefon 565210. (16332)

Vând 1/2 casă central, spațiu deosebit. Informații telefon 0723.745.210. (16355)

Vând casă mare în Târnova, nr. 25. Telefon 251800 seara. (16369)

Vând casă, central, 3 camere, singur în curte, 40.000 EU. Telefon 0740.132.050. (16375)

Vând convenabil, casă mare în Arad, strada Adam Muller Guttenbrunn, nr. 75, toate dependințele. Telefon 0744.781.153; 278064; 287720.

Vând casă mare, centrală, în Vladimirescu, str. Progresului 92, utilități, posibilitate privatizare. Telefon 515281. (15912)

Vând casă str. Bariției, 5 camere + 2 băi + pivniță, ieșire separată, bun pentru privatizare. Informații telefon 0724.260.920. (15754)

Vând casă în Miniș, la șosea, 2.300 mp, telefon, apă curentă, trifazic, proiect de mansardare, cu vie și pomi fructiferi, preț 15.500 EU. Telefon 0723.340.368. (16298)

Vând urgent vilă ultracentral, piscină, aer condiționat, mobilier la comandă, preț negociabil, variante. Informații telefon 0745.216.394. (16397)

Vând casă, cartierul Funcționarilor, 4 camere, cu toate utilitățile necesare. Telefon 0257/232138. (8359353)

Vând casă (Aluniș), toate utilitățile. Telefon 0740.430.039. (16459)

Vând casă în sat Horia, 2 camere, 800 mp, 8.500 Euro. Telefon 0723.440.845. (16467)

Ocazie! Vând casă 3 camere, bucătărie, baie, central, renovat occidental, încălzire centrală, preț 28.500 Euro. Telefon 0744.531.875. (16518)

Vând casă în Iratoș, grădină mare. Telefon 0257-229341, după ora 17; 0257-454027. (8359357)

VÂNZĂRI SPAȚII

Vând două apartamente o cameră fiecare posibilitate SPAȚII COMERCIALE, parter, lângă Hotel Continental, Legea 112, 30.000 EU ambele. Telefon 0788.347.783, 0788.347.784. (16342)

Vând DOUĂ HALE PRODUCȚIE în CERMEI, o STAȚIE „PECO" la intrarea în TÂRNOVA și o combină „Fortschrit". Telefon 0744.781.153; 328143, 278064.

Vând sau închiriez HALĂ, 1.250 mp + 2.400 mp teren. Telefon 0740.010.311. (15789)

Vând (închiriez) clădire, fosta CENTRO-COOP, 472 mp, 39.000 Euro, accept variante. Telefon 0744.248.269. (14363)

VÂNZĂRI TERENURI

Vând 1 ha sau 3 ha TEREN la șoseaua de centură. Telefon 0744.615.247. (15894)

Vând 22.000 mp Zona Industrială Sere - Grădiște. Telefon 0745.365.755; 285249. (16196)

Vând loc pentru casă Vladimirescu, str. O. Goga, nr. 27. Telefon 514876, 0744.173.202. (16338)

Vând teren 2.316 mp, Bujac, pe colț - 23.000 Euro și Grădiște, 1.100 mp - 24.000 Euro. Telefon 213192; 0722.257.409. (16321)

VÂNZĂRI AUTO

Vând Audi 80 B4, 1994, 1,9TDI, cu climă, înmatriculat recent și Opel Vectra Diesel, an 1995, cu vama plătită. Tel. 0722.251.555.

Vând Dacia 1310 câștigată la Loto. Informații telefon 0744.597.403. (7793371)

Vând Ford Mondeo, an fabricație 1995. Telefon 0723.408.001; 272090. (8358329)

Vând Dacia Papuc 1307, cu 5 locuri, an fabricație 1998, stare foarte bună. Telefon 0723.408.001; 272090. (8358329)

Vând Saviem carosat, cu prelată, stare bună, preț negociabil. Telefon 0722.301.782. (7193131)

Vând Fiat Multipla, an 1999, jenți aluminiu, climă, sistem audio, video, preț negociabil. Telefon 0722.683.407. (16191)

Vând Ford Mondeo 1,8 TD, 1993, preț 5.500 EU, negociabil. Telefon 0744.328.450. (16261)

Vând urgent Dacia 1400, 5 trepte, 1995, fără rugină, 1.550 EU, negociabil. Telefon 0257 - 277321, 0724.257.818. (16313)

Vând Volkswagen Golf 4 TDI, an 2001, CIV, multe extrase, recent înmatriculat, preț 9.900 EU. Telefon 0722.281.515. (16325)

Vând Dacia 1310, iulie 2003, 4.000 km. Telefon 0723.572.499, 0257 - 280600. (16336)

Ocazie! Vând 4 jenți aluminiu cu 5 spize echipate cu cauciucuri bune 195/60/R14. Telefon 278221. (16358)

Vând escavator cu încărcător frontal, adus din Germania. Telefon 0744.199.321. (16233)

Vând Ford Siera, stare foarte bună, an 1983, 1,8 D, preț 2.300 Euro. Telefon 0723.664.802. (16383)

Vând camion Mercedes LP 808, 7.5 tone. Telefon 0745.522.260. (8359355)

Vând autoutilitară Mercedes 407, an fabricație 1980, defect motor. Telefon 0257/373346; 0745.239.503. (16404)

Vând Opel Astra 1,7 TDI, an 2001, vama plătită, 8.500 Euro, negociabil. Telefon 253123; 0744.560.894. (16431)

Vând Renault 12, VT 2005, motor cota 0, stare bună. Telefon 0740.770.272. (16441)

Vând combină de recoltat porumb știuleți pe 6 rânduri C6P. Telefon 0740.204.123. (7794192)

Vând tractor U650 și L445, stare bună. Telefon 462431. (7794193)

(Continuare în pagina 13)

(Urmare din pagina 12)

Vând Dacia 1310L, 1997; Dacia 1310L, 1988. Telefon 218042; 0744.958.818. (16451)

Vând Dacia Nova, persoană fizică, 1998, 2.500 Euro, negociabil. Telefon 0745.501.039. (16465)

Vând Dacia 1310 Breck, an 1988, unic proprietar, 87.000 km reali, stare ireproșabilă, preț negociabil. Telefon 0740.519.278. (7794550)

Vând Ford Escort, an fabricație 1987, capacitate cilindrică 1.600, benzină, persoană fizică. Telefon 0744.531.827. (7794550)

Vând Dacia 1310, din 1998, 54.000 km, 1.950 Euro. Telefon 265818. (16483)

Vând Peugeot 306, 1,8i, an 1996, trapă, geamuri electrice, cod pornire, RC Clarion, multiple extrase, 5.200 Euro, negociabil. Telefon 0723.695.193. (16488)

Vând RABA basculantă, 1991, CIV, verificare, cauciucuri noi. Telefon 276488. (16530)

Vând microbus Ford Transit Diesel, an fabricație 1988. Informații telefon 0721.228.831.

Vând urgent, la preț avantajos, Opel Kadett 1,6 D. 1987. Telefon 276911; 0740.992.761. (16520)

Vând Dacia 1310L, gri metalizat, unic proprietar, stare perfectă, preț 2100 Euro. Telefon 0740.310.391. (8359358)

VÂNZĂRI ELECTRO

Vindem LĂZI, COMBINE FRIGORIFICE, CONGELATOARE, VITRINE, FRIGIDERE, MAȘINI DE SPĂLAT, TV COLOR, numerar sau în rate, prețuri foarte mici și negociabile, Calea Radnei nr. 225, telefon 259339, 0744.706.321, 563027. (16275)

Vindem CASE MARCAT FISCALE, CÂNTARE ELECTRONICE și CONSUMABILE. Telefon 272727. (15464)

Vindem CASE MARCAT FISCALE, CONSUMABILE, CÂNTARE ELECTRONICE. Telefon 211211, 281188. (c.)

Vând CONGELATOR, COMBINĂ FRIGORIFICĂ și FRIGIDER, foarte ieftin și garanție. Telefon 275277. (13360)

Vând TV COLOR, MAȘINĂ AUTOMATĂ DE SPĂLAT, foarte ieftin și garanție. Telefon 275277. (13359)

Vând la prețuri bune TELEVIZOARE COLOR, MAȘINI SPĂLAT AUTOMATE, CONGELATOARE, LĂZI și COMBINE frigorifice. Ofer garanție. Calea Radnei 153. Telefon 274600. (12970)

Vând casă de marcat fiscală Elka 943, stare perfectă. Telefon 0766.681.984. (16238)

Vând combină frigorifică „Bosch" cumpărată din țară de 3 ani, stare foarte bună. Telefon 235320. (16418)

Vând AGREGATE FRIG: CONGELATOARE, cameră frig. Telefon 0723.253.651. (15200)

VÂNZĂRI DIVERSE

Vând GRILAJE METALICE, fier forjat, negru; două bucăți UȘI METALICE 2,20/1,07 m; două bucăți GEAMURI 1,45/1,15 m și două bucăți GEAMURI 1,45/1,25 m. Telefon 511677, după ora 17.

Vând VANĂ, chiuvetă și baterii, stare bună. Telefon 283035.

Vând LEMNE FOC, tăiate, orice cantitate. Telefon 276488, Grădiște. (16530)

Vând GARAJ ULTRACENTRAL, cu extras CF. Telefon 0744.784.443. (14070)

Vindem TERMOTECI noi, instalații încălzire complete, montaj gratuit, rate. Telefon 0740.848.239. (16310)

Vând PLASĂ GARD ZINCATĂ, PLASĂ RABITZ, CUIE, toată gama de SÂRME, str. VRABIEI 4. Telefon 289997. (14751)

Vând BOLȚARI, calitatea I, 14 modele, prețuri negociabile. Telefon 0745.634.885. (10076)

Vând BOLȚARI OMOLOGAȚI, beton și zgură, la cel mai bun preț. Telefon 0722.621.600, 0722.870.752; 283683. (c. 369)

Vând NISIP, BALAST, LEMNE FOC, la domiciliul clientului. Telefon 241278; 0745.272.375. (16311)

Vând garaj, zona Mioriței. Telefon 279336; 0740.063.276. (16218)

Vând BCA - 1.800.000 mc, BLOCURI CERAMICE, ȚIGLĂ, CIMENT, VAR, BINALE. Telefon 211272. (16277)

Vând NISIP, BALAST, LEMNE FOC, la domiciliul clientului. Telefon 214428; 0745.272.375. (16311)

Vând mașină de cusut „Singer", cu pedală și suveică, veche de 100 ani. Informații la telefon 0722.477.811. (16104)

Vând PLASĂ GARD ZINCATĂ, toate dimensiunile, str. Abatorului, nr. 62. Telefon 256884. (16337)

Vând ieftin mobilă hol 8 piese, ferestre bloc cu toc și rolete, ușă balcon cu roletă, cădiță fontă duș. Telefon 251851. (16354)

Vând sufragerie „Lengyel"; dormitor „Madrigal"; 2 televizoare color; aragaz; 2 fotolii - măsuță; mochetă 4x3,5; mochetă 3x3; mochetă albastră 4,5 x3; damigene vin - 50 lt - 5 bucăți; damigene 25 l - 2 bucăți; covor persan 3x2,5. Telefon 286545. (15671)

Vând LEMNE FOC, NISIP, BALAST, la domiciliu clientului. Telefon 413222. (16044)

Vând NISIP, BALASTRU, PIATRĂ albă fundație, domiciliul clientului. Telefon 0744.534.601. (15878)

Vând PARCHET fag, stejar, PERVAZURI. Prețuri MINIME. Telefon 235271; 0744.555.338. (15724)

Vând GARNITURI HOL, PIELE NATURALĂ, noi, import ITALIA, preț avantajos. Telefon 0723.201.852. (16103)

Vând iapă gestantă, 4 ani, rasa cai grei și un mânz, 5 luni, Zădăreni, nr. 531. Telefon 413275. (16288)

Vând BOLȚARI VIBROPRESAȚI 300x250x200, 11.500 lei/buc, mc - 770.000 lei. Telefon 0257 - 281491, 0722.381.750. (16293)

Vând pătuț copil cu saltea, preț 1.800.000 negociabil. Telefon 0723.962.070. (16383)

Vând abricht; șraf tip remorcă; cadă fibră; grajduri de animale. Sebiș, telefon 311372, după ora 19. (16407)

Vând mobilier comercial: rafturi, tejghele, europaleți, mese, cântar semiautomat, pomi ornamentali. Telefon 0723.253.651. (15200)

Vând CĂRĂMIDĂ, PLĂCI ONDULATE din demolări și moară pentru furaj. Telefon 0742.674.556; 0257/288968. (16411; 16517)

Vând NISIP și BALAST la domiciliul clientului. Telefon 257769. (16395)

Casă de vânzare, 3 camere, bucătărie, garaj, 14.000 EU negociabil și Dacia 1310, negociabil. Telefon 280419. (16453)

Vând plug 2 brăzdare. Telefon 512371. (7793133)

Vând 2 baloane din sticlă a câte 50 litri și 2 damigene a câte 10 litri. Telefon 254952. (16482)

Vând unit dentar cu fotoliu pacient, turbină, 2 micromotoare, electrocauter, compresor, 1.600 Euro, negociabil, posibil în rate. Telefon 0723.695.193; 0722.698.812. (16488)

Vând cort iglu nou, Germania, cu folie dublă aluminizată, 210/240 cm, hol 110 cm, 2.000.000 lei. Telefon 0723.695.193; 0722.698.812. (16488)

Vând mobilă dormitor vechi (din lemn), stare bună. Telefon 236175. (16494)

CUMPĂRĂRI TERENURI, IMOBILIARE

Cumpăr apartament 2 camere, zona Gării Aradul Nou. Telefon 278396, 0744.834.010. (16327)

Cumpăr terenuri extravilane, fără intermediari, în Arad și în țară. Telefon 0723.252.374; 0257 - 230869. (10279)

Cumpăr apartament pe Bd. Revoluției, ofer prețul pieței. Telefon 0744.559.201. (16257)

Cumpăr 2 camere, Vlaicu, etaje intermediare. Telefon 0745.370.916. (16491)

CUMPĂRĂRI AUTO

Cumpăr Dacia 1300, CIV, numere noi, ofer 6-8 milioane lei. Telefon 0721.060.093. (16234)

Cumpăr Dacia 1310, cu CIV și numere noi, cu probleme caroserie, motor. Telefon 0723.045.296. (16056)

Cumpăr Dacia 1300, anii 1979-1985, cu CIV și numere noi, ofer între 5-11 milioane. Telefon 0723.955.814. (16056)

Cumpăr auto cu numere noi, ofer 300 - 800 EU. Telefon 0724.592.780. (16353)

Cumpăr Dacia Breck, 1990-1995, pe firmă, factură - TVA. Telefon 0744.837.896. (16420)

CUMPĂRĂRI ELECTRO

Cumpăr frigider, ofer 700.000; congelator, combină, ladă frigorifică, ofer 1.200.000-1.500.000. Telefon 273965; 0721.838.968. (8358312)

CUMPĂRĂRI DIVERSE

Cumpăr pene și coarne de cerb. Telefon 210480; 0742.689.579. (16196)

Cumpăr 15-25 tone grâu, orz sau porumb. Telefon 0745.037.225. (16351)

Cumpăr mașină spălat Alba Lux - 700.000; aragaz 700.000; butelie - 360.000. Telefon 254461. (16055)

LOCURI DE MUNCĂ

S.C. „PRODALIM" SRL angajează MĂCELAR-MEZELAR. Telefon 280013.

SC ADIA SRL angajează VÂNZĂTORI cu Liceul Economic sau școală profesională. Telefon 278789. (16425)

Angajăm MECANIC MORAR și BRUTARI. Telefon 286378; 0724.266.289. (p)

Magazinul alimentar „CERNA" angajează VÂNZĂTOARE calificată, cu experiență, vârsta 25-40 ani, salarizare deosebită. Telefon 281581. (16206)

SC PANPRO SRL angajează CONTABIL pentru evidență primară. Cerințe: studii medii, cunoștințe operare PC. Cei interesați vor trimite Curriculum Vitae și scrisoare de intenție pe adresa: SC PANPRO SRL, str. Predeal, nr. 14 Arad, sau pe fax 0257 - 289162. (8358347)

Angajez ZIDARI, ZUGRAVI, DULGHERI. Telefon 0721.798.639. (16346)

SC PANPRO SRL angajează VÂNZĂTOARE și ȘOFER distribuitor pâine, domiciliul stabil în Arad, experiență în conducere minim 3 ani. Telefon 289162. (8358347)

Angajez VULCANIZATOR, MUNCITORI NECALIFICAȚI, SPĂLĂTORI AUTO cu experiență. Telefon 279058. (16314)

SOCIETATE COMERCIALĂ angajează cu contract de muncă, ZIDARI și ZUGRAVI. Salarizare avantajoasă. Telefon 0723.092.702. (16316)

SC G & G LOGISTIC angajează CONDUCĂTOR AUTO - TIR, transport intern și extern. Telefon 0723.202.519. (16362)

SOCIETATE COMERCIALĂ angajăm urgent ELECTRICIENI. Telefon 289468, 0722.371.933. (16366)

CAFE BEISL AUSTRIA angajează CHELNERIȚĂ. CERINȚE: germană, maxim 30 ani, fără obligații. OFERIM: 400 Euro, contract, transport, cazare. Telefon 0257/218146. (16402)

Angajăm CONFECȚIONERE, salar 5.000.000, probă de lucru vineri, ora 18, str. Abrud nr. 26. Telefon 456382. (16307)

„TOP SECURITY" ARAD, Piața Sârbească nr. 1, telefon 281410, 280228, angajează PERSONAL PAZĂ. (15818)

Firmă caută TINERE peste 18 ani, doamne orice vârstă pentru FILMĂRI EROTICE (XXX) adulți. Rugăm seriozitate. Telefon 0740.508.413 sau 469081. (15829)

CASA CHARME angajează CONFECȚIONERE, salarizare avantajoasă, bonuri, decontare abonament. Telefon 214363, Mucius Scaevola, bloc S1, parter. (16103)

FIRMĂ DISTRIBUȚIE PRESĂ angajează GESTIONAR-DISTRIBUITOR cu jumătate normă și mașină proprie. Relații la telefon 0744.779.300. (16396)

Angajez: INGINER (MAISTRU) CONSTRUCTOR, IZOLATORI, ZIDARI, ZUGRAVI. Asigur cazare nefamiliști. Telefon 0744.844.356. (16424)

BRUTĂRIA STADION angajează PATISERI cu experiență în domeniu. Informații: P-ța UTA 45-55. (8359354)

Angajez urgent OSPĂTARI și BUCĂTARI. Telefon 0722.349.254. (16391)

Angajăm urgent TIPOGRAF, salar atractiv. Telefon 270621; 0722.344.827. (16436)

Angajez BRUTAR COCĂTOR, FRĂMÂNTĂTOR, pe vatră. Telefon 279006. (16443)

Angajez BRUTAR, Bujac, str. Petru Maior nr. 1/8. Telefon 274360. (16438)

EURO TRANS - Abator PÂNCOTA, angajează ȘEF ABATOR, MEZELAR cu calificare. Telefon 0723.404.010 orele 10-16. (16458)

Angajăm TÂMPLARI (pentru mobilier din PAL). Telefon 275392 sau 0723.192.157. (16452)

AGENȚIE DE PUBLICITATE selecționează FETE pentru PROMOȚII MARLBORO. Condiții: 20-25 ani, aspect fizic plăcut (autoturismul propriu constituie un avantaj). Telefon 254862; 0722.828.109. (16472)

GERMAN, 48 ani, nefumător, fără vicii, serios, foarte harnic, vorbesc românește, caut FEMEIE, ajutor pentru GERMANIA: CURĂȚENIE, MÂNCARE, ajutor încărcat microbus etc, toate în GERMANIA, salar atractiv în Euro, cazare + masă gratis. Condiții: 30-40 ani, 165-180 cm înălțime, fără obligații, termen nelimitat. Telefon 0721.415.499. (16480)

SC ARTBAU SRL ARAD, telefon 272941; 0722.401.767 angajează ZIDARI, ZUGRAVI, MUNCITORI NECALIFICAȚI. (16489)

SC „BRIȘAN" SRL angajează MUNCITORI cu studii medii, calificați în PRELUCRAREA STICLEI și TÂMPLĂRIE de aluminiu - PVC. Telefon 289399. (16497)

PRESTĂRI SERVICII

Reparații: FRIGIDERE, CONGELATOARE, domiciliu, garanție 12 luni. Telefon 254073; 0740.081.123. (16484)

SILDOR PROD.
Reparații montaj, FRIGORIFICE și AER CONDIȚIONAT. Vânzări VITRINE, RAFTURI și CAMERE FRIGORIFICE, NOI. Telefon 0257-349121, 0257-270622. (c. 32)

Executăm CONSTRUCȚII INDUSTRIALE, HALE, DEPOZITE, TÂMPLĂRIE PVC, TERMOPAN; negociabil. Telefon 256894. (16343)

Execut: STRĂPUNGERI BETON - hote, bolți, uși, ZUGRĂVELI, FAIANȚĂRI. Telefon 0740.212.750. (15480)

IZOSTRUCT execută HIDROIZOLAȚII, garanție 10 ani. Telefon 0722.262.147, 258376. (15270)

Execut CONSTRUCȚII CASE la cheie, MANSARDĂRI, lucrări diverse. Telefon 0740.684.053; 277447. (16423)

Execut renovări, GRESIERI, ZUGRĂVELI, INSTALAȚII SANITARE. Telefon 282751, 258010. (16427)

PREZICĂTOARE

Adina - Timișoara. Felicitări și sincere mulțumiri
VALERIEI ZENA,
mi-a adus iubitul înapoi, care mă părăsise. Sunați, 0257/262935; 0744.288.220. (16415)

Anonim. Mii de mulțumiri doamnei
SUNITA.
M-a împăcat cu soția mea după doi ani de despărțire. Telefon 277474. (16326)

Mă numesc Ana-Maria, sunt din Chișineu Criș, transmit pe această cale mii de mulțumiri din partea mea și a întregii familii pentru renumita tămăduitoare
AURELIA ARDELEANCA
care mi-a lecuit bărbatul de patima beției. Fetiței mele, la o vârstă destul de înaintate - 31 ani, i-a dezlegat cununiile și datorită dânsei, s-a căsătorit. Suntem fericiți și mulțumiți. Telefon 263951, 0723.925.535. (16374)

Cea mai puternică TĂMĂDUITOARE
ELENA,
desface impotența, alcoolismul, epilepsia, boli de piele, argintul viu, leagă și dezleagă cununii, aduce persoana iubită, împacă soț și soție, dezleagă farmece, blesteme. Telefon 0740.873.314; 267519. (16401)

Celebra TĂMĂDUITOARE
TAMARA,
vizionează trecutul, prezentul, viitorul. Are puteri supranaturale, a fost testată de parapsihologul Ion Țugui, a fost declarată în presă la Tucă. Are puteri de a dezlega răul, dezleagă farmece, blesteme, face de spor, liniște, lecuiește impotența, gelozia, beția. Pentru relații și programări 0257/368624; 0723.421.156. (16475)

DIVERSE

S.C. RE' MARK SRL, titular al investiției „Construire complex magazin, restaurant, motel, parcare" din PĂULIȘ, nr. 23-25, a solicitat obținerea acordului de mediu la IPM ARAD și anunță publicul interesat decizia etapei de încadrare a proiectului: desfășurarea acestei activități nu va avea impact semnificativ asupra mediului și populației ca urmare nu este necesară evaluarea de impact. (7793373)

(Continuare în pagina 14)

(Urmare din pagina 13)

Primăria ȘICULA organizează licitație publică pentru concesionarea suprafeței de 1618 mp, pentru construcție STAȚIE distribuție carburanți, în localitatea ȘICULA, în data de 4 septembrie 2003, în condițiile prevăzute de Art. 13, Legea nr. 219/2003. Telefon 326202. (16503)

TURISM

OFERTĂ TURISTICĂ în stațiunea EFORIE SUD, hotel 3 stele. Telefon 281036. (c. 48)

OFERTE TURISTICE de EXCEPȚIE. Telefon 253434, 281336. *www.siriustravel.ro (15290)*

ÎNCHIRIERI

Doresc să închiriez 2 camere, mobilate, telefon, bucătărie, baie. Ofer 1.000.000-1.800.000 + cheltuieli. Telefon 254073; 0740.081.123. (16484)

Închiriez (ofer) apartament 1 cameră, mobilat, în Vlaicu. Telefon 0744.866.491. (16434)

Închiriez SPAȚII COMERCIALE, ultracentrale, mici și mari, str. Eminescu. Telefon 0722.344.705. (15786)

Închiriez (ofer) SPAȚIU AMENAJAT. Telefon 232696, orele 10-18; 0722.810.067. (16225)

Ofer spre închiriere SPAȚIU COMERCIAL, 60 mp, str. Eminescu. Telefon 282183. (16371)

Ofer spre închiriere, pe termen lung, mansardă ideală pentru birou, Vlaicu. Telefon 229939. (15723)

Închiriez (ofer) HALĂ și BIROURI, 600 mp, toate utilitățile, central. Telefon 0740.212.750. (15481)

Închiriez SPAȚIU 320 mp, zona UTA, preț negociabil. Telefon 272676; 0722.344.626. (16485)

Ofer spre închiriere apartament 1 cameră, Praporgescu (malul Mureșului), condiții excelente. Telefon 338097. (16490)

Ofer chirie apartament 2 camere, Micălaca, 80 Euro. Telefon 256353. (16491)

Caut chirie apartament mobilat, ofer 80-100 Euro. Telefon 0745.370.916. (16491)

Primesc în chirie 2 femei. Telefon 264356. (8359356)

PIERDERI

Pierdut polițe asigurare de la nr. 0122783 la 0122800, eliberate de SC ASTRA SA. Le declar nule. (16429)

Pierdut chitanțier de la nr. 4645626 până la 4645650, aparținând SC ASTRA SA. Îl declar nul. (16430)

Pierdut legitimație călătorie, eliberată de CTPA, pe numele Ardelean Andrei. O declar nulă. (16492)

† DECESE †

Familiile CRISTEA și KOCSEF anunță că înmormântarea celui care a fost

arhitect
MILOȘ CRISTEA

va avea loc astăzi, 13 august 2003, ora 15, la Cimitirul Pomenirea.

Cu adâncă durere în suflet anunțăm încetarea fulgerătoare din viață a celui care a fost,

KOVACS ȘTEFAN.

Înmormântarea va avea loc astăzi, 13 august, la ora 16, de la Capela Cimitirului Pomenirea. Familia îndoliată.

† CONDOLEANȚE †

Sunt alături de Claudiu și Miruna, la durerea pricinuită de decesul celui care a fost

MILOȘ CRISTEA.

Sorin Vintilă.

Cu profundă durere am aflat de dispariția dintre noi a distinsului

arhitect
MILOȘ CRISTEA.

În aceste momente triste suntem alături de dragii lui MIRUNA și CLAUDIU, cărora le transmitem sincere condoleanțe. Familia IOAN MOȘ.

Direcția Județeană pentru Cultură, Culte și Patrimoniu Arad este alături de familia domnului vicepreședinte CLAUDIU CRISTEA, în marea durere pricinuită de trecerea în neființă a tatălui său drag,

arhitect
CRISTEA MILOȘ.

Sincere condoleanțe!

A plecat spre cele veșnice, cel mai bun prieten, coleg de liceu și sport, personalitate marcantă a Aradului,

MILOȘ CRISTEA.

La revedere, MILOȘ! Nu te voi uita niciodată! DINU CĂLINESCU și familia. (p)

Cu durere în suflet ne luăm rămas bun de la distinsul nostru confrate,

MILOȘ CRISTEA
arhitect,

plecat dintre noi spre lumina veșniciei. Condoleanțe familiei îndoliate. UNIUNEA ARHITECȚILOR din ROMÂNIA. (16510)

Sincere condoleanțe familiilor Ghiță Gheorghe și Ghiță Victor la greaua încercare pricinuită de decesul mamei. Colectivul de proiectare Proiect Arad SA.

UNIUNEA SÂRBILOR din județul Arad, regretă profund dispariția

arhitectului,
MILOȘ CRISTEA,

membru marcant al organizației, eminent profesionist și pedagog. Condoleanțe familiei! Președinte, JARCO SIMION.

Prin trecerea la cele veșnice a celui care a fost,

arhitect,
MILOȘ CRISTEA,

cultura arădeană îl pierde pe unul dintre reprezentanții ei cei mai de seamă. Dumnezeu să-l odihnească! CENTRUL CULTURAL JUDEȚEAN Arad.

Transmitem întreaga compasiune și sincere condoleanțe familiei CRISTEA CLAUDIU la trecerea în eternitate a tatălui drag,

arhitect
MILOȘ CRISTEA.

Senatul Universității de Vest „VASILE GOLDIȘ" Arad. (f.)

Suntem alături de familia CLAUDIU CRISTEA la despărțirea de cel care a fost

arhitectul
MILOȘ CRISTEA,

o voce distinctă și nobilă a orașului nostru. Fie-i țărâna ușoară! Colectivul Bibliotecii Județene „A.D. XENOPOL". (16531)

Un ultim omagiu la despărțirea de vărul nostru

SÂRBU
GHEORGHE,

din MINIȘ, pensionar CFR. Dumnezeu să-l odihnească! Condoleanțe familiei! Familia MICULIȚĂ GHEORGHE și FLORICA. (16432)

Mulțumim tuturor celor care au participat la înmormântarea celui care a fost

ASTER
ERNEST.

Familia îndoliată. (16457)

Locatarii blocului LIBELULA, scara C, regretă dispariția distinsului om

arhitect
CRISTEA MILOȘ.

Dumnezeu să-l odihnească în pace! Sincere condoleanțe familiei îndoliate! (16450)

Suntem alături de colega noastră CAMELIA URSAN în momentele grele pricinuite de pierderea tatălui drag. Colectivul Dispensarului TBC și Centrul MRF ARAD. (16469)

La trecerea în eternitate a marelui

arhitect
CRISTEA MILOȘ

în aceste momente grele pentru CLAUDIU CRISTEA și familia sa, suntem alături de ei. Sincere condoleanțe! Familia VOICU EMANOIL. (16464)

Membrii Filialei ARAD a ORDINULUI ARHITECȚILOR din ROMÂNIA deplâng dispariția prematură din rândurile lor a celui care a fost

arhitect
MILOȘ CRISTEA,

coleg, dascăl și mentor, om cu calități deosebite, profesionist de excepție, figură proeminentă a breslei arhitecților din România. Fie-i țărâna ușoară. Condoleanțe și compasiune familiei îndoliate! (16463)

Conducerea PRIMĂRIEI MUNICIPIULUI ARAD își exprimă profundul regret față de trecerea în neființă a celui care a fost

arhitect
MILOȘ CRISTEA,

Cetățean de onoare al Aradului. Fie-i țărâna ușoară și sufletul veșnic în lumină! Sincere condoleanțe familiei îndoliate! (16474)

La trecerea în veșnicie ne despărțim cu durere de arhitectul

MILOȘ
CRISTEA,

maestrul inegalabil. Dumnezeu să-l odihnească în pace! Sincere condoleanțe familiilor îndoliate. Familia arh. IOAN HĂPRIAN. (16478)

Lacrimi, durere și tristețe la dispariția fulgerătoare a iubitului nostru frate, unchi, cumnat

GHIȚĂ CRISTEA.

Familiile PITT, POPOVICI și RUSENESCU, California. (16493)

Cu durere în suflet ne luăm rămas bun de la cuscrul nostru drag

arhitect
MILOȘ CRISTEA.

Dumnezeu să-l aibă în grija lui. Familiile UNTERWEGER IOSIF și CEREAN IOSIF. (16496)

Prefectul Județului ARAD și colectivul PREFECTURII își exprimă marea compasiune și profundul regret pentru plecarea dintre noi a celui care a fost marele arhitect al Aradului

MILOȘ
CRISTEA.

Să-i fie țărâna ușoară! (f.)

Organizația locală PNȚCD FELNAC este alături de CLAUDIU CRISTEA, președintele PNȚCD ARAD, în greaua încercare de trecere la cele veșnice a tatălui său

MILOȘ
CRISTEA

și transmite sincere condoleanțe! (16504)

Organizația Județeană PNȚCD ARAD este alături de președintele CLAUDIU CRISTEA la trecerea la cele veșnice a tatălui său

MILOȘ CRISTEA.

Dumnezeu să-l odihnească! Biroul de Conducere Județean PNȚCD ARAD. (16506)

Suntem alături de familia CLAUDIU CRISTEA la despărțirea de cel care a fost

arhitectul
MILOȘ CRISTEA,

un om de o valoare inestimabilă, care va rămâne veșnic în sufletele celor care l-au apreciat și iubit. CONSILIERII JUDEȚENI ai Consiliului Județean Arad. (p.)

Colectivul serviciului public „Administrația Patrimoniului Local" Arad își exprimă profundul regret pentru trecerea în neființă a celui ce a fost

arhitect
CRISTEA MILOȘ.

Cetățean de onoare al orașului Arad, un simbol al luptei pentru conservarea stilului arhitectural al urbei noastre. Transmitem sincere condoleanțe familiei îndoliate! (16508)

Suntem alături de familia îndoliată ADELA și CLAUDIU CRISTEA în acest moment de profundă durere, la trecerea în neființă a scumpului lor socru și tată. Sincere condoleanțe! Întregul colectiv ARCHIMEDES. (16511)

Un pios omagiu celui care a fost,

arhitect
CRISTEA MILOȘ.

Sincere condoleanțe! Familia CIONGRADI ȘTEFAN. (16512)

Aducem un ultim omagiu celui ce a fost,

arhitect
CRISTEA MILOȘ.

Odihnească-se în pace! Familia MOȘ ADRIAN. (16513)

Membrii COMISIEI CULTURĂ-SĂNĂTATE-EDUCAȚIE a Consiliului Județean sunt alături de familia CRISTEA în greaua încercare pricinuită de trecerea în eternitate a celui ce a fost,

MILOȘ CRISTEA.

Dumnezeu să-l odihnească! (16524)

Suntem alături de familia CRISTEA îndurerată de decesul celui care a fost

arhitect
CRISTEA MILOȘ.

Sincere condoleanțe din partea familiei, GALU GHEORGHE și BILIANA. (16527)

Suntem alături de familia CRISTEA în greaua încercare și durere pricinuită de moartea celui care a fost tată, socru și bunic,

arhitect
CRISTEA MILOȘ.

Sincere condoleanțe! COSMIN și OANA GALU. (16527)

Tineretul PNȚCD este alături de CLAUDIU și ADELA CRISTEA în acest moment greu pricinuit de trecerea în neființă a celui care a fost

arhitect
MILOȘ CRISTEA,

părinte, socru și bunic. Dumnezeu să-l odihnească! (16529)

ARTIȘTII PLASTICI PROFESIONIȘTI ARĂDENI, deplâng trecerea în neființă a celui ce a fost omul și specialistul de valoare excepțională, arhitect, profesor universitar,

CRISTEA MILOȘ.

Sincere condoleanțe familiei îndurerate. (16538)

† COMEMORĂRI †

Tristă și neuitată va fi mereu ziua de 13 august 2003. De un an de când tu ai plecat/ Casa noastră s-a întunecat/ Un an de lacrimi și de dor/ Un gol imens, necruțător/ Un an în care n-am crezut/ Căci

IASMINA

dragă te-am pierdut./ Ai să revii cu fiecare gând/ Cu fiecare lacrimă și floare ce răsare/ Ne e atât de dor de glasul tău/ De fața-ți zâmbitoare/ De ce atunci când ai plecat/ O vorbă tu nu ai lăsat/ De ce ai fost așa grăbită/ La un sfârșit așa de trist/ Ne-ai lăsat îndurerați/ Și pe veci nemângâiați. Dumnezeu să te odihnească în pace pentru sufletul tău bun și blând. Nu te vom uita cât vom mai trăi. Bunica IVANCA, străbunica DESANCA. (16476)

Un gând, o lacrimă și-o floare la tristul tău mormânt scumpul nostru soț, tată, bunic, prieten iubitor

MOȘ
PETRU,

la trei ani de la dureroasa despărțire. Odihnește-te în pace! Soția VETA, fiica ANGELICA, nepotul SEBASTIAN, familia SIMINA. (16360)

IASMINA

a trecut 1 an de zile de când tu poarta nu ne-ai mai deschis, strigându-ne pe nume cu zâmbetul pe buze. Ai plecat lăsându-ne cu dor și jale în suflet. TETA, UNCHIU, MIHAELA, GHIȚĂ și DEAN. (16406)

Dragă

TIBI,

azi, 13 august, când ai fi împlinit 32 de ani ți-am fi spus din tot sufletul un iubitor „La mulți ani", dar furtuna care te-a răpit ne-a lăsat să-ți mai spunem doar „Dumnezeu să te odihnească în pace". MAMI, TATI și VERONICA. (16417)

O clipă de aducere aminte, o rugăciune și multe lacrimi, acum când se împlinesc 6 luni de când nu mai este printre noi,

Dr.
OARȘĂ ZENOBIU,

om de aleasă omenie, eminent chirurg și soț iubitor. Vei rămâne veșnic în inima mea. Dumnezeu să te odihnească în pace! Soția JEANA OARȘĂ. (16518)

Pios omagiu și lacrimi de dor la împlinirea a 7 ani de la decesul dragului nostru bunic

MUSCA ȘTEFAN

din CAPORAL-ALEXA. Vei rămâne veșnic în inimile noastre! Nepoatele ADELA și ROXANA. (16445)

Dragă, LIDIA, în ziua de 18 iulie când trebuia să-ți urăm „La mulți ani!", bunul Dumnezeu te-a chemat acasă, pe aceea care a fost,

CHIȚU LIDIA,

născută PETREAN, din PETRIȘ, la numai 23 de ani, iar în 13 august se împlinesc 19 ani se când a sunat glasul „Vino acasă, vino acasă" a lui Dumnezeu chemare așa suna, dar, ai lăsat în urma ta îndoliați pe: mama Marta, fiul Ionuț, fratele Uțu cu familia. Rugăm pe bunul Dumnezeu să te odihnească în pace! La revedere! (16532)

† SERVICII FUNERARE †

IN MEMORIAM "KUKI"
Servicii Funerare Complete
Str. M Eminescu Nr.4
ÎN CURTE
Tel:211.929 - 0723.343.964
Magazin deschis la orice oră
OFERĂ:
SICRIE 10 modele de la 600.000 - 2.800.000
SICRIE LUX 6 modele de la 3.600.000- 10.500.000
SICRIE import 70.000.000 lei
Mânere. șuruburi accesorii
LENJERIE 7 modele de la 350.000 - 1.400.000
GRATUIT ! ! ! !
Transportul sicriului la domiciliu
ÎNBĂLSĂMATUL
Plata în Rate ! ! !
Transport Intern și Internațional

RO STYL COMPANY
SERVICII FUNERARE COMPLETE
PRODUCĂTOR SICRIE
ARAD, STR. M. EMINESCU 22, TELEFON 214.422
Magazin deschis și noaptea
OFERIM
● SICRIE 10 MODELE DE LA 500.000 LA 3.600.000
● SICRIE LUX 4 MODELE DE LA 4.500.000 LA 20.000.000
● LENJERIE DECES 6 MODELE DE LA 300.000 la 2.000.000
● CRUCE, LUMÂNĂRI, PROSOAPE, BATISTE, MÂNERE și ȘURUBURI SICRIU
OFERTĂ SICRIU FAG CRUCE RESPETE 1.500.000
APELÂND LA SERVICII: ÎMBRĂCAT, FORMOLIZAT ȘI TRANSPORT BENEFICIAȚI DE 15% REDUCERE LA SICRIU
TRANSPORT INTERN ȘI INTERNAȚIONAL
▼PLATA ȘI DUPĂ ÎNCASAREA AJUTORULUI DE ÎNMORMÂNTARE.
PĂREREA DVS. CONTEAZĂ!
TELEFON 0744.690.121

SIF Banat-Crişana S.A.

cu sediul în Arad, Calea Victoriei nr. 35A, site INTERNET www.banat-crisana.com, e-mail strategie@banat-crisana.com

organizează CONCURS pentru ocuparea postului de:

SPECIALIST RELAŢII PUBLICE

la Departamentul Strategie

CONDIŢII:

- absolvenţi studii superioare economice, management, marketing, relaţii publice, inginerie cu licenţă şi media generală de absolvire peste 9;
- abilităţi de comunicare şi negociere, abilităţi artistice, design, creativitate, iniţiativă;
- abilităţi de lucru pe calculator minim Word şi Excel, cunoaşterea Corel reprezintă un avantaj;
- capacitate de redactare texte, scrisori de afaceri, comunicate de presă, materiale publicitare;
- cunoştinţe avansate de limba engleză, scris şi vorbit

SE OFERĂ oportunităţi de carieră şi promovare într-o instituţie modernă, de succes. Dosarele vor fi depuse la sediul instituţiei până la data de 20.08.2003 şi vor cuprinde: cerere de înscriere la concurs semnată de solicitant, copie după diploma (diplomele) de studii superioare, curriculum vitae, copii după specializări relevante pentru concurs.

Informaţii suplimentare se pot obţine la adresa e-mail indicată, la sediul instituţiei, Departamentul Strategie, sau la tel. 234.198, zilnic între orele 8,00-16,00. (3534753)

Mizo Bank
BANCA DE MICROFINANTARE

BUSINESS CREDIT
... este formula de creditare pentru sume de până în 10.000 EUR/USD

INVESTMENT CREDIT
... este formula de creditare pentru sume de până în 200.000 EUR/USD

... ambele produse sunt create pentru:
- societăţi comerciale
- asociaţii familiale
- persoane fizice autorizate cu cel puţin...

... 6 luni (Business Credit), respectiv 9 luni (Investment Credit) de activitate.
... finanţează activităţi de producţie, comerţ sau servicii

Afacerea ta are succes?
Acum poţi să te extinzi pentru că există...

...MIRO BANK – partenerul dezvoltării tale!

Noi îţi finanţăm investiţiile!

Sucursala din Timişoara acordă credite şi clienţilor din Arad şi Hunedoara

(3401731)

Timişoara: Calea Torontalului nr. 1, tel/fax: 0256 224 422, 0256 243 691, e-mail: info.timisoara@mirobank.ro

---

S.C. LIPOMIN S.A. tel/fax 0257-563.093

oferă spre vânzare **APĂ MINERALĂ NATURALĂ, marca LIPOVA**

carbogazoasă şi plată, la sticlă de 1 litru, PET 0,5 l, 1,5 l, 2l
prin punctele de vânzare (desfacere a apei minerale LIPOVA):

1. Arad - Str. I.R. Şirianu nr. 15, persoană de contact: Marcu Jorjeta,	tel. 281.162
2. Arad - Str. Fragilor nr. 6, persoană de contact: Ţigan Gheorghe,	tel. 289.073
3. Arad, str. N. Titulescu bl. 334, ap.19, persoană de contact: Şops Lucreţia,	tel. 0745.500.946
4. Arad - Str. Griviţei nr. 22, persoană de contact: Henegar Aurelia,	tel. 251.170
5. Arad - Str. P. Sporturilor nr.10, bl. 25, ap.39, persoană de contact: Cândea Bujor,	tel. 231.370
6. Arad - Str. Ciocârliei nr. 9, persoană de contact: Bulz Maria,	tel. 286.139
7. Arad - Str. Caransebeş nr. 26, persoană de contact: Roman Maria,	tel. 288.647 sau 288.009
8. Arad - Str. Arinului nr. 36, persoană de contact: Engler Tita,	tel. 287.028
9. Arad - Distribuitor AF Andreea, persoană de contact: Stoica Claudiu,	Bd. Mărăşeşti nr. 33 tel. 232.090,0744.158.620
10. Arad-Distribuitor S.C. Olimp S.R.L., persoană de contact: Meteş Olimp,	Str. Cocorilor nr. 5, bl. B, tel.349.443 sau 0722.423.399
11. Arad - Distribuitor S.C. Eliezer S.R.L., persoană de contact: Chereş Cornel,	Str. O. Goga nr. 16+18, tel. 256.352 (3235818)

PIASTRELLE LUGOJ SRL

Importator direct Italia - Spania
vinde en-gros şi en-detail:

GRESIE pentru interior de la 155.000 LEI/mp.
GRESIE pentru exterior de la 225.000 LEI/mp.
FAIANŢĂ de la 150.000 LEI/mp.
PARCHET MELAMINAT 8 mm trafic intens.
Tapet, tavane false, robinetărie şi accesorii.
TVA inclus.

ARAD,
Cl. Timişorii 50
Tel.: 287 630
Cl.Radnei 198 - 200
Tel.: 0257/ 369 133

IMAGINEA CASEI TALE!

(C.A./2003)

PROGES
pentru amenajări interioare

Str. Dorobanţi nr.55
Tel: 0257-282.021

PARCHET LAMINAT

de la **167.000** lei /mp*

LAMBRIURI LAMINATE, TAVANE POLISTIREN

PROMOŢIA LUNII !

PARCHET CLICK 230.000 lei/mp*

*Preţ fără T.V.A.

(c.196)

Vreţi să cumpăraţi?

Nu aveţi bani?

EURO-CASSA S.R.L.

2.000 → 25.000 EURO

Apartament casă, teren, pământ etc.

6 % comision/an 100 luni durată de rambursare

EURO-CASSA

Telefon: 284.390

ORAR 8⁰⁰-17⁰⁰ B-dul Decebal nr. 2-4, cam. 211.

(S.C. PROIECT)

(2639216)

ATENŢIE!

3 ACCESORII CADOU!**

Siemens A50 **Alcatel 501** **Nokia 3410** **Sony Ericsson T300**

19 $* **29 $*** **54 $*** **99 $***

OFERTA CONNEX - Reducere de 50% la orice tip de abonament până la sfarşitul anului (31 decembrie 2003).
Oferta valabilă până la 31 august 2003.

*Preţurile nu includ TVA şi sunt valabile doar pentru conectare în reţeaua Connex.
**Incarcator Auto, Hands Free, Husa pentru modelele Motorola T190, Nokia 3410 si Sony Ericsson T300.
Incarcator Auto si Husa pentru modelul Alcatel 501(Hands Free incorporat).
In limita stocului disponibil.

(3534760)

CG & GC® Soluţii IT Complete Pentru Biroul Dumneavoastră

DEALER CONNEX

B-dul Revolutiei nr.42, Telefon: 0257.236.565, E-mail: cgarad@cg-gc.ro

www.cg-gc.ro 0722.55.77 99 www.gsm4all.ro

S.C. **FATCOM IMPEX** SRL
Distribuitor de uleiuri minerale industriale şi auto combustibili tip M şi CLU

Angajează

Director zonal

pentru judeţele Arad şi Timiş

CONDIŢII:

- experienţă în domeniu
- carnet de conducere categoria B

CV-urile se trimit la sediul firmei din **Oradea, str. Gen. Magheru nr. 11,** pe tel/fax **0259-434.040**, e-mail **fatcom@rdsor.ro**

Condiţii de salarizare
foarte atractive plus alte avantaje.

Căutăm distribuitori

pentru uleiuri minerale ambalate în flacoane.

(2639229)

S.C. SATLINE S.R.L. TELEFON 251.461, 0744/507.211 SHOW ROOM ARAD, Piata Mihai Viteazul - BL. M7 - PARTER
TÂMPLĂRIE DIN ALUMINIU ŞI P.V.C. NOU! RATE / 5 ani AVANS 0
CU GEAM TERMOPAN; PROFILE PVC TROCAL Germania; PROFILE ALUMINIU Grecia (c.80)

sto MATERIALE FINISAJ IMPORT GERMANIA >BENICOM sto sto
Arad, str. Petru Rareş nr. 82 (Grădiştе); Tel/Fax: 0257-218.868
Vă oferă
cele mai bune produse
de fabricatie si import Germania, Italia, Spania
la cele mai avantajoase preturi
* Produse finisaj interior, exterior
- grunduri, gleturi
- vopsele lavabile 1200 de nuante pentru interior si fatade
- materiale decorative structurate interior si fatade
- sistem de termoizolatie
- pardoseli industriale
* Podele laminate trafic intens KL32 cu rezistentă termică
* Gresie, faiantă
sto construieste constient
Calitatea contează! (2839093)

S.C. BLACK SEA SUPPLIERS SRL
Str. Ursului 21, tel. 271.052, 275.600
Importator direct
vinde din stoc
■ Centrale termice IMMERGAS
Numărul 1 în Italia, acum şi în România!
tiraj forţat . EOLO STAR 19.400.000 LEI
EOLO MINI 21.000.000 LEI
■ Centrale termice BIASI
tiraj forţat 20.500.000 lei
tiraj natural 18.300.000 lei
■ Aer condiţionat AUCMA
9000 BTU 11.000.000 lei
12.000 BTU 12.000.000 lei
cu montaj inclus, în limita traseului de 3 m
■ Cazan combustibil solid VIADRUS
20 KW 20.600.000 lei
25 KW 22.750.000 lei
30 KW 24.900.000 lei
35 KW 27.000.000 lei
40 KW 29.100.000 lei
45 KW 31.300.000 lei
50 KW 33.400.000 lei
ŢEAVĂ şi FITINGURI multistrat, fitinguri cupru, aer condiţionat, baterii, ţevi negre şi zincate, profile pătrate şi rectangulare, robineţi, pompe, hidrofoare. (C.A./2003)

ALTEX
Mult confort, puţin efort!
angajează
personal vânzări: şef magazin, şef tură, gestionar
Condiţii:
● absolvent studii superioare/medii;
● cunoştinţe de operare PC;
● domiciliul în Arad.
Acte necesare:
● curriculum vitae;
● copii acte studii;
● scrisoare de intenţie
FIRMA OFERĂ
pachet salarial avantajos şi posibilitatea de a promova în interiorul firmei.
Înscrierile se fac la sediul firmei, prin poştă: Oradea, str. Borsului 40, prin fax: 0259/435.518 sau prin e-mail la office@oradea.altex.ro (3534741)

Camera de Comerţ Arad
Organizează următoarele cursuri:
■ Contabilitate şi aplicaţii pe calculator în conformitate cu reglementările contabile actuale, armonizate cu directivele europene
■ Operator calculator (iniţiere Windows, Word)
■ Utilizare Word
■ Utilizare Excel
■ Iniţiere în utilizarea calculatorului pentru copii
■ Iniţiere în activitatea de resurse umane
■ Limbi străine (engleză, italiană, franceză, germană, spaniolă)
■ Declarant vamal
Informaţii suplimentare la sediul CCIA Arad, str. Cloşca nr. 5, camera 31, etajul 2, tel: 20.88.07; 20.88.08 (C. 43.2003)

(c.652) MB ARAD, STR. CAIUS IACOB BL.R FOSTUL Mag. CĂMINUL (lângă BANC POST)
TÂMPLĂRIE PVC CU GEAM TERMOPAN CALITATE GERMANĂ GEALAN Fenster-Systeme
[RATE până la 5 ani avans zero]
Cel mai bun! Cel mai ieftin!
Tel: 0257-213.145, 0788.391.769, 0788.391.770, 0722.528.185

CORAURA Telefon : 270525
CORAURA Telefon : 270525
Rate fixe
avantaje
·perioada maximă 3 ani
·fără girant
·avans 0%
·rate mici dobândă mică
instalare gratuită
Transport GRATUIT în tot judeţul (c.15/2003)

AMA GRUP INTERNATIONAL
!! CELE MAI MICI PRETURI !!
anvelope radiale GOOD YEAR şi SAVA
(TURISME, CAMIONETE, CAMIOANE)
toata gama de anvelope DANUBIANA
6.990.000 lei
ANVELOPA TRACTOR SPATE (14.00 - 38/8PR) (C.A./2003)
telefon: 0257.270.262
Arad, str. Câmpul Liniştii, nr. 1 (fost TOFAN GRUP)

cea mai modernă reprezentanţă DACIA

drive test
service auto în garanţie şi post garanţie
pentru autoturisme nou cumparate de la orice dealer Dacia din România
montăm şi suprastructuri
SC VERBIŢĂ SRL
noi suntem doctorii maşinii dumneavoastră
Calea Aurel Vlaicu nr.282, tel: 22 70 56 (C.A.380/2003)

WEST BANK S.A.
ARAD, B-dul Revoluției nr. 88
TELEFON: 284.888; FAX: 285.202
WESTERN UNION TRANSFER DE BANI ®
Cel mai rapid mod de a primi bani din toată lumea

ADEVĂRUL
Cotidian independent Arad

ASTRA VAGOANE CĂLĂTORI
Singurul producător de confort din domeniu
Str. Petru Rareș 1-3
Tel: 233.651 Fax: 258.168
e-mail: astra.calatori@astrac.rdsar.ro

Anul XV, nr. 3986 | 16 pagini | JOI 14 AUGUST 2003 | 5.000 lei
adevarul@arad.ro; adv.pub@arad.ro | http://adevarul.arad.ro
Publicație auditată de BRAT | Tiraj mediu zilnic vândut: 30 531

Presiuni

Doru Sava

În vacanță, la mare, la soare, premierul și-a mai exprimat încă o dată părerea de rău. „Dacă am fi avut alegeri anticipate anul acesta, anul următor ne-am fi putut concentra mai mult pe reforme." Sigur, pe noi nu ne-a întrebat nimeni, așa că trebuie să ne mulțumim cu ce avem. N-am avut alegeri anticipate, dar avem o campanie electorală anticipată. Și o reformă economică amânată până în ceasul al 12-lea. Ceasul va bate într-adevăr la anul, când trebuie încheiate negocierile cu UE. După aceea, negocierile vor fi mult mai complicate. Problemele ce, inevitabil, vor apărea ca urmare a integrării primelor zece țări, va genera o rezistență din partea membrilor uniunii. Peste acestea se vor suprapune presiunile din partea unui grup mare de state care vor dori să intre în UE, în special fostele republici iugoslave. Așa încât, spre deosebire de președinte, tăcut ca o lebădă, după seria epuizantă de gafe pe care le-a produs în ultima vreme, Adrian Năstase - are toate motivele să fie îngrijorat. Cu atât mai mult cu cât cursul guvernului proaspăt remaniat este tot mai jos. În ton cu țara, mai slabă de la o zi la alta, PSD a mai pierdut un procent. În semn de pocăință, Agathon le-a și recomandat membrilor de partid să nu mai poarte în public bijuterii, „ghiuluri, bărțări și lanțuri groase de aur, ca de câine" fiindcă mâine-poimâine vine campania electorală, om la om, și-i agasează pe sărăntoci. Că vilele, merțanele, termpoanele și conturile nu-s la vedere. Da' există. Conform cercetării sociologice întreprinse pe baza sondajului de opinie CURS, românii cred că țara se îndreaptă într-o direcție greșită, încrederea în capacitatea actualului guvern de a gestiona scăzând semnificativ.

De altfel, jumătate din români spun că trăiesc mai prost decât anul trecut. Dar nu toți. Juna fiică a lui Dan Iosif și-a cumpărat o carieră de caolin. Ceva mai coaptă, Hildegard Puwak și-a dotat firmele de familie cu fonduri PHARE, un alt senator PSD a reșit să cumpere din cei doar 50.000 de dolari declarați o fabrică de-un milion. Iată de ce cred oamenii că lupta anticorupție îi vizează mai mult pe cei ce nu sunt la putere. Ceea ce, paradoxal, are chiar o latură pozitivă. Ca să-i știm pe corupții de azi trebuie să ajungă la putere cercetații de acum. Că, sincer, reîncălzirea ciorbei din „dosarul Flota" nu mai convinge pe nimeni.

(Continuare în pagina 5)

Ceferiștii arădeni trăiesc cu teama disponibilizării

Peste puțin timp trenurile ar putea gara în depouri

Conform negocierilor dintre Guvern și Fondul Monetar Internațional, în următoarele luni ar urma o disponibilizare masivă în CFR, ce ar afecta toate regionalele din țară. Sindicatele din CFR au anunțat că dacă Guvernul nu renunță la cerința FMI de disponibilizare a 19.000 de ceferiști vor declanșa greva generală. Ieri, la București, a început perioada de negocieri; timp de 45 de zile (câte prevede Codul Muncii înainte de orice disponibilizare colectivă) sindicaliștii vor avea întâlniri cu membrii Guvernului, în special cu cei ai Ministerului Transporturilor.

Sindicaliștii arădeni din unitățile CFR (mecanici de locomotivă, depou, comercial) nu știu cum va afecta această măsură sistemul feroviar arădean. Cert este că printre angajați plutește o atmosferă tensionată; fiecare se teme că își poate pierde locul de muncă, chiar dacă va primi plăți compensatorii, acordate în funcție de vechime.

Aflat în capitală, liderul Sindicatului CFR Solidaritatea - Arad, Ionel Socaciu, ne-a declarat că, deocamdată, în ceea ce privește județul Arad, nu se cunoaște numărul persoanelor ce urmează a fi disponibilizate. „Aici la București se analizează situația. Cifrele vor varia de la regională la regională, de la o activitate la alta", spune Socaciu.

Potrivit Ordonanței 8/2003, ceferiștii disponibilizați vor primi plăți compensarorii în funcție de vechimea în muncă.

G. Knap

Promisiunile prefectului Dan Ungureanu

La Luncșoara se retrocedează pădurile

Ieri dimineață, la ora 10,00, președintele composesoratului Luncșoara, Aurel Cotocea, din comuna Hălmăgel, împreună cu alți doi membri ai consiliului de administrație ai composesoratului: Gheorghe Lucaci, respectiv Florin Gancea, au intrat în greva foamei. Motivul? Retrocedarea celor 1544 de hectare de pădure, pe care le dețin pe acte 163 de familii din Luncșoara.

„Vom sta aici, chiar dacă vom muri de foame..."

După cum declară **Aurel Cotocea**, de cinci ani se luptă pentru drepturile care li se cuvin. Cu toate că, în urmă cu trei ani, actele pentru pădure au fost validate de către comisia județeană și cea locală de fond funciar, până acum nu au reușit să obțină nimic. **„Avem sentință definitivă și irevocabilă pentru întreaga suprafață de pădure, dar nu s-a rezolvat nimic. Prefectul a validat actele, dar primarul nu vrea să ne dea pădurea. Chiar dacă o să murim de foame, vom sta aici până când se va găsi o soluție la problema noastră. Și mîine (n.n. azi) vor mai veni la Arad și cele 163 de familii de proprietari, care ni se vor alătura...", spune Aurel Cotocea. Florin Gancea** declară că, dacă pădurea nu le va fi retrocedată până la iarnă, localnicii Luncșoarei vor muri de frig pentru că nu au de unde să-și procure lemne pentru încălzire: **„Cade pădurea pe noi și nu avem de unde să luăm lemne.**

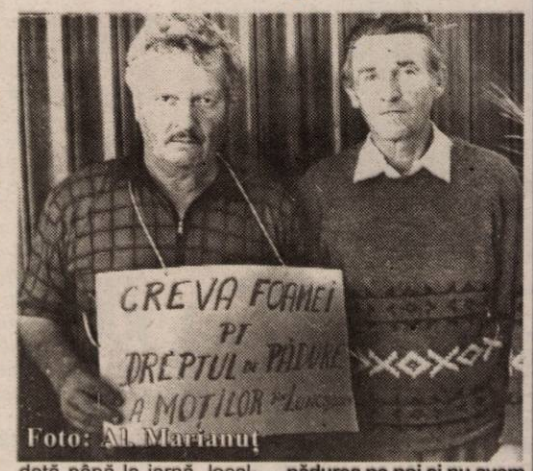

Foto: Al. Marianuț

Nadia Bodran

(Continuare în pag. 6)

În acest număr

Social-democrația de ocazie *Pag. 5*

Rezultatele unui sondaj CURS *Pag. 4*

Proconsul în concert la Arad *Pag. 3*

Ieri, în Cupa României la fotbal *Pag. 10*

Astăzi, Tribunalul Arad va decide

Medințu poate fi judecat în libertate

După cum ne-a informat **Petru Balaș**, președintele Tribunalului Arad, urmează ca astăzi să intre pe rol cauza omului de afaceri arădean **George Medințu**. Deși inițial se anunțase că procesul va începe ieri, magistrații arădeni spun că acest lucru nu s-a putut întâmpla deoarece în 13 august 2003, **Medințu** a fost judecat într-o altă cauză la Tribunalul Municipiului București.

Potrivit magistraților arădeni, astăzi, în camera de consiliu se vor analiza măsurile preventive luate împotriva lui **G. Medințu**, urmând ca după aceea pronunțarea să se facă în cadrul unei ședințe publice. Practic, astăzi, instanța va decide judecarea sau nu în libertate a omului de afaceri arădean.

Fostul vicepreședinte al PSD Arad, **G. Medințu** a fost trimis în judecată luni, 11 august 2003, împreună cu alți 13 inculpați, pentru comiterea mai multor infracțiuni soldate cu obținerea ilegală a unor credite în valoare de peste două mii de miliarde de lei.

Surse din cadrul Parchetului Național Anticorupție (PNA) spun că procurorii au probat creearea unui mecanism financiar realizat prin emiterea fără temei a unor file CEC și bilete la ordin, care au fost utilizate drept garanție pentru obținerea de credite bancare.

C. Trif

PARKTRONIC
Cel mai modern sistem de parcare din România
Atentie la utilizarea cardurilor de parcare:
- nu indepartati cardul din aparat pana cand aparatul nu afiseaza mesajul "Ridicati cardul"
- nu lasati cardul de parcare pe bordul masinii, deoarece caldura solara deterioreaza cardul
- pastrati cardul fara a-l indoi sau gauri, deoarece aceste actiuni pot duce la defectarea acestuia
TELVERDE GRATUIT
08008.09009
(c. 539)

FOX
Str. Andrei Șaguna 133
Hidrofor - stropitoare
Pompe - motocultoare
Mașini tuns iarbă
RATE
Tel: 281.492 280.389

ALGLASS Grafica
FIRME ȘI RECLAME, PANOURI PUBLICITARE, LITERE VOLUMETRICE
COPERTINE ȘI BANNERE
NOU! JALUZELE VERTICALE SI ORIZONTALE
Str. Andrei Saguna nr. 26-28
Tel: 0257-270.171 0721.269.708

Meditația zilei

Când Dumnezeu își așează comoara Lui pe tine, nimic nu te va clinti.

Calendar

✎ Astăzi, Soarele răsare la ora 5 și 53 de minute și apune la ora 20 și 31 de minute.

✎ Au trecut 220 zile din acest an. Au mai rămas 143 de zile până în 2004.

✎ **Praznicul zilei: Biserica ortodoxă:** Înaintepraznuirea Maicii Domnului. **Biserica greco-catolică:** Înainteserbarea Adormirii Maicii Domnului **Biserica romano-catolică:** Sf Maximilian.

A venit barza!

La Arad: Todea Maximilian, Bolgovici Diana, Braițiu Cristina Filip, Cusursuz Naomi, Mitran Emanuel Alexandru.

La Ineu: Ana Cătălin, Boroș Sarai, Jurj Paul Cristian.

„Adevărul" vă ascultă

La telefonul dimineții, 280944, între orele 9,00-12,00

☎ **Carte de identitate găsită.** În apropierea Redacției „Adevărul" a fost găsită o carte de identitate pe numele Boar Sebastian-Szilvester, domiciliat în Arad, str. M. Eminescu, nr. 54. Actul poate fi ridicat de la Biroul Sesizări și Reclamații al ziarului „Adevărul".

☎ **O întrebare bună...** Dl. Boancă Aurel din Arad dorește să-l întrebe prin intermediul nostru pe administratorul din P-ța Catedralei, Marcel Chișcan, membru marcant al PNȚCD, dacă programul „Ne pasă" se aplică și în piața amintită. Puțin probabil, deoarece locul e împânzit de bișnițarii care cumpără produsele și tot ei sunt cei care fac prețurile. În plus, nici murdăria din piață nu arată că ar fi cineva care să-i pese, ne a transmis dl. Boancă.

☎ **Debandadă.** Tot la capitolul „ (nu) ne pasă" poate fi trecută în opinia d-lui D. Vlăsceanu și problema găsirii unui spațiu pentru Agenția CFR, care a trebuit să părăsească imobilul unde se afla: „Chiar nu poate să facă nimic statul? D-le, eu cred că nu-i interesează decât să i-a banul de pe noi", a încheiat printre lacrimi, domnia sa.

Redactor de serviciu, D. R.

La telefonul după-amiezii, 280944, între orele 15,00-18,00

Noi, pe când?! Mai mulți pensionari de boală din municipiul Arad ne-au sunat la redacție, dacă nu revoltați, cel puțin invidioși pe vecinii lor care s-au pensionat pentru limită de vârstă: „Ieri, a început distribuirea gratuităților pentru pensionarii la limită de vârstă. Din 15 septembrie 2003, ei circulă gratis, cu tramvaiul. Pe când va veni și rândul nostru?", se întrebau, și pe bună dretpate, cititorii noștri.

Redactor de serviciu N. O.

Meteo

Vremea va fi în general frumoasă, dar ușor instabilă. Cerul va fi variabil, cu înnorări temporare după-amiaza, preponderent în zonele de deal și munte, iar spre dimineață în vestul Banatului, când izolat sunt posibile averse slabe de ploaie însoțite de descărcări electrice. Vântul va sufla slab la moderat din sector vestic.

Temperaturi minime: 14 la 17°C.
Temperaturi maxime: 31 la 34°C.

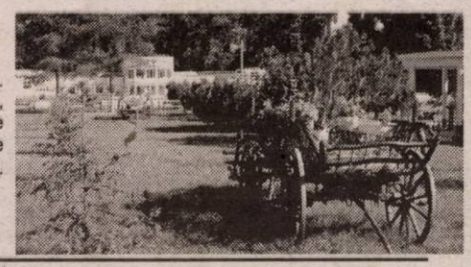

Comenzi taxi

☎ ALFA PLUS - 349.349; 256.222
☎ TAXI ALFA - 22.88.88; 25.25.26; 0723.200.301; 0745-50.60.70
☎ TAXI ARAD - 244.244; 274.444; 0722755440
☎ DIESEL STAR - 212.222; 0722.361.011; 0745.645.645
☎ EUROPA - 275.555; 0723.677.555; 0744.828.163
☎ FAVORIT - 280.000; 281.111; 0740083333; 0742409992
☎ GETAX - 280.705; 280.100; 280.548
☎ MIRCO MILI - 230.530; 230.730

Rețeta zilei

Roșii cu vinete la cuptor

Se taie rondele trei vinete potrivite, se sărează și se lasă o oră într-un castron. Între timp se taie roșiile felii subțiri și se scot semințele. Se curăță o căpățână mare de usturoi și se taie felii subțiri. Roșiile și vinetele se pun într-o tavă cu ulei, iar între ele se așează usturoiul. Pe deasupra se presară cimbru apoi vasul se pune la cuptor 40 de minute. Se consumă după ce se răcesc.

Horoscop

Joi, 14 august 2003

Berbec (21.03-20.04). Sunteți îndemnat de către astre să priviți cu mai multă încredere spre viitor. Acest lucru vă poate ajuta să cunoașteți o persoană adorabilă.

Taur (21.04-20.05). Veți avea un succes neașteptat pe plan profesional. Dacă veți fi prudenți, cu siguranță vi se vor îndeplini și alte dorințe.

Gemeni (21.05-20.06). Persoanele născute în această zodie vor fi atrase de bărbați sau femei cărora până acum nu le acordau nici o atenție.

Rac (21.06.-22.07). Aveți foarte multe lucruri de dus la capăt și este vorba în special de rezolvarea unor probleme legate de acte oficiale.

Leu (23.07-22.08). Cea mai bună soluție pentru aplanarea conflictelor este să organizați o mică petrecere acasă sau să ieșiți la o cină romantică.

Fecioara (23.08-22.09). Este necesară o analiză a vieții din ultima perioadă pentru că rutina vă împiedică să vă folosiți adevăratele calități.

Balanța (23.09-22.10) Sentimentele și emoțiile dvs. se vor dovedi aliați de nădejde. Nu ezitați să cereți sprijinul unui amic.

Scorpion (23.10-21.11). Un sfat pe care ar trebui să-l folosiți necondiționat este să vă folosiți la maxim imaginația în rezolvarea unor probleme privind cariera.

Săgetător (22.11-21.12). Ziua poate fi plină de bucurii și de momente fericite: întâlniri romantice, cine în doi și vești bune.

Capricorn (22.12-19.01). Impresionați în aceste zile prin puterea de muncă și capacitatea de concentrare, dar nu este cazul să fiți arogant.

Vărsător (20.01-20.02). Comunicarea cu persoana iubită este puternică, iar nativul acestei zodii se simte încrezător în forțele proprii.

Peștii (21.02-20.03). O persoană apărută ca din senin va juca un rol important în viața dvs. în aceste zile.

În atenția pensionarilor

Liga Județeană a Pensionarilor Arad invită toate persoanele de vârsta a treia la sediul de pe Bulevardul Revoluției, nr. 74, zilnic între orele 9,00-13,00, pentru a primi informații legate de transportul gratuit cu tramvaiul. Concomitent se pot face înscrieri la casa de Ajutor Reciproc „Solidaritatea" Arad a Ligii Județene a Pensionarilor.

Utilitare

PRIMĂRIA MUNICIPIULUI

Program de relații cu publicul (camera 5) luni-miercuri-vineri între orele 8-12; marți-joi între orele 8-12; 15-17 - tel. 284.744 tel. centrală 281.850.

PIEȚE, TÂRGURI

Azi este zi de piață agroalimentară la Curtici, Sebiș, Bata Cermei, Zădăreni, Ghioroc, Săvârșin, Secusigiu, Sântana Târnova, Zăbrani, Zerind. Tot astăzi au loc târguri săptămânale la Curtici, Sebiș, Cermei, Săvârșin, Secusigiu, Zerind.

Mâine, vineri, se desfășoară târguri săptămânale la Ineu Șepreuș, Șimand.

FARMACII DE SERVICIU

Farmacia **REMEDIUM** Arad, B-dul Revoluției nr. 52-54 Program luni-vineri: 7,30-20,00; sâmbătă 8,00-14,00 Telefon 233195. Eliberează medicamente compensate și gratuite.

Farmacia **„OMNIAFARM"**, Calea Aurel Vlaicu, Bl. Z28 cu program zilnic de la orele 8,00-22,00. Telefon 271724. Eliberează rețete gratuite și compensate.

Farmacia **LIBRO PHARMA NON STOP** Calea Aurel Vlaicu 60-68 (lângă stadionul (UTA) telefon 212.992 Eliberează medicamente compensate și gratuite.

Farmacia **TEAHAFARM**, Bd-ul Revoluției nr. 65 Program: luni-vineri 8-21, sâmbătă 9-13. Telefon 254.587. Eliberează medicamente compensate și gratuite.

Farmacia **ELPIS PHARM** Micălaca, zona Piața Soarelui, str. Voinicilor, colț cu str. Păsunii, Bl. 193, sc A, parter. Program: luni-vineri 8-20, sâmbătă 8,30-14. Te 259.619.

URGENȚE STOMATOLOGICE

Cabinetul de pe str. Crișan (în spate la Gionelli) ar program non-stop. Telefon: 253794. Cabinetul din B dul Revoluției nr. 62, ap. 17. Zilnic: conform orarului (robot p telefon); sâmbătă între 9-14. Telefon: 256.665.

Cabinetul Stomatologic din Calea Victoriei nr. 7 A as gură zilnic urgențe, inclusiv sâmbăta, între orele 10-15 Telefon 095.565.622.

Cabinetul stomatologic din B-dul Revoluției nr. 95, eta jul I, asigură urgențe, zilnic între orele 8-14, telefo 282184.

Cabinetul Stomatologic din str. Crișan nr. 6 (vizavi d Complexul Stomatologic) asigură urgențe stomatolo gice. Luni-Joi: 13,30-19,00; Vineri: 9,00-15,00. Tel. 338.101.

Cabinetul Stomatologic din str. Românului nr. 4 (lâng antichitățile de pe colț cu Meținau) asigură zilni urgențe stomatologice între orele 9-13; 15 - 20. Telefo 0744/752.020; 0723/013.704.

DISPENSAR VETERINAR

Dispensarul veterinar din Aradul Nou efectuează zilnic orele 8-16 (sâmbăta 8-12) exa-men trichineloscopic, castrar porcine, ecornarea viteilor, însămânțări artificiale. Telefo 287.298.

CITIRE APOMETRE

Joi, 14 august: Bl. Pasaj 40-48, Bl. Imașului, Bl. 151-20 Micălaca, I. Lengyel, A. Endre, Voinicilor, Ciobanului, Dreptăți Frăției, Stânjenel, B.I. Deleanu, P-ța Carpați, Z. Moricz Bradului, Zmeurei, Lucreția, Rahovei, Tismana, S. Bocu, Ghe Groza, Slatinei, Dâmboviței, Oborului, Gloriei, Suceava Lăcrimioarelor, I. Fluieraș, I. Felea, Ciorogariu cu soț, Oitu fără soț, Remus, Mărgăritar, Zrenjanin, Triumfului, Labirin Teiului, M. Stănescu, C. Coposu.

ÎNTRERUPERI CURENT

Joi, 14 august: Micălaca Bl. 121, Imașului Bl. 5 (8-15 Griviței, Izlazului, Liviu Rebreanu, Ioan Rațiu, Episco Ciorogariu (p) (8-16); Bagdazar, Armoniei, Ogorului, Viilo Petuniei, Pinului, Coltișor, Merișor, Molidului, S.C. Rusco SRI S.C. RB PROD, S.C. ELEMENTS, Ady Endre, Iosif Lengye Constituției, CIMVEST - str. Armoniei (8,30-14,30).

Vineri, 15 august: Micălaca Bl. 120 (8-15); Insula III Mureș. Restaurantul Zori de zi - Pădurea Ceala (8,30-14,30).

ADMINISTRAȚIA FINANȚELOR PUBLICE

Administrația Finanțelor Publice a municipiului Arad Asistență contribuabili (impozitul pe venitul global) - telefo 280633, 280733, int. 198 (persoane fizice) și 125 (persoan juridice) între orele 8,00-12,00. Informații suplimentare www.finantearad.ro

TELEFON DE URGENȚĂ LA POLIȚIE: 955

Noul număr de centrală telefonică al I. J. P. (Inspectorat Județean de Poliție) Arad: 207.100.

PROTECȚIA CONSUMATORULUI

B-dul Revoluției, nr. 50. Telefon: 257049.

GARDA FINANCIARĂ

B-dul Revoluției nr. 79, telefon: 281119.

INSPECTORATUL TERITORIAL DE MUNCĂ ARAD

Str. Episcopiei nr. 11-13, tel.: 211762, 211862, 257251.

ADEVĂRUL
COTIDIAN INDEPENDENT ARAD
Editor: S.C. ADEVĂRUL Arad S.R.L.
COD FISCAL R 1681938 ● COD SICOMEX 19.604
● CERTIFICAT J 02/1886/31X1991 ● COD SIRUES 020956601 ● ISSN 1220-7489

Redacția și administrația: 2900 Arad, Bd. Revoluției nr. 81. Telefoane: SECRETARIAT - 281802, fax 280655, 280625; ADMINISTRAȚIE - CONTABILITATE - 281797; MICA PUBLICITATE - 210775; MAREA PUBLICITATE - 280904; CLUBUL PRESEI - 280989.

Consiliul de administrație: președinte - MIRCEA DORGOȘAN, telefon 281802, 280625; vicepreședinte - MIRCEA CONTRAȘ, telefon 281802, 280625; membri: LIZICA MIHUȚ, telefon 280070, ȘTEFAN TABUIA, telefon 280854, MIRCEA ȚÎȘCĂ, telefon 280904.

Colegiul de redacție: ȘTEFAN TABUIA (redactor-șef), telefon 280854; MARCEL CANCIU (șef secție foto), telefon 281701; ALEXANDRU CHEBELEU (șef secție sport), telefon 281701; GABRIELA GROZA (secretar general de redacție), telefon 280854; VASILE FILIP (șef secție cultură-învățământ-tineret), telefon 281855; 280003; IOAN IERCAN (șef secție politică), telefon 280943; DORU SAVA (șef secție social-economic), telefon 281738; NICOLAE OPREAN (șef secție actualități), telefon 281855; 280003; MIRCEA ȚÎȘCĂ (șef secție publicitate și difuzarea presei), telefon 280904; MIRCEA DORGOȘAN (președinte al Consiliului de administrație), telefon 281802, 280625.

Tiparul executat la Imprimeria S.C. MEDIAGRAF S.A. ARAD, str. Feleacului F.N., telefon 250902, fax 250920.

„Adevărul" poate fi citit și pe Internet la adresa http://adevarul.arad.ro

CURȘUL VALUTAR

VALORI ÎNREGISTRATE IERI, 13 AUGUST 2003

Denumirea valutei	BNR	BCR		BRD		Banca Transilvania.		Banca Românească		Banca Romexterra	
		C	V	C	V	C	V	C	V	C	V
Euro	37305	36950	37450	36870	37320	36500	37400	37050	37450	36910	3751
Dolar S.U.A.	33159	32500	33100	32720	33230	32200	33000	32886	33350	32580	3318
Forint	144	136	150	138	146	137	145	-	-	139	14

La Radna

Programul de Sărbătoarea Adormirii Maicii Domnului

Joi, 14 august 2003

- **ora 17,00** Sf. Liturghie în limba maghiară
- **ora 18,00** Sf. Liturghie în limba croată
- **ora 19,00** Sf. Liturghie în limba română
- **ora 20,00** Rugăciunea Sf. Rozariu (în patru limbi)
  Litania lauretană (în 4 limbi)
  Procesiune cu sfânta icoană

Vineri, 15 august 2003

- **ora 6,30** Sf. Liturghie în limba bulgară (dacă este necesar)
- **ora 7,00** Sf. Liturghie în limba croată
- **ora 8,30** Sf. Liturghie în limba maghiară
- **ora 9,30** Sf. Liturghie în limba germană+limba maghiară
- **ora 11,00** Sf. Liturghie pontificală a **Msgr. Martin Roos** - episcop de Timișoara, urmată de procesiune cu preasfințitul sacrament
  Execuția muzicală: Corul din Recaș
- **ora 13,00** Sf. Liturghie romano-catolică în limba română
- **ora 14,00** Sf. Liturghie greco-catolică celebrată de **Msgr. Mesian** - episcop de Lugoj

Proconsul - în concert la Arad

Prezenți la Arad pentru a susține un spectacol la Casa de Cultură a Municipiului, în cadrul unui turneu de concerte prin cele mai importante orașe din țară, trupa „Proconsul" a organizat, ieri, în incinta discotecii Lake Grove o conferință de presă. Membrii formației - **Bogdan „Bodo" Marin, Dragoș Dinca, Robert Anghelescu, Florin Barbu** și **Valentin Petricenco** - au oferit câteva detalii despre turneul, care se apropie de final și despre noul album „10 Povești", care a fost lansat în data de 1 iulie 2003. Turneul s-a desfășurat în 12 orașe. A început în Constanța în data de 16 iulie și se va finaliza astăzi, 14 august, în Craiova. Albumul este cel de-al treilea lansat de Proconsul și este rezultatul a mai bine de șase luni de muncă în studio. Stilul adoptat este mai matur și mai cizelat, în tendințele muzicii rock actuale, dar rămâne foarte aproape de stilul care i-a consacrat adică: **„Muzică simplă, curată, care ajunge la inima oricui..."**, declară membrii trupei.

Componenții formației Proconsul spun că acest album a fost creat în intenția de schimba starea de spirit a celor care îl ascultă, să îi facă să zâmbească și să împărtășească zâmbetul și altora. „10 Povești" continuă în aceeași manieră sentimentală și sensibilă pe care a impus-o și albumul anterior „Mi-ai luat inima". Materialul conține 10 piese și toate textele sunt compuse de solistul formației - Bodo.

Nadia Bodran

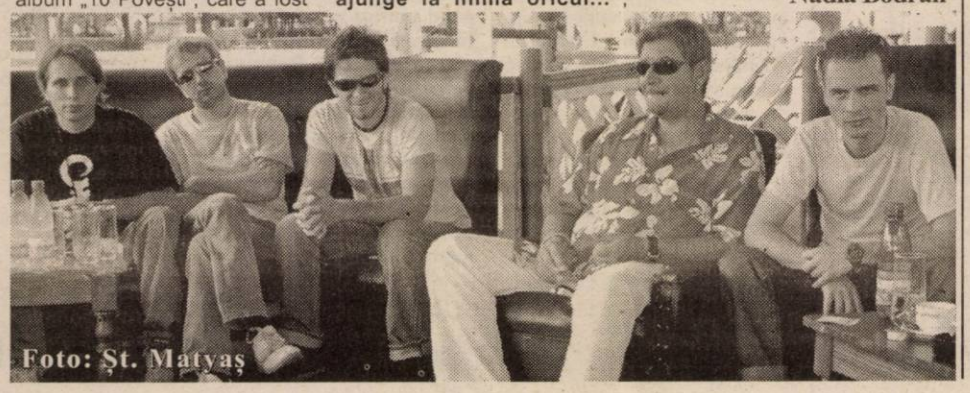

Foto: Șt. Matyaș

Pe șosele

Agenții de poliție rutieră au controlat în ultimele 24 de ore, un număr de 1.350 autovehicule, au soluționat patru tarhponări, au aplicat 322 sancțiuni contravenționale pentru încălcarea regulilor de circulație, în valoare de 85.850.000 lei, din care 111 pentru depășirea regimului legal de viteză. De asemenea, în cadrul unor acțiuni organizate pentru prevenirea accidentelor rutiere produse din vina pietonilor, au fost sancționați 119 pietoni care au încălcat regulile de circulație pe drumurile publice. Au fost reținute opt certificate de înmatriculare pentru defecțiuni tehnice, preschimbare ori transcriere ca urmare a schimbării proprietarului și patru permise de conducere, în vederea suspendării exercițiului dreptului de a conduce.

Cronica măruntă

● Serviciul Județean de Ambulanță a solicitat Primăriei Pecica suma de 17,5 Euro pe oră pentru „asta pe aproape" în timpul desfășurării **„Praznicului de pită nouă"**, manifestare care va avea loc în acest sfârșit de săptămână. La primirea unei asemenea vești, viceprimarul de Pecica, **Stefan Nagy,** era să cheme imediat Salvarea, că l-a luat cu amețeli. Noroc că omu-i tare de inimă!

● Chiar dacă vara e pe trecute, primarul Bârzavei, Adinel Popovici, s-a gândit să amplaseze o fântână arteziană cu un design modern drept în centrul localității, între cele două monumente istorice. O fi urmat exemplul autorităților arădene, care de ceva timp sunt foarte preocupate de situația fântânilor din oraș?

● La 42 de ani, un mitic s-a crezut capitalist și la propriu, și la figurat, (deh, stă în Capitală), așa că a venit în Arad, doar a auzit el că ardelenii sunt oameni de cuvânt, care lesne pot fi duși de nas de vrăjeala de Buftea pe care Virgil Vârgălui a învățat-o înainte de a ști să scrie „Ana are mere"! Țeparul, de profesie administrator (sic!) la S. C. LAVY 95 COM SRL, a achiziționat marfă de la un sereleu arădean, în valoare de 25 de milioane de lei, evident, fără a avea nici un chior în cont.

● Milogii care au împânzit Aradul nu se liniștesc, cu toate că nu există săptămână în care să nu primească cel puțin câte un milion de lei amendă. După un scurt calcul, reiese că „umilii" care apelează la mila publică plătesc în jur de 4-5 milioane de lei amendă. Dacă socotim că le mai rămâne cel puțin dublu în căciulă, reiese că un cerșetor „cinstit" câștigă în jur de zece milioane de lei pe lună. Adică, patru salarii minime pe economie ori 20 (douăzeci) de pensii maxime de colectiviști!

Sub licența Maschio-Gaspardo

Subansamblele produse la Chișineu Criș au luat drumul Italiei

Secția de la Chișineu Criș a grupului de firme italian **Maschio-Gaspardo-Terranova,** producătoare de utilaje pentru prelucrarea terenurilor agricole, a livrat recent în Italia, primul camion cu subansamble produse în orașul arădean.

La acest eveniment a fost prezentă și dr. Paola Candiotto, primarul comunei Campodarsego, provincia Padova, locul de baștină al puternicului concern italian. De altfel, prin hotărârea nr. 50 a Consiliului Local Chișineu Criș, s-a aprobat înfrățirea celor două comunități.

Cu acest prilej, primarul **Gheorghe Burdan** le-a prezentat oaspeților italieni noul obiectiv de investiții și s-au pus bazele unei colaborări avantajoase pentru cele două localități.

„Despre firma italiană, care domină piața mondială pe segmentul utilajelor agricole, trebuie spus că intenționează să-și extindă activitatea în orașul nostru. În acest moment există 60 de angajați, dar numărul personalului se va dubla în cel mai scurt timp, după cele spuse de către Mirco Maschio, care se ocupă de afacerile din România ale tatălui său, Egidio Maschio", ne-a declarat primarul **Gheorghe Burdan.**

Sorina Ambruș

Oaspeți din Grecia, la Bârzava

La Bârzava există de mai multă vreme un ansamblu folcloric al Căminului Cultural, format din 40 de copii, elevi în clasele I - VIII, care sunt îndrumați de Mariana Grozescu - directoarea Casei de Cultură, Petru Leric - directorul școlii, Voichița Strengariu și Ion Lupuț - învățători și de părintele Gheorghe Bândea.

În urmă cu un an, ansamblul din Bârzava împreună cu cel din Făget au susținut un spectacol în Grecia. Ieri, a venit rândul românilor să fie gazde pentru ansamblul din Atena, care a pregătit un spectacol de cântec, dans și voie bună.

Oaspeții au fost invitați apoi la o masă întinsă cu mâncare tradițională, pe Valea Monorăștiei. Ieșirea la iarbă verde a fost organizată cu sprijinul Primăriei.

Leila Buțiu

Studenți pe șantiere arheologice

În perioada 4 august - 10 septembrie 2003, un grup de studenți ai **Facultății de Științe Umanist - Creștine**, de la secțiile de *istorie - jurnalism* și *istorie - limba engleză*, participă la un ambițios proiect european de cercetare științifică, inițiat de Universitatea de Vest „Vasile Goldiș": reconstituirea unor elemente reprezentative din Cultura arheologică Cucuteni (locuințe, unelte, ceramică, tehnici agricole ...), prin metodele arheologiei experimentale. Ne aflăm în fața unei direcții noi în cercetarea preistorică din România, care își propune să valorifice, elementele esențiale ale unei vechi civilizații. În acest fel generațiile actuale vor putea intra în contact direct, cu o civilizație autohtonă veche de peste 5 milenii.

Această colaborare - ne transmite lector dr. MARIUS GREC - este rodul bunelor relații care s-au stabilit între cele două universități, între facultățile de istorie din Iași și Arad, în special. Participarea la acest experiment este internațională, având în vedere importanța Culturii Cucuteni pentru arealul cultural preistoric central / sud-est european. La experiment participă, pe lângă studenții din Iași și Arad, studenți din Galați, București, dar și din Italia, Germania și Belgia.

S.C. EURO TRANS S.R.L. ȘIRIA
EFECTUEAZĂ TRANSPORT DE MARFĂ
CU AUTOCAMIOANE DE 20 TONE
ACHIZIȚIONEAZĂ DEȘEURI DE FIER VECHI
ÎN CANTITĂȚI MARI
VINDE AUTOCAMIOANE „ROMAN"
INFORMAȚII: ȘIRIA, STR. GĂRII, NR. 2073
Tel.: 0723.404.010 0722.731.413
0257/531.128 (c.p. 105/2003)

alege un abonament și spune ăsta-i cadoul meu

alege Orange
primești un aparat electro casnic la alegere
Construiește-ți planul de servicii Personal până la 31 august și:
- nu plătești nimic timp de o lună pentru cea mai valoroasă dintre opțiunile alese
- ai 100 de mesaje scrise naționale gratuite pe lună, în primele 2 luni de abonament
- ai telefoane la prețuri speciale:
Alcatel OT 311 - 18 $
Nokia 3410 - 56 $
Telefoane disponibile în limita stocului
Prețurile nu conțin TVA
orange
EURO - GSM partener Orange
B-dul Revoluției 95 (lângă Tarom) și 31 (la Poggoria) (c. 192-2003)

Rezultatele unui sondaj CURS

Un sondaj de opinie realizat de CURS, la comanda PNL, îl situează pe liderul acestui partid pe locul doi în cursa pentru Cotroceni, cu 22 la sută, primul fiind președintele PSD, care ar acumula 42 la sută din opțiunile de vot.

Potrivit datelor sondajului prezentate miercuri, într-o conferință de presă, de vicepreședintele PNL, Paul Păcuraru, pe locul trei s-ar afla Corneliu Vadim Tudor, cu 18 la sută, urmat de Traian Băsescu, cu 11 la sută și alții, cu șapte la sută.

La întrebarea: "Dacă duminica viitoare ar fi alegeri pentru președintele României și ar candida următoarele persoane - Adrian Năstase, Theodor Stolojan (ca lider al alianței PNL-PD), Corneliu Vadim Tudor, Emil Constantinescu, Gyorgy Frunda, altă persoană - cu cine ați vota?", cei mai mulți, respectiv 41 la sută l-au ales pe Adrian Năstase, 28 la sută - Stolojan, cîte doi la sută - Constantinescu și Frunda și 10 la sută - alții.

Referitor la turul doi al alegerilor prezidențiale, votul pe perechi de candidați care ar putea ajunge în acest tur, arată astfel: între Năstase și Stolojan, 40 la sută ar vota cu liderul PSD, iar 36 la sută cu cel al PNL. La această întrebare, 14 la sută au spus că nu știu sau că sînt nehotărîți, iar zece la sută au spus că nu ar vota:

Între Stolojan și Băsescu, în turul doi, 44 la sută l-ar alege, potrivit sondajului PNL, pe președintele acestui partid, iar 22 la sută pe liderul PD. Procentul nehotărîților este de 21 la sută, iar al celor care nu ar vota - de 13 la sută.

Între Năstase și Băsescu, tot în turul doi, președintele PSD ar acumula 44 la sută, iar președintele democrat - 28 la sută, în timp ce 17 la sută au spus că nu știu sau sînt nehotărîți, iar 11 la sută nu ar vota, într-o astfel de situație.

Între Corneliu Vadim Tudor și Adrian Năstase, acesta din urmă ar obține 52 la sută, în al doilea tur al alegerilor prezidențiale, iar liderul PRM - 19 la sută. Într-un asemenea, caz, 16 la sută au spus că nu știu sau sînt nehotărîți, iar 13 la sută nu ar vota.

Între Corneliu Vadim Tudor și Stolojan, liderul PNL ar acumula 50 la sută, iar cel al PRM - 19 la sută. Procentul nehotărîților este de 19 la sută, iar al celor care nu ar vota - de 12 la sută.

Între Traian Băsescu și Corneliu Vadim Tudor, 43 la sută ar vota cu primul, iar 21 la sută, cu cel de-al doilea. În acest caz, 22 la sută sînt nehotărîți, iar 14 la sută nu ar vota.

La întrebarea: "Dacă duminica viitoare ar fi alegeri parlamentare și ar participa următoarele partide și alianțe - PSD, Alianța PNL-PD, PNȚCD, PUR, UDMR, PRM - cu cine ați vota?", 42 la sută au ales PSD, 27 la sută - alianța PNL-PD, 16 la sută - PRM, șase la sută - UDMR, patru la sută - PUR, trei la sută - alt partid și doi la sută - PNȚCD. La această întrebare, 37 la sută s-au declarat nehotărîți.

Întrebați cum ar fi mai bine pentru viitoarele alegeri, în privința PNL și PD, 25 la sută dintre cei întrebați au spus că cele două partide ar trebui să participe singure la alegeri, 20 la sută au optat pentru o alianță, opt la sută au preferat ca PNL și PD să se alieze după alegeri, 13 la sută au preferat fuziunea, iar 34 la sută nu au răspuns.

Sondajul a fost realizat pe un eșantion de 1.095 de persoane, cu o marjă de eroare de plus-minus 2,9 la sută. Interviurile au avut loc la domiciliul celor chestionați, în perioada 1-7 august 2003.

La Pecica:

Țăranii mai vor pământ

În cursul zilei de ieri, la Pecica a avut loc ședința Comisiei de Fond Funciar. Au participat: președintele Comisiei de Fond Funciar, primarul *Cionca Iustin*, viceprimarul *Nagy Ștefan*, precum și alți membrii ai comisiei.

Conform ordinei de zi, s-a discutat despre punerea în posesie a persoanelor îndreptățite la Legea nr. 1/2000 cu pământ din pășune și despre situația persoanelor înscrise în anexa nr. 39, la despăgubiri.

O problemă cu care se confruntă comuna Pecica este lipsa acută de teren arabil, Primăria mai având la dispoziție doar pășune. Țăranii au mers în instanță să solicite pământ. După o judecată de aproximativ doi ani de zile, comuna Pecica a primit 1000 hectare de teren arabil, dar nu destul pentru toată lumea. Astfel că, Primăria Pecica le-a oferit proprietarilor teren din pășune, pentru că numai asta exista, dar ei au refuzat.

„Conform Legii 400, am făcut o cerere la Prefectura Arad pentru a ne da măcar terenuri în zone din apropierea comunei. Răspunsul pe care l-am primit a fost să așteptăm finalizarea aplicării legilor fondului funciar, pe raza comunelor limitrofe, urmând ca ulterior să fie întocmite balanțele de fond funciar", spune primarul **Cionca.**

M. Gogota

Astăzi în Cupa UEFA

Steaua și Dinamo pornesc cu prima șansă

După ce Rapid a părăsit Europa fotbalistică pe ușa din dos, astăzi a venit rândul ca Steaua și Dinamo să intre în arenă. Reprezentantele țării noastre în turul preliminar al Cupei UEFA sunt hotărâte să meargă cât mai departe în competiția inter-cluburi, mai ales că pornesc cu prima șansă la calificarea în primul tur din C-2.

Astfel, de la **ora 17**, în transmisie directă pe TV România 1, Steaua întâlnește, în deplasare, formația Neman Grodno (Belarus). Postul de televiziune PRO TV transmite de la **ora 20**, partida Dinamo - Metalurg Liepajas (Letonia), meci contând și acesta pentru mansa întâi a turului preliminar al Cupei UEFA.

Partidele retur sunt programate peste două săptămâni.

D. Scridon

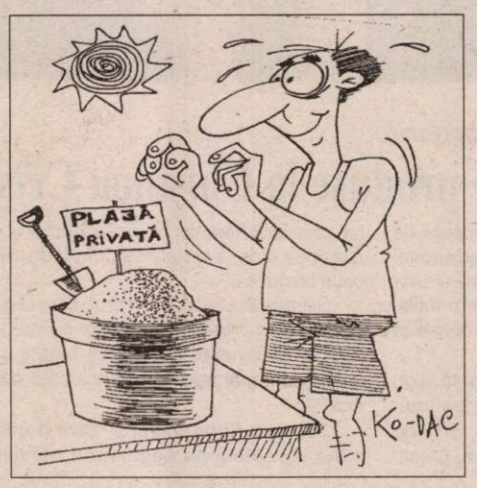

Un milion pentru consum de alcool în public

Gardienii publici s-au dovedit necruțători cu **Ponea Viorel**, din Arad, aplicându-i o amendă de un milion de lei pentru, citățm: „consum de alcool în locuri publice". Așa-i trebuie, vor zice unii, dar de ce nu vreți să privim lucrurile și din punctul de vedere al tovarășilor săi de pahar cu nasul roșu: „D-le, îți dai seama ce năpastă căzu pe capu' lu' Ponea. Nici nu-ți trebuie să te bată Sfântu' mai tare, decât să plătești un milion, și să rămâi și treaz! Dar câte zeci de «celulare» de vodcă nu putea lua cu banii ăștia, de cinstea zile-n șir tot birtu'. Și totuși, așa-i trebuie, zicea altul, că n-a vrut să mai dea o tură aseară, s-a dus acasă cu băutura, o tras un gât pe stradă și l-or prins. Așa-i trebuie!"

JOI, 14 AUGUST 2003

TVR 1
7,00 Jurnalul de dimineață
7,15 ABC utilitar
7,30 Odiseea dimineții
8,00 Matinal de vacanță
9,00 Worzel Gummidge, sperietoarea vorbitoare - s.
9,30 Vacanță în stil mare
11,00 Unu și unu - rel.
12,00 Dragoste și răzbunare - s., rel.
12,55 Corect Show!
13,10 Destine secrete - s.
14,00 Jurnalul de prânz
14,30 Spectacolul lumii
15,00 În mintea lui Herman - s.
15,30 Panorama
16,50 Fotbal. FC Neman Grodno - Steaua, meci în Cupa UEFA
19,00 Jurnal * Meteo * Sport
19,45 Tragerile Joker și Loto 5/40
20,00 Unu și unu
21,05 Callatis 2003
23,00 Jurnalul de noapte
23,30 Callatis 2003
0,30 Asasini de ocazie - thriller, Italia, 2000
2,05 Jurnal - rel.
3,05 Crimă și pedeapsă - f. rel.

TVR 2
7,15 Desene animate
8,00 Miracole - s., rel.
9,00 Palete - doc.
9,30 Rod, Lucy și prietenii lor extratereștri - s.
10,00 Tonomatul DP2
12,00 Tineri și îndrăgostiți - s., rel.
13,00 Știri
13,10 Tribuna partidelor parlamentare
13,40 Desene animate
15,00 Siesta
16,00 Tineri și îndrăgostiți - s.
17,00 Banatica - emisiune în limba sârbă
17,30 Pe față
18,00 Lege pentru toți
18,30 Știri regionale
19,00 Saint-Tropez - s.
20,00 Miracole - s.
21,00 Un popas pe zi
21,15 Prim-plan
21,30 Telejurnal
22,00 Stăpânul animalelor - s.
23,00 Nero Wolfe, detectiv - film, 2001
0,45 Aleea cu ghimpi - rel.
1,00 Saint-Tropez - s., rel.
2,00 Palete - rel.

PRO TV
7,00 Teo - rel.
7,55 Știri vesele cu Dan Bordeianu
8,00 Știrile Pro TV - Ziarul dimineții tale
9,00 Tânăr și neliniștit - s., rel. (AP)
11,00 Familia Bundy - s.
11,45 Învățați engleza cu Victor - rel.
12,00 Capcana timpului - s.
12,55 Știrile PRO TV
13,30 Părinți și copii - s.
14,30 Te iubesc - s.
16,00 Tânăr și neliniștit - s. (AP)
17,00 Știrile PRO TV
* Vremea
18,00 Tânăr și neliniștit - s. (AP)
19,00 Știrile PRO TV
20,00 Fotbal. **Dinamo București - Metalurg Liepaja**, live
22,00 Leana & Costel (12)
22,30 Familia Bundy - s. (AP)
23,00 Știrile PRO TV
23,45 Mortal Kombat - s. (12)
0,45 Marcă înregistrată
1,30 Știrile PRO TV
1,45 Zero (16)
2,30 Învățați engleza cu Victor

TV ACASĂ
6,00 Cealaltă femeie - s., rel.
7,00 Rețeta de Acasă - rel.
7,15 Învață franceza cu Victor - rel.
7,30 Dragoste și putere - s., rel.
8,00 Juana - s., rel.
10,15 (AP) Pisica sălbatică - s., rel.
* Teleshopping
12,15 (AP) Răzbunarea - s., rel.
13,10 5' shopping - rel.
13,15 Învață franceza cu Victor - rel.
13,40 (AP) Secretul iubirii - s.
16,00 (AP) Salome - s.
17,00 (AP) Dragoste și putere - s.
17,30 Povești adevărate
18,00 Rețeta de acasă
18,10 (AP) Cealaltă femeie - s.
19,00 (AP) Pisica sălbatică - s.
21,00 (AP) Juana - s.
22,55 5' shopping
23,00 (AP) Răzbunarea - s.
0,00 Povești adevărate - rel.
0,25 (AP) Salome - s., rel.
1,15 CHAT Acasă

HBO
8,00 La graniță - scurtmetraj, SUA, 2000
8,20 Pasiuni trecătoare - comedie, 2000 (12)
10,05 Iubirea vieții mele - dragoste, SUA, 2000
11,40 La Bamba - biografic, SUA, 1987 (12)
13,30 Ultima șansă - acțiune, SUA, 1994 (12)
15,10 Seniorii spațiului - aventuri, SUA, 2002 (12)
17,20 Glorie trecătoare - dramă, 1999 (12)
18,50 Pe platourile de filmare
19,15 Pasiuni trecătoare - comedie, 2000 (12)
21,00 Invitație la crimă - thriller, SUA, 2000 (16)
22,35 Ucigașul - dramă, SUA, 2001 (16)
0,10 Totul despre sex - s.
1,10 Creatura - horror, SUA, 2000 (16)

PRIMA TV
7,00 Ambianța
7,30 Levintza prezintă - rel.
8,00 Video Star
11,00 O vacanță de milioane
11,30 Detectivi de elită - s.
12,30 Vânătoarea comorilor - s.
13,30 Luna sălbatică - s. (AP)
14,30 Prietene și rivale - s. (AP)
16,00 Călătorii în lumi paralele - s. (AP)
17,05 Focus 5
17,30 Copiii spun lucruri trăsnite (selecțiuni)
18,00 Focus
19,00 Camera de râs
19,30 Big Brother - Fratele cel mare. Revanșa
20,00 Special - doc.
21,00 Vrei să fii miliardar? Cele mai bune momente
22,00 Noaptea devreme
23,00 Focus plus
23,30 Big Brother - Fratele cel mare. Revanșa - rel.
0,00 Dosarele FBI - doc.
0,50 Clubbing Show
1,00 Călătorii în lumi paralele - s., rel.
2,00 Focus plus - rel.
2,30 Chat TV

ANTENA 1-TV ARAD
6,00 Emisiune în limba bulgară - rel.
6,30 Știri Arad - rel.
7,00 Observator
8,00 MacGyver - s., rel.
9,00 Benny Hill - s., rel.
9,30 Dinozaurii - s.
10,00 Animax
11,00 Zile din viața noastră - s.
12,00 Ispita - s.
13,00 Știrile amiezii
13,15 Secrete întunecate - f. rel.
15,00 MacGyver - s.
16,00 Pactul de stabilitate
16,30 Știri Arad * Sport * Meteo
17,00 Știri
17,20 Yago - s.
19,00 Observator
* Sport * Meteo
20,00 Păcate - dramă, SUA, 1985 - ultima parte **(AP)**
22,00 Observator
22,30 Știri Arad
22,45 Eu, tu, tătucu și tataie - s.
23,00 Benny Hill - s.
23,30 Dorință fatală - thriller, SUA, 1995
1,30 As If - s.
2,00 Observator
3,00 Ispita - s., rel.
4,00 Yago - s., rel.
5,30 As If - s., rel.

TV RCS
9,00 Underdog show - divertisment
9,30 Știrile RCS 1 - rel.
10,15 Tradiții și folclor - cultural
10,30 Cum să-mi îngrijesc câinele - doc.
11,15 Preciosa - s., rel.
12,00 O oră cu Dani Dascălu
13,00 Tradiții și folclor
13,30 Știrile RCS 2 - rel.
14,15 Videoclipuri
14,30 Preciosa
15,15 Videoclipuri
15,30 Joia populară
16,30 Emis. în lb. maghiară
17,30 Știrile RCS
18,10 Videoclipuri
18,15 Zeița dragostei - f. AP
19,45 Playabout - s.
20,00 Atitudini - UVVG
21,00 Prim-plan
22,00 Știrile RCS
22,40 Crima pe Rio Grande - f. (12)

B1 TV
7,10 Ne privește - rel.
7,55 Calendar ecumenic
8,30 Știri
9,00 Viața dimineața
11,00 BH, 90210 - s., rel.
12,00 Fan X
13,00 Trenul vieții - rel.
15,00 Ne privește
16,00 Moștenirea familiei Guldenburg - s., rel.
17,00 Vacanța în direct
18,00 Știri
18,45 Max It
19,000 Beverly Hills, 90210 - s.
20,00 Ediția de seară
20,30 Moștenirea familiei Guldenburg - s.
21,30 Carol al II-lea - Trei iubiri imposibile - doc. (I)
22,30 Adrenalina
23,00 Trenul vieții
0,30 Vacanța în direct - rel.

TELE 7 ABC
7,35 Șapte știri - rel.
10,00 Agua Viva
10,30 Agent 22 - Nebunul - s., rel.
11,30 Euro Maxx - rel.
12,00 Vacanțe de pomină - rel.
12,30 Cocktail japonez
13,00 Jurământul prețuirii - f. rel.
17,00 Cocktail japonez - rel.
17,30 Agua Viva
18,00 Agent 22 - Nebunul - s.
18,45 Vacanțe de pomină
19,20 Șapte știri
20,00 Cod Omega - film
22,00 Loto - Pariu trio
22,15 Euro Maxx
22,45 Vacanțe de pomină - rel.
23,15 Șapte știri
23,45 Videoclipuri
0,00 Activ FM

REALITATEA TV
7,00 Jurnal
7,15 Trezirea la realitate
10,00 English News
10,15 AutoMondial
11,00 Jurnal
11,45 Reportaj
12,00 Știri
12,15 Tendințe
13,15 Bătălia pentru România
16,00 Jurnal
16,45 Reportaj
17,00 Știri
17,15 Sport Mania
18,00 Știri
18,30 O vedetă la mare
19,00 Jurnal
19,30 În centrul atenției
20,15 2010
21,00 Jurnal
21,45 Bătălia pentru România
1,00 Știri

Redacția Adevărul nu își asumă răspunderea pentru modificările ulterioare intervenite în programele TV

Social-democrația de ocazie

Într-o țară lipsită de performanțe economice, protecția socială nu poate fi decât una de conjunctură. Social-democrația, care are drept principiu de bază protecția socială a cetățenilor, nu va avea resursele necesare pentru a-și respecta acest principiu și este obligată, pentru a supraviețui, să recurgă la tot felul de paleative. Sau, mai pe românește, la soluții șmecherești, ocazionale, care nu rezolvă problemele, dar întrețin iluzia că se încearcă ceva pentru mai binele populației.

România nu face excepție de la regulă. Lipsită de performanțe economice REALE, guvernarea social-democrată a PSD face eforturi disperate de imagine, pe toate căile posibile, pentru a crea iluzia unei protecții sociale având ca țintă directă și chiar declarată voturile electoratului român. Singura soluție pentru o guvernare slabă rămâne populismul. Se inventează tot felul de soluții conjuncturale pentru a crea impresia de protecție socială. Guvernul condus de A. Năstase este expert în a descoperi acest gen de soluții. Bunăoară, populismul social-democrat propune populației ba dublarea pensiei țăranilor (în paranteză fie spus, o pensie de mizerie, nici măcar de supraviețuire), ba recorelarea pensiilor, trâmbițată de ani de zile, dar nerealizată practic, ba crearea de diverse facilități unor categorii sociale etc. Acum vreo lună, PSD a anunțat un set de măsuri de protecție socială - în care se includ și cele amintite mai sus - care măsuri ar necesita cca 44 mii de miliarde de lei.

Guvernul PSD nu spune însă de unde vor veni acești bani pentru ca promisiunile să devină realitate. Guvernul nici n-are cum să precizeze proveniența banilor. Cel puțin din două motive: unu, sursele, la această oră sunt greu de precizat pentru că ele nu prea există și, în al doilea rând, chiar sursele posibile sunt accesate în mod ilegal. Este binecunoscut faptul că sume importante din sănătate sunt deturnate ILEGAL și INUMAN dinspre sănătate înspre măsuri de protecție socială POPULISTE. Neavând de unde lua bani pentru protecția socială, Ministerul Finanțelor bagă mâna până la umăr în banii afectați sănătății publice. Toate acțiunile de acest gen se fac pentru IMAGINEA partidului de guvernământ.

Este mai mult decât evident - datele statistice o confirmă - că anunțata creștere a nivelului de trai pentru jumătatea anului 2002 nu s-a mai întâmplat, ba, dimpotrivă, nivelul de trai al populației a scăzut. Și pentru că o creștere reală a nivelului de trai nu e posibilă, guvernanții recurg la soluția dintotdeauna a celor care guvernează: **încearcă să amăgească populația** cu tot felul de găselnițe de sorginte populistă. Dacă liderii naționali își permit să deturneze fonduri de la sănătate la acțiuni de imagine partidică, în plan local se caută soluția veche de mii de ani: CIRCUL și PÂINEA (panem et circenses la romani). Practic, nici nu au alte soluții pentru a-și crea imagine de partid social-democrat decât circul, mai mult și pâine puțină și ocazională. Este această soluție o supapă prin care se mai atenuează nemulțumirile din ce în ce mai manifeste ale populației. Iar acțiunea **„Zilele Aradului"**, recent încheiată, nu face excepție.

Am urmărit cât am putut manifestările generate de această acțiune. Eforturile inițiatorilor, în frunte cu Edeleni Coloman, sunt lăudabile. S-au cheltuit energii și bani pentru ca populația Aradului să aibă trei zile de distracție. Mă rog, o distracție la nivelul de cultură (din ce în ce mai deplorabil) pe care îl mai are poporul român în ziua de astăzi. Aspectul cultural al manifestărilor (ca să nu spun că uneori anticultura și prostul gust au fost preponderente) nu prea mai contează în zilele noastre, elementul de distracție fiind cel care predomină.

Dincolo de eforturile lăudabile ale organizatorilor - în speță PSD Arad -, transpare evident aspectul populist al acțiunii intitulate „Zilele Aradului". Liderii arădeni ai PSD nu au nici posibilitățile, nici știința găsirii unor soluții de substanță pentru protecția socială reală. Nu pot nici liderii de la București. În schimb, **pot inventa** evenimente care să creeze iluzia grijii față de om - slogan moștenit de la „socialismul biruitor" promovat pe meleagurile patriei nu cu mult timp în urmă. Și, să recunoaștem, astfel de inventii prind la populația care, măcar conjunctural, are impresia că cineva se gândește la soarta ei. Probabil că trezirea la realitate pentru mulți se petrece chiar a doua zi. Dar se cheamă că timp de câteva zile au avut iluzia că viața poate fi și mai distractivă. Că altceva nu se poate zice despre „Zilele Aradului". Mă gândesc că nici pretențiile oamenilor nu sunt mai mari, din păcate.

Protecția socială de ocazie, în care se includ și manifestările distractive conjuncturale, reprezintă, în fond (ne)putințele actualei guvernări social-democrate. Mult festivism, puțină substanță. Precum la București, așa și la Arad.

I. Iercan

La alcătuirea listelor

AP Arad nu are nevoie de „acordul părinților"

După o destul de lungă perioadă de așteptare, „Acțiunea Populară", filiala Arad, a ieșit la contraatac, organizând o conferință de presă, la care au fost prezenți liderii Radu Ghidău, președinte pe județ, Mircea Vamoșiu, președinte pe municipiu, Mircea Ardelean, vicepreședinte pe municipiu, Marius Buftea-vicepreședinte pe județ și Vasile Popescu, vicepreședinte pe județ și președinte al celei mai puternice organizații, cea din Sântana.

Radu Ghidău s-a limitat la expunerea unor aspecte organizatorice, pedalând pe ideea că „Acțiunea Populară" nu are ca scop racolarea membrilor altor partide, ci atragerea segmentului electoral alcătuit din tineri. Cu toate acestea, Ghidău a recunoscut că 30% dintre cei aproximativ 500 de membri cu adeziuni semnate, provin din PNȚCD.

* Completându-l pe Ghidău, Mircea Ardelean a insistat pe ideea că AP se dorește a fi cu totul altceva decât o „gașcă", așa cum sunt partidele de pe eșichierul politic românesc. Ca dovadă, conducerea centrală a AP nu se amestecă în nici un fel în alcătuirea listelor de candidați. Cu alte cuvinte, zice Ardelean, nu este nevoie de „acordul părinților".

Mai pierde Aradul o direcție?

Radu Ghidău are informații sigure că în viitorul apropiat Aradul va mai pierde încă o direcție, în favoarea Timișoarei, pentru că „PSD-iștii arădeni sunt interesați doar de păstrarea privilegiilor și a pozițiilor". Nu a spus despre ce direcție este vorba, dar a promis că va reveni cu amănunte.

Fuziunea AP-PPC, în așteptare

În ceea ce privește fuziunea AP cu PPC, la nivel local se va discuta abia după definitivarea negocierilor la centru.

* Ghidău nu candidează la alegerile locale

Fostul deputat țărănist, Radu Ghidău, a afirmat că în nici un caz nu va candida la alegerile locale, pentru că are simțul măsurii mai dezvoltat decât cei care țin cu dinții de o funcție de consilier, fără să aibă habar ce înseamnă administrație locală.

Simion Todoca

Politica la țară

„PSD-ul are cea mai mare propagandă"

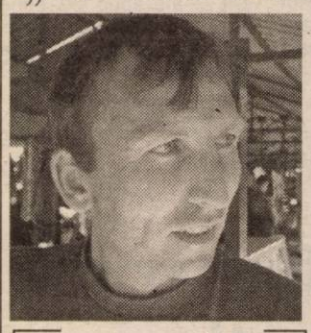

Ștefan Șofronici, 33 de ani, șofer, Ghioroc

- Ce părere aveți despre alianța PNL-PD?
- Noi nu avem nimic de câștigat.
- De ce?
- Sunt interesele lor.
- Stolojan ar trebui să candideze la președinția României?
- Cred că da. Nu știu în ce măsură ar face treabă mai bună, dar cred că este bun.
- Ce partid credeți că va câștiga alegerile viitoare?
- PSD-ul are mai mari șanse.
- De ce?
- Are cea mai mare propagandă.
- Partidele din opoziție nu-și fac propagandă?
- Mai este un an până la alegeri. Se pot schimba multe.
- Ați fost la vot în 2000?
- Da.
- Cu cine ați votat?
- Cu Iliescu.
- În 2004 cu cine veți vota?
- Mă mai gândesc.
- Sunteți membru de partid?
- Nu.
- Cum guvernează PSD-ul țara?
- Ca și ceilalți.
- Adică?
- Nu se interesează de omul de rând.
- Ce ar trebui făcut?
- Să coboare la nivelul celor de jos.

Daniel Albu

Șapte PRM-iști se vor bate pentru Primăria Aradului

La conferința de presă de ieri a PRM, președintele Gheorghe Feieș a anunțat că nu mai puțin de șapte peremiști vor intra în cursă pentru desemnarea candidatului la Primăria Aradului. Deși nu ne-a dat nici un nume, Feieș îi consideră foarte buni pe toți cei șapte (n.n. rămâne de văzut cât de „magnifici" sunt aceștia și ce arme vor folosi, având în vedere faptul că nu luptă toți împotriva adversarului comun, ci fiecare cu fiecare). Spre sfârșitul anului, Biroul Executiv va decide care dintre cei șapte este cel mai bun.

În altă ordine de idei, Gheorghe Feieș i-a asigurat pe ziariști că a văzut rezultatele sondajului CURS, la nivelul județelor, iar în Arad, PRM conduce detașat cu 32,5 %, față de 23%, cât are PSD.

Daniel Albu

PNL - Câmpeanu, un partid secretos

Ne-a vizitat la redacție d-l Gheorghe Medrea, președinte al partidului PNL-Câmpeanu, filiala ARAD. Domnia-sa ne-a comunicat că, deși nu a făcut public acest lucru, partidul s-a reînscris la TMB. Aceasta, în urma respingerii a două contestații, una din partea PNL și una din partea PSDȘESMB. D-l Medrea ne-a prezentat certificatul eliberat de către TMB.

Liberalii vechi vor fi...noi

Președintele filialei ne-a asigurat că la negocierile de fuziune cu PNL pe plan local se va prezenta cu câteva surprize, în sensul că mai mulți foști liberali sunt înscriși în partidul domniei-sale. Cine sunt aceștia, este secret. Tot atât de secrete sunt și negocierile la nivel central, Stolojan fiind la București, iar Câmpeanu, la...Paris. Cu toate acestea, spune d-l Medrea, Câmpeanu l-a asigurat telefonic că totul este OK. Cât despre faptul că se vorbește despre o fuziune cu PD, ca reacție la refuzul PNL de a ajuta partidul lui Câmpeanu la reînscriere, cică ar fi simple zvonuri.

S.Todoca

Averile aleșilor locali din Fântânele

Mareș Mircea - primar
Terenuri: agricol - 4 ha (1991)
Clădiri: o casă de locuit (1982)
Mașini: Dacia (1982)

Nedelcu Nicolae - viceprimar
Terenuri: agricol - 1,5 ha (1994)
Clădiri: o casă de locuit (1978)
un spațiu de producție (1993)
Mașini: Dacia (1982) și un tractor (1976)

Banci Maria - consilier local
Terenuri: agricol - 0,5 ha (1995)
Clădiri: o casă de locuit (1996)
Mașini: Dacia (1977)

Cornea Marius - consilier local
Clădiri: un apartament (2002)
o casă de locuit (2002)

Enache Sorin - consilier local
Terenuri: agricol - 0,5 ha (1994)
Clădiri: o casă de locuit (2003)
un spațiu comercial sau de producție (1999)
Mașini: Mitsubishi (1982)

Faur Ioan - consilier local
Terenuri: agricol - 3,5 ha (1994)
Clădiri: două case de locuit (1975)

Herbei Anuța - consilier local
Terenuri: agricol - 0,5 ha (1991)
Clădiri: o casă de locuit (1994)
Mașini: Dacia (1996)

Ieneșescu Dănuț - consilier local
Terenuri: agricol - 0,5 ha (1996)
intravilan - 0,1 ha (2000)
Clădiri: o casă de locuit (1996)
Mașini: Datsun (1980)

Margea Costel - consilier local
Clădiri: o casă de locuit (1992)

Mihuț Traian - consilier local
Terenuri: agricol - 0,5 ha
Clădiri: un apartament (1996) și 1/4 dintr-o casă de locuit (1985)

Perederii Ioan - consilier loeal
Terenuri: agricol - 2 ha (1992)
Clădiri: o casă de locuit (1999)
Mașini: Dacia (1981)

Popescu Marin - consilier local
Terenuri: agricol - 1 ha (1995)
Clădiri: o casă de locuit (1996)
Mașini: Mercedes (1979)

Stretcu Aurel - consilier local
Terenuri: agricol - 0,5 ha (1999)
Clădiri: o casă de locuit (1998)
Mașini: Dacia (1979)

Țițu Gheorghe - consilier local
Terenuri: agricol - 7 ha (1992)
Clădiri: o casă de locuit (1992)
Mașini: Dacia (1979)

Toc Eugen - consilier local
Terenuri: agricol - 3 ha (1997)
Clădiri: o casă de locuit (1990)
Mașini: Dacia (1984) și Mercedes (1986)

Tonța Ioan - consilier local
Terenuri: agricol - 4 ha (1990)
Clădiri: o casă de locuit (1970)

Tripa Iustin - consilier local
Clădiri: o casă de locuit (1975)
Mașini: Dacia (1976)

Senatorul Onaca a donat o sută de milioane pentru „Zilele Aradului"

Conform celor declarate de către Gheorghe Feieș, președinte al PRM Arad, în cadrul conferinței de presă, senatorul Dorel Constantin Onaca a sponsorizat „Zilele Aradului" cu o sută de milioane de lei. De asemenea, Onaca a dat o sută de milioane și pentru manifestările de pe Muntele Găina.

Ca și anul trecut, senatorul peremist a ținut să fie imparțial, răspunzând atât solicitărilor primarului Dorel Popa (sponsorizare pentru „Zilele Aradului"), cât și prefectului Dan Ungureanu (Muntele Găina).

D. Albu

Presiuni

(Urmare din pagina 1)

Ori, opoziția chiar s-ar putea să aibă o șansă. Aceasta ar fi de fapt noutatea adusă de sondaj. Majoritatea votanților (59%) ar prefera un singur partid de opoziție. Acesta ar putea rezulta dintr-o uniune a PNL și PD, în care cele două și-ar putea păstra identitatea și numele dinainte de mariaj sub o singură conducere, cu un singur program și liste unice. Modelul bulgăresc ar aduce astfel opoziției mai multe voturi decât cele însumate ale fiecărui partid în parte ori decât ar obține în cazul realizării unei alianțe pre sau post-electorale. Care prea ar reaminti electoratului de incoerența, algoritmul și disputele vechiului CDR. Evident, secretarul general al PSD crede că ultimul sondaj „e o făcătură ordinară" pentru că la începutul lui august lumea-i în concediu. Interesant. Probabil că unii dintre cei ce ar fi votat cu partidul au plecat la mare înainte de debutul programului social și n-au putut răspunde chestionarului. Ei, dacă toți ar fi avut bani de vacanțe poate că nici Stolojan nu ar fi ajuns să-i sufle-n ceafă lui Năstase într-un posibil tur doi la prezidențiale. Cred că și Agathon a simit că-i „albastră", din moment ce ignoră cu eleganță faptul că bazinul electoral în care pescuiește PSD este preponderent al celor ce nu-și permit, de săraci ce sunt, nici măcar un concediu. Și care, când pleacă, nu se duc în vacanță, ci în șomaj, în Spania ori unde văd cu ochii.

„Mă simt mai tânăr ca niciodată”

● *spune maestrul Benone Sinulescu*

– D-le Sinulescu, organizatorii nu au anunțat participarea dumneavoastră la Zilele Aradului. Cum de ați ajuns să cântați pe scena festivalului?

– Mulți nu știu, dar eu vin destul de des în Arad, pentru că soția mea este din Bârzava. Avem și o casă, chiar în centru, lângă Florăria Iza și chiar în aceste zile am lucrat la amenajările interioare. Așa că, dacă tot mă aflam aici, am vorbit cu organizatorii care mi-au dat ocazia să cânt la sărbătoarea voastră. Așa, vreau să vă mai spun că-mi place tare mult la Arad, dar mi-ar plăcea și mai mult dacă s-ar renova clădirile. N-aș zice că aș vrea să mă mut aici, vin și eu ca omul - vara, iarna - și mă simt bine.

– În ultimul timp ați avut mai multe proiecte cu formații relativ noi în peisajul muzical. Ați abordat și genul etno-dance, cu alte cuvinte v-ați aliniat generației tinere. Ce v-a determinat să abordați acest stil?

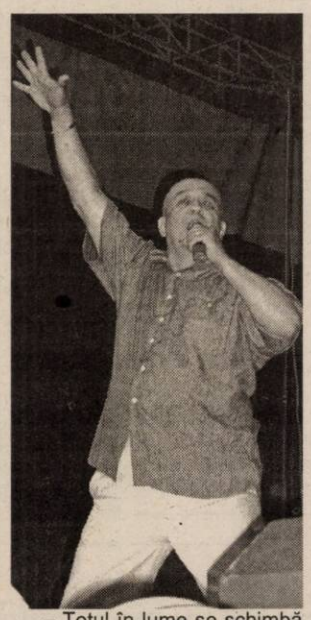

– Totul în lume se schimbă, evoluează. Eu de ce aș fi bătut pasul pe loc? Au fost mulți așa zișii colegi, care mi-au reproșat chestia asta, dar cei care au făcut-o nu au nici măcar un cântec care să-i reprezinte. Eu am foarte multe șlagăre, dar nu vreau să exagerez. Vă dau doar un exemplu: piesa mea, Radu Mamii, pe care eu am cântat-o pentru prima dată. Dar de ce să nu arat și o altă fațetă a mea, dacă pot să o fac. Cei care mă critică, nu pot face ceea ce fac eu și au o problemă cu vârsta. Eu mă simt mai tânăr ca nicodată.

– Cum s-a născut ideea de a cânta alături de Ro-Mania?

– Nu trebuie să uitați că marile succese ale trupei Ro-Mania sunt de fapt prelucrări după melodiile mele. Ei m-au contactat, m-au rugat să cânt cu ei, am făcut câteva probe, a mers, mi-a plăcut, asta este.

– Pe când un nou album?

– Chiar acum lucrez la un album nou, cu totul special pentru că proiectul durează de mai multă vreme. Am luat o pauză, dar la întoarcerea în București, am să mă apuc mai serios de muncă și promit o lansare și la Arad. Piesele se înscriu pe linia etno-dance, rock și chiar house. E vorba despre ceva mai modern, mai curajos, dar sper să placă.

– Aveți în plan colaborări și cu alte formații de etno-dance?

– Chiar pe albumul despre care vorbeam am mai multe colaborări: câte o piesă cu HORA, Etno, Romania, K1 și un all-star, adică o melodie specială, cântată de toți invitații mei.

– Rămâneți totuși și un foarte apreciat interpret de folclor. Pregătiți noutăți și pentru cei mai conservatori dintre noi?

– Da, fac și una și alta. Mă mișc pe toate fronturile, tocmai pentru a dovedi cârcotașilor că nu au dreptate în ceea ce mă privește. Pregătesc un album de colinde, care se va lansa în apropierea Sărbătorilor de iarnă. Celălalt album de folclor este gata doar pe jumătate, dar am de gând să-l lansez pe piață de Paște. E și așa prea mult și nu vreau să obosesc publicul.

Sorina Ambruș

Promisiunile prefectului Dan Ungureanu

La Luncșoara se retrocedează pădurile

☛ (Urmare din pagina 1)

La iarnă va fi vai și amar, pentru că majoritatea țăranilor și-au terminat proviziile de lemne și nu vor avea cu ce să se încălzească. Și apoi, ar trebui să ne dea pădurea înapoi, că este a noastră!”

Prefectul a calmat spiritele

După ce l-au așteptat aproximativ două ore pe prefectul **Dan Ungureanu,** greviștii au primit un răspuns mulțumitor, așa că au renunțat la grevă. **Ungureanu** a spus că atât comisia județeană, cât și cea locală luptă în continuare pentru retrocedarea acestor terenuri. În problema composesoratului, se va căuta soluția legală pentru retrocedare. Prefectul mai spune că „topograficul” lui Aurel Cotocea nu are specificat numărul de hectare, drept pentru care Direcția Silvică va trebui să măsoare pădurea în cursul acestei luni. După ce se vor face aceste măsurători, problema va fi ridicată în comisia de fond funciar și dacă se va considera că totul este în regulă, pădurea va fi retrocedată. Rămâne de văzut dacă Prefectura se va ține de cuvânt. În caz contrar, luncșorenii se vor întoarce în fața Palatului Administrativ, pentru a continua ce au început...

La Colegiul Universitar Pedagogic de Institutori din cadrul Universității „Aurel Vlaicu”

Examene de definitivare și grad didactic

• Definitivare (21-26 august 2003): • 21 august, ora 9,00: Limba și literatura română și metodica predării acesteia (scris); **• 23 august, ora 9,00:** Pedagogie și probleme de psihologia copilului (scris); **• 25 august, ora 9,00:** matematică și metodica acesteia (oral - numai pentru institutori/învățători); Metodica activităților instructiv-educative în grădiță (oral) - numai pentru institutori/educatoare.

Cursuri de pregătire: 18-20 august: 18 august orele 10,00: Limba română; **• orele 14,00;** Metodica limbii române/educarea limbajului; **• orele 16,00:** Literatura română; **19 august: • orele 9,00:** Psihologia școlară și preșcolară; **• orele 15,00:** Pedagogia școlară și preșecolară; **20 august: • orele 9,00:** Metodica matematicii (învățători); **• orele 9,00:** Metodica activităților instructiy-educative în grădiță (educatoare); **• orele 15,00:** Matematică (învățători).

• Gradul II (27-30 august 2003): • 27 august, ora 9,00: Limba și literatura română și metodica predării acesteia (scris) - numai pentru institutori/ învățători; • Limba română și literatura pentru copii și metodica predării acestora (scris) - numai pentru institutori/ educatoare.

• 29 august, ora 9,00: • Matematică și metodica acesteia (scris) - numai pentru institutori/ învățători; • metodica activităților instructiv-educative în grădiniță (scris) - numai pentru institutori/educatoare.

• 30 august, ora 9: Pedagogie și elemente de psihologia copilului (oral).

Cursuri de pregătire: 25-26 august a.c.

• 25 august, orele 8,00: limba română, metodică, literatura română și literatura pentru copii (învățători+ educatoare)

• 29 august, orele 8,00: Pedagogia școlară, preșcolară și psihologia copilului (învățători+ educatoare)

• 26 august, orele 14,00: Matematică, metodică (învățători) sau metodica activităților instructiv educative în grădiniță (educatoare).

Băile termale Gai

Casierul furios

Pe lângă faptul că băile termale din Gai (ale Pensionarilor) îți oferă reale posibilități de deconectare și tratament, spațiul din incintă arată ca în urma unui uragan. Noul administrator, dl. Roșu, numit de curând, încearcă să facă curățenie, la propriu și la figurat. A mai schimbat câte un „meseriaș”, a igienizat spațiul verde de copacii doborâți în urma furtunii din iunie. Dar... partea neplăcută este comportamentul de nesuportat al casierului de serviciu în ziua de marți...

La intrarea în strand, am prezentat cu legitimația de presă și am plătit taxa de 20.000 de lei. Însă încasatorul, văzând că lucrez la „Adevărul”, a început să împroaște, în gura mare, tot felul de invective și aprecieri jignitoare la adresa mea și a colegilor. Nimeni nu-l obligă, ca cetățean, să cumpere sau să citească ceva ce nu-i place. Dar, mitocanul din imagine reprezenta Casa de Ajutor Reciproc a Pensionarilor care-l plătea să-și facă meseria. Doar atât!

Văzând că-l fotografiez, a devenit violent, amenințându-mă și chiar chemând

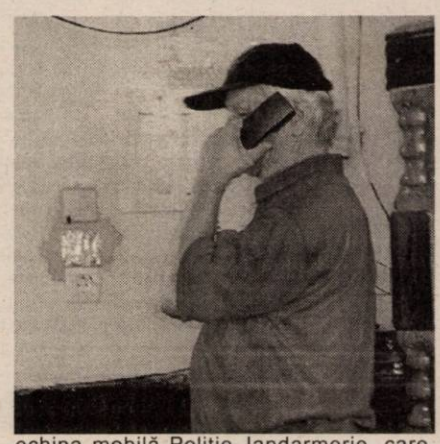

echipa mobilă Poliție-Jandarmerie, care spre cinstea ei, a constatat că respectivul s-a trezit vorbind, chemându-i degeaba.

Chiar dacă președintele (dl. Neagu) este în concediu de odihnă, poate că se va lua decizia eliberării din funcție a „casierului furios”... Spre binele instituției!

Foto-text: Viorel Musca

Infracțiuni la frontieră

Lucrătorii de la Sectorul Poliției de Frontieră Nădlac au depistat și reținut patru cetățeni ce se deplasau pe jos, peste câmp, spre frontiera cu Ungaria.

După legitimare s-a constatat că persoanele în cauză sunt cetățeni turci și se numesc Sahin E., Mukerrem K., Tahir S. și Zeki S., și au vârste cuprinse între 19 și 45 ani.

Aceștia au declarat că au intrat legal în România la începutul lunii august și doreau să ajungă în spațiul Schengen pentru a-și găsi un loc de muncă.

Din București până în Arad au călătorit cu trenul, de aici continuându-și deplasarea cu o mașină de ocazie, cu intenția de a trece ilegal frontiera, întrucât nu posedau vize de intrare în Ungaria și nici viză pentru spațiul Schengen.

Persoanele în cauză sunt cercetate sub aspectul săvârșirii infracțiunii de tentativă de trecere ilegală a frontierei de stat.

N. O.

Pentru învățători și educatoare

Pregătire de tip... academic

Colegiul Universitar Pedagogic al Universității de Vest „Vasile Goldiș” (acreditată prin Legea 240/2002) este o instituție de învățământ superior de scurtă durată care pregătește institutori pentru învățământul preșcolar și primar. Instituția răspunde dezideratului de a oferi educatoarelor și învățătorilor o pregătire de tip academic. Durata studiilor este de 2 ani pentru absolvenții de liceu pedagogic și de 3 ani pentru absolvenții celorlalte licee.

Procesul de învățământ - cursuri de zi și I.D. - respectă un Curriculum academic modern, o practică pedagogică curentă, bazată pe asistențe la clasă și pe susținerea lecțiilor de probă, precum și o cercetare științifică pedagogică eficientă.

Înființat în 1994 Colegiul Universitar Pedagogic și-a conturat o personalitate distinctă în ansamblul învățământului academic din vestul țării, dispunând de o bază materială proprie, constând din săli de curs, săli de seminarii, laborator de informatică, ateliere pentru desen și muzică, bibliotecă cu profil pedagogic cu peste 7000 de volume etc. - ne spune **prof. univ. dr. Iulian Negrilă**, decanul Colegiului.

Pe plan național avem relații de colaborare cu Colegiul Pedagogic din Cluj-Napoca, București, Oradea, Timișoara, Blaj, Râmnicu Vâlcea etc. iar pe plan internațional colaborăm cu Școala Superioară de Institutori din Bekescsaba - Ungaria și Școala Superioară de Educatori din Vârșet - Iugoslavia.

La toate specializările programa de studii se desfășoară în sistemul de credite de studii europene transferabile ECTS, ceea ce asigură studenților mobilitatea în țară și străină- tate.

Admiterea la toate specializările se face pe baza probelor de aptitudini (desen, muzică, educație fizică, limbă străină), a vizitei medicale și a mediei la bacalaureat.

Studenții noștri beneficiază de burse de excelență, de merit sau burse sociale. Ei au la dispoziție cămine și pot servi masa la cantină contra cost.

Examenul de diplomă, după absolvirea Colegiului, constă într-o probă scrisă la disciplinele fundamentale și susținerea lucrării de diplomă.

Colegiul Universitar Pedagogic dispune de un corp profesoral cu o înaltă calificare, profesori, conferențiari, lectori și asistenți care se bucură de prestigiu și desfășoară un învățământ de reală calitate științifică și metodică.

Admiterea pentru anul I - 2003-2004 - la Colegiul Universitar Pedagogic (str. Cocorilor nr. 57) se face pe baza mediilor de bacalaureat. Pot participa absolvenții de liceu pedagogic sau școală pedagogică postliceală și absolvenți ai altor licee cu diplomă de bacalaureat.

• Specializări: institutor - învățământ primar; institutor - învățământ preșcolar

• Forma: învățământ de zi și învățământ la distanță

„Taxa de școlarizare este de 350 euro pe an pentru învățământul de zi și 300 euro pentru învățământul la distanță. Studenții pot să-și păstreze locul de muncă întrucât cursurile se țin la sfârșitul săptămânii, pentru cei de la zi și o dată pe lună, sâmbăta sau duminica, pentru cei de la învățământul la distanță - ne mai informează decanul Colegiului prof. univ. dr. **Iulian Negrilă.**

Ne adresăm mai ales învățătorilor și educatoarelor care doresc să aibă studii superioare, prin învățământ la distanță, întrucât, în viitorul apropiat, acest lucru va fi o necesitate și o obligație, având în vedere integrarea noastră în UE. Ar mai fi de adăugat că nu se percep taxe de înscriere și se acordă burse de merit”.

V. F.

Programul „Ajută ca spitalul să poată ajuta" a atins sufletul germanilor

Ziarul „Adevărul", partener media al campaniei CJA-ului

Programul demarat de Consiliul Județean Arad, prin vicepreședintele Gheorghe Falcă, privind dotarea și amenajarea Spitalului Clinic Județean, prinde un contur. Semnificația lui nu ține cont de granițe, ajungând chiar și până la sufletul unor persoane nobile din Germania.

Ziarul Adevărul, nu a putut rămâne insensibil la acest demers al CJA, care are drept scop crearea unor condiții mai bune în Spitalul Județean Arad, atât pentru cadrele medicale cât și pentru pacienți, fapt pentru care a devenit partener media al acestuia.

După ce în urmă cu două săptămâni au fost demarate lucrările de instalare a aparatelor de aer condiționat în zece săli de operație, iar familia Pitterman a donat un aparat de laborator, ieri, a fost rândul unor persoane de origine germană să-și demonstreze generozitatea. O asociația de într-ajutorare din Germania, reprezentată prin dl. Jurgen Kolwe, a aflat de această acțiune de la dl. Mihnea Tiberiu, colaborator din Peregu Mare, și a dorit să vină în sprijinul sistemului sanitar arădean. Mai concret, dumnealui a donat Spitalului Județean 12 paturi cu telecomandă, șapte cadre de mers pentru persoanele cu handicap, toalete speciale pentru aceeași categorie de pacienți precum și obiecte sanitare. De sprijinul d.lui Kolwe beneficiază și Spitalul Matern, valoarea totală a donației ridicându-se la cinci mii de Euro.

Programul "Ajută, ca Spitalul să pată ajuta" continuă să fie deschis la orice inițiativă privind dotarea și amenajarea unității sanitare. Persoanele care își permit și doresc să aducă un "dram" de mai bine bolnavilor arădeni, sunt invitați să contacteze inițiatorul acestui demers, vicepreședintele CJA, Gheorghe Falcă, sau redacția ziarului Adevărul.

Madiana Popescu

Ministerul Agriculturii, Pădurilor, Apelor și Mediului

Program pentru stoparea poluării cu ambalaje din plastic

Ministerul Agriculturii, Pădurilor, Apelor și Mediului (MAPAM) a lansat, miercuri, un program de stopare a poluării cu ambalaje din plastic, cadrul legislativ urmînd să fie definitivat după consultarea cu patronatele și asociațiile din acest sector.

"Ideea acestui program este să scăpăm de ambalajele de plastic, de care ne lovim peste tot", a declarat, miercuri, Ilie Sîrbu, ministrul Agriculturii, Pădurilor, Apelor și Mediului (MAPAM).

Ministrul Agriculturii s-a întîlnit cu reprezentanții patronatelor și asociațiilor care activează în sectorul de colectare, distribuție și reciclare de ambalaje de plastic în vederea identificării problemelor cu care se confruntă aceștia.

"Problemele sînt atît de ordin legislativ, cît și organizatoric. Urmează ca toate deficiențele existente în prezent să fie remediate printr-un act normativ care va apărea în curînd", a menționat Sîrbu, care a adăugat că a fost constituit un grup de lucru care va realiza în un plan de acțiune pentru eliminarea deșeurilor.

Activitatea în acest sector ar putea fi impulsionată, potrivit reprezentanților patronatelor, prin luarea unor măsuri de stimulare a capacității de colectare selectivă a deșeurilor.

De asemenea, taxa de 3% plătită de agenții economici la fondul de mediu ar trebui stabilită nu în funcție de cifra de afaceri, ci de greutatea ambalajului și gradul de poluare.

În România există 10 societăți de salubrizare care au linii de sortare semiautomate și doar o singură fabrică de reciclare a ambalajelor din plastic. Ambalajele din plastic reprezintă circa 70% din cantitatea totală de deșeuri menajere, iar PET-urile între 30 și 50% din totalul deșeurilor din materiale plastice.

În perioada 1 ianuarie - 30 aprilie 2003, conform MAPAM, au fost colectate circa 199,5 tone de ambalaje și deșeuri din PET-uri. Majoritatea firmelor care desfășoară activități de colectare a deșeurilor lucrează fără profit.

"Costurile legate de colectarea și reciclarea ambalajelor se situează între 400 și 500 de dolari pe tonă, în timp ce valorificarea acestora se realizează la un preț variind între 500 și 550 de dolari pe tonă", a declarat Cristi Dobrotă, administratorul firmei Greentech Plastic Recycling din Buzău, companie care livrează întreaga producție la export.

Potrivit ministrului Agriculturii, derularea efectivă a programului ar urma să înceapă în luna septembrie, finanțarea fiind asigurată din fondul de mediu. Termenul final de finalizare a proiectului este 30 aprilie 2004.

Fiindcă economisesc câteva mii de lei,

Pensionarii stau la coadă la Economat

Aproape în fiecare dimineață în fața magazinului Economat din Piața Avram Iancu e coadă. Uneori mai mică, alteori mai mare.

Magazinul aparține Casei de Ajutor Reciproc a Pensionarilor (CARP) și e destinat cu precădere pensionarilor, care preferă să stea la coadă pentru că aici pot cumpăra diverse produse alimentare la prețuri mai mici decât cele practicate în magazinele obișnuite. La pensile lor mici, fiecare mie de lei contează. Cumpărând de la Economat, pensionarii fac o economie de câteva mii de lei, bani pe care îi pot folosi în alte scopuri. Zilnic, trec poarta Economatului aproape o sută de pensionari.

„Oamenii cumpără de la noi produsele de bază, în general. Noi practicăm un adaos comercial foarte mic, de aceea produsele noastre sunt mai ieftine, iar pensionarii vin aici. Cred că oamenii așteaptă - și din cauza asta se formează coadă - îndeosebi pâinea, care e zilnic proaspătă. Avem un contract cu o brutărie din Felnac, în acest sens", spune contabila CARP, Lidia Dan.

În general, marfa de la Economat e cu 20% mai ieftină decât în alte magazine, la unele produse acest procent e chiar mai mare. Făina costă 5500 de lei, uleiul 23 de mii, zahărul 17 mii, pâinea 9000, peștele 80 de mii. „Foarte solicitați de către pensionari sunt biscuiții, care costă între 26 și 30 de mii, în funcție de sortiment. Trebuie să precizez că pentru cumpărarea unor produse, cum sunt făina, zahărul, uleiul, pensionarul trebuie să fie membru CARP. Altfel, alte produse, le poate cumpăra orice pensionar", adaugă doamna Dan. În mod excepțional - asta însemnând dacă magazinul are suficiente produse - sunt servite și alte persoane.

La ora actuală, CARP are 23.000 de membri. Cotizația lunară a acestora este 1% din pensie.

Gerlinde Knap
Foto: M. Szegö

În toamnă, Al Bano va participa la Festivalul Vinului

Cântărețul italian Al Bano a fost, fără îndoială, impresionat de Arad. Prima dovadă a fost faptul că, deși plătit pentru 40 de minute, italianul a oferit un recital de două ore la Zilele Aradului, declarând că așa bine nu s-a simțit de mult. Al Bano s-a simțit bine și la Călugăreni și Baratca, unde a degustat vinuri românești, fiind cunoscut faptul că și cântărețul italian se ocupă cu fabricarea cunoscutei băuturi.

Acesta a fost unul din motivele pentru care, directorul Gospodăririi Comunale, Coloman Edeleni, l-a invitat pe Al Bano la festivalul vinului, care se va desfășura, în septembrie sau octombrie (nu se cunoaște data exactă), la Arad. Neașteptat, Al Bano a răspuns „si", astfel că în toamnă vom avea ocazia să vedem din nou, la Arad, celebra vedetă italiană. De data asta nu pe scenă, ci ca producător de vinuri și concurent în festivalul care va fi organizat de Consiliul Județean, Gospodărirea Comunală și Casa de Cultură a Municipiului Arad.

Cosmin Mihuța
Foto: Șt. Matyaș

Cunoașterea Europei, prin jocuri

Astăzi, la sediul Complexului social multicultural va avea loc un concurs de asamblare puzzle, organizat de Centrul de Informare Europeană din cadrul Direcției de Dezvoltare și Asistență Comunitară pentru copiii ce frecventează complexul. Prin acest joc, copiii de la Șc. Gen. nr. 2 - beneficiarii programelor complexului - vor învăța cât mai multe date despre Europa. Participanții la concurs trebuie să asambleze 100 de piese, astfel încât imaginea care va rezulta să fie harta Europei.

Pentru efortul lor, copiii vor fi recompensați, premiile oferite de organizatori constând în cărți cu date despre Uniunea Europeană.

G. Knap

Cel mai modern laborator de radiologie dentară din Arad așteaptă sprijin din partea Casei de Asigurări

Investiție de 50.000 de euro în domeniul stomatologic

Într-o perioadă de criză a sistemului sanitar, când se închid spitale, personalul medical este pus pe drumuri, iar medicamentele sunt accesibile numai celor bogați, există totuși oameni care mai fac investiții și în acest domeniu vitregit de soartă. Un astfel de exemplu este chiar la Arad, municipiul nostru putându-se mândri cu unul dintre cele mai moderne laboratoare de radiologie dentară din țară.

Doctorul Eugen Prisăcaru a avut o inițiativă unică, până acum, în municipiul Arad și, în urma unor contacte cu firma italiană Sitea, a achiziționat un ortopantomograf și un aparat pentru efectuarea radiografiilor retroalveolare, o investiție care a costat nu mai puțin de 50 de mii de euro. În ciuda faptului că a trebuit să-și amaneteze casa pentru ca laboratorul personal să fie dotat cu un astfel de aparat, doctorul Prisăcaru este mulțumit și susține că bolnavii, în primul rând, vor avea de câștigat, dar și medicii stomatologi arădeni.

În laboratorul doctorului Prisăcaru

„Nu sunt la prima investiție de acest gen, am mai avut contacte cu firma italiană, de la care am cumpărat aparatură pentru cabinetul stomatologic. Însă, aceste două aparate sunt unice, ca performanță, în Arad și de ele beneficiază atât stomatologii cât și orelștii și chirurgia buco-maxilo-facială, efectuând nouă tipuri de investigații folosite în domeniile respective. Aparatura este o tehnică de ultimă generație, produsă în aprilie 2003 respectând toate normele de funcționare și protecție din Uniunea Europeană. Doza de iradiere este minimă, mergând până la jumătate din dozele utilizate de aparatură clasică, iar timpul de lucru este foarte rapid", ne-a declarat doctorul Prisăcaru.

Interesant este faptul că, față de aparatele clasice, acesta developează filmele într-un timp record, în jur de patru minute, astfel că pacientul nu mai trebuie să aștepte o zi pentru a primi filmul, ci îl poate avea pe loc. „Practic, pacientul poate pleca în zece minute, cu filmul în mână. Aceste filme sunt cele mai sensibile existente în lume, tocmai pentru ca timpul de expunere al pacientului să fie cât mai scurt, astfel că iradierea este minimă", spune dr. Prisăcaru. Pentru a da un singur exemplu, să spunem că o expunere este mai puțin nocivă decât un zbor cu avionul. Mai mult, în Uniunea Europeană (spre deosebire de normele din România), cadrele medicale declanșează expunerea de lângă pacient, deci dacă dozele de iradiere ar fi mari, la câteva sute de expuneri pe zi, medicii și asistentele ar avea de suferit. Or, cu aparatul amintit, dr. Prisăcaru ne asigură că nu se întâmplă acest lucru.

Bineînțeles, ca orice pe lume asta, și această investiție are parte de câteva lucruri neplăcute. În primul rând, dr. Eugen Prisăcaru spune că nu are, încă, un contract cu Casa de Asigurări de Sănătate, dar va încerca să perfecteze o astfel de colaborare. „Dar, cum sistemul sanitar la ora actuală nu prea funcționează, nu cred că vom reuși să încheiem un contract favorabil. Dacă nu voi reuși, datorită investiției mari pe care am făcut-o, nu voi mai putea acorda pacienților aceleași facilități pe care le acord acum. Este o investiție care va fi de folos atât medicilor, cât și pacienților, iar Casa de Asigurări ar trebui să ne sprijine", susține dr. Prisăcaru.

Să sperăm că CJAS va sprijini această inițiativă, pentru că, altfel, vor fi tot mai puțini cei care vor avea curajul să-și asume riscuri imense, pentru a investi în sistemul sanitar. Ar fi păcat, pentru că și așa sistemul sanitar din România este printre cele mai înapoiate din Europa, iar fără aceste investiții, pe care numai cabinetele private le pot face, în câțiva ani vom ajunge la nivelul țărilor din lumea a treia.

Cosmin Mihuța

Mari artişti pe scena arădeană

În cultul tradiţiilor

Interviu cu solista de muzică populară VIORICA FLINTAŞU

– Purtaţi un costum popular splendid. De unde îl aveţi, doamnă ?

– Costumul meu este din Sălişte de Beiuş. Mă pot lăuda

cu vechimea lui, de peste 120 de ani. A aparţinut bunicii mele dinspre mamă. Este chiar lucrat de mama cea bătrână. Şi mă emoţionează nu numai pentru că are o valoare sentimentală, ci şi una documentară, pentru că este un costum de muzeu. El întruneşte elementele specifice din această zonă atât de deosebită cum este zona Beiuşului. Costumul este ţesut în război, cu alesături, cu tietură pe mîneci, la pumnari, la spetereze şi la poale. Mărgelele sunt şi ele bătrâneşti, zadia la fel. Consider că interpretul cântecului popular autentic este dator faţă de public, faţă de frumuseţea cântecului, să îşi respecte zona şi având această ţinută scenică.

– Sunt şi păreri conform cărora locul costumelor autentice este în muzeul de etnografie.

– Eu n-aş împărtăşi această părere. Moda există în vestimentaţia obişnuită şi aici creatorii de modă au în permanenţă de lucru, să ofere noutăţi. Dar noi nu putem veni cu inovaţii personale în costumul popular. Acestea sunt deosebit de păgubitoare şi, chiar, nu fac nimănui nici un serviciu. Este de datoria interpreţilor să vină pe scenă cu acele costume vechi, a căror frumuseţe rezistă în timp. Întotdeauna ţăranul a avut bun gust, acel simţ al măsurii atât de necesar în toate. Femeile din zona Bihorului au lucrat cu fineţe costumul popular, aş spune chiar cu eleganţă.

– Am văzut o tânără solistă care purta poale absolut strâmte, ornate cu o porţiune mult prea largă de dantelă transparentă, plasată deasupra genunchilor. Ce părere aveţi despre aceste inovaţii?

– Vedeţi, trebuie să-i ajutăm pe aceşti tineri interpreţi, prin exemplul personal. Este foarte important ca un interpret consacrat să apară în această ţinută. Aceşti tineri începători, iubitori ai cîntecului popular, care încearcă să se apropie de el, tocmai aceştia vor fi generaţia ce va duce mai departe cîntecul popular.

– Cum îi apreciaţi pe aceia care murdăresc textele prin aluzii autobiografice?

– Cred că aceştia nu cunosc îndeajuns poezia populară. Fiecare zonă folclorică are o poezie specifică. Sunt păgubitoare aceste intervenţii cu excepţia situaţiilor când creaţia personală se confundă prin formă, conţinut cu poezia autentic populară, pe care o reprezintă. Cred că interpreţii sunt datori să culeagă de la oamenii dăruiţi. Interpretul care-şi cântă iubirile vremelnice, despărţirile, suspinele, copiii, nănaşii, prietenii, averile, cheful iar mai nou şi maşinile de lux, conturile bancare, aici deja ieşim din sfera cântecului popular adevărat şi este trist.

– Aveţi, doamnă, discipoli?

– Eu cred în acei tineri interpreţi care, prin glasul lor, încearcă să se apropie de frumuseţea cântecului popular, continuând tradiţia unei zone şi dacă ei vor fi foarte atenţi şi corect îndrumaţi, cred în reuşita şi-n trăinicia cântecului popular. Această chintesenţă a generaţiilor, care s-au succedat de-a lungul vremii, a lăsat, prin documente sonore, ceea ce încercăm şi unii dintre noi să facem. Şi ce poate fi mai frumos decât să ştii că ţi-ai făcut datoria, că ţi-ai pus glasul, talentul în slujba cântecului popular. Nu vreau să cred că un interpret s-ar putea folosi de cântec în beneficiul personal. Interpretul este dator să slujească prin toată puterea talentului său cântecul popular.

Nu am nimic împotriva spectacolului stradal

mărturiseşte cântăreţul TIBERIU CEIA

– Sunt rarisime ocaziile cînd dv. apăreţi în costum popular...

– Nici de data asta nu l-am abordat.

– Il figuraţi, totuşi, prin cîteva piese de vestimentaţie.

– Este la jumătate de drum.

– Şi de ce?

– Vreau să vă spun că pentru mine costumul popular e ceva sfânt şi nu poate fi luat în orice ocazie. Şi eu zic că la spectacolul de folclor nu e neapărată nevoie să fii în costum popular, nu că am luat exemplu de la sârbi, dar eu găsesc lucrul extraordinar. Costumul popular a ajuns să fie piesă de muzeu, iar când îl scoţi de acolo este ceva sfânt. Şi nu poţi să vii cu el pe stradă şi oricând, la orice spectacol.

– Ce părere aveţi despre faptul că folclorul de spectacol se transformă într-unul de aer liber, de piaţă...

– Dacă reuşim să determinăm publicul să ne asculte, aşa cum ne ascultă în sală nu am nimic împotriva spectacolului stradal.

– Garnitura de bere, seminţe, mititei vi se pare adecvată ?

– Ştiţi, cu asta ne-am obişnuit în turnee în Australia, America şi în vestul Europei.

– Nu chiar toate lucrurile ce vin de acolo sunt şi bune...

– Acesta nu e, totuşi, cel mai rău lucru care a venit.

– Ne bucurăm şi noi.

Interviuri consemnate de

Dana Todor

„Portrete trăznite" deschide un nou drum în fotografia românească

Pe simezele Căminului Cultural din Macea, cu ocazia celei de a XI-a ediţii a festivalului „Gura satului", artistul fotograf Virgiliu Jireghie, lector universitar la catedra de jurnalism a Universităţii de Vest „Vasile Goldiş", a expus 16 portrete realizate într-o manieră originală.

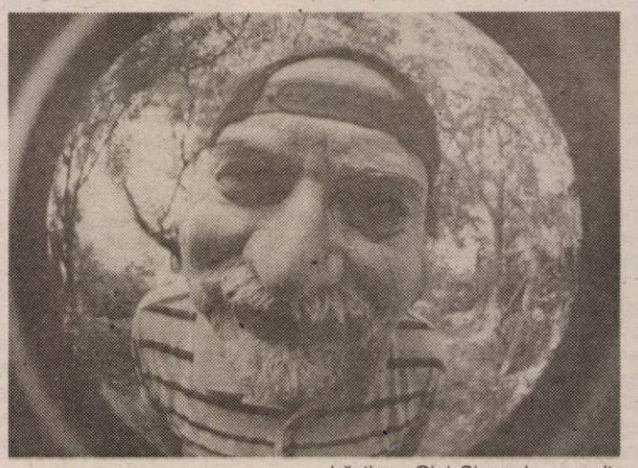

Este vorba de foto-caricatură - un nou gen de fotografie care pentru prima dată în România aici, la Macea a fost lansat. Precizăm că nu este vorba de foto-caricatura utilizată în presa post-decembristă şi publicaţiile umoristice gen „Catavencu" şi elaborate cu ajutorul computerului, ci de prelucrarea clasică a peliculei fotografice, după ce, în prealabil, la fotografiere s-a folosit o optică specială (obiective ochi de peşte - combinată cu transfocator).

Deformările opticii fotografice creează imagini plastice grotești, ce amintesc foarte bine de clasicele caricaturi. Dacă la caricatură artistul plastic poate interveni în timp asupra portretului, aici, la fotografie, totul se consumă în fracţiuni de secundă şi depinde de starea de spirit a celui fotografiat.

Din expoziţie nu putea să lipsească: Popa Popas, bădia Maftei, primarul Mercea - poreclit Bizdicuţ - doinitor din frunză şi dubaş, Lăpăduş - ghidul textier şi regizor Nelu Glanetaşul (saxofonistul Chişoan) Simi Bicaşul, Creţu-Viganu, Mercea pietrarul (sculptorul bucureştean I. Mercea) şi bătrânul băştinaş Gigi Circarul - revenit cu mari sacrificii din Noua Caledonie.

Expoziţia a fost bine primită de participanţii la festival şi distinsă cu premiul fundaţiei Popa Popas pentru ineditul expresiei foto-caricaturale şi calitatea artistică. Criticul de artă bucureştean, E. Kunartz sublinia că este prima dată în România când a apărut ca un gen aparte închegat - foto-caricatura. Macea oferă excelente condiţii de creaţie în orice anotimp şi în orice gen artistic. Că este aşa o confirmă şi artistul fotograf V. Jireghie, care în urmă cu un an, vernisa la castelul din Macea a XIV-a expoziţie personală, „Jocul florilor", inspirat din grădina botanică a U.V. „V. Goldiş", iar acum, la „Gura satului", deschide a XV-a expoziţie personală de fotò-caricaturi - „PORTRETE TRĂZNITE".

Vasile Filip

La Căpâlnaş

Festivalul internaţional al bănăţenilor

La Praznicul Adormirii Maicii Domnului, vineri, 15 august 2003, la Căpâlnaş, şat aparţinător comunei Birchiş, în cadrul **Festivalului Internaţional al Bănăţenilor**, se vor desfăşura o serie de manifestări culturale.

Calendarul, desfăşurat sub genericul **Deziderat aniversar - an 2003**, cuprinde:

■ orele 9,00: întâlnire la Castelul din Căpâlnaş

■ între orele 9,15-11,30 **SIMPOZION: „Întoarcere în timp - OPPIDUM CĂPÂLNAŞ 1358-2003"**

■ 645 de ani de atestare documentară a satului Căpâlnaş

■ Comemorarea a 150 de ani de la stabilirea familiei Mocioni pe domeniul de la Căpâlnaş).

■ Simbolul satului: Reaşezarea în drepturile sale - **memorial** - a stindardului naţional bănăţean - familia MOCIONI, ramura armalistă.

■ Activitatea politică şi socială a personalităţilor familiei Mocioni: Andrei, Petru, Ioan, George, Antonio, Alexandru, Zeno, Eugen şi Ioan Mocioni-Stârcea.

Între orele 11,30-12,30, la Biserica ortodoxă din Căpâlnaş:

■ **Comemorarea a 120 de ani de la naşterea ultimului vlăstar cu blazonul armalistiilor - ECATERINA DE MOCIONI, căsătorită TELEKI.**

■ Între orele 12,30-13,30, la cimitirul din sat: **Sfinţirea unui monument funerar ridicat la mormântul contesei Ecaterina de Mocioni şi ţinerea unui parastas de pomenire.**

■ **Între orele 13,45-14,00: Dezvelirea unui însemn meorial (placă comemorativă) la Castelul din Căpâlnaş.**

■ Între orele 16,00-18,00: **vizitarea castelului şi a parcului.**

■ Între orele 18,00-24,00: **Tradiţii căpâlneşene**: ● Parada portului popular ● Ruga satului.

Cronica literară

Lecţiile doamnei Petrian

După ce a tipărit patru cărţi pentru copii, apărute la editurile Ion Creangă, Hestia şi Mirador: poveşti, păpuşi, ghiocuri, „Pufi şi Piţur", doamna **Iuliana Petrian** (Petrian sau Pertian? deoarece, pe copertă, numele este scris Pertian, iar pe foaia de titlu: Petrian. Ludisme?), surprinde cititorul printr-un nou volum, de data aceasta versuri, intitulat **O carte în două cărţi. Două cărţi într-o carte**. Cele două cărţi sunt: **Lecţia de iubire** şi **Copilul de sticlă**. Încă un Schwartz, ar fi zis Caragiale, sau versuri în sol minor pentru copii majori.

Cartea are pe coperta a patra binecuvântarea poetului şi eseistului timişorean **Şerban Foarţă**: „Diversă, chiar eterogenă (ca inspiraţie sau ca scriitură), cartea Iulianei Petrian e, totuşi unitară: este una, - graţie acestui (sub)ţesut nevralgic, a acestei (endo)plasme anxioase, a reţetelor neuronale, ale ei, care dor ca sârmele ghimpate."

Prima parte a acestei cărţi, simultan sau succesiv ludică, gravă, satirică şi amuzantă, se deschide printr-o „Lecţie de iubire", urmată consecvent de un jeu d'amour domestic, din care descifrăm portretul scriitorului prins în joc: „Scriu la „Cei O Sută" / Iubirea-i oarbă / Bine. Îmi plac buzele tale. Iubirea-i oarbă / Ai grijă să nu cazi / Ai grijă să n-aluneci / Ai grijă să nu uiţi / Ai grijă să respiri /Nu te opri, iubito / Îmi plac buzele tale / Hai să nu îmbătrânim!" **(Ai grijă să nu cazi)**. Dacă nu cade e bine, deşi Victor Hugo, care stă de motto, a zis: „O, nu insultaţi niciodată femeia care cade!" Dacă nu se opreşte e perfect. Buzele contează. „Îmi plac şi MIE buzele tale". În fond, cei O Sută sunt descendenţi ai Evei. Între două platuri, Sulamita face versuri. **Lecţia de aşteptare** propune drept motto un verset din **Cântarea Cântărilor**, cu „fiicele Ierusalimului."

În poema intitulată **Mentalităţi**, o strigătură şi o zicere induc stagnarea eternă a unui popor („**Tot pe loc pe loc pe loc / să răsară busuioc** / e deviza noastră străbună / **Mai rău să nu fie** / zice poporul") sau este vorba de viziunea eleată asupra lumii? Pentru că busuiocul este o floare plăcut mirositoare, care serveşte, între altele, şi la sfinţirea apei.

Adesea, iubirile Iulianei Petrian trezesc un ecou liturgic, o atmosferă bisericească: „Am pipăit icoanele catedralei, (eram singură. // L-am rugat să mă ierte / Am gemut, am plâns sugrumată / în mine / Tremurul buzelor, mâinilor, picioarelor în scaunul preotesei." (**Singură, în biserică vesteam**).

Erotică este şi aura lui Adam într-un text din **Copilul de sticlă**: „Adam e tâmplar şi mă trage pe sfoară / ... / Adam muşcă mărul furat din coşul / meu invizibil / ... / Ăsta într-o zi mă va iubi / ăsta într-o zi mă va părăsi / ăsta mă va ucide".

Alt text aduce sentimentul timpului prin jocuri consonantice: „grimasă grundig graure grabă greblă /grevăm aşternutul gândurilor cu grimase / groaznic grozav grupă drepţi grămadă cu proşti / grămadă de leucocite / grindină / greu trece lumina spre asfinţit." Astfel de jocuri sunt frecvente în multe dintre textele acestei cărţi: „jertfa / jimbla / Jean Jirinovski / jigodiile astea / jinduim."

Un gen de şedinţe nu scapă vervei satirice a autoarei: „primul tovarăş a spart gheaţa / şi-a spus că el nu ştie vorbi / în şedinţă / al doilea tovarăş a spart mai / departe gheaţa / spunând că el propune ca / şedinţa să fie scurtă" etc.; „trăiască lupta pentru pace".

Cartea Iulianei Petrian aduce o nouă voce în lirica arădeană. O voce distinctă.

Petru M. Haş

Tabără internațională de creație la Lipova Băi

70 de elevi români și maghiari comunică prin limbajul artei

În aceste zile, la Băile Lipova se desfășoară - în coordonarea Centrului Zonal pentru Educația Adulților Arad - Tabăra Internațională de Creație din cadrul programului Phare C.B.C. România-Ungaria.

Participă 70 de liceeni din județul Arad și Bekes (Ungaria) care lucrează în șase ateliere de creație (literatură, artă plastică, design vestimentar, teatru, muzică și dans). Conducătorii atelierelor sunt. **Cornel Artimon** (artă platică), **Alexandru Pecican** (teatru), **Andreia Maxim** (dans), **Andrea Dugulescu** (design), **Diana Achim** (literatură), **Cosmin Harbei** (muzică). Delegația maghiară este condusă de **Ilona Szabo** și **Mihaly Jozsa**.

„Majoritatea copiilor s-au mai întâlnit în urmă cu câteva săptămâni, într-o tabără similară ce a avut loc la Szanazug - Bekes (Ungaria) - ne spune prof. Maria Pinter, care are și misiunea de translator. Ei au lucrat în aceleași secțiuni de creație, au avut posibilitatea să se cunoască, să lege prietenii și acum le este mult mai ușor să lucreze împreună".

Secția arte plastice

Tabăra de la Lipova s-a deschis în 6 august. Tinerii au un program de creație în fiecare zi iar munca lor va fi „prezentată", joi 14 august, la Arad.

Astfel în fața Primăriei Arad va avea loc o expoziție cu lucrările de artă plastică și cele de creație vestimentară și design; la sala „Jelen" (str. M. Eminescu) va avea loc un spectacol susținut de celelalte ateliere: cu teatru, muzică, dans, paradă și... basm.

Secția creație vestimentară

Creație și... distracție

„Copiii au lucrat sârguincios - apreciază d-na **Maria Pinter** - au luat în serios munca lor și au creat pe măsura talentului. Programul taberei a cuprins, pe lângă timpul acordat creației și activități recreative: drumeții, plajă și baie etc. După „prezentarea" pe care o vor face la Arad, drept recompensă copiii vor merge vineri în pelerinaj la Mănăstirea Maria Radna și vor urca la cetatea Soimoș".

În ziua documentării noastre (marți dimineață) în tabără domnea veselia. Elevii erau dornici de a-și continua creația și se pregăteau să se întâlnească, pe ateliere, să înceapă „munca".

Înconjurat de tineri, l-am întâlnit și pe prof. **Corneliu Artimon** care ne-a spus: „În atelierul de pictură am 13 elevi dintre care 7 români și 6 maghiari. Prima fază a fost aceea de documentare: am făcut schițe de concepție de pe podul nou de la Lipova, la Mănăstirea Radna, în centrul Lipovei (cu bazarul turcesc, străzile medievale, biserica ortodoxă) în stațiune și în special în tabără, în cadrul naturii (peisaje). Faza a doua a fost cea de realizare a unor compoziții; lucrându-se în mai multe tehnici: ulei, tempera, acuarelă, pastel. Ca manieră de lucru, eu am păstrat personalitatea fiecărui copil pentru că toți sunt deja tineri formați dar au nevoie de o anumită îndrumare. Până acum avem aproximativ 70 de lucrări finisate și până la expoziția de joi (n.n. astăzi) din fața Palatului Administrativ vom avea peste 100 și sper să ne bucurăm de succes pentru că lucrările sunt de bună calitate atât prin realizarea artistică cât și prin mesajul transmis".

Lecția de design vestimentar este coordonată **Andrea Dugulescu** (24 ani), profesoară de tricotaje-confecții textile, la Liceul Textil din Arad. Dânsa ne-a vorbit despre talentul și originalitatea tinerelor „creatoare" de modă: „Fetele au un talent înnăscut. La început, au lucrat la nivel de hobby, însă sunt dispuse să continue, muncind din greu pentru a-și realiza visul de a deveni cunoscute în domeniul modei. În această tabără participă cele mai bune eleve la creație vestimentară din liceele arădene și din Ungaria. Piesele de rezistență din colecția creată de ele vor fi expuse". Pe lângă aceste costume, tinerele au creat și ținute vestimentare din hârtie cu influențe egiptene, romane, chineze și americane.

Condițiile sunt mai bune decât în Ungaria

La atelierul de teatru, alături de **Alexandru Pecican**, lucrează **Mihaly Jozsa** din Ungaria, care a ținut să ne spună: „Cel mai important este faptul că aici eu nu sunt conducătorul secției dar îl ajut pe Sandu și aș preciza că avem aceleași concepții despre teatru, jocul actorului și spectacolul dramatic. Despre Lipova și tabăra de aici am o părere foarte bună. Suntem într-un camping de nivel european, cu cazare foarte bună, masă bună și bogată. Condițiile sunt mult mai bune decât în Ungaria. Nici la noi nu a fost rău: copiii s-au simțit foarte bine și s-au legat unii de alții formând o ecchipă. Arta îi unește pe oameni din diferite țări, indiferent de naționalitate. Mai ales cele care vorbesc un limbaj universal (muzică, arte plastice) sau transmit un mesaj perceptibil pentru toți (prin mișcare în teatru și coregrafie). Dacă mișcările sunt foarte bune, gesturile expresive atunci spectacolul teatral exprimă o limbă universală încât îi ajută pe copii să se înțeleagă chiar dacă nu vorbesc aceeași limbă. Chiar și în piesele cu text este foarte important jocul acesta. Eu sunt ziarist și în urmă cu câțiva ani am văzut la Bekecsaba un spectacol de teatru al unei trupe din București. Am scris o pagină de ziar, deși nu cunosc limba română și am avut bucuria că un român mi-a spus că am înțeles perfect".

„Ziarlap"

La atelierul de literatură, pe lângă poezie, povestiri, eseuri etc. elevii au scos un ziar propriu bilingv **„Ziarlap"**, care „apare când poate". „Acest medicament se ia fără prescripție medicală. Dacă apar manifestări neprevăzute și incontrolabile, adresați-vă oricărui vrea să vă asculte", spun jurnaliștii din tabără care publică (și tehnoredactează) o „foaie" interesantă cu creații proprii și... știri „de uz intern". „Dacă v-ați trezit dimineața cu cineva la ușă încercând să vă convingă să luați ultimele știri din împrejurimi, să știți că noi suntem. În paginile acestei foi încercăm să vă punem la curent cu activitățile atelierelor din tabăra noastră și să fim lipiciul între oamenii care s-au strâns aici pentru creație și distracție. De asemenea, ne-am gândit că necesitați ca desert (din două în două zile) o mică porție de creație literară care să poate servi fără nici o problemă, la cafeneaua de dimineață, în loc de țigara interzisă de domnul director Sosnak (...) Nu veniți? Nu fumați știrile zilei!"

Sentimente... artistice

Tabăra Internațională de Creație organizată la Lipova este un bun prilej, atât pentru tinerii artiști români cât și pentru cei străini de a face schimburi de idei și sentimente „artistice". Am stat de vorbă cu câțiva dintre ei...

Laszlo Gal (16 ani): „Fac mai mult grafică. Am fost pasionat dintotdeauna, însă de un an m-am pus mai serios pe treabă. Lucrarea pe care tocmai am terminat-o reprezintă, în viziunea mea, o oglindă spartă. Pentru alții, poate avea o cu totul altă însemnătate...".

Andrea Znorovszky (19 ani): „M-am simțit atrasă de pictură de când eram mică. În clasa a patra am frecventat cercul de pictură de la Palatul Copiilor. Sunt de părere că nu trebuie neapărat să urmezi un liceu de artă pentru a ști să pictezi... E ceva ce vine din interior!".

Andrada Damian (17 ani): „Pentru mine - pictura înseamnă mult mai mult decât un simplu peisaj. Eu trec mai departe, dincolo de pânză... astfel surprind esența. Am participat la două tabere de iconografie și la „Icoana din sufletul copilului", unde am obținut premii importante. Domnul profesor Artimon este cel care m-a descoperit și m-a ajutat să ajung aici!

Cristian Buda (21 ani): „Sunt la Facultatea de Arte Plastice din Oradea, secția pictură. Majoritatea picturilor pe care le-am realizat reprezintă: peisaje, flori și schițe de compoziție. Nu aș renunța la pictură pentru nimic în lume. E ceva ce-mi doresc de foarte mult timp, chiar dacă știu că pe lângă va trebui să fac și altceva pentru a-mi câștiga existența. Am participat la multe concursuri, unde m-am clasat aproape întotdeauna pe primul loc. Talentul există și trebuie valorificat prin muncă".

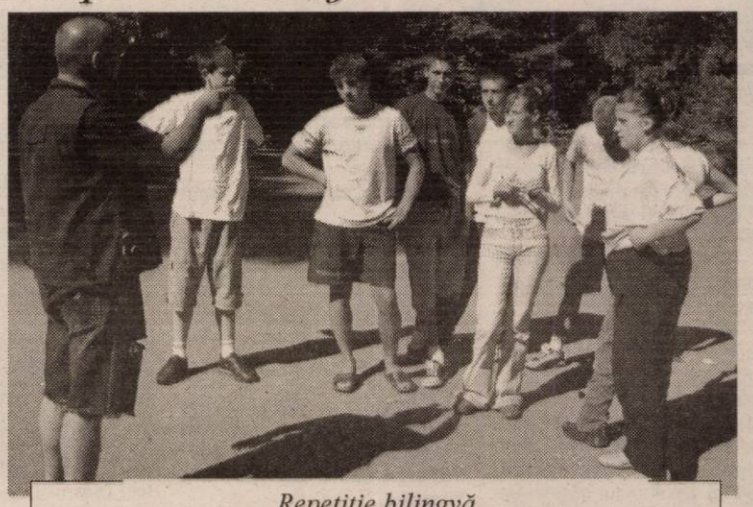

Repetiție bilingvă

Mekinda Carmen Tulcan (17 ani): „Creațiile mele vizează în primul rând originalitatea! În domeniul modei, trebuie să-ți lași imaginația să zboare... Am avut câteva concursuri în străinătate (Spania, America), unde am creat ținute extravagante și haine pentru copiii ofrani. Câteva din schițele mele au fost prezente în emisiunea d-nei Doina Levintza de la Prima TV. Culorile mele preferate sunt roșu și negru, iar în materie de materiale sunt adepta voalului și în special, a materialelor rigide. Pe lângă modă, sunt pasionată de design interior și de arta fotografică".

Duska Tinca, Nagy Erika (16 ani): „Suntem foarte pasionate de tot ceea ce reprezintă cuvântul „modă"! Ne place să facem fel de fel de combinații de materiale și culori. Ne dorim să ajungem cunoscute și să putem crea orice. Cel mai greu e să îmbraci o femeie obișnuită, deoarece trebuie să știi să-i maschezi imperfecțiunile".

Ana Maria Pinter (Arad): „Facem o piesă modernă. Sunt practic mai multe scene celebre din dramaturgia universală structurate pe principalele probleme ale vieții. Încercăm să sugerăm, să înlocuim textul cu mimica și jocul scenic".

Moni Vascsuk (Ungaria): „Români și maghiari suntem împreună și încercăm să legăm prietenii. Ceea ce-mi place este că am reușit să ne cunoaștem și să ne valorificăm talentul într-o trupă omogenă pentru a face un spectacol bun".

Activități „people-to-people"

Nu puteam părăsi Tabăra de Creație de la Lipova fără a sta de vorbă și cu prof. **Ludovic Sosnak**, directorul C.Z.E.A. Arad, managerul proiectului care ne-a spus: „Proiectul cu titlul „Open Space" a fost elaborat de către Centrul Zonal pentru Educația Adulților Arad în cadrul Programului Phare CBC 2000 România - Ungaria - Joint Small Project Fund cu finanțare până la 50.000 euro. Scopul proiectului este promovarea și intensificarea schimburilor culturale dintre localitățile transfrontaliere prin activități „people-to-people". Participanții sunt tineri de la nouă licee din Arad și 9 licee din Bekescsaba, total 70 de adolescenți care desfășoară activități de creație în șase ateliere: artă dramatică, literatură, design vestimentar, artă plastică, dans. Prin elaborarea în comun a creațiilor, în aceste ateliere, elevii au ocazia de cunoaștere reciprocă și legarea de prietenii și colaborări durabile.

Începe o nouă zi la Tabăra Internațională de Creație

Printre obiectivele specifice este și înființarea unei rețele de cooperare transfrontalieră care să cuprindă circa 5000 de tineri din județele Arad și Bekescsaba; continuitatea proiectului prin organizarea anuală a Tabarei internaționale de creație; Promovarea creațiilor adolescenților talentați în spațiul Euroregiunii DMTC cu circa 6.000.000 locuitori.

Bugetul Proiectului Open Space este de 49.000 euro, finanțat dfin fondurile Phare 86% prin Ministerul Dezvoltării și Prognozei - ADAR - Arad și din contribuție proprie 14%. Din păcate realizarea unor astfel de proiecte este foarte dificilă din cauza birocrației exagerate și inutile. Credem că rezultatele pe care le-am avut în această tabără vor contribui în mod cert la o cooperare continuă între adolescenții români și maghiari".

Pagină realizată de

Vasile Filip

Leila Buțiu

Foto: Șt. Matyaș

„Visez să evoluez într-un campionat puternic”

afirmă arădeanul SEBASTIAN HUȚAN, portarul echipei Șeriff Tiraspol

Am profitat de scurta vizită a lui Sebastian Huțan în Arad și l-am invitat pe tânărul și talentatul portar, la Clubul Presei, pentru un dialog pe teme fotbalistice. Amabil, Seba a stat la dispoziția „Adevărul”-ui și iată ce am consemnat...

– Cu ce ocazie prin Arad?

– După epuizantele jocuri din Liga Campionilor am primit trei zile libere din partea conducerii clubului și am dat o fugă până acasă.

– Vrei să ne povestești despre „aventura” echipei tale din Liga Campionilor...

– În primul tur preliminar am trecut de Flora Tallin (Estonia) după 1-0, acasă și 1-1, în deplasare. Apoi, am întâlnit mult mai cotata Șahtior Donețk, care ne-a eliminat după 0-0, pe teren propriu și 0-2, în deplasare. Cred că am fi putut obține mai mult dacă învingeam în meciul tur. Aici cred că am pierdut calificarea. În Ucraina, am fost dominați clar, dar golurile le-am primit în ultimul sfert de oră. Oricum, conducerea clubului nostru s-a declarat mulțumită de prestația echipei în preliminariile „Champions League”.

– Ai fost remarcat de presa de specialitate, îndeosebi după „dubla” cu Șahtior. Ceva oferte de la echipe mai renumite nu ai primit?

– Ceva oferte ar fi, dar nimic concret. Sincer, sper ca într-un an de zile să primesc o ofertă de a evolua într-un campionat puternic. Asta visez. Am tot sprijinul impresarului meu, dl. Becali, pentru a spera într-un contract bun.

– Seba, cum stați în campionat?

– În runda inaugurală am învins, 1-0, acasă, pe Dacia Chișinău. La noi în Moldova sunt opt echipe în prima divizie, care se desfășoară în sistem tur-retur, atât toamna, cât și primăvara.

– În afara perioadei în care ai fost indisponibil, am aflat că nu ai ratat nici un meci între buturile echipei din Tiraspol...

– Așa este. Am fost titular meci de meci.

– Sunt mari diferențele între fotbalul românesc și cel din Moldova?

– Există 2-3 echipe puternice și altele slabe. Cu Șeriff am fi în primele 6 echipe în Divizia A. Din punct de vedere financiar, cluburile din Moldova stau mult mai bine ca multe echipe din România. De exemplu, baza sportivă din Tiraspol depășește toate bazele sportive din România, de departe.

– Cum așa?

– Avem un stadion bijuterie, de 25.000 locuri, un aitul sintetic de 15.000, pe care se joacă în iarnă, iar în plus, ne pregătim pe

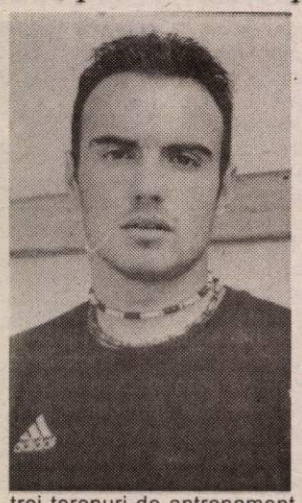

trei terenuri de antrenament gazonate și alte două sintetice. În plin proces de construcție se află un teren acoperit de 10.000 locuri și un hotel de cinci stele. Spune-mi unde la noi în țară găsești așa ceva?

– Nu știu. Câți jucători români evoluează la Tiraspol? Dar alți „stranieri”?

– Este Tudor (Gl. Bistrița), Bandi (Rapid), Necșulescu (Sportul) și Lăcustă (Astra Ploiești). Dintre aceștia doar primul și ultimul sunt titulari de drept alături de mine. Mai avem în lot un nigerian, un panamez, un brazilian și câțiva ucraineni.

– Ești singurul jucător din afara țării convocat pentru amicalul cu Ucraina. Ce înseamnă pentru tine faptul că ești nelipsit de la acțiunile lotului național de tineret și printre primii cinci portari ai momentului din fotbalul românesc?

– Nu pot decât să mă bucur că selecționerii se gândesc la mine și sper să-mi fac treaba la fel de bine și pe viitor pentru a răsplăti încrederea acordată.

– Câștigi mulțumitor în Moldova?

– Eu spun că banii pe care îi câștig la Tiraspol nu îi câștigam niciunde în România, având în vedere și vârsta mea.

– O întrebare care probabil ți-a mai fost pusă. Nu îți pare rău că ai plecat de la UTA?

– Sincer, mi-ar fi plăcut să joc cu UTA în Divizia A. Era un vis de-al meu. Dacă situația era clarificată și aș fi știut că UTA rămâne în prima divizie, aș fi refuzat orice ofertă pentru a apăra poarta echipei la care am cunoscut fotbalul profesionist.

– Ce îți dorești de la viitor?

– Să fiu sănătos, să nu mai am parte de accidentări, că doar eu știu cât am tras în ultima vreme, pentru a trece peste accidentarea suferită în urmă cu câteva luni.

– Seba, îți mulțumesc și sper ca la următorul interviu să te găsim la o echipă de top din Europa.

Daniel Scridon

Ieri, în Cupa României

Șiriana Șiria-UAV Telecom Arad 6-0 (5-0)

Victorie clară și facilă a gazdelor, care nu s-au întrebuințat prea mult, căci au întâlnit o echipă de copii născuți în anii 1988-1989. Șiria a avut în față juniorii II de la UAV Telecom, antrenați de Cristian Păcurar. ● În aceste condiții, s-a pus doar problema scorului, elevii pregătiți de Gheorghe Camenită câștigând net, cu 6-0. Marcatori au fost Selejean - min. 2, Crețu - penalty, min. 6 și 45, Cimbrea - min. 18 și 55, Mărculescu - min. 27. ● Meciul a fost urmărit de pe margine de către președintele echipei Eurotrans Pâncota, Titi Negrilă. Acesta a aflat că mai mulți jucători de la Șiria nu au semnat contracte cu Șiriana și i-a invitat să treacă la Pâncota, cei curioși trebuind să se prezinte vineri după-amiază la antrenament. ● Oarecum surprinzător, la partidă a asistat și președintele „telefoniștilor” Gheorghe Marinca. El a ținut special să-i vadă pe tinerii juniori, dar și să negocieze transferul lui Boicu, acesta urmând să evolueze și în sezonul următor pentru Șiriana. În plus, a ridicat carnetul lui Lăzău, pentru ca zilele următoare să meargă la negocieri cu UTA, jucătorul aparținând „Bătrânei Doamne”. ● Conducătorii celor de la Șiriana Șiria vor ști pe cine contează în aceste zile, când au loc ultimele runde de negocieri cu jucătorii. Puțintică răbdare și vom afla totul... ● Pentru următoarea fază a competiției K. O., șirienii își doresc adversară pe Tricotaje Ineu, pentru a o învinge, deoarece există un „cui” între câteva cunoștințe de la cele două cluburi.

Șiria: Rusu-Boicu, Negrău, A. Bucur-Mărculescu (Goldiș), Drida, Selejan, Oiță (Horga), Bilan-Crețu-Cimbrea (Iancu)

Telecom: Carp (Bak)-Asinipean, Vidac, Vasi, Barbură-Roman (Orhean), Iovanov, Rafila, Onet-Bokor, Rivis.

Au arbitrat: S. Tarcea - la centru, F. Parlea și R. Gaspar - asistenți (toți din Timișoara)

Leo Sfâra

Meciuri amicale

CSM Reșița-F. C. UTA 1-1 (1-1)

Ieri, la Reșița, într-o partidă cu caracter de verificare, divizionarele B, CSM din localitate și FC UTA au terminat la egalitate, scor 1-1. Pentru arădeni a punctat vârful de atac, Ștefăligă, care - fapt ce ne bucură - a prins gustul golului în ultima vreme.

În absența nerezolvaților Pâclișan și Rădoi, tehnicianul Gigi Borugă a început jocul în următoarea formulă: Grozav-Panin, Costache, Varga, Panaitescu-Drida, Szillyer, Chitescu, M. Popescu-Ștefăligă, F. Popescu. După pauză pentru „alb-roșii” au mai evoluat: Beldeanu, Ciubăncan, Mariș, Demian, Lingurar, Galbenu și Trickovici.

Sâmbătă dimineața, pe stadionul UTA, formația fanion a Aradului dispută o ultimă partidă de verificare înaintea începerii campionatului, în compania echipei Voivodina Novi Sad.

D. Scridon

Tricotaje Ineu - Unirea Sânnicolaul Mare 2-0 (0-0)

● Ieri dimineață, Tricotaje Ineu a întâlnit, într-o nouă partidă cu caracter de verificare, divizionara C Unirea Sânnicolaul Mare, echipă întărită cu câțiva jucători de la Electrica Timișoara. ● Echipa lui Sorin Cigan s-a impus cu 2-0, prin golurile reușite în partea secundă de **Mițiți** și **Georgiu**. ● Formula de start trimisă în teren de antrenorul Tricotajelor a fost compusă din: **Păscălău - Ibric, Socaciu, Porumboiu - Iambor, Abrudean, Georgiu, Vereș, Plisca - Luca, Pantea.** Au mai evoluat **Irimia - Jurcă, Mițiți, Purda, Berceanu și Secelean.** * Sâmbătă, ineuanii vor întâlni într-un nou amical Oțelul Știei, dar încă nu se știe dacă meciul va avea loc la Ineu sau în localitatea din județul Bihor.

Radu Romanescu

Gloria Arad-West Petrom Arad 0-0

Pe terenul „Blănarul” din cartierul Aradul Nou, s-a disputat jocul amical de fotbal dintre divizionara D, Gloria Arad și reprezentanta unui eșalon imediat superior, West Petrom Arad. Fără „sare și piper”, testul s-a încheiat așa cum a început, scor 0-0.

Feri Tisza, antrenorul divizionarei C, a început jocul în formula: Trifoi-Cioară, Arman, O. Radu, R. Tisza, Oprean, V. Fritea, Chepețan, Sas, Nădăban, Fedor. Pe parcurs, au intrat și ceilalți componenți ai lotului, cu excepțiile numite: Roșu și Moț - accidentați; Vezan - plin proces de refacere.

Următorul amical al „petroliștilor” va avea loc sâmbătă dimineață, la Brad, cu Aurul din localitate.

D. Scridon

Karting

VIK Power Arad domină întrecerea națională

Zilele trecute, la Bacău s-a disputat etapa a V-a din cadrul Campionatului Național de Karting. Spre disperarea primarului Dumitru Sechelariu, care a investit enorm în clubul său, Selena, nici de această dată sportivii băcăuani nu au putut depăși în clasamentul general clubul VIK Power Arad (președinte Călin Mureșan).

Punctele acumulate de: Marian Jurchescu - loc I (clasa 125); Benjamin Nagl - loc II (clasa Pufo) și Andrei Antohe - loc IV (clasa Pufo) au fost suficiente pentru ca VIK Power Arad să devanseze Selena Bacău, la general.

După ce întreg campionatul a „alergat” la clasa 80, unde se află pe un onorant loc II în ierarhia pe etape, **Izabela Mureșan** a dorit o schimbare. În vârstă de 12 ani, practicantă a karting-ului de mai bine de trei ani, talentata sportivă a clubului VIK Power Arad a luat startul la o clasă superioară. Cea mai tânără participantă la clasa 100 ICA, Izabela Mureșan s-a clasat pe un promițător loc VI, aducând puncte prețioase clubului arădean. Cu siguranță vom mai auzi de Iza.

O abonată a podiumului de premiere, în lumea karting-ului, Izabela Mureșan

◆◆◆

La finele acestei săptămâni, tot la Bacău se va desfășura Cupa Selena la karting, competiție cu participare internațională, transmisă de postul național de televiziune. VIK Power Arad va avea patru sportivi la startul manifestării: Dan Glăvan, Marian Jurchescu, Luigi Franceschini și Izabela Mureșan.

Daniel Scridon
Foto: V. Musca

Metode de slăbit - întâlnite și la fotbaliști

■ După doi ani de absență, un sportiv poate fi uitat. Nu este și cazul Anuței Cătună, atletă care în 1996 a câștigat maratonul de la New York. După Jocurile Olimpice din 2000, sportiva și-a luat o pauză, iar acum revine în lumea atletismului. Anuța are în plan realizarea baremului pentru a putea participa la Olimpiada de anul viitor. ■ La campioana României la baschet masculin, Dinamo, situația nu este deloc roză. Baschetbaliștii, pentru că nu și-au primit salariile de două luni, intenționează să depună memorii la FRB pentru a deveni jucători liberi de contract. Marcel Popescu, comandantul clubului, recunoaște că sunt unele întârzieri, dar nu înțelege revolta jucătorilor, unii având, după cum spune generalul, salarii mai mari decât fotbaliștii... ■ Trei remize și o înfrângere, chiar dacă sunt înregistrate într-un turneu de pregătire, ar trebui să ridice unele semne de întrebare. Rezultatele Romei în turneul din Mexic nu îl îngrijorează defel pe antrenorul Fabio Capello. ■ Meciul pe care „națională” României îl va susține la Copenhaga contra Danemarcei contând pentru calificarea la Euro 2004, din 10 septembrie, va fi arbitrat de elvețianul Urs Maier. ■ Kilogramele în plus nu sunt o problemă doar pentru femei. Marocanul Ziyati de la Rapid, pentru a scăpa de surplusul de greutate poartă la antrenamente, pe sub șort, un pantalon special, scump, metodă nu atât de des întâlnită printre bărbați. Dar la nevoie...

Bursa știrilor

Adela Ciolocoi

Olimpia - revista sportului arădean

Nu cu mult timp în urmă a văzut lumina tiparului numărul cinci al revistei Olimpia. Editată de Asociația Profesorilor de Educație Fizică și Sport din județul Arad, cu sprijinul financiar al Universității de Vest „Vasile Goldiș” Arad, revista se adresează tuturor celor interesați de mișcarea sportivă și poate fi cumpărată de la biblioteca Universității arădene. Cuprinsul este împărțit în patru categorii, și anume: informații, consultații, cercetare și opinii, fiecare cu o serie de articole. Cât despre grafica și estetica revistei, redactorul șef **Marius Cirin** ne-a spus: „Sunt mai reușite decât în numerele anterioare și sperăm că în celelalte vor fi și mai și”.

A. C.

ABONEAZĂ-TE la Pentru luna *septembrie* prețul abonamentului este de 70.000 lei.

ADEVĂRUL

Pentru abonați ziarul costă doar 2.800 lei

SE POT FACE ABONAMENTE
și pe trei luni, șase luni și un an
abonații nefiind afectați de majorările de preț ulterioare.

Cititorii care doresc să se aboneze la cotidianul ADEVĂRUL și întâmpină dificultăți în contractarea abonamentelor sunt rugați să sune zilnic între orele 8-16 la Oficiul Județean de Poștă Arad (tel. 230.850) sau la redacția ziarului nostru (tel. 281.797)

OFERTA DE OFERTA
La fiecare mp de...
MATROS 2000
PODELE LAMINATE
trafic intens 7,2 mm **204.900*** / mp
GRATUIT ...folia izolantă - grosime 3mm
LAMBRIURI MDF si PVC
Tel.:0267 / 349 888 , 0744 / 765 896
Arad, C. A. Vlaicu nr. 28-32
(înainte de stadionul UTA-fosta școală de șoferi)

ALPIN c

ECHIPAMENTE DE PROTECȚIE și LUCRU
www.alpin-c.ro

▸ mănuși protecție ▸ ochelari ▸ căști protecție și viziere ▸ antifoane ▸ aparate de respirație Drager ▸ costume speciale ▸ material de avertizare și delimitare ▸ centuri de siguranță și accesorii ▸ truse sanitare ▸ stingătoare ▸ îmbrăcăminte impermeabilă ▸ încălțăminte de siguranță ▸ echipament de protecție electroizolant ▸ îmbrăcăminte de lucru și timp liber ▸ echipament militar ▸ consultanță.

Str. VASILE ALECSANDRI nr. 9
tel. 0257-214.620, tel/fax 0257-284.736
mobil: 0744.774.502, 0723.285.350
e-mail: Alpin_c@mymail.ro
Magazin de desfacere - str. CEAHLĂU NR. 13.

NOU PRODUCȚIE și INSCRIPȚIONĂRI TRICOURI și ȘEPCI.

(c.398/2003)

---

s.c. Tehnodomus s.a.
str. Petru Rareș nr. 28 Grădiște
angajează

- inginer constructor cunoscător limba engleză pt. serv. tehnic
- zugrav
- zidar
- dulgher
- fierari
- muncitori necalificați

Informații: tel. 276.775; 276.613; 276.618.
(2639234)

S.C. TRANSDARA S.A. ARAD
Arad, str. Liviu Rebreanu nr. 95

convoacă Adunarea Generală Ordinară a Acționarilor

în data de 2.09.2003, ora 14,00, la sediul societății,
cu următoarea Ordine de zi:
1. Analiza activității economice în perioada **1.01.2003-31.07.2003**
2. Eliberarea din funcție a unui administrator
3. Alegerea unui administrator
4. Diverse

În cazul neîntrunirii cvorumului, ședința se va ține în data de 3.09.2003, în același loc, la aceeași oră.

(2639236) Președintele Consiliului de Administrație

---

s.c. Tricolor Impex S.R.L.
Str. Episcopiei nr. 13
lângă Teatrul de Păpuși

vinde la cel mai mic preț al zilei

- ▲vopsele
- ▲vopsele lavabile
- ▲lac, baiț, diluant
- ▲glet, adezivi

faianță
15 kg vopsea - 292.000 lei
(2639239)

***Quadrant Amroq Beverages* S.A.**
Arad, Calea Bodrogului nr. 18
Tel.: 0742.035.143 fax: 0257.288.724

companie tânără și dinamică, îmbuteliatorul autorizat al Pepsico Beverages Internațional în Romania

Își mărește echipa de vânzări pentru punctul său de lucru din Arad:
Agenți de vânzări

Persoanele interesate sunt rugate să trimită cu CV la numărul de **fax 0257/288.724** sau la adresa de e-mail arad@pepsiint.ro ,in până la data de 18.08.2003.

Se cer:
- ▲experiență min. 2 ani în vânzări (FMCG)
- ▲Min. studii medii
- ▲Permis categoria B
- ▲Stagiu militar satisfăcut (dacă e cazul)
- ▲Abilități de vânzare și comunicare, optimism și perseverență, bun negociator(are)
- ▲Capacitatea de a lucra în mediu dinamic
- ▲Cunoștințe de limba engleză și operare PC constituie avantaj
- ▲Disponibilitate la program prelungit
- ▲Vârsta cuprinsă între 20-35 ani

(2639240)

Publicitatea noastră, mai aproape de dumneavoastră

ÎN ZONA UTA - AGENȚIE DE PUBLICITATE „ADEVĂRUL”
Piața UTA: Magazinul „Cristalul” (aparținând AMET)
„Adevărul” - publicitate eficientă la tarife avantajoase

în data de 29 AUGUST are loc acțiunea
Vă reamintim că
„ZIUA PORȚILOR DESCHISE B.T.A.S.”
zi în care ***puteți achiziționa*** oricare dintre *produsele sanitare din poliester armat cu fibră de sticlă marca B.T.A.S.®*
la preț de producător
de la sediul nostru din Grădina Poștei nr. 312 D
(intrare din strada Orient, cartier Grădiște).
Informații suplimentare la tel. 259.496 sau 276.984.
Experiența acumulată în timp o punem la dispoziția dvs. la prețuri excelente.
(c.125/2003)

---

s.c. Compania de Transport Public s.a.
cu sediul în Arad, Calea Victoriei nr. 35B-37,
telefon 230.995; 230.912

Organizează curs de calificare în meseria de vatman

Condiții
- absolvenți de liceu sau școală profesională cu calificare în meseria de lăcătuș sau electrician
- domiciliul stabil în municipiul Arad
- stagiul militar satisfăcut
- fără desfaceri disciplinare în carnetul de muncă
- vârsta minimă: 21 ani

Cei interesați se vor prezenta la sediul S. C. CTP S. A. - Serviciul Resurse Umane, până la data de 31.08.2003, având asupra lor următoarele acte:
- ❒ buletin de identitate
- ❒ livret militar
- ❒ carnet de muncă
- ❒ diploma de studii (original și copie xerox)

Informații suplimentare se pot obține la sediul societății - Serviciul Resurse Umane.
(c. 523/2003)

Societatea Comercială IMAR S.A. Arad
cu sediul în Arad, Calea Aurel Vlaicu nr. 14

SELECȚIONEAZĂ
personal pentru a fi calificat în meseria de
CONFECȚIONER-CROITOR,
indiferent de meseria de bază
Cei interesați își vor depune cererile de înscriere la sediul societății menționat mai sus.

Relații suplimentare pot fi obținute de la S.C. IMAR S.A. - Arad, telefon: 236.764; 236.765; 236.766; 236.767.
(3534752)

S.C TRANSDARA S.A ARAD

CONTABIL SEF
CONDITII:- studii superioare de specialitate;
- vechime in posturi similare min.5 ani;
- cunostinte de operare PC;
- disponibilitate la program prelungit;
- domiciliul in Arad, telefon;

ELECTRICIAN AUTO
CONDITII: - vechime in domeniu min.5 ani;
- fara desfaceri disciplinare ale CM;
- domiciliul in Arad, telefon;

CONDUCATORI AUTO
CONDITII: - vechime ca sofer min. 5 ani;
- carnet de conducere gr.B, C, E, D;
- fara desfaceri disciplinare ale CM;
- domiciliul in Arad sau local. limitrofe, tel.;

RELATII: la sediul firmei din Arad,str.Liviu Rebreanu nr.95 sau tel.:256.308, 256.309

(C.A.444/2003)

SC VERBIȚĂ SRL
ANGAJEAZĂ

- -mecanici auto
- -pregătitori
- -spălători auto
- -vopsitori auto

Interviurile vor avea loc sâmbătă, 16.08.2003, ora 13 la service-ul din Calea Aurel Vlaicu 282 Tel: 227056, 227055
(c.a.360/2003)

Vânzare în bloc gestiune mijloace circulante cu diminuare de preț de 20% pe licitație până la adjudecare
SC Expert SA
În calitate de lichidator al S.C. ALFAR S.A. - SERE Arad, în conformitate cu prevederile Legii 64/1995, republicată, VINDE ÎN BLOC LA LICITAȚIE PUBLICĂ, DESCHISĂ, CU STRIGARE, în fiecare zi de marți, ora 12.00, gestiunile-mijloace circulante-compuse din:
- rulmenți diferite dimensiuni
- roți dințate
- materiale pentru instalații electrice
- curele trapezoidale
- materiale pentru instalații sanitare
- mobilier
- piese schimb auto, tractoare, mașini unelte
- materiale protecția muncii

Prețul de pornire în licitație este de 5.552.564 lei pentru gestiunea nr.1,de 1.319.208 lei pentru gestiunea nr.2 și de 4.664.251 lei pentru gestiunea nr.3.Preturile includ TVA.
Lista bunurilor scoase la vânzare în bloc și regulamentul de licitație sunt afișate la sediul societății Alfar SA, Calea Zimandului nr. 3.
Relatii suplimentare DI. Tanca Gheorghe, tel. 0257-276.101.
(3534598)

ANIVERSĂRI

Un călduros LA MULȚI ANI pentru
MOȚIU JENI
din VĂRĂDIA de MUREȘ, la împlinirea celor 34 de ani, îi urează soțul CLAUDIU, fiii FLORIN și ROBI. (8359365)

MATRIMONIALE

AGENȚIE MATRIMONIALĂ, sediul ITALIA, înscriu persoane 20-40 ani. Rugăm seriozitate. Telefon 0744.290.508. (16399)

VÂNZĂRI APARTAMENTE O CAMERĂ

Vând apartament 1 cameră, Alfa, 11.300 EU. Telefon 280770, 257670. (16341)

Vând garsonieră, confort I, lângă fosta Cantină UTA, etaj 3, foarte bine amenajată, preț 9.700 Euro, negociabil la fața locului. Telefon 368763. (16479)

Vând apartament 1 cameră, Vlaicu, preț 9.800 Euro. Telefon 259395; 0745.255.070. (16102)

Vând garsonieră în Timișoara, în Complexul studențesc, cu hol, baie, bucătărie, camera mare, decomandate, mobilată + îmbunătățită. Telefon 0722.610.072; 0745.136.657. (16648)

VÂNZĂRI APARTAMENTE DOUĂ CAMERE

Vând apartament 2 camere, confort I, etaj I, îmbunătățit, Ecaterina Varga, preț 26.000 Euro. Telefon 233832. (16302)

Vând apartament 2 camere, bucătărie, la casă, str. Blanduziei, nr. 32-34, 10.000 EU, negociabil. Telefon 270017, 0744.434.598; 0788.381.690. (16286)

Vând apartament 2 camere, decomandat, zona Polivalentă, bloc 47, etaj III, ap. 9. Telefon 0742.065.199. (16320)

Vând apartament 2 camere, decomandat, contorizat, Vlaicu, bloc Y8B, etaj 8/10, 13.500 Euro. Telefon 0722.344.621; 0257-250966. (16305, 16360)

Vând apartament 2 camere, parter înalt, zona Tribunal, fără intermediari. Telefon 255847. (16416)

Vând apartament două camere, decomandat, etaj 3, bloc 6, Confecții. Telefon 0723.893.483; 254516. (16405)

Vând apartament 2 camere, confort I, decomandat, etaj III, str. Ineului. Telefon 232424, după ora 16. (16471)

Vând apartament bloc 2 camere. Telefon 279376 după ora 18. (16645)

Vând în Sebiș apartament cu 2 camere, decomandat, mobilat, cu multiple dotări, preț fix 8.500 Euro. Informații telefon 310800, după ora 16. (16587)

Vând apartament 2 camere, decomandate, Maiakovski, etaj 3, 19.500 Euro. Telefon 256353. (16617)

Vând apartament 2 camere confort I semidecomandat, mobilat(nemobilat), bloc 8 etaje, lângă Standard - Vlaicu. Telefon 0744.202.417. (8359361)

VÂNZĂRI APARTAMENTE TREI CAMERE

Vând apartament la casă (Piața Catedralei), 3 camere + dependințe, gaz, acces auto, 30.000 EU. Telefon 0257 - 284793. (16293)

Vând urgent apartament 3 camere, confort II, Vlaicu, etaj 3/4, modificat, multiple îmbunătățiri, 17.000 Euro, negociabil. Telefon 0257-275780; 0740.319.928. (15395)

Vând urgent apartament 3 camere, decomandat, 2 băi, gaz, contorizat, în Chișineu Criș, 10.500 Euro, negociabil. Telefon 0257-275780; 0721.788.839. (15395)

Vând apartament 3 camere, decomandate, baie, WC serviciu, etaj 4 din 4, preț negociabil. Telefon 349379, Vlaicu, bloc Z25. (16444)

Vând apartament 3 camere, Vlaicu (zona Stomatologie), renovat modern, garaj, preț 23.500 Euro, negociabil, vizibil între orele 9-13 și 19-22. Telefon 229922 sau 349837. (16481)

Vând 3 camere Alfa față, etaj I, îmbunătățiri, 24.000 EU. Telefon 253364, 0722.257.409. (16321)

Vând 3 camere central, 164 mp, etaj I, acces auto, bun birouri, cabinet, 32.000 EU. Telefon 213192, 0722.257.409. (16321)

Vând apartament 3 camere, Alfa, etaj 1, 97 mp, renovat, modernizat. Telefon 0744.604.277. (15597)

Vând 3 camere, decomandat, în Alfa, et. I, 2 băi, 3 balcoane. Telefon 258799; 0744.687.162. (16519)

Vând apartament 3 camere, decomandat, et. II, Micălaca. Telefon 219772. (16499)

Vând urgent apartament 3 camere, confort I, la Z-turi, 14.900 Euro, negociabil. Telefon 244819. (16523)

Vând apartament 3 camere, zona Lebăda, 8/10, preț 14.700. Telefon 0744.697.014, exclus intermediari. (16563)

Vând apartament 3 camere, Chișineu Criș. Telefon 520202. (8154902)

Vând apartament deosebit, în bloc asociație, 3 camere, garaj, ultracentral. Telefon 0744.559.201. (16615)

Vând apartament 3 camere semidecomandat, parchetat, mobilat, contorizat, Aurel Vlaicu. Telefon 0742.132.268, 0721.509.671, 0744.661.909. (16623)

VÂNZĂRI APARTAMENTE CINCI CAMERE

Vând (închiriez) apartament 5 camere (VILĂ), ultracentral, Timișoara. Telefon 0256-493411; 0722.663.275.

VÂNZĂRI CASE

Vând casă, Subcetate: 4 camere, 2 băi, bucătărie mare, terasă, termotecă, renovată și recondiționată modern, grădină gazonată 400 mp, 37.0000 Euro și în rate, ocupabilă imediat. Telefon 0257-283864; 0723.467.294. (16508)

Vând VILĂ DEOSEBITĂ, complet utilată (mobilată) ultramodern, în Mureșel, ARADUL NOU, 300.000 Euro, negociabil sau 230.000 Euro, negociabil, nemobilată. Telefon 0722.381.749. (15802)

Vând casă, teren 8.000 mp, Sântana, trifazic, posibilități gaz. Telefon 462154. (7794189)

Vând casă, VLADIMIRESCU, toate utilitățile (încălzire centrală, telefon, cablu, grădină, teren extravilan, anexe gospodărești). Telefon 514955, 257130; 0722.663.275.

Vând casă Cartierul Funcționarilor, 3 camere, pe colț, ideal birouri, firme, 75.000 EU. Telefon 0722.257.409, 253364. (16321)

Vând casă mare în localitatea Vânători, comuna Mișca, la șosea, stare foarte bună, pivniță, curte și grădină mare, grajd, cotețe. Telefon 530166; 219671. (16232)

Vând vilă, zona Spitalului Județean, 135.000 Euro, 250 mp, teren 400 mp. Telefon 0744.987.736. (16084)

Vând casă la intrarea în Vladimirescu, 2 camere, bucătărie, baie, gaz, apă și grădină, preț 19.000 EU. Telefon 0742.432.511, seara 462680 (16296)

Vând casă în localitatea Satu Mare de Arad, 3 camere, bucătărie, anexe, curte mare și grădină. Telefon 0742.432.511. (16296)

Vând urgent casă și grădină, 3 camere, 723 mp, str. Renașterii 42B, Micălaca. Telefon 0721.599.721. (16312)

Vând casă cu grădină în localitatea Căpruța. Informații telefon 565210. (16332)

Vând 1/2 casă central, spațiu deosebit. Informații telefon 0723.745.210. (16355)

Vând casă mare în Târnova, nr. 25. Telefon 251800 seara. (16369)

Vând casă, cartierul Funcționarilor, 4 camere, cu toate utilitățile necesare. Telefon 0257/232138. (8359353)

Vând casă (Aluniș), toate utilitățile. Telefon 0740.430.039. (16459)

Vând casă în sat Horia, 2 camere, 800 mp, 8.500 Euro. Telefon 0723.440.845. (16467)

Vând în Păuliș, gospodărie nemțească, 5 camere, bucătărie, spais, coridor, pivniță, șură, grajd, fântână, apă stradală, teren 724 mp, preț negociabil. Telefon 0257-388157; 0722.120.440. (15501)

Vând casă în Rănușa, nr. 136. Informații telefon 312903 sau 0745.871.022. (16187)

Vând casă, Turnu. Telefon 246783; 0742.057.662. (15787)

Vând apartament la casă, 4 camere, 2 băi, Legea 112, curte comună, confort deosebit, încălzire proprie gaz, garaj, zonă centrală, front stradal 15 m. Telefon 250308; 0722.692.973. (15719)

Vând casă Cicir, șoseaua principală, încălzire gaz, grădină 1.500 mp. Telefon 216405. (15719)

Vând casă, 3 camere, baie, bucătărie, curte, garaj, încălzire cu gaz, str. Sibiului. Telefon 278982; 0740.526.912. (15816)

Vând vilă, ultracentrală, cu toate dotările, în Zădăreni, 2.000 mp. Telefon 413031. (16007)

Vând casă în Zădăreni, nr. 555, 4 camere, negociabil, 15.000 EU. (16331)

Ocazie! Vând casă 3 camere, bucătărie, baie, central, renovat occidental, încălzire centrală, preț 28.500 Euro. Telefon 0744.531.875. (16518)

Vând (schimb cu apartament) casă nouă, Bujac, str. Veneției, nr. 9A. Telefon 240506. (16330)

Vând casă la Lipova, 3 camere, grădină, garaj în curte. Telefon 0745.806.353; 0257-230018. (16528)

Vând casă cu grădină 1700 mp, Aradul Nou. Telefon 0744.700.387. (16454)

Vând casă în Iratoș, grădină mare. Telefon 0257-229341, după ora 17; 0257-454027. (8359357)

Vând casă, recent renovată, Aradul Nou, 1200 mp, str. A.M. Gutennbrunn nr. 189, preț 40.000 Euro, negociabil. Telefon 0723.703.018. (16533)

Vând contract RALLA, casă 4 camere, 10.000 Euro. Telefon 286554. (16555)

Vând 2 case în cartierul Funcționarilor, 45.000-80.000 Euro. Telefon 236677. (16548)

Vând casă, cu grădină, localitatea Șofronea nr. 193. Telefon 416262. (16547)

Vând casă cu grădină, Pârneava. Telefon 214657. (16565)

Vând casă 3 camere, baie, anexe, grădină, total 600 mp, gaz - termotecă - calorifer, curent trifazic. Telefon 0257/289744. (16572)

Vând casă, grajd, grădină, cu apă și gaz. Localitatea Livada nr. 10. (16590)

Vând casă cu etaj, 7 camere, ideal pentru birouri, pensiune, etc. Telefon 0722.281.019. (16628)

VÂNZĂRI SPAȚII

Vând două apartamente o cameră fiecare posibilitate SPAȚII COMERCIALE, parter, lângă Hotel-Continental, Legea 112, 30.000 EU ambele. Telefon 0788.347.783, 0788.347.784. (16342)

VÂNZĂRI TERENURI

Vând 1 ha sau 3 ha TEREN la șoseaua de centură. Telefon 0744.615.247. (15894)

Vând 22.000 mp Zona Industrială Sere - Grădiște: Telefon 0745.365.755; 285249. (16196)

Vând loc pentru casă Vladimirescu, str. O. Goga, nr. 27. Telefon 514876, 0744.173.202. (16338)

Vând loc de casă, 1.310 mp. Telefon 0257/287458. (16551)

Vând teren 500 mp, strada Condurașilor 62, colț cu Griviței. Telefon 0745.312.174 sau 0745.600.764. (16595)

VÂNZĂRI AUTO

Vând AUDI 80 B4, 1994, 1,9 TDI cu climă, înmatriculat recent și OPEL VECTRA Diesel, an 1995, cu vama plătită. Telefon 0722.251.555.

Vând Fiat Multipla, an 1999, jenți aluminiu, climă, sistem audio, video, preț negociabil. Telefon 0722.683.407. (16191)

Vând sau schimb cu alt auto, plus diferență VW GOLF IV, an 2001, climatronic, ABS, computer la bord, 137 cai, preț 10.500 Euro. Telefon 0788.334.085. (16565)

Vând motor Nissan Laurel 2,8D, piese Ford Cargo 1991, IMS 461 cu motor Ford, motor benzină Land Rover Defender an 1997 3500 cmc. Telefon 418443, 0745.802.527, 0740.234.403. (16652)

Vând OPEL ASCONA, 1986, Diesel, 2.550 Euro. Telefon 0740.121.038; 0257/279647. (16503)

Vând urgent Dacia 1400, 5 trepte, 1995, fără rugină, 1.550 EU, negociabil. Telefon 0257 - 277321, 0724.257.818. (16313)

Vând Volkswagen Golf 4 TDI, an 2001, CIV, multe extrase, recent înmatriculat, preț 9.900 EU. Telefon 0722.281.515. (16325)

Vând Dacia 1310, iulie 2003, 4.000 km. Telefon 0723.572.499, 0257 - 280600. (16336)

Ocazie! Vând 4 jenți aluminiu cu 5 spize echipate cu cauciucuri bune 195/60/R14. Telefon 278221. (16358)

Vând Ford Siera, stare foarte bună, an 1983, 1,8 D, preț 2.300 Euro. Telefon 0723.664.802. (16383)

Vând combină de recoltat porumb știuleți pe 6 rânduri C6P. Telefon 0740.204.123. (7794192)

Vând LADA NIVA 4x4; 2 tractoare, semănători, prășitoare, disc, 2 remorci, 2 pluguri, mașină de ierbicidat, mig îngrășăminte, combină CLAAS. Informații telefon 281266; 0722.281.516. (14706)

Vând caroserie, motor, cutie viteze și alte piese din dezmembrare Renault 21 Diesel. Telefon 0257/327073; 0745.073.094. (16412)

Vând Renault 25, din 1988 sau dezmembrez pentru piese. Telefon 0744.505.494. (16393)

Vând COMBINE CLAAS, JOHN DEER, INTERNATIONAL, tractoare INTERNATIONAL 95-160 CP, pluguri reversibile, semănători, cositori rotative, prese balotat, hedere pentru porumb, combinatoare, discuri. Telefon 0744.505.494. (16392)

Vând tractor Ford și plug 4 trupițe, reversibil. Telefon 259395; 0745.255.070. (16102)

Vând Passat Limuzina, fabricație 2000, Diesel, model special, 6 viteze, genți aluminiu, climatronic, preț 14.400 Euro. Telefon 0745.255.070; 259395. (16102)

Vând Dacia 1310, an 1990, stare foarte bună. Telefon 276831. (16350)

Vând Dacia 1310, an 1987, VT 2004, preț negociabil. Telefon 286220. (16378)

Vând Daewoo Tico, an 1998, 2550 Euro, negociabil. Telefon 282839. (16487)

Vând Cielo 1998, stare perfectă, 4.600 Euro. Telefon 0744.783.858. (16473)

Vând RABA basculantă, 1991, CIV, verificare, cauciucuri noi. Telefon 276488. (16530)

Vând R.19, 1990, Diesel, stare bună + R.19, neînmatriculat. Telefon 0745.180.201. (16536)

Vând BILET LOTO câștigător DACIE și BANI. Telefon 250429, orele 7-14, 385211, după ora 16. (16561)

Vând Warburg, an fabricație 1986, stare bună de funcționare, preț negociabil. Relații telefon 310348. (c.c.)

Vând Dacia Papuc defectă, an 1991, preț 600 Euro. Telefon 288105. (16553)

Vând Opel Corsa, motor 1.200, an fabricație 1995, preț 4.500 Euro. Telefon 0257/368651, după ora 18; 0724.930.728. (16550)

Vând Nubira, 2001, 50.000 km și Dacia Breck. Telefon 280770, 257670. (16543)

Vând urgent semănătoare grâu, 14 rânduri, germană, 17.000.000 lei, negociabil. Telefon 0744.764.901; 0257/254495. (16569)

Vând Dacia 1300, acte la zi, 450 Euro. Telefon 0721.060.093. (16573)

Vând Dacia 1310 L, an 1999, stare impecabilă, preț 2.450 Euro, negociabil. Telefon 235336; 0744.958.818. (16598)

Vând urgent combină cu hedăr pentru porumb, semănătoare și uscător de cereale. Telefon 0721.563.817. (16609)

Vând combină ARO 1987, motor Brașov, CIV, numere noi, VT 2005, stare bună. Telefon 244960 după ora 18; 0722.842.396. (16635)

Vând Audi 80 cc an 1986, CIV + numere noi, Turbo Diesel, consum foarte mic 4%, rezervor imens, stare ireproșabilă. Telefon 0745.534.939, 275078. (8359365)

Vând Damas de marfă stare foarte bună, preț 1.900 EU. Telefon 0740.310.391. (8359358)

VÂNZĂRI ELECTRO

Vindem LĂZI, COMBINE FRIGORIFICE, CONGELATOARE, VITRINE, FRIGIDERE, MAȘINI DE SPĂLAT, TV COLOR, numerar sau în rate, prețuri foarte mici și negociabile, Calea Radnei nr. 225, telefon 259339, 0744.706.321, 563027. (16275)

Vindem CASE MARCAT FISCALE, CÂNTARE ELECTRONICE și CONSUMABILE. Telefon 272727. (15464)

Vindem CASE MARCAT FISCALE, CONSUMABILE, CÂNTARE ELECTRONICE. Telefon 211211, 281188. (c.)

Vând CONGELATOR, COMBINĂ FRIGORIFICĂ și FRIGIDER, foarte ieftin și garanție. Telefon 275277. (16600)

Vând TV COLOR, MAȘINĂ AUTOMATĂ DE SPĂLAT, foarte ieftin și garanție. Telefon 275277. (16600)

Vând la prețuri bune TELEVIZOARE COLOR, MAȘINI SPĂLAT AUTOMATE, CONGELATOARE, LĂZI și COMBINE frigorifice. Ofer garanție. Calea Radnei 153. Telefon 274600. (16601)

Vând AGREGATE FRIG: CONGELATOARE, cameră frig. Telefon 0723.253.651. (15200)

Vând calculator AMDK6 233 MHz Pentium 2 în garanție Telefon 264356. (8359360)

VÂNZĂRI DIVERSE

Vând GRILAJE METALICE fier forjat, negru; două bucăț UȘI METALICE 2,20/1,07 m două bucăți GEAMURI 1,45 1,15 m și două bucăți GEAMURI 1,45/1,25 m. Telefor 511677, după ora 17.

Vând mobilă veche LENGYEL (argintar, masă, scaune etc), 3.500 Euro; se pahare ZEPTER original - 80(Euro; mașină spălat vas BOSCH - 350 Euro. Telefor 0740.121.038; 0257/279647 (16503)

(Continuare în pagina 13)

Tipografia **Mediagraf**

Execută prompt, de calitate și la prețuri deosebit de avantajoase

• *Cataloage școlare, condici de prezență, carnete de note pentru elevi*

• *Registre, imprimate pliante, afișe*

• *Ziare, reviste, cărți, sonete, invitații de nuntă, cărți de vizită*

Informații și comenzi zilnic între orele 8-14 la sediul din str. Feleacului F.N. (lângă Complexul Jackson) sau la tel. 250.902; fax 250.920.

(Urmare din pagina 12)

Vând GARAJ ULTRACENTRAL, cu extras CF. Telefon 0744.784.443. (14070)

Vând PLASĂ GARD ZINCATĂ, PLASĂ RABITZ, CUIE, toată gama de SÂRME, str. VRABIEI 4. Telefon 289997. (14751)

Vând BOLȚARI, calitatea I, 14 modele, prețuri negociabile. Telefon 0745.634.885. (10076)

Vând BOLȚARI OMOLOGAȚI, beton și zgură, la cel mai bun preț. Telefon 0722.621.600, 0722.870.752; 283683. (c. 369)

Vând NISIP, BALAST, LEMNE FOC, la domiciliul clientului. Telefon 241278; 0745.272.375. (16311)

Vând garaj, zona Mioriței. Telefon 279336; 0740.063.276. (16218)

Vând BCA - 1.800.000 mc, BLOCURI CERAMICE, ȚIGLĂ, CIMENT, VAR, BINALE. Telefon 211272. (16277)

Vând NISIP, BALAST, LEMNE FOC, la domiciliul clientului. Telefon 214428; 0745.272.375. (16311)

Vând mașină de cusut „Singer", cu pedală și suveică, veche de 100 ani. Informații la telefon 0722.477.811. (16104)

Vând PLASĂ GARD ZINCATĂ, toate dimensiunile, str. Abatorului, nr. 62. Telefon 256884. (16337)

Vând pătuț copil cu saltea, preț 1.800.000 negociabil. Telefon 0723.962.070. (16383)

Vând mobilier comercial: rafturi, tejghele, europaleți, mese, cântar semiautomat, pomi ornamentali. Telefon 0723.253.651. (15200)

Vând CĂRĂMIDĂ, PLĂCI ONDULATE din demolări și moară pentru furaj. Telefon 0742.674.556; 0257/288968. (16411;16517)

Vând transformator sudură, polizor electric, aparat sudat în puncte, motoare electrice, mașină cusut Singer. Telefon 0257/327073; 0745.073.094. (16412)

Vând cărămidă, 10.000 bucăți. Telefon 0257/327073; 0745.073.094. (16412)

Vând SÂRMĂ BALOT (bobinată), PLASĂ GARD zincată, RABITZ și alte materiale de construcții, str. V. Conta nr. 1. Telefon 273862; 0744.523.701. (16129)

Vând LEMNE FOC, NISIP, BALAST, la domiciliul clientului. Telefon 210771. (16043)

Vindem 6.000 de PUICUȚE ROSSO. Informații la telefon 0744.877.274: 0745.394.276 și 0264-271904. (f.3534736)

Vând PUI de CARNE, diferite mărimi. Telefon 219283. (15896)

Vând căruță țărănească. Informații, str. Gh. Doja, nr. 197. Telefon 210863. (16325)

Vând frigider, congelator, ladă frig, combină frig, vitrină frig, mașină spălat automată, TV color, casă. Telefon 210613. (16317)

Vând tractor U 650, plug, grapă stelară + remorcă; vând moară (nouă) pe piatră marca Seco japoneză de măcinat grâu, capacitate 200 kg/ha, sat Caporal Alexa, nr. 242. Telefon 0723.915.548. (16333)

Vând baloți lucernă din coasa II. Telefon 287718. (16347)

Vând ferestre cu rolete, aragaze, sobe de gătit și „Vesta". Telefon 263462. (16516)

Vând urgent mobilier birou, stare bună, preț negociabil. Telefon 0721.498.111. (16505)

Vând Termoteca 35 KW și calorifere din aluminiu, puțin folosite. Telefon 254139; 0722.530.301. (16460)

Vând TERMOTECI și CONVECTOARE pe gaz. Telefon 0723.727.470; fix 253973. (16651)

Vând cățel Caucazian 2,5 luni, vaccinați, deparazitați. Telefon 281808. (16449)

Vând mobilă-lichidez locuință, prețuri foarte mici. Telefon 278718. (16260)

Vând calorifere fontă, tip București. Telefon 288119. (16562)

Vând calorifer fontă (14 elemenți), stare bună, preț 40.000 lei/element. Telefon 0740.151.742. (16559)

Vând 1 tonă floarea soarelui, două capre cu lapte. Telefon 286052. (16558)

Vând 24 capre, 20 iezi, sat Pescari. Telefon 0745.334.150, Ozitac Ilie. (Ag. Gurahonț)

Vând acordeon Welmaister nou, 120 basi, preț informativ 15.000.000 lei. Telefon 0257/368651; 0724.930.728. (16552)

Vând cazan țuică cupru - 100 litri, răcitor inox cu gură de umplere și golire, în stare de funcționare. Telefon 415103. (16597)

Vând 60 capre tineret. Siria, telefon 384127. (6161389)

Vând vană mare, din fontă. Telefon 283757. (16593)

Vând ouă prepeliță. Telefon 0257/214208. (16591, 92)

Vând baluștri pentru terase. Telefon 0723.895.165. (16606)

Vând PRODUSE NATURISTE pentru ÎNGRĂȘAT, SLĂBIT, POTENȚĂ, alte afecțiuni. Telefon 0257/287159; 0745.251.105. (16614)

Vând SC cu profil alimentar dotări standard. Telefon 245073. (16638)

Vând sufragerie Lengyel stare perfectă, preț negociabil. Telefon 283423, 0721.885.678. (16631)

CUMPĂRĂRI TERENURI, IMOBILIARE

Cumpăr apartament 2 camere, etaj intermediar. Ofer 10.000 Euro. Telefon 348193. (16545)

Cumpăr apartament 2 camere, zona Gării Aradul Nou. Telefon 278396, 0744.834.010. (16327)

Cumpăr teren agricol, suprafețe mari. Telefon 0740.010.311. (15790)

Cumpăr apartament, zona 300, Miorița, UTA, etaje intermediare. Telefon 0745.370.916; 0744.788.844. (16617)

CUMPĂRĂRI AUTO

Cumpăr Dacia 1300, CIV, numere noi, ofer 6-8 milioane lei. Telefon 0721.060.093. (16234)

Cumpăr Dacia 1310, cu CIV și numere noi, cu probleme caroserie, motor. Telefon 0723.045.296. (16056)

Cumpăr Dacia 1300, anii 1979-1985, cu CIV și numere noi, ofer între 5-11 milioane. Telefon 0723.955.814. (16056)

CUMPĂRĂRI ELECTRO

Cumpăr frigider, ofer 700.000; congelator, combină, ladă frigorifică, ofer 1.200.000-1.500.000. Telefon 273965; 0721.838.968. (8358312)

CUMPĂRĂRI DIVERSE

Cumpăr pene și coarne de cerb. Telefon 210480; 0742.689.579. (16196)

Cumpăr 15-25 tone grâu, orz sau porumb. Telefon 0745.037.225. (16351)

Cumpăr mașină spălat Alba Lux - 700.000; aragaz 700.000; butelie - 360.000. Telefon 254461. (16055)

Cumpăr 3-5 familii albine ramă Dadant. Telefon 276732. (16357)

Cumpăr tăurași, între 260-300 kg, plata pe loc. Telefon 461221. (7793376)

Cumpăr aparat de pirogravat, michelină (sârmă). Telefon 0723.170.159; 0257 - 234664, 0744.435.265. (16630)

Cumpăr lexicoane vechi, tablouri maghiare. Telefon 283423, 0721.885.678. (16632)

LOCURI DE MUNCĂ

Angajez LANGOȘEREASĂ pe perioadă determinată - o lună. Telefon 0722.744.733. (16603)

EURO TRANS - Abator PÂNCOTA, angajează ȘEF ABATOR, MEZELAR cu calificare. Telefon 0723.404.010 orele 10-16. (16458; 16535)

SC G & G LOGISTIC angajează CONDUCĂTOR AUTO - TIR, transport intern și extern. Telefon 0723.202.519. (16362)

SOCIETATE COMERCIALĂ angajăm urgent ELECTRICIENI. Telefon 289468, 0722.371.933. (16366)

Firmă caută TINERE peste 18 ani, doamne orice vârstă pentru FILMĂRI EROTICE (XXX) adulți. Rugăm seriozitate. Telefon 0740.508.413 sau 469081. (15829)

Angajez: INGINER (MAISTRU) CONSTRUCTOR, IZOLATORI, ZIDARI, ZUGRAVI. Asigur cazare nefamiliști. Telefon 0744.844.356. (16424)

Angajez urgent OSPĂTARI și BUCĂTARI. Telefon 0722.349.254. (16391)

Angajăm urgent TIPOGRAF, salar atractiv. Telefon 270621; 0722.344.827. (16436)

SC ARTBAU SRL ARAD, telefon 272941; 0722.401.767 angajează ZIDARI, ZUGRAVI, MUNCITORI NECALIFICAȚI. (16489)

„11 ASS" DEALER CONNEX angajează două tinere, de preferință experiență în domeniu. Interviul - joi, 14 august, ora 18, Magazinul CONNEX, str. Horea nr. 2. Telefon 0722.643.756. (16413)

SECURITY angajează PERSONAL de PAZĂ - INTERVENȚIE, băieți - fete. Telefon 228786. (16068)

Firmă privată în construcții angajează MUNCITORI CALIFICAȚI. Informații mobil 0744.611.048. (16367)

SOCIETATE COMERCIALĂ angajează urgent FEMEI serioase pentru CURĂȚENIE la scări de bloc. Informații 0257-219314; 0740.295.955. (16509)

SOCIETATE COMERCIALĂ angajează TÂMPLARI în PAL; manipulanți materiale. Telefon 276808; 211812; 276975, orele 10-14. (16514)

Angajăm VÂNZĂTOARE și BUCĂTĂRESE, „FAST-FOODS" Telefon 0724.818.446; 348232, după ora 17. (16526)

„NEDRA" angajează AGENȚI COMERCIALI. Telefon 251646; 270660. (16534)

Angajez VÂNZĂTOARE/ VÂNZĂTOR la gheretă; salar bun. Telefon 0723.799.880. (16557)

FIRMĂ CONSTRUCȚII angajează: FAIANȚORI și ZUGRAVI (glet, rigips). Telefon 0744.201.731. (16541)

MAGAZIN ALIMENTAR angajează VÂNZĂTOARE cu experiență. Telefon 246953. (16568)

Angajăm SECRETARĂ, cunoscătoare limba italiană, contabilitate primară, permis conducere. Telefon 212488. (16571)

Angajăm VÂNZĂTOARE profil alimentar, SPĂLĂTOR AUTO. Telefon 289905; 0723.662.578. (16588)

Firmă angajăm SUDORI și MUNCITORI NECALIFICAȚI. Telefon 0722.417.438; 271871, seara. (16585)

Firmă, angajez FEMEIE DE SERVICIU. Telefon 231563; 0723.367.603. (16584)

SC angajează ZIDARI și ZUGRAVI. Telefon 274800; 0745.888.379. (16575)

Angajăm BIJUTIER cu experiență. Telefon 270820, 272822. (16611)

Angajez BRUTAR cu carte muncă, 18 ani împliniți. Telefon 0723.178.493. (16605)

S.C. „PROMEC" S.A. CHIȘINEU CRIȘ, angajează INGINER MECANIC. Cunoașterea limbii germane constituie un avantaj. Persoanele interesate vor trimite un CV la fax 0257/523054. Numai persoanele selectate pentru interviu vor fi contactate. (8154903)

SC angajează TINERI și TINERE până în data de 20.08.2003, pentru departamentul Marketing. Telefon 218757. (16624)

CONSTRUCT ELECTRO SERV angajează ZIDARI, ZUGRAVI, FAIANȚORI, MUNCITORI NECALIFICAȚI. Telefon 0745.150.099. (16637)

Angajez FEMEIE de SERVICIU pentru Restaurant. Telefon 282272, 0722.284.415. (16640)

Angajez VÂNZĂTOARE pentru vânzare pâine. Telefon 0745.522.260. (8359371)

MAXTHERM angajează VÂNZĂTORI pentru magazin instalații termice. Telefon 349464. (8359366)

SC angajează BARMANĂ. Telefon 272818. (8359362)

PRESTĂRI SERVICII

Repar ieftin FRIGIDERE, CONGELATOARE. Garanțial. Transport gratuit. Telefon 217451, 0722.417.397. (16304)

SILDOR PROD.
Reparații montaj, FRIGORIFICE și AER CONDIȚIONAT. Vânzări VITRINE, RAFTURI și CAMERE FRIGORIFICE, NOI. Telefon 0257-349121, 0257-270622. (c. 32)

Executăm CONSTRUCȚII INDUSTRIALE, HALE, DEPOZITE, TÂMPLĂRIE PVC, TERMOPAN; negociabil. Telefon 256894. (16343)

Execut CONSTRUCȚII CASE la cheie, MANSARDĂRI, lucrări diverse. Telefon 0740.684.053; 277447. (16423)

MADONA repară garanțial MAȘINI SPĂLAT AUTOMATE, FRIGORIFICE, casnice. Telefon 259339, 563027. (14930)

Executăm orice LUCRĂRI DE CONSTRUCȚII și FINISAJE. Telefon 259483; 0722.195.975. (16612)

DIVERSE

Pierdut acte pe numele MARCUS ADRIAN. Găsitorului RECOMPENSĂ. Telefon 0744.556.757. (16421)

S.C. PROMEC S.A. CHIȘINEU CRIȘ, str. Înfrățirii, nr. 128, organizează licitație publică pentru vânzare de mijloace fixe (Dacia 1307, Multicar IFA), în fiecare vineri, ora 12, la sediul societății, începând cu data de 15.08.2003. Informații la telefon 520631. (8154903)

PREZICĂTOARE

Mă numesc Ana-Maria, sunt din Chișineu Criș, transmit pe această cale mii de mulțumiri din partea mea și a întregii familii pentru renumita tămăduitoare

AURELIA ARDELEANCA

care mi-a lecuit bărbatul de patima beției. Fetiței mele, la o vârstă destul de înaintate - 31 ani, i-a dezlegat cununiile și datorită dânsei, s-a căsătorit. Suntem fericiți și mulțumiți. Telefon 263951, 0723.925.535. (16374)

Cea mai puternică TĂMĂDUITOARE

ELENA,

desface impotența, alcoolismul, epilepsia, boli de piele, argintul viu, leagă și dezleagă cununii, aduce persoana iubită, împacă soț și soție, dezleagă farmece, blesteme. Telefon 0740.873.314; 267519. (16401)

Tămăduitoarea SUNITA

se află la dispoziția celor în suferință; leagă și dezleagă cununii, aduce persoana iubită; vindecă și tratează boli de piele și multe altele. Telefon 277474. (16326)

(Continuare în pagina 14)

☛ (Urmare din pagina 13)

Anonimă, multă sănătate, VALERIEI ZENA,
sunt o fată de 21 ani și am avut epilepsie, am apelat și eu la VALERIA, care din prima ședință m-a vindecat, nu am cuvinte de mulțumire. Sunați 0257-262935; 0744.288.220. (16414)

Suntem părinții unei fete de 37 ani, din Pîncota, am vrea să mulțumim cu lacrimi doamnei,
TAMARA,
fiica noastră nu a fost căsătorită niciodată, am umblat la mănăstiri fără rezultate, am apelat la TAMARA, prin descântece și rugăciuni, ea a dezlegat cununia, acum e căsătorită, datorită TAMEREI. Telefon 0257-368264: 0723.521.156. (16470)

TĂMĂDUITOAREA VALENTINA
lucrează cu magia albă, dezleagă farmece, blesteme, scoate argintul viu, vindecă epilepsia, impotența, alcoolismul. Temișan - Reșița. Mulțumesc din suflet doamnei
VALENTINA,
mi-a dezlegat cununia ce o aveam legată. Rezultate garantate! Telefon 0742.670.581; 0721.564.457; 0257/231258. (16576)

TURISM

OFERTĂ TURISTICĂ în stațiunea EFORIE SUD, hotel 3 stele. Telefon 281036. (c. 48)

OFERTE TURISTICE de EXCEPȚIE. Telefon 253434, 281336. *www.siriustravel.ro (15290)*

ÎNCHIRIERI

Ofer spre închiriere apartament 3 camere, confort I, mobilat, contorizat. Telefon 0722.594.384.

Dau în chirie garsonieră, confort I, Vlaicu, plata anticipat 3 luni. Telefon 242130. (16580)

Închiriez SPAȚII COMERCIALE, ultracentrale, mici și mari, str. Eminescu. Telefon 0722.344.705. (15786)

Închiriez (ofer) SPAȚIU AMENAJAT. Telefon 232696, orele 10-18; 0722.810.067. (16225)

Ofer spre închiriere, pe termen lung, mansardă ideală pentru birou, Vlaicu. Telefon 229939. (15723)

Închiriez SPAȚIU 320 mp, zona UTA, preț negociabil. Telefon 272676; 0722.344.626. (16485)

Închiriez (ofer) SPAȚII COMERCIALE, 25 - 50 mp, str. Andrei Șaguna nr. 35 (lângă BAT). Telefon 368685, 210422, 0744.280.270. (14701)

Închiriez apartament 2 camere, mobilat, zona Intim. Telefon 0257/327073; 0745.073.094. (16412)

Închiriez pe termen lung, casă nouă, tip vilă, pentru locuit sau sediu firmă, în centru. Telefon 270176; 0745.529.407. (16398)

Închiriez pe termen lung, pentru firme, apartament, B-dul Revoluției, 145 mp. Telefon 270176; 0745.529.407. (16398)

Închiriez SPAȚIU COMERCIAL utilat, strada Barabas Bela. Telefon 250308. (15719)

Închiriez garaj auto metalic, bloc 361 Micălaca, 25EU/lună. Telefon 0788.435.896. (16363)

Caut de închiriat SPAȚIU central, de maxim 20 mp în CHIȘINEU CRIȘ. Telefon 0742.023.377. (16507)

Închiriez (ofer) cameră demisol, preț foarte avantajos. Telefon 283129. (16448)

Închiriez garsonieră, confort III, zona Confecții, 30 Euro. Telefon 254447. (16437)

Primesc în chirie 2 femei. Telefon 264356. (8359356)

Dau în chirie apartament 1 cameră, central. Telefon 234321. (16567)

Dau în chirie garaj, la demisol, încălzit, zona Aurel Vlaicu - Poetului, str. I. Brezoianu. Telefon 244975, după masa sau seara. (16579)

Ofer chirie apartament 2 camere, mobilat, 80 Euro. Telefon 256353. (16617)

Închiriez (ofer) apartament 3 camere Vlaicu, mobilat, contorizat. Telefon 0745.136.636. (8359364)

PIERDERI

SC „PASĂREA PARADISULUI" SRL Arad, pierdut filă CEC seria BF nr. 303 00307664 emisă de SC „ROSETTI EAST" SRL. O declarăm nulă. (16521)

SC „PASĂREA PARADISULUI" SRL pierdut filă CEC seria BE nr. 300 00255345 emisă de SC „BELSIRIM" SA. O declarăm nulă. (16522)

Pierdut carnet de șomaj, eliberat de AJOFM Arad, pe numele Toth Adalbert. Îl declar nul. (16544)

Pierdut carnet asigurat, eliberat de CAS Arad, pe numele Covaci Ana. Îl declar nul. (16542)

Pierdut carnet membru Cooperativa Credit Mureșul Aradul Nou, pe numele Popa Claudia. Îl declar nul. (16589)

Pierdut carnet asigurare sănătate, eliberat de CAS Arad, pe numele Iovanovici Cristina. Îl declar nul. (16581)

Pierdut carnet de membru, eliberat de Cooperativa de Credit Mureșul, pe numele Crișan Marioara. Îl declar nul. (16607)

Pierdut Registru jurnal aparținând firmei COBANTUR SRL, cu sediul str. Milova, bloc 230, ap. 80. Îl declar nul. (16618)

Pierdut carnet asigurat, eliberat de CAS Arad, pe numele Fărămă Vasile, CNP 1820616243824. Îl declar nul. (16644)

✝ DECESE ✝

Cu adâncă durere anunțăm trecerea în veșnicie, după o scurtă suferință a dragului nostru soț, tată, bunic
MIRON POP,
din CUIED. Dumnezeu să te odihnească în liniște și pace. Înmormântarea va avea loc astăzi, 14 august 2003, ora 13, la Cimitirul CUIED. Soția IELIȚA, fiul IULIUS, nora RODICA, nepotul RAREȘ, fiica SAVETA, ginerele GIGI, nepotul MARIUS, îndoliați.

Cu adâncă durere anunțăm încetarea din viață a celei ce a fost soție, mamă și bunică,
ANA TĂTARU.
Înhumarea va avea loc astăzi, 14 august 2003, ora 13, la Cimitirul Pomenirea. Familia TĂTARU.

Cu durere în suflet, anunțăm trecerea în neființă a iubitului nostru tată, socru și bunic
CACEU NEFTALIN.
Înmormântarea va avea loc de la Capela Cimitirului din Micălaca, astăzi, ora 13. Familia îndoliată.

✝ CONDOLEANȚE ✝

Exprim întreaga compasiune domnului CLAUDIU CRISTEA, acum când se desparte de tatăl său drag,
arhitect
MILOȘ CRISTEA
și transmit sincere condoleanțe familiei îndurerate. Deputat NICU COJOCARU.

Fără să ne dăm seama ne-a părăsit pentru totdeauna un veritabil arădean, adevărat patriot local, o personalitate artistică marcantă
arhitect
MILOȘ CRISTEA.
Dumnezeu să-l ierte și să-l țină în dreapta lui acolo în RAI unde merită, un RAI așa cum numai el și-a dorit o viață întreagă să facă pe acest PĂMÂNT. Sincere condoleanțe familiilor îndurerate. Ing. IOAN PUIU ANDREIESCU.

Îndureraților IULIUS și SAVETA sincere condoleanțe la decesul tatălui
MIRON POP.
Dumnezeu să-l odihnească! STELA și VIOREL IERCOȘAN. (16597)

Suntem alături de colegul nostru SORIN CHIVU în marea durere pricinuită de pierderea mamei. Sincere condoleanțe! Colegii de la Fundația Româno-Germană VLADIMIRESCU. (16647)

Din depărtare, cu inima zdrobită de durere, îngenunchеat te plâng cu îngerii în cor. Din lacrimi, suspine și dor îți împletesc cununa recunoștinței pe tristul tău sicriu
MIRON POP.
Să-ți fie țărâna ușoară, iubite tată. Fiul IULIUS din FRANȚA. (16574)

Consternați și profund îndurerați de dispariția neașteptată a eminentului om, coleg și specialist
arhitect
MILOȘ CRISTEA
adresez sincere condoleanțe copiilor săi CLAUDIU și MIRUNA. Ing. MIRCEA SĂCUI. (16560)

Suntem alături de domnul vicepreședinte CLAUDIU CRISTEA și transmitem sincere condoleanțe familiei îndoliate prin trecerea la cele veșnice a distinsului om,
arhitect
MILOȘ CRISTEA.
Conducerea SC CONSTRUCȚII RUTIERE SA ARAD. (16596)

COMPANIA DE TRANSPORT PUBLIC ARAD exprimă întreaga compasiune domnului vicepreședinte al Consiliului Județean Arad CLAUDIU CRISTEA, la trecerea în neființă a ilustrului său tată. Sincere condoleanțe familiei îndurerate. (f. 3534837)

Sincere condoleanțe familiei CRISTEA la trecerea în eternitate a celui ce a fost
arhitect
MILOȘ CRISTEA.
Organizația Județeană a PNL ARAD. (16582)

Sunt alături de familia CRISTEA și transmit familiei îndoliate întreaga mea compasiune ca urmare a decesului celui care a fost
arhitect
MILOȘ CRISTEA.
Consilier municipal OVIDIU MARIAN. (16578)

Sincere condoleanțe familiei CRISTEA în urma decesului celui care a fost
arhitect
MILOȘ CRISTEA.
Familia MARIAN. (16578)

Suntem îndurerați în fața sorții, neputincioși, obligați azi să ne luăm RĂMAS BUN de la prietenul și colaboratorul drag, distinsul
arhitect
MILOȘ CRISTEA.
Sincere condoleanțe familiei. Familia sculptor IOAN TOLAN. (16577)

Înmărmuriți de durere suntem alături de DORICA la moartea fulgerătoare a soțului
NICU TÎRȚIU.
Nu te vom uita niciodată. Familia PALCU NELU și GETA din ARAD. (16602)

Comisia de urbanism și amenajare a teritoriului împărtășește durerea familiei la trecerea în eternitate a celui care a fost
arhitect
MILOȘ CRISTEA,
om de o înaltă ținută morală, care și-a dedicat existența sa profesională slujirii orașului Arad. (16619)

CONSILIUL LOCAL AL MUNICIPIULUI ARAD aduce un ultim omagiu celui care s-a consacrat cu întreaga ființă slujirii intereselor orașului nostru,
conferențiar universitar arhitect
MILOȘ CRISTEA,
Cetățean de Onoare al Municipiului Arad, care, prin viața sa, a zidit în inimile celor care l-au cunoscut un ales monument de arhitectură. (16620)

Transmitem întreaga compasiune și sincere condoleanțe familiei CRISTEA CLAUDIU la trecerea în eternitate a tatălui drag,
arhitect
MILOȘ CRISTEA.
Dumnezeu să-l odihnească în pace! Senatul Universității AUREL VLAICU Arad.

Împărtășim durerea și exprimăm întreaga noastră compasiune familiei îndoliate, la trecerea în eternitate a eminentului arhitect
MILOȘ CRISTEA,
personalitate marcantă a Aradului. Dumnezeu să-l odihnească în pace! Familia PANICI BOJIDAR și DANIȚA. (16629)

Aducem un ultim omagiu din partea SC TEHNODOMUS SA Arad, pentru
arhitect
MILOȘ CRISTEA.
Dumnezeu să-l odihnească în pace! (16650)

✝ COMEMORĂRI ✝

Reamintim tuturor celor ce l-au cunoscut că azi se împlinesc 6 luni de la decesul celui ce a fost
FEHER
ALEXANDRU.
Dumnezeu să-l odihnească în pace! Fiica DANIELA.

Un gând, o lacrimă, o floare aducem azi la împlinirea a șase ani de când a plecat dintre noi cel care a fost soț, tată și bunic
TOMA
ALEXANDRU
din HORIA. „Acolo unde tu te-ai dus/ E liniște răcoare/ În groapa unde te-odihnești/ Nimic nu te mai doare" Te vom plânge mereu: soția MARIA cu copiii LENUȚA, DĂNUȚ, NICOLETA, DORIN și nepotul OCTAVIAN. (16442)

O rugăciune, o lacrimă, o floare, pe tristul tău mormânt, azi, 14 august, când se împlinesc 14 ani de când ne-a părăsit iubitul nostru fiu și frate

CRISTIAN MIRCEA ȘOANCĂ,
la numai 13 ani. „Din lacrimi ți-am făcut fântână/ Ce se revarsă de-al tău dor/ Din flori ți-am face un covor/ Pe el să te întorci acasă/ De tine CRISTI ne e dor/ Și jalea tot mai rău ne-apasă." În veci nemângâiați, MAMI și fratele MARIUS. (16604)

Pios și trist omagiu de aducere aminte la 20 ani, azi, de la moartea mamei și bunicii noastre,
CĂUCEAN ECATERINA
din ȘICLĂU și 22 ani de la moartea tatălui
CĂUCEAN IOSIF.
Dumnezeu să-i odihnească în pace! TIȚA, MONICA, PAUL. 816525)

Din nesfârșita tăcere a vremii s-au scurs 7 ani de când dragul nostru
PONTA CORNEL
din ȘIRIA, a plecat spre tărâmul eternei tăceri, 7 ani în care am învățat pe de rost dorul care ne cuprinde, în rest totul e doar amintire, zilnic căutăm cu mâna un sprijin care cade mereu în gol, un gol imens care îl simțim în permanență în inima, sufletul și viața noastră. Vesnic nemângâiați, te vom plânge mereu. Familia îndoliată. (16636)

✝ SERVICII FUNERARE ✝

IN MEMORIAM "KUKI"
Servicii Funerare Complete
Str. M Eminescu Nr.4
ÎN CURTE
Tel:211.929 - 0723.343.964
Magazin deschis la orice oră
OFERĂ:
SICRIE 10 modele de la 600.000 - 2.800.000
SICRIE LUX 6 modele de la 3.600.000- 10.500.000
SICRIE import 70.000.000 lei
Mânere. șuruburi accesorii
LENJERIE 7 modele de la 350.000 - 1.400.000
GRATUIT ! ! ! !
Transportul sicriului la domiciliu
ÎNBĂLSĂMATUL
Plata în Rate ! ! !
Transport Intern și Internațional

RO STYL COMPANY
SERVICII FUNERARE COMPLETE
PRODUCĂTOR SICRIE
ARAD, STR. M. EMINESCU 22, TELEFON 214.422
Magazin deschis și noaptea
OFERIM
● SICRIE 10 MODELE DE LA 500.000 LA 3.600.000
● SICRIE LUX 4 MODELE DE LA 4.500.000 LA 20.000.000
● LENJERIE DECES 6 MODELE DE LA 300.000 la 2.000.000
● CRUCE, LUMÂNĂRI, PROSOAPE, BATISTE, MÂNERE și ȘURUBURI SICRIU
OFERTĂ SICRIU FAG CRUCE RESPETE 1.500.000
APELÂND LA SERVICII: ÎMBRĂCAT, FORMOLIZAT ȘI TRANSPORT BENEFICIAȚI DE 15% REDUCERE LA SICRIU
TRANSPORT INTERN ȘI INTERNAȚIONAL
▼PLATA ȘI DUPĂ ÎNCASAREA AJUTORULUI DE ÎNMORMÂNTARE.
PĂREREA DVS. CONTEAZĂ!
TELEFON 0744.690.121

Numai prin
S.C. IATSA S.A. ARAD
Calea Timişorii 127 tel/fax: 287.366, 278.950, mobil 0744.618.140
dealer autorizat

● experienţă, amabilitate, seriozitate, profesionalism
● tinichigerie, vopsitorie, mecanică
● vânzări la preţ de fabrică autoturisme: **cash, rate, leasing**
● piese de schimb de origine, suprastructuri
● inspecţii tehnice periodice

Clienţilor noştri le oferim o gamă largă de servicii gratuite.

SERVICE: garanţii şi post garanţii

Primăria oraşului Curtici | **Consiliul Local Curtici** | **Casa de cultură Curtici**

Organizează duminică, 17 august 2003,

a XVI-a ediţie a serbării câmpeneşti „Spicul de aur”

cu participarea formaţiilor aparţinând:

- Casei de cultură Lipova
- Căminul cultural Şiria
- Ansamblul „Cununiţa” din Sântana
- Casa de cultură Curtici

Invitaţi de onoare!

Rapsodia Mureşană cu solistul Ştefan Muntenaş şi formaţia sa.

Serbarea se va desfăşura în incinta ştrandului termal din Curtici, începând cu ora 14.

Vă aşteptăm cu drag!

(3534776)

Administraţia Finanţelor Publice a comunei Pecica

În temeiul art. 97 alin. (2) O.G. nr. 61/2002 privind executarea creanţelor bugetare se face cunoscut prin prezenta că în ziua de 27.08.2003 orele 10,00, la sediul Administraţiei Finanţelor Publice a comunei Pecica se organizează licitaţie publică (licitaţia a II-a) pentru vânzarea următoarelor bunuri imobile proprietate a debitoarei S.C. AGROMEC S.A. Pecica, cu sediul în Pecica nr. 1528, cod de înregistrare fiscală CF - R 1731335:

1. Secţia de mecanizare nr. 6 situată în Pecica FN CLĂDIRE în suprafaţă de 337,21 mp compusă din atelier mecanic, magazie având structura din cadre de beton armat, cu zidărie din boltari, cu instalaţie electrică cu racord propriu apă şi încălzire, cu centrală proprie; 3 copertine metalice în suprafaţă de 1960,28 mp, cu fundaţie din beton, structura metalică, şarpantă din ferme metalice, învelitoare azbociment cu pardoseli din beton, platformă betonată în suprafaţă de 1825,85 mp şi teren împrejmuit aferent aparţinător **SECŢIEI DE MECANIZARE** nr. 6 în suprafaţă de 10.141,56 mp înscris în CF 9156 nr. top 64.988, preţ de pornire a licitaţiei 1.800.000.000 lei - preţul incluzând TVA.

Licitaţia va avea loc la sediul unităţii fiscale din Pecica nr. 304, în data de 27 august 2003, orele 10,00.

2. Depozit de carburanţi situat în Pecica Nr. FN CLĂDIRE în suprafaţă de 154,38 mp compusă din birou-magazie, magazie având structura de beton armat, cu zidărie din cărămidă, platformă piatră spartă în suprafaţă de 5260 mp şi teren împrejmuit aferent aparţinător **DEPOZIT DE CARBURANŢI** în suprafaţă de 6480 mp, înscris în CF. 7277 nr. top 1492/a şi 1492/b, preţ de pornire a licitaţiei 965.861.056 lei - preţul incluzând TVA.

Licitaţia va avea loc la sediul unităţii fiscale din Pecica nr. 304, în data de 27 august 2003, orele 11,00.

Bunurile imobile mai sus menţionate sunt grevate de următoarele sarcini:
a) Asupra clădirii de la pct. 1: ipoteca Banca Română de Dezvoltare Sucursala Arad
b) Pentru bunurile imobile prevăzute mai sus (clădiri/teren) au comunicat titlurile executorii următorii creditori: A.J.O.F.M. Arad; Casa Judeţeană de Pensii Arad.

Invităm pe cei care pretind vreun drept asupra acestor bunuri să înştiinţeze despre aceasta organul de executare, înainte de data stabilită pentru vânzare.

Cei interesaţi în cumpărarea bunurilor sunt invitaţi să prezinte până la termenul de vânzare sau în cazul cumpărării prin licitaţie, până în ziua precedentă termenului de vânzare, oferte de cumpărare, urmând să se prezinte la data stabilită pentru vânzare la locul fixat în acest scop.
Ofertanţii sunt obligaţi să prezinte dovada depunerii taxei de participare reprezentând 10% din preţul de pornire a licitaţiei.

Informaţii suplimentare la tel. 468.768 sau la sediul A.F.P. Pecica.

ŞEF ADMINISTRAŢIE
BENE GHEORGHE FLORIN

(3534810)

ANUNŢ PRIVIND VÂNZARE BUNURI IMOBILE

În conformitate cu prevederile art. 97 din O.G. nr. 61/1996 privind colectarea creanţelor bugetare

ADMINISTRAŢIA FINANŢELOR PUBLICE CURTICI organizează licitaţii

1. În ziua de 26.08.2003, orele 10, la sediul Administraţiei Finanţelor Publice Curtici, str. 1 Decembrie 1918 nr. 34, jud. Arad, se vor vinde prin licitaţie publică următoarele bunuri imobile proprietatea debitoarei S.A. 5 Iulie Macea, din localitatea Macea nr. 795, jud. Arad, cod fiscal R 1726657, Dosar de Executare silită 15/2000:

Specificare	Denumirea bunului imobil	Preţul de evaluare nu include TVA
Licitaţia a II-a	grajd	290.000.000 lei
Licitaţia a III-a	garaje (8 boxe)	219.600.000 lei
Licitaţia a III-a	clădire gater	113.852.493 lei
Licitaţia a III-a	magazie-şopron	800.000.000 lei

2. În ziua de 27.08.2003, la orele 10,00, la sediul Administraţiei Finanţelor Publice Curtici, str. 1 Decembrie 1918 nr. 34, jud. Arad, se vor vinde prin licitaţie publică următoarele bunuri imobile proprietatea S.C. AGROMEC MACEA S.A., cu sediul în localitatea Macea fn, jud. Arad, cod fiscal R 7981136, dosar executare silită 2/2001:

Specificare	Denumirea bunului imobil	Preţul de evaluare nu include TVA
Licitaţia a III-a	şopron	400.000.000 lei

Invităm pe cei care pretind vreun drept asupra acestor bunuri să înştiinţeze despre aceasta organul de executare, înainte de data stabilită pentru vânzare.

Oferte însoţite de dovada plăţii a 10% din preţul de pornire a licitaţiei pentru fiecare bun imobil licitat (în contul 5005 deschis la Trezoreria Curtici), reprezentând **taxa de participare la licitaţie,** se vor depune în scris la registratura Administraţiei Finanţelor Publice Curtici, str. 1 Decembrie nr. 34, până cel târziu cu o zi înaintea desfăşurării licitaţiei, conform Art. 100 din O.G. 61/2002 privind colectarea creanţelor bugetare.

INFORMAŢII LA
Administraţia Finanţelor Publice Curtici, telefon 0257/464.384; 464.468

(3534834)

Consiliul Local al Municipiului Arad, prin Serviciul Public de Interes Local

«Administraţia Patrimoniului Local» Arad

cu sediul în Arad, Bd. Revoluţiei nr. 75

Anunţă ORGANIZAREA, în data de 04.09.2003, A LICITAŢIEI PUBLICE DESCHISE PENTRU CONCESIONAREA ACTIVITĂŢII DE EXPLOATARE a WC-urilor publice din municipiul Arad, procedura licitaţiei publice deschise fiind reluată de la etapa depunerii ofertelor.

Durata concesionării este de 15 ani, cu posibilitatea prelungirii cu 7 ani prin simplul acord de voinţă al părţilor.

Caietul de sarcini şi instrucţiunile privind organizarea şi desfăşurarea procedurii de concesionare poate fi cumpărat la adresa de mai sus, camera nr. 8, de luni până vineri, între orele 8,00-12,00, marţi şi joi şi între orele 15,00-17,00. Preţul documentelor licitaţiei este de 300.000 lei.

Caietul de sarcini şi Instrucţiunile privind organizarea şi desfăşurarea procedurii de concesionare poate fi studiat la sediul Administraţiei Patrimoniului Local Arad, camera nr. 8, zilnic între orele 8,00-12,00, marţi şi joi şi între orele 15,00-17,00.

Ofertele vor fi prezentate în original şi copie, în plicuri separate.

Ofertele vor fi depuse la sediul menţionat mai sus, cam. 5, până la termenul limită de 04 septembrie 2003, ora 10,00.

Perioada pentru care ofertantul trebuie să îşi menţină oferta valabilă este de 90 zile de la data depunerii ofertei.

Deschiderea ofertelor se va face în data de 04 septembrie 2003, ora 12,00, la sediul Administraţiei Patrimoniului Local din Bd. Revoluţiei nr. 75, camera nr. 1.

Plicul exterior va trebui să conţină următoarele acte:
- Actul care dovedeşte cumpărarea Caietului de sarcini
- Fila cu informaţii privind ofertantul
- Declaraţia de participare, semnată de ofertant, fără îngroşări, ştersături sau modificări
- Actul doveditor privind depunerea garanţiei de participare la licitaţie, în valoare de 10.000.000 lei
- Actul doveditor privind bonitatea
- Acte doveditoare privind capitalul social
- Certificat constatator emis de Camera de Comerţ şi Industrie
- Certificat emis de Casa de Asigurări de Sănătate - cu obligativitatea achitării taxelor la data de 30.07.2003
- Certificat emis de Casa Naţională de Pensii - cu obligativitatea achitării taxelor la data de 30.07.2003
- Certificat emis de Agenţia pentru Ocuparea Forţei de Muncă - cu obligativitatea achitării taxelor la data de 30.07.2003
- Certificat privind plata impozitelor şi taxelor locale - cu obligativitatea achitării taxelor la data de 30.06.2003
- Certificat de atestare fiscală emis de Direcţia Generală a Finanţelor Publice - cu obligativitatea achitării taxelor la data de 30.07.2003

(3534665)

S.C. SATLINE S.R.L. TELEFON 251.461, 0744/507.211 SHOW ROOM ARAD, Piata Mihai Viteazul - BL. M7 - PARTER

TÂMPLĂRIE DIN ALUMINIU ŞI P.V.C. NOU! RATE / 5 ani AVANS 0

CU GEAM TERMOPAN; PROFILE PVC TROCAL Germania; PROFILE ALUMINIU Grecia (c.60)

Societate comercială producătoare și distribuitoare de produse alimentare

Angajează

1. AGENT COMERCIAL

Condiții:
- experiență în vânzări, amabilitate, seriozitate
- dinamism și spirit de echipă
- permis de conducere categoria B
- vârsta maximă 30 ani
- disponibilitate la program prelungit
- domiciliul în Arad

2. ȘOFER DISTRIBUITOR

Condiții:
- permis de conducere categoria B, C și E
- vârsta minimă 30 ani
- vechime în conducerea autoutilitarelor de minim 5 ani
- disponibilitate la program prelungit
- domiciliul în Arad

Cei interesați sunt rugați să trimită CV la telefon 0257-275.989.

Relații la tel. 0722.683.024

(2639235)

TERMOPLAST

FERESTRE UȘI * PVC

Viitorul obligă ...

Tâmplărie PVC cu profile ALUPLAST Germania, feronerie Germania, geam termopan

NOU !!! Vânzări în rate

aluplast

Rulouri ,jaluzele si plase de tantari. Sisteme de garduri,porti si balustrade din aluminiu.

TEL 0257 273.550 sau 0723 249.716 ; 0722 995.957

(C.521/2003)

cea mai modernă reprezentanță DACIA

la fiecare autoturism nou cumpărat ai un PACHET DE CADOURI SURPRIZĂ

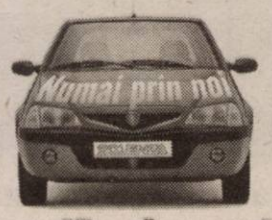

drive test autoturisme noi, în rate și leasing service auto în garanție și post garanție, piese auto.

montăm și suprastructuri

TOATE ÎNTR-UN SINGUR LOC

Calea Aurel Vlaicu nr.282, tel: 22 70 56

SC VERBIȚĂ SRL

(C.A.360/2003)

ÎNCHIRIEM SPAȚII

PENTRU DEPOZITARE PRODUCȚIE ȘI BIROURI

SUPRAFAȚĂ ÎNTRE 50 și 1500 MP

CU TOATE UTILITĂȚILE

Locație: ARADUL NOU

telefon 288.803, 0723.542.990

(3534503)

S.C. SALUBRITATE S.A.

ARAD, B-dul Iuliu Maniu F.N.

SERVICII DE VIDANJARE

INFORMAȚII LA:

Tel.: 262.417; 264.367; 280.873

Fax: 219.388

E-mail: salarad@inext.ro

(C.P. 513/2003)

s.c. Bega Minerale Industriale S.A. Aghires

cu sediul în județul Cluj, localitatea Aghires-Fabrici, str. Principală nr. 266,

titulară a „Proiectului de exploatare a argilei din perimetrul Dâmbul Rapei, comuna Pleșcuța, localitatea Talagiu"

ANUNȚĂ PUBLICUL INTERESAT ASUPRA DECIZIEI ETAPEI DE ÎNCADRARE A PROIECTULUI.

Informații privind potențialul impact asupra mediului al proiectului propus pot fi consultate la sediul IPM Arad, B-dul Dragalina nr. 16, în zilele de marți și joi între orele 8,30-12,30.

Observațiile publicului se primesc zilnic la sediul IPM Arad, timp de 10 zile calendaristice de la data publicării. (3534805)

s.c. MOBILĂ și BINALE s.r.l.

TÂMPLĂRIE PVC

CALITATE GERMANĂ GEALAN

Execută mobilier din pal melaminat la comandă

Uscă cherestea capacitate 10 m³

Furniruiește cu presă import Italia

TELEFOANE 213.145 514.901 0745.852.250

S.C. B.A.P.D. S.A. Arad

Vinde prin magazinele de specialitate

situate în Arad, cât și în județ:

Ineu, Pâncota, Sebiș, Lipova, Sântana, Chișineu-Criș, Șimand

următoarele produse:

- Cabluri și conductori electrici
- Aparataj de joasă și medie tensiune
- Corpuri de iluminat
- Condensatori și motoare electrice
- Aparataj electrocasnic
- Organe de asamblare
- Cuie
- Sârmă de bobinaj
- O gamă largă de scule
- Cauciucuri, furtune, curele trapezoidale,
- Vopsele, grunduri
- Biciclete
- Contoare pentru branșament și apartament
- Klingerit
- Electrozi și sârmă sudură

PREȚURILE SUNT FĂRĂ CONCURENȚĂ

Pentru cantități mari de marfă **Acordăm** posibilitatea de negociere a prețului precum și transport până la client.

Informații la tel. 0257-281165

Executăm: diverse scule și matrițe de orice complexitate.

Informații la tel. 0257-270360 sau 0257-270367.

(c.432/2003)

S.C. REMAT S.A. Arad

angajează

Director economic

Condiții:
- studii superioare de specialitate
- experiența în domeniu minim 5 ani
- cunoștințe operare PC

Informații la telefon 0744.770.648.

Mecanici utilaje

Cererea pentru concurs și C.V.-ul se depun la sediul societății:

S.C. REMAT S.A. Arad

Str. Câmpul Liniștii nr. 1

Tel. 281.760, 246.124

SC EXPERT SA Arad în calitate de lichidator al SC INDCOOP SA ARAD anunță vânzarea, în conformitate cu prevederile Legii 64/1995 republicată, prin licitație publică, deschisă, cu strigare, fără preselecție și fără supralicitație, a activului

SEDIU, HALĂ TÂMPLĂRIE, USCĂTORIE, DEPOZITE ȘI PLATFORMĂ BETONATĂ ÎN SUPRAFAȚĂ TOTALĂ DE 10.389 MP.

PREȚUL DE PORNIRE ÎN PRIMA LICITAȚIE VA FI DE 16.000.000.000 LEI LA CARE SE ADAUGĂ TVA (19%).

Activul este amplasat în Arad, Calea Bodrogului, nr. 10, putând fi vizitat zilnic între orele 9,00 - 14,00, începând cu data de 04.08.2003.

Caietul de sarcini cuprinzând descrierea activului și regulamentul de desfășurare al licitațiilor se poate consulta zilnic începând cu data de 04.08.2003, între orele 9,00 - 14,00, la sediul SC EXPERT SA din Arad, str. Bolintineanu, nr. 5.

Prima licitație pentru activul din prezentul anunț va avea loc în data de 03.09.2003, ora 12,00 la sediul SC EXPERT SA din Arad, str. Bolintineanu, nr. 5.

Achiziționarea caietului de sarcini, înscrierea, achitarea taxei de participare și a garanției pot fi efectuate până la data de 02.09.2003 ora 15,00.

În caz de neadjudecare licitația va fi reluată după o publicitate prealabilă.

Informații suplimentare cu privire la activ și desfășurarea licitației pot fi obținute la sediul lichidatorului SC EXPERT SA sau prin telefoanele 0257- 259.740, 0722.343.784 - MOȚ MARIUS, 0721.921.042 - FAUR VIOREL.

(3534650)

WEST BANK S.A.
ARAD, B-dul Revoluției nr. 88
TELEFON: 284.888; FAX: 285.202
WESTERN UNION TRANSFER DE BANI®
Cel mai rapid mod de a primi bani din toată lumea

ADEVĂRUL
Cotidian independent Arad

ASTRA
ASTRA VAGOANE CĂLĂTORI
Singurul producător de confort din domeniu
Str. Petru Rareș 1-3
Tel: 233.651 Fax: 258.168
e-mail: astra.calatori@astrac.rdsar.ro

Anul XV, nr. 3987 | 20+8 pagini | VINERI 15 AUGUST 2003 | 5.000 lei
adevarul@arad.ro; adv.pub@arad.ro | http://adevarul.arad.ro
Publicație auditată de BRAT | Tiraj mediu zilnic vândut: 30 531

Pielea ursului din pădure...

Mircea Dorgoșan

Ultimul sondaj de opinie confirmă o situație deja cunoscută. În vreme ce partidul de guvernământ continuă să scadă în ochii electoratului, principalul său urmăritor - *Partidul Național Liberal - adună puncte ca o albinuță.* De fapt, ca o albinuță este cam mult spus, PNL-ul ieșind prea puțin la rampă, el nefăcând altceva decât să aștepte și să contabilizeze răbdător fiecare greșeală făcută de către PSD. O politică foarte înțeleaptă practicată de către Theodor Stolojan, care - fost și el de două ori la Putere - știe prea bine care sunt tentațiile și cât de ușor te poți compromite când ai în mână și pâinea și cuțitul! Așadar, el a adoptat cea mai verificată și sigură strategie: *cea a așteptării,* Stolo intuind că la aproape trei ani de la câștigarea Puterii oricare partid, indiferent că este vorba despre un partid de guvernământ din America sau din... Groenlanda se erodează și pierde masiv electorat.

Exact ceea ce s-a întâmplat și se întâmplă cu PSD-ul, de mirare fiind totuși faptul că partidul lui Adrian Năstase reușește să mai adune 43 de procente din sufragiul românilor. Cauzele acestor 43 la sută sunt greu de definit, cauza principală nefiind așa-zisa naivitate sau manevrabilitate a românilor, cum atât de doct încearcă să „explice" unii intelectuali „subțiri", dar total rupți de realitate, această situație. Probabil, mai aproape de adevăr este *deruta în care se află cea mai mare parte a populației, fenomen propriu și altor țări.* Ca de pildă, în Polonia unde după 12 ani de guvernare de dreapta cu rezultate mult peste cele ale României - cel puțin în planul reformei economice și al standardului de viață - electoratul a votat suprinzător (?) pentru un partid de stânga - un fel de PSD de-al nostru - având în conducerea sa mulți foști înalți demnitari comuniști. La fel s-a întâmplat și în Ungaria, ceea ce impune atunci când se discută despre o astfel de stare de lucruri - cum se știe - o analiză și o interpretare mai nuanțate.

Pentru că, or fi unii dintre noi poate mai slabi de înger sau mai influențabili, dar judecând după ultimele alegeri, se pare că nici cu polonezii și nici cu ungurii nu ne este rușine!

(Continuare în pagina 4)

Vara lubeniței

Hotărât lucru, este vremea lubeniței. Cu mic, cu mare, arădenii savurează acest produs de sezon, iar prețul este la îndemâna fiecăruia dintre noi: 1000-1500 lei/kg. Vânzarea lubeniței se face atât în zona piețelor agroalimentare cât și în locuri „amenajate" ad-hoc de către comercianți. Astfel, la intrarea în municipiul nostru dinspre Nădlac, pe pajiștea din fața primelor blocuri din cartierul Vlaicu, munți întregi de lubenițe fac cu ochiul trecătorilor. Negustorii se ascund de căldură pe sub câte un umbrar improvizat, având la îndemână cântarul și cuțitul de încercat.

Pârvu Ioan, din Arad, s-a oprit cu mașina lângă trotuar și cumpără cinci lubenițe zdravene (48 kg). Se înțelege cu negustorul **„în șaizeci de mii, că ți-am luat cinci"** și nu-l lasă să facă nici cep **„că o să-mi curgă zeama pe banchetă."** Le încearcă singur, strângându-le între podurile palmelor: **„Pârâie! Îs bune..."** Ne declară că merge la țară și este încântat de calitatea lubeniței, cât și de preț.

Foto: Al. Marianuț

Negustorul, **Popovici Adrian Ioan**, este din Periam și a semănat optzeci de ari cu lubenițe: **„Am apucat să vând și cu cinci mii de lei kilogramul, că m-am străduit să obțin lubenițe timpurii. Atunci m-am scos... Acu, stau să le vând și cu o mie, ca să nu le mai car înapoi. Este multă muncă, multă investiție și concurența ne termină. Uitați și dumneavoastră, că numai de aici mâncă tot Aradul două zile."**

Doru Sinaci

(Continuare în pagina 6)

Exclusivitate

Ieri, într-o adunare generală extraordinară s-a hotărât:

Astra Vagoane Călători își mută sediul la București

Din păcate, ceea ce s-a zvonit în urmă cu două săptămâni s-a adeverit. Ieri, la S. C. Astra Vagoane Călători S. A. Arad a avut loc o Adunare Generală Extraordinară în cadrul căreia acționarii societății au hotărât mutarea sediului social de la Arad la București. Mai mult, din câte am putut afla, urmează să aibă loc adunări generale la Aris S. A. și încă două societăți arădene, care au aceiași acționari majoritari, cu aceeași ordine de zi: mutarea sediilor sociale din Arad.

Florin Truț

(Continuare în pagina 7)

Tribunalul din Arad a decis:

Medințu rămâne în arest

Foto: Șt. Matyaș

În drum spre sala de judecată

Discutarea în instanță a prelungirii măsurii de arest preventiv a fostului vicepreședinte al P.S.D. Arad - George Medințu - a umplut ieri coridoarele Tribunalului din Arad. Familia inculpatului, prietenii apropiați, - foști parteneri de afaceri sau angajați ai „domnului George", presă sau arădeni curioși, fără nici o treabă. Forfotă și nerăbdare... O zărim pe doamna Ardenița Medințu. E optimistă și vizibil emoționată. Speră să fie bine pentru soțul ei. Să-l vadă în libertate. Așa cum sunt toți ceilalți implicați în cazul cercetat de P.N.A... Dacă nu, spune că va continua să lupte, la fel ca și până acum, așa cum e firesc. În mijlocul apropiaților lui Medințu îl vedem și pe Felix, fiul senatorului P.S.D., Avram Crăciun. Printre avocați, arădeanul Mircea Borza. După o așteptare enervantă își face apariția și Medințu.

Olimpiu Bulzan

(Continuare în pag. 7)

În acest număr

Accident grav *Pag. 3*

Astăzi, Biserica prăznuiește Adormirea Maicii Domnului *Pag. 4*

Aradul a dat semnalul ruperii protocolului PSD-PUR *Pag. 5*

Pesta porcină își arată din nou colții *Pag. 6*

GRATIS! Primele luni
închiriem spații comerciale
între 100-5000 mp
acces TIR, pază, toate utilitățile
ARAD, Calea Timișorii 30 (fostul VINALCOOL)
Informații tel. 0257-279.488

ASIROM
În cadrul Campaniei promoționale „Vara 2003 e vara ASIROM" se acordă importante reduceri de prime la asigurările noi încheiate:
◆ 10% la CASCO
◆ 15% la Asigurarea clădirilor și a bunurilor
Durata campaniei: până în 31 august 2003 (3401746)

INTERNEXT
Acces liber fără parolă!
Trafic NELIMITAT!
891234
Tarife fără TVA:
7-22.....0,04 USD/min
22-7.....0,02 USD/min
Valoarea impulsurilor telefonice inclusă.
Info: 0257-285353; www.inext.ro

Celor care astăzi, la Sfânta Maria, își serbează onomastica le urăm multă sănătate și fericire.
„Adevărul"

PARKTRONIC
Cel mai modern sistem de parcare din Romania
Modalități de plată:
- plata cu cardul reîncărcabil
- abonamente de o stradă pentru rezidenți și nerezidenți
- abonamentele pentru toate străzile
- tichete valabile o zi
- rezervări de locuri
TELVERDE GRATUIT 08008.09009

ALGLASS UȘI și FERESTRE din PVC ALUPLAST
TÂMPLĂRIE din ALUMINIU și P.V.C. NOU! ÎN RATE CU AVANS 0% - FĂRĂ GIRANȚI ȘI PLASE CONTRA INSECTELOR GRATUIT
Bd. Revoluției Nr. 26-38 Tel: 272812
Str. Roșiori Nr. 26; Tel./Fax: 289053

Meditația zilei

Dacă veți avea dragoste unii pentru alții, prin aceasta vor înțelege toți că sunteți ucenicii Mei.

Calendar

◆ Astăzi, Soarele răsare la ora 5 și 52 de minute și apune la ora 20 și 32 de minute. Au trecut 226 zile din acest an. Au mai rămas 139 de zile până în 2004.

◆ **Praznicul zilei: Biserica ortodoxă:** Adormirea Maicii Domnului.

◆ **Biserica greco-catolică:** Adormirea și ridicarea la Cer a Sf. Fecioare Maria.

A venit barza!

La Arad: Mateș Mihaela Georgiana, Popa Mihai Denis, Nesiu Robert, Bamfil Patricia Maria, Popa Beniamin, Kovacs Leticia, Tolan Fabian, Princz Szintia Edina, Neamț Natalia Cristina, Cioara Alexandra, Perenyi Adrian Constantin, Costea Alexandra Maria, Mocan Andrei Marius, *Ugron Bogdan Darius.*

La Ineu: Huzbeiu Radu.

Comenzi taxi

☎ ALFA PLUS - 349.349; 256.222

☎ TAXI ALFA - 22.88.88; 25.25.26; 0723.200.301; 0745-50.60.70

☎ TAXI ARAD - 244.244; 274.444; 0722755440

☎ DIESEL STAR - 212.222; 0722.361.011; 0745.645.645

☎ EUROPA - 275.555; 0723.677.555; 0744.828.163

☎ FAVORIT - 280.000; 281.111; 0740083333; 0742409992

☎ GETAX - 280.705; 280.100; 280.548

☎ MIRCO MILI - 230.530; 230.730

„Adevărul" vă ascultă

La telefonul dimineții, 280944, între orele 9,00-12,00

☎ **Dreptul la legitimații**

D-na **Banea Elena**, din Arad ne întreabă cu ce pot circula pensionarii peste 70 de ani pe tramvai, primesc legitimații sau nu?

Am luat legătura cu d-l **Cuvineanu Petru**, director tehnic în cadrul Companiei de Transport Public Arad care ne-a spus: **„această categorie de pensionari va circula în continuare gratuit, prezentând controlorului numai buletinul de identitate"**.

☎ **Aer poluat în Vlaicu**

D-l **G.V.** din Arad ne-a contactat la redacție pentru că este nemulțumit de poluarea aerului în zona cartierului Aurel Vlaicu care, spune dânsul, probabil vine de la gunoaiele arse de pe Câmpul Liniștii. **„Nu i-a nimeni nici o măsură. Protecția Mediului nu are inspectori de teren, care să constate problemele cu care ne confruntăm"**, spune dânsul.

Redactor de serviciu **M. G.**

Meteo

Vremea călduroasă și în general instabilă în partea a doua a intervalului. Cerul va fi variabil dimineața, temporar noros în rest. Spre seară și în cursul nopții, izolat se vor semnala averse de ploaie însoțite de descărcări electrice și intensificări de vânt din sector vestic. Izolat, la deal și munte, cantitățile de apă căzute vor fi însemnate.

Temp. max. 17 la 20°C.
Temp. min. 29 la 32°.

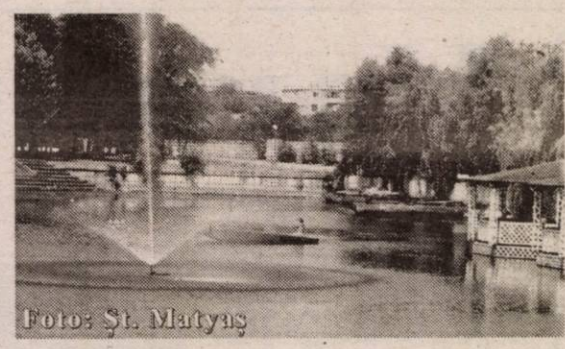

Foto: Șt. Matyaș

HOROSCOP

Vineri, 15 august 2003

Berbec (21.03-20.04). Nu încercați să vă forțați prea mult norocul, pentru că el nu se întinde la nesfârșit. Lăsați lucrurile să curgă de la sine.

Taur (21.04- 20.05). Visele vi se vor îndeplini în curând. Veți sta foarte bine la capitolul financiar dar trebuie să mai aveți puțină răbdare.

Gemeni (21.05-20.06). Zicala „fiecare cum își așterne, așa doarme" este valabilă și pentru dvs. Ar trebui să vă organizați mai bine viața și să nu neglijați lucrurile importante.

Rac (21.06.-22.07). Mulțumiți-vă cu ceea ce aveți și nu uitați că dragostea vă așteaptă undeva aproape. Trebuie doar s-o descoperiți.

Leu (23.07-22.08). Totul este așa cum vă așteptați, mai ales din punct de vedere financiar. Aveți grijă, totuși la cheltuielile neprevăzute.

Fecioara (23.08-22.09). Acceptați un sfat prietenesc: nimeni nu așteaptă la nesfârșit. Dacă nu aveți grijă, veți pierde o mare iubire, dacă nu cumva ați și sărit din schemă.

Balanța (23.09-22.10). Sunteți pe cale de a vă găsi marea iubire, dar încercați să fiți mai exigent de această dată.

Scorpion (23.10-21.11). Dacă știți să vă gospodăriți veți avea de toate. Nu vă mai plângeți în stânga și-n dreapta, pentru că sunteți cel mai bun sfetnic al dvs.

Săgetător (22.11-21.12). Șarmul dvs. personal nu vă lasă la greu. Cu inventivitatea și buna dispoziție care vă caracterizează nu veți scăpa printre degete o nouă iubire.

Capricorn (22.12-19.01). Aveți o energie aparte, foarte constructivă de altfel. Încercați să menajați mai mult persoana iubită și nu mai folosiți tot felul de replici.

Vărsător (20.01-20.02). În ultimul timp ai stat cam prost cu banii, dar în curând se arată o schimbare semnificativă. Nu disperați.

Pești (21.02-20.03). Nu lăsați stresul să vă schimbe starea de spirit. În afaceri, totul merge conform planului.

Cinematografe

DACIA: Frida (SUA) 10; 12,30; 15; 17,30; 20

MUREȘUL: Ce-și dorește o fată (SUA) 10; 12; 14; 16; 18

ARTA: Harry Potter 2 (SUA) 16; 19

SALA MICĂ: Cine apasă pe trăgaci (SUA) 15,30; 18,30

PROGRESUL: Daredevil (SUA) 16
Mișcări periculoase (SUA) 18

Tort de clătite

Ingredinete: 20 de clătite (preparate în mod obișnuit din lapte, făină, ou, sare, zahăr), 1 borcan de Finetti în două culori (jumătate cremă albă și jumătate de ciocolată), 1 kg de fructe (banane, căpșune, vișine).

Prepararea: Se așează prima clătită pe un platou, se pune un start de Finetti pe a doua foaie se pune un strat de fructe, pe a treia foaie un strat de Finetti și se continuă tot așa până la ultima foaie. La sfârșit se îmbracă tortul în Finetti alb și se ornează cu fructe. Se lasă 3 ore la rece.

Utilitare

PRIMĂRIA MUNICIPIULUI

Program de relații cu publicul (camera 5) luni-mi curi-vineri între orele 8-12; marți-joi între orele 8-12; 1 17 - tel. 284.744, tel. centrală 281.850.

PIEȚE, TÂRGURI

Astăzi este zi de piață la Ineu, Lipova, Covăsî Mișca, Moneasa, Șepreuș, Șimand, Vladimirescu. T astăzi se organizează târguri săptămânale la Ine Șepreuș, Șimand.

FARMACII DE SERVICIU

Farmacia **REMEDIUM** Arad, B-dul Revolu nr. 52-54. Program luni-vineri: 7,30-20,00, sâ bătă 8,00-14,00. Telefon 233195.

Farmacia **„OMNIAFARM"**, Calea Aurel Vlai Bl. Z28, cu program zilnic de la orele 8,(22,00. Telefon 271724. Eliberăm rețete gratuite și co pensate.

Farmacia **LIBRO PHARMA** NON STOP Ca Aurel Vlaicu 60-68 (lângă stadionul UTA) te fon 212.992.

Farmacia **TEAHAFARM** Arad, B-dul Revolu nr. 65. Program: luni-vineri 8-21, sâmbătă 9- Telefon: 254.587.

Farmacia **ELPIS PHARM** Micălaca, zona Pi Soarelui, str. Voinicilor, colț cu str. Păsunii, 193, sc. A, parter. Program: luni-vineri 8-20, sâmb 8,30-14. Tel: 259-619.

URGENȚE STOMATOLOGICE

... asigură Cabinetul din str. Crișan (în spate Gionelli).

În zilele de sâmbătă și duminică, urgențe s matologice asigură și cabinetul din B- Revoluției nr. 62, ap. 17, între orele 9,00-19,00. Telef 256665. Și Cabinetul Stomatologic din Calea Victo nr. 7 A asigură zilnic urgențe, inclusiv sâmbăta, în orele 10-15. Telefon 095.565.622.

Cabinetul stomatologic din B-dul Revoluției 95, etajul I, asigură urgențe, zilnic între or 8-14, telefon 282184.

Cabinetul Stomatologic din str. Crișan nr (vizavi) de Complexul Stomatologic) asig urgențe stomatologice. Luni-Joi: 13,30-19,00; Vin 9,00-15,00. Tel. 338.101

Cabinetul Stomatologic din str. Românului n (lângă antichitățile de pe colț cu Metianu) a ură zilnic urgențe stomatologice între orele 9-13; 15 - Telefon 0744/752.020; 0723/013.704.

DISPENSAR VETERINAR

Dispensarul veterinar din Aradul Nou efectuează nic, orele 8-16 (sâmbăta 8-12) examen trichinelosco castrare porcine, ecornarea vițeilor, însămânțări a ciale. Telefon 287.298.

ÎNTRERUPERI CURENT ELECTRIC

Vineri, 15 august: Micălaca Bl. 120 (8-15); Insul - Mureș. Restaurantul Zori de zi - Pădurea Ceala (8 14,30).

CITIRE APOMETRE

Vineri, 15 august: Bl.: 102-150, 151-200, 301-3 501-550, 551-585 Micălaca, I. Lengyel, A. En Busuioc, Fluierului, Z. Moricz, Bradului, Zmeu Tismana, S. Bocu, Predeal, Fruntilor, Ghioce Ciorogariu cu sot, Oituz fără sot, Putnei, Mos Ior Necunoscut, 9 Mai, Romei.

ADMINISTRAȚIA FINANȚELOR PUBLICE

Administrația Finanțelor Publice a municipiului A Asistență contribuabili (impozitul pe venitul global) - t fon 280633, 280733, int. 198 (persoane fizice) și (persoane juridice) între orele 8,00 - 12,00. Inform mai pot fi obținute la adresa de web: www.finanteara

ÎNREGISTRĂRI ÎN CAZ DE DECES

Biroul de Stare Civilă - decese face înregistrări d următorul program: sâmbătă și duminică, între o 9,00-11,00. Tel. 281850.

TELEFON DE URGENȚĂ LA POLIȚIE: 955

Noul număr de centrală telefonică al I. J (Inspectoratul Județean de Poliție) Arad: 207100.

PROTECȚIA CONSUMATORULUI

B-dul Revoluției, nr. 50. Telefon: 257049.

GARDA FINANCIARĂ

B-dul Revoluției nr. 79, telefon: 281119

INSPECTORATUL TERITORIAL DE MUNCĂ ARAD

Str. Episcopiei nr. 11-13, tel.: 211762, 211 257251

ADEVĂRUL

COTIDIAN INDEPENDENT ARAD

Editor: S.C. ADEVĂRUL Arad S.R.L.

COD FISCAL R 1681938 ● COD SICOMEX 19.604 ● CERTIFICAT I 02/1886 / 31 X 1991 ● COD SIRUES 020956601 ● ISSN 1220 -7489

Redacția și administrația: 2900 Arad, Bd. Revoluției nr. 81. Telefoane: SECRETARIAT - 281802, fax 280655, 280625; ADMINISTRAȚIE - CONTABILITATE - 281797; MICA PUBLICITATE - 210775; MAREA PUBLICITATE - 280904; CLUBUL PRESEI - 280989.

Consiliul de administrație: președinte - MIRCEA DORGOȘAN, telefon 281802, 280625; vicepreședinte - MIRCEA CONTRAS, telefon 281802, 280625; membri: LIZICA MIHUȚ, telefon 280070, ȘTEFAN TABUIA, telefon 280854, MIRCEA ȚIȘCĂ, telefon 280904.

Colegiul de redacție: ȘTEFAN TABUIA (redactor-șef), telefon 280854; MARCEL CANCIU (șef secție foto), telefon 281701; ALEXANDRU CHEBELEU (șef secție sport), telefon 281701; GABRIELA GROZA (secretar general de redacție), telefon 280854; VASILE FILIP (șef secție cultură-învățământ-tineret), telefon 281855; 280003; IOAN IERCAN (șef secție politică); telefon 280943; DORU SAVA (șef secție social-economic), telefon 281738; NICOLAE OPREAN (șef secție actualități), telefon 281855; 280003; MIRCEA ȚIȘCĂ (șef secție publicitate și difuzarea presei), telefon 280904; MIRCEA DORGOȘAN (președinte al Consiliului de administrație), telefon 281802, 280625.

Tiparul executat la S.C. MEDIAGRAF S.A. ARAD, str. Feleacului F.N., telefon 250902, fax 250920

„Adevărul" poate fi citit și pe Internet la adresa http://adevarul.arad.ro

CURȘUL VALUTAR

VALORI ÎNREGISTRATE IERI, 14 AUGUST 2003

Denumirea valutei	BNR	BCR		BRD		Banca Transilvania		Banca Românească		Banca Romexte	
		C	V	C	V	C	V	C	V	C	
Euro	37370	36950	37450	37000	37450	37160	37410	37095	37500	36900	3
Dolar S.U.A.	33021	32700	33300	32630	33140	32980	33230	32706	33194	32650	3
Forint	143	135	150	139	147	142	144	-	-	139	

Caravana Radio, la Arad

Astăzi, începând cu ora 10, în Sala Rotondă a Prefecturii Arad are loc **Caravana Radio**, o acțiune de dezbateri care se desfășoară în marile orașe din România. Scopul acesteia este de a identifica situațiile și problemele cu care se confruntă societatea pe plan local. Evenimentul este ocazionat de împlinirea, la 1 octombrie a.c., a 75 de ani de la prima emisie pe plan național a Societății Române de Radiodifuziune.

Dezbaterile se vor desfășura pe mai multe secțiuni: *Administrație Publică, Cultură, Educație, Învățământ* și *Economia județului*, având rolul de a stabili noi legături, mai strânse, între postul național public de radio și comunitate.

Evenimentul este organizat de Societatea Română de Radiodifuziune - Radio Actualități și Radio Timișoara, în colaborare cu Prefectura și Camera de Comerț, Industrie și Agricultură Arad.

Leila Buțiu

Accident grav

În data de 14.08.2003, **Marcel Salomie (35 ani)**, vatman la C.T.P., în timp ce conducea vagonul cu numărul 0132 pe calea Aurel Vlaicu, l-a surprins și accidentat pe **Heger Alexandru Vladimir (47 ani)** din Arad. Victima s-a angajat în trecerea străzii pe culoarea roșie a semaforului. Fiind grav accidentată, a fost transportată de urgență, în stare de comă la Spitalul Județean Arad.

N. B.

Cronica măruntă

● Trei bărbați au fost introduși în arestul poliției, având de executat pedepse privative de libertate. **Stoica Laurențiu Cornel (33 ani)** din Arad a fost condamnat la un an și opt luni de închisoare, pentru infracțiuni în regimul circulației. **Kocsik Otto (23 ani)** a fost condamnat la trei ani și patru luni de închisoare, pentru săvârșirea infracțiunii de furt. **Ștefan Florian Cosmin (22 ani)** din Pecica are de executat 30 de zile de închisoare contravențională, conform Legii 61/1991.

● **Sadai Claudiu-Sorin (21 ani)** din Lipova este cercetat de către organele de poliție în stare de libertate. După ce s-a făcut criță, a condus un autovehicul pe drumurile publice. Testul cu fiola a demonstrat că avea în sânge o îmbibație alcoolică de... 0,65 grame la mie. Mai mult decât atât, nu avea nici măcar permis de conducere. Șoferul turmentat riscă să facă închisoare. Aviz amatorilor!

● Deși gardienii publici au aplicat în nenumărate rânduri sute de amenzi pentru depozitarea materialelor de construcții pe domeniul public, arădenii tot nu se învață minte... Probabil, din cauza sacțiunilor care sunt prea „ușoare". Ca dovadă, **Szucs Gabriel** și **Neag Mircea** din Arad au fost amendați cu câte 150 de mii de lei. Halal amendă!

● **Paraschiva Lucica** din Arad și-a plimbat câinele prin locuri publice, fără a-i pune botnița. A fost prinsă și sancționată cu 200 de mii de lei. Amendă nesemnificativă pe lângă ce ar fi avut de suferit un trecător, dacă era mușcat din cauza indolenței femeii!

Reforma sistemului de pensii

În cadrul campaniei de informare și promovare a reformei sistemului de pensii din România, inițiată de Ministerul Muncii, Solidarității Sociale și Familiei, Casa Națională de Pensii și alte drepturi de asigurări sociale, are loc distribuirea materialelor tipărite (pliante, ghiduri informative și postere) destinate informării directe a beneficiarilor de pensii și alte drepturi de asigurări sociale.

Predarea materialelor se va face până la data de 22 august a.c. pe bază de proces verbal de predare-primire, la sediul Casei Județene de Pensii Arad, zilnic între orele 13,00-15,00, unde sunt invitați reprezentanții consiliilor locale, până la nivel de comună, reprezentanții angajaților, ai organizațiilor județene ale sindicatelor, patronatelor și pensionarilor, precum și ai reprezentanților lăcașurilor de cult.

„Delegații vor avea asupra lor, în mod obligatoriu, ștampila unității. Toate materialele informative sunt gratuite", a mai precizat dl. **Costel Monția**, directorul Casei Județene de Pensii Arad.

„Turiști" cu acte false

Ziua de 13 s-a dovedit a fi ghinionistă pentru două persoane care doreau să ajungă ilegal în spațiul Schengen. Adrian C. (26 de ani), din Urziceni, încerca să treacă granița cu un pașaport fals dobândit contra sumei de 500 de euro. Tot cu acte ilegale încerca să treacă pe la Punctul de Frontieră Nădlac, Firfirica F.(31 de ani) din Fetești. Ea se întorcea însă în țară din Franța. Ambii sunt cercetați acum pentru săvârșirea infracțiunilor de tentativă de trecere ilegală a frontierei de stat și complicitate la fals material în înscrisuri oficiale.

B. O.

Prefectura și-a făcut „temele"

În cadrul conferinței de presă de ieri, prefectul Dan Ungureanu a vorbit, pe scurt, despre sumele alocate de Guvern pentru înlăturarea pagubelor provocate de calamitățile naturale produse în județul Arad, în luna iunie a.c.

Comisia județeană a aprobat alocarea a peste 1,5 milarde de lei, ajutor financiar acordat populației pentru gospodării și anexe, precum și instituțiilor pentru obiectivele social-culturale afectate. Repartizarea sumelor pentru fiecare gospodărie în parte se va face prin dispoziție emisă de primar, în limita fondurilor disponibile. **„Prefectura și-a făcut temele; nu ne rămâne decât să așteptăm hotărârea Guvernului "**, a conchis dl Ungureanu.

L. Buțiu

Arădenii și moroșenii - crescători de animale

Prefectul Dan Ungureanu a participat ieri la ședința de prezentare a proiectului de dezvoltare în județele Arad și Maramureș a experienței omologate în țările Uniunii Europene, cu privire la integrarea micilor crescători de animale în sisteme asociative, cu funcții de management și marketing pentru agroprocesarea și valorificarea eficientă a cărnii și laptelui. Obiectivele proiectului - finanțat de Banca Mondială și Ministerul Agriculturii, Pădurilor și Mediului - sunt cuprinse în actuala strategie de dezvoltare a agriculturii. **„Este o inițiativă privată care cuprinde acțiuni de susținere și de încurajare a micilor crescători, pentru a forma un front comun în a lupta pentru interesele lor "**, a precizat **Dan Ungureanu.**

La întâlnire au participat reprezentanți ai mai multor instituții de profil din cele două județe, ai **Universității de Vest „Vasile Goldiș"** și ai **filialei Lipova - Zona rurală Valea Mureșului a Asociației Generale a Crescătorilor de Păsări și Animale din România.**

Leila Buțiu

Sărbătoarea Parohiei Arad-Bujac

- Duminică, 17 august a.c., credincioșii Parohiei ortodoxe-române Arad-Bujac sărbătoresc, ca în fiecare an, evenimentul edificării și sfințirii frumoasei Biserici Parohiale - Ruga din Bujac - printr-o slujbă de mulțumire, care are loc la ora 17,30, urmată de o festivitate.

Cosiliul Parohial

Violare de domiciliu

Lazăr Nicolae-Constantin (34 ani) din Iratoșu a provocat scandal într-un bar din localitate, în noaptea de 12-13.08.2003. Scandalagiul a distrus mai multe bunuri, după care a pătruns fără drept în locuința S.M., proprietara localului, amenințând-o cu moartea.

L.N. este cercetat în stare e libertate pentru ultraj contra bunelor moravuri și violare de domiciliu.

N. B.

Hoață la... 14 ani!

În noaptea de 7-8.08.2003, **Covaci Florentina-Adina (14 ani)**, din Ineu, s-a strecurat în locuința lui **H.A.**, de unde a sustras 500 de mii de lei. Minora este cercetată în stare de libertate pentru săvârșirea infracțiunii de furt.

N. B.

Poluare pe Mureș

Potrivit Autorității Naționale „Apele Române" - Direcția apelor Mureș - Târgu Mureș, în bazinul inferior al râului există nu mai puțin de nouă surse de poluare, aflate în evidența și monitorizarea SGA Arad. Cele nouă surse sunt localizate pe teritoriul județelor Arad și Timiș: Regia de Apă Canal, Urbiserv Lipova, Platformă Archim, CET Hidrocarburi, Platforma NV-S.C. Prodcom Andante SRL, S.C. Comera - Pecica, S.C. Apoterm Nădlac, S.C. Comtim Group SRL Timișioara și C.L. Sânnicolaul Mare.

★ Armin MAYER Reisen ★ ERIKA INVEST ★
Transport de persoane Germania, Italia, Spania
ITALIA de la 95 EURO
GERMANIA de la 70 EURO
SPANIA de la 110 EURO

(c.a.360/2003)
● Asigurări medicale la prețuri minime
Str. Unirii nr.7 (la ARTEXIN - ATIC CENTER) Tel: 0257-214.399
Str. 6 Vânători nr. 2-4 0257-210.866; 214.044 0257-285.611

GILGS REISEN ATLASSIB
O POARTĂ DESCHISĂ SPRE EUROPA

Tarife promotionale
București - Paris
de la 125€
în fiecare zi de luni, miercuri, sâmbătă
INFORMAȚII 08010 100100
NUMĂR UNIC DE TELEFON
AGENȚIE ARAD AUTOGARĂ str. 6 Vânători, nr.2 telefon 0257 - 256595
AGENȚIE ARAD CENTRU Bulevardul Revoluției, nr.35, sc. C, ap.5 telefon 0257 - 251871
(c. 17/2003)

alege un abonament și spune

ăsta-i cadoul meu
alege Orange
primești un aparat electro casnic la alegere
Construiește-ți planul de servicii Personal până la 31 august și:
- nu plătești nimic timp de o lună pentru cea mai valoroasă dintre opțiunile alese
- ai 100 de mesaje scrise naționale gratuite pe lună, în primele 2 luni de abonament
- ai telefoane la prețuri speciale:
Alcatel OT 311 - 18 $
Nokia 3410 - 56 $
Telefoane disponibile în limita stocului
Prețurile nu conțin TVA
orange
EURO - GSM partener Orange
B-dul Revoluției 95 (lângă Tarom) și 31 (la Poggoria)
(c. 192-2003)

Astăzi, Biserica prăznuiește

Adormirea Maicii Domnului

Maica Domnului este mai înaltă sfințenie omenească cunoscută și cinstită de Sfânta Biserică, iar Adormirea Maicii Domnului este cea mai de seamă dintre sărbătorile ei. Este o sărbătoare pregătită, precum se știe, printr-un post de două săptămâni.

Când a binevoit Hristos, Dumnezeul nostru, să ia la Sine pe Maica Sa, atunci, cu trei zile mai înainte, a făcut-o să cunoască printr-un înger, mutarea ei de pe pământ la viața cea cerească. Deși, înștiințându-se Născătoarea de Dumnezeu despre aceasta, s-a bucurat, cu bucurie mare, și s-a suit degrabă la Muntele Măslinilor, ca să se roage.

S-a întors, apoi, acasă și a pregătit toate cele de îngropare, încredințând pe vecine că, mutându-se la ceruri, nu numai pe ele nu le va uita, ci pe toată lumea o va cerceta și o va ocroti. Și a împărțit văduvelor sărace veșmintele sale. Și a luat, apoi, iertăciune de la toți și, culcându-se pe pat, a făcut rugăciune pentru întărirea lumii și pentru viețuirea în pace. Și, binecuvântând pe toți cei de față, și-a dat sufletul în mâinile Fiului și Dumnezeului ei. Și multe vindecări s-au împărțit tuturor celor bolnavi, prin binecuvântarea ei.

Și s-a făcut, atunci, tunet mare și au venit de la marginile lumii, ca pe niște nori, toți Apostolii lui Hristos, la casa Maicii Domnului din Ierusalim. Și, începând Petru cântarea cea de îngropare, Apostolii au ridicat patul și au petrecut, până la mormânt, trupul cel primitor de Dumnezeu. Și, sosind în satul Ghetsimani și așezând în mormânt trupul Maicii Domnului, Apostolii au zăbovit, acolo, încă trei zile, așteptând pe Apostolul Toma, care din dumnezeiască rânduială, lipsea.

Și, sosind, Toma Apostolul era întristat că nu se învrednicise să vadă, și el, chipul adormit al Maicii Domnului, ca și ceilalți Apostoli. Deci, s-a deschis, cu hotărâre de obște, mormântul, pentru el. Și, dacă s-a deschis, s-au minunat, că au aflat mormântul fără sfântul ei trup și era numai giulgiul lăsat, ca mângâiere și mărturie nemincinoasă a mutării Născătoarei de Dumnezeu, cu trup cu tot, la ceruri.

După credința Sfintei Biserici, la Adormirea Maicii Domnului, trupul ei n-a cunoscut putrezirea, care vine după moarte, nici n-a rămas în mormânt. Maica Domnului, cu trupul schimbat, viu și proslăvit, a fost mutată, cu trup cu tot, la ceruri, ca o pârgă a întregii omeniri. Dar, spre deosebire de Mântuitorul, ea a fost dusă la ceruri de îngeri, nu prin puterea ei, ca Mântuitorul. Și acolo se roagă de-a pururi pentru noi.

O femeie de 71 de ani, accidentată pe trecerea de pietoni

Trecătorii au vrut s-o bată pe șoferiță

Ieri, în jurul orei 10,30, B. E., în vârstă de 71 de ani, a fost lovită de o mașină pe trecerea de pietoni din intersecția Bd. Revoluției cu str. 30 Decembrie. Indignați de faptul că femeia aflată la volan nu a coborât din mașină, pentru a vedea ce a pățit bătrâna care zăcea întinsă pe șosea, mai mulți trecători furioși au declanșat un scandal, aplanat abia după sosirea agenților de circulație. Poliția va stabili cine poartă vina accidentului. B. E. a fost transportată la Spitalul Județean și a fost internată la secția Ortopedie, cu fractură la brațul stâng și fractură gambă stânga.

T. S.

Ieri, în Cupa UEFA

Pași cu dreptul pentru reprezentantele noastre

Ieri, reprezentantele fotbalului românesc în turul preliminar al Cupei UEFA, Steaua și Dinamo au disputat jocurile primei manșe.

În Belarus, echipa pregătită de Victor Pițurcă a întâlnit pe Neman Grodno. Partida s-a încheiat la egalitate, scor 1-1 (0-0). Golul bucureștenilor a fost reușit de Oprița (min. 89).

La București, pe stadionul Național, Dinamo a primit replica formației letone, Metalurg Liepajos, pe care a învins-o cu 5-2 (2-1). Pentru gruparea pregătită de Ioan Andone au marcat Dănciulescu (min. 18, 88), Fl. Petre (min. 31, 73), Bărcăuan (min. 80).

Jocurile retur sunt programate peste două săptămâni.

D. Scridon

Pielea ursului din pădure...

(Urmare din pagina 1)

Revenind la sondajul CURS, singurul partid - cum ziceam - care a crescut în preferințele electoratului este PNL-ul, în vreme ce PRM-ul a dat puțin înapoi. *O situație mai specială o are Partidul Democrat* care de un an și mai bine nu reușește să depășească fatidicul - se pare pentru el - prag de 10 procente. Cauza principală? Gâlcevile în care este amestecat mereu Traian Băsescu, și care aruncă o serioasă umbră de credibilitate asupra întregului partid, lumea cam săturându-se de astfel de lideri care, toată ziua, bună ziua, se iau în gură cu oricine în loc să vină cu propuneri și idei valoroase, practice. Ceea ce nu înțelege Traian Băsescu este că *vremea unui Miron Cozma a trecut demult* și că *românii așteaptă cu totul și cu totul altceva de la politicienii noștri*, mai ales când aceștia sunt și șefii unor partide care au pretenția de a conduce țara. Firește, nu este cazul Partidului Democrat care, este limpede că singur nu are nici o șansă din acest punct de vedere - cel puțin nu la alegerile de anul viitor - *șansa sa de a ocupa, totuși, un loc la masa bucatelor* fiind „lipitura” - vorba unui cititor - *de PNL.* Care PNL, deși sesizează evidentele inconveniente ale „lipiturii” în lipsă de altă alternativă și obsedat de a ajunge neapărat la Putere o acceptă volens, nolens.

Bine ar fi ca PNL-ul să câștige alegerile. **Ar fi o lecție binevenită pentru prea infatuatul PSD ce l-ar readuce cu picioarele pe pământ. Pe de o parte. Pe de alta, statul patru ani pe tușă i-ar permite PSD-ului să se autocurețe de toți baronii și căpușele care îl rod acum și care i-au creat imaginea pe care o are de partid al corupților. Deci, cum spuneam, bine ar fi ca PNL-ul și PD-ul să câștige Puterea anul viitor, dar sincer să fiu nu aș vrea să fiu - și nu știu cine ar vrea să fie - în pielea lui Theodor Stolojan atunci când va ajunge - dacă va ajunge - să colaboreze cu Traian Băsescu! S-ar putea să mă înșel și Traian Băsescu să fi învățat câte ceva din circul care a fost guvernarea 1996-2000, când fiecare dintre liderii celor patru partide aflate la Putere se credea mai grozav și mai deștept decât toți ceilalți luați la un loc, de unde certurile și scenele de mahala ce au făcut la vremea respectivă deliciul presei românești, dar nu numai!**

În județul Arad lucrurile **din acest punct de vedere *sunt* la ora *actuală destul de nebuloase* fiecare dintre liderii locali întrebat fiind - asigurându-te că partidul lui va câștiga alegerile și - supremul obiectiv - Primăria Aradului. Deși - cum se știe - oficial campania electorală nu a început partidele și, liderii lor „trag” din toate pozițiile în, normal, actuala Putere, cel mai aprig dovedindu-se a fi *Gheorghe Falcă, vicele PD*, care după cum se implică - *unii spun că se bagă...* - în orice, ai zice că se pricepe și are soluții la toate. Și poate că are. Teoretic. Ceea ce nu este prea greu, „praftica” fiind cea care te omoară, de obicei. De aceea ceea ce ne dorim și îi dorim d-lui Falcă este *să ajungă primar al Aradului* - pentru că dincolo de orice este clar că are calități în acest sens - și peste un an de zile să purtăm o discuție despre „realizărili” dumnealui ca primar. Sau mai exact despre *cât din ceea ce a promis arădenilor înainte de a ajunge primar a îndeplinit. Respectiv cât a fost demagogie și cât treabă cinstită!***

Este o provocare pe care, de altfel, o adresăm, tuturor, celor care acum se dau ce ceasul morții să convingă arădenii - inclusiv sau mai ales vânzând pielea ursului din pădure - cât de buni și de grozavi sunt ei. Și aici îi includem pe toți, și pe cei din PSD și pe cei din Opoziție.

Pentru că atunci când vine vorba despre a accede la Putere, *cam toți sunt la fel. Adică, o apă și un pământ!*

Șoferii au scăpat, deocamdată, de puncte

Sistemul punctelor de penalizare, acordate pentru contravențiile comise de conducătorii autovehiculelor, va fi aplicat începînd cu data intrării în vigoare a Legii de aprobare a Ordonanței 195/2002 privind circulația pe drumurile publice, a decis Guvernul în ședința de joi.

Conform Ordonanței de Urgență 195/2002 privind circulația pe drumurile publice, pentru contravențiile comise de conducătorii auto se vor aplica atît amenzi sau alte sancțiuni, cît și un anumit număr de puncte de penalizare, în funcție de gravitatea contravenției, urmînd ca șoferului să îi fie retras permisul de circulație în cazul în care acumulează mai multe astfel de puncte.

Sistemul urma să fie aplicat în termen de șase luni de la data intrării în vigoare a OU 195/2002, respectiv de la 1 august 2003.

În proiectul de lege privind aprobarea OU 195/2002, aflat în prezent în dezbaterea Parlamentului, au fost introduse o serie de modificări asupra sistemului punc-telor de penalizare față de forma anterioară a actului normativ.

Pentru a evita apariția unor disfuncționalități, cauzate de aplicarea, la intervale scurte de timp, a două variante diferite ale punctelor de penalizare, și pentru a asigura stabilitatea legislativă în domeniu, Executivul a decis suspendarea acestui sistem pînă la intrarea în vigoare a proiectului de lege.

Unanimitate în conducerea PNL pentru alianța cu PD

Membrii Biroului Executiv (BEx) al PNL au căzut de acord, în cadrul unei ședințe a conducerii partidului, că, într-o alianță cu PD, formațiunea liberală va putea cîștiga viitoarele alegeri generale, a declarat, joi, într-o conferință de presă, președintele PNL, Theodor Stolojan.

Potrivit unor reprezentați ai conducerii PNL, membrii BEx au votat, joi, în unanimitate, pentru realizarea alianței cu PD, bazîndu-se pe rezultatele sondajului de opinie realizat de CURS, la comanda liberalilor. Liderii PNL s-au arătat extrem de mulțumiți de rezultatul de 27 la sută pe care l-ar obține alianța PNL-PD, în alegeri, după cum reiese din sondajul de opinie.

Acest punct de vedere l-a susținut Stolojan, după ședința de șase ore a BEx. "Conducerea partidului a convenit, în unanimitate, că primul criteriu pentru constituirea alianței, respectiv opțiunea electoratului, este îndeplinit. Această alianță are potențial de a cîștiga alegerile", a menționat Stolojan.

Afirmațiile liderului PNL se bazează pe discuțiile pe care liderii partidului le-au avut cu directorul CURS, Sebastian Lăzăroiu. Conform unor membri ai BEx, Lăzăroiu le-a explicat liberalilor, în ședință, că alianța PNL-PD are potențial și că ar putea cîștiga la alegeri în jur de 40 la sută, în timp ce PSD va continua să scadă pînă la 30-35 la sută din opțiunile de vot ale electoratului. De asemenea, Lăzăroiu le-a spus liberalilor că o alianță PNL-PD ar putea atrage peste zece la sută din procentul nehotărîților, precum și cîte trei - patru la sută din electoratul PSD și PRM.

Stolojan a mai spus că liberalii au și alte motive să creadă că alianța cu PD va cîștiga alegerile. El s-a referit la "constatările din teritoriu și multe alte analize care converg în aceeași direcție".

Afimațiile liderului PNL sînt însă contrazise de reacția unor filiale ale partidului la posibila alianță cu democrații. Astfel, organizațiile PNL din București, Cluj, Constanța și Prahova se opun realizării acestui proiect politic, din diverse motive. În cazul Capitalei, de exemplu, liderul de filială, Ludovic Orban, a precizat că numai o fuziune între PNL și PD ar fi oportună, ca alternativă la PSD. De asemenea, o serie de lideri cunoscuți ai partidului, cum ar fi Dinu Patriciu sau Viorel Cataramă, se declaraseră, cu o zi în urmă, împotriva alianței sau ceruseră amînarea luării unei decizii în această privință.

Potrivit lui Stolojan, conducerea PNL a decis continuarea negocierilor cu PD, în vederea definitivării alianței. Astfel, liberalii consideră că mai sînt de îndeplinit două criterii pînă la realizarea alianței. Primul se referă la programul comun de guvernare, iar celălalt - la sistemul decizional și soluționarea conflictelor.

Austria discută reintroducerea vizei pentru români

Ministrul Administrației și Internelor, Ioan Rus, a dispus suplimentarea posturilor din cadrul Biroului ofițerului de legătură de la Viena, reacționînd prompt la observațiile privind infracțiunile comise de români în Austria, a anunțat, ieri, purtătorul de cuvînt al Guvernului, Despina Neagoe.

Purtătorul de cuvînt a precizat că un număr suplimentar de ofițeri se va deplasa, luni, la Viena, pentru un stagiu de trei luni, urmînd să se implice în rezolvarea problemelor semnalate de ministrul de Interne al Austriei, Ernst Strasser, într-un interviu acordat cotidianului "Die Presse". "Va avea loc și un schimb de scrisori între cei doi miniștri pentru clarificările necesare, urmînd ca, în această toamnă, ministrul Ioan Rus să reia subiectul în cadrul unei întrevederi directe cu omologul său, Ernst Strasser", a mai spus Despina Neagoe.

"Austria a devenit țară-țintă a șmenarilor și tîlharilor din România și Bulgaria", fiind necesare măsuri pentru redresarea situației, a apreciat Strasser în interviul acordat cotidianului vienez. Ministrul de Interne austriac nu a exclus impunerea vizelor pentru cetățenii români, ca o metodă de combatere a imigrării.

Deputatul Nicu Cojocaru, despre relațiile cu partidul de guvernământ:

„Aradul a dat semnalul ruperii protocolului PSD-PUR”

Prin intermediul unui comunicat semnat de secretarul general Dan Matei Aghaton, PSD invită, în mod public, conducerea Partidului Umanist din România, în frunte cu liderul Dan Voiculescu, să își exprime intențiile privind colaborarea cu Partidul Social Democrat.

De urgență, clarificarea situației

„Constatăm cu surprindere că acordul cu PSD a fost pus în discuția unor Organizații Județene PUR, care au hotărât ruperea acordului cu partidul nostru la nivel local (exemplu Organizația PUR Bacău). De asemenea, semnalele din mass-media arată o schimbare doctrinară a Partidului Umanist Român, de la orientarea umanistă la cea creștin democrată, de unde și cochetarea acestui partid cu o posibilă intrare în PPE și Internaționala Creștin-Democrată. În cazul în care PUR își schimbă doctrina, situându-se astfel la dreapta PNL, este foarte greu de crezut că se va mai putea realiza o înțelegere cu un partid social democrat situat la centru stânga. Am remarcat că periodic apar în mass-media declarații și scrisori deschise ale unor lideri din Partidul Umanist Român în care sunt ridicate semne de întrebare privind acordul cu PSD. Dorim să ni se răspundă public, cu fermitate, dacă PUR dorește prelungirea acordului de colaborare cu PSD. Considerăm că jocul la două capete practicat de Partidul Umanist Român nu este benefic înțelegerii dintre partidele noastre, această situație trebuind a fi clarificată de urgență” - se spune în comunicat.

Prea târziu

Solicitat de „Adevărul” să comenteze „ultimatumul” dat de PSD, deputatul Nicu

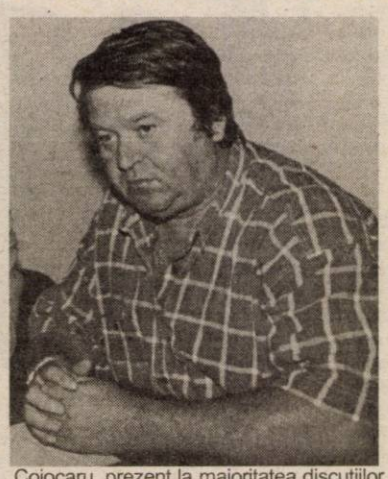

Cojocaru, prezent la majoritatea discuțiilor de la București, fiind un obișnuit al ședințelor conducerii centrale a Partidului Umanist, ne-a spus: **„După luni de zile în care le-am tot solicitat să se așeze cu noi la masa discuțiilor, acum s-au trezit. Acum vor să arate că le pasă. Probabil că și sondajele care s-au făcut în ultima vreme, și care pe noi ne indică cu procente demne de băgat în seamă, i-au trezit din amorțeala care-i caracteriza atunci când era vorba despre relațiile cu noi. Ei, dar acum s-ar putea să fie prea târziu.”**

„La Arad protocolul este imposibil”

Faptul că există și alte organizații umaniste care au rupt sau sunt în curs să rupă protocolul cu PSD nu sunt în măsură să-l mire pe deputatul arădean. **„Multe organizații sunt nemulțumite de protocoalele semnate. Aradul a fost primul care a luat taurul de coarne și a rupt protocolul. Vă asigur că vor mai fi și altele, nu numai PUR Bacău, care a rupt recent protocolul”** a precizat Cojocaru. În privința cauzelor pentru care umaniștii nu mai doresc colaborare cu pesediștii, același Cojocaru a spus: **„Ce colaborare? Ce protocol? În privința ruperii protocolului arădean vă pot enumera mai multe cauze: 1. Filiala arădeană a PUR are identitate proprie, cu multe organizații puternice în teritoriu - ei ar fi vrut ca această situație să dispară; 2. Doctrina partidului, care include valoarea umană, totul fiind bazat pe profesionalism, corectitudine și cinste, nu se regăsesc în programul doctrinar al PSD. Ce să mai vorbim de realitatea de fiecare zi!; 3. La Arad, ar fi fost imposibilă continuarea protocolului atât timp cât PSD a avut și are probleme în interior, iar pe cei care decid destinele organizației îi interesează, în primul rând, ca noi să rămânem în anonimat. Și, mai ales, să nu creștem numeric și calitativ. Pe ei, în loc să-i bucure creșterea noastră în sondaje, dimpotrivă, îi supără; 4. Toți cei care s-au înscris și se înscriu în PUR au cerut ca protocolul să nu existe; 5. Liderii PSD doreau ca în urma protocolului, noi să votăm cu ei fără a ne mai întreba de ce. Au vrut să ne impună și nouă lozinca ciocu' mic. Nu ține.”.**

În final, deputatul Cojocaru a dorit să mai precizeze că este sigur de faptul că umaniștii vor intra în turul al doilea, la alegerile pentru desemnarea primarului municipiului Arad. **„În mod cert vom avea candidat în turul II al alegerilor pentru Primăria Aradului. Un om corect, Cristian Moisescu, care a mai fost primar. Și, mai ales, acesta a intrat în primărie cu bicicleta și a ieșit tot cu bicicleta. Nu ca alții care vor pleca cu limuzine...”** a explicat Nicu Cojocaru, prim-vicepreședinte PUR Arad.

Alin Olteanu

Sever Jurcă, vicepreședinte PNL:

„Medințu trebuia să fie în libertate”

La conferința de presă de ieri a PNL, vicepreședintele Sever Jurcă a atacat dur Puterea, care **„încearcă să intimideze și să-și subordoneze Justiția. Dacă s-a încercat intimidarea președintelui Curții Supreme de Justiție, este foarte grav și înseamnă că ne îndreptăm spre dispariția Statului de Drept”**. După părerea lui Jurcă, George Medințu trebuia să fie în libertate, întrucât **„este inadmisibil să dispui arestarea cuiva pentru dare de mită unei persoane inexistente, fără să aduci probe în acest sens”**.

• Moții ar putea picheta Ministerul Sănătății!

Deputatul Titus Gheorghiof s-a referit pe larg la criza profundă a sistemului de Sănătate, considerând că PSD-ul a descoperit că nu poate controla acest sistem decât ducându-l la faliment. Gheorghiof consideră că Raportul Prefecturii privind situația sistemului sanitar din județul Arad este alcătuit în așa fel încât nu aduce decât grave deservicii populației. Din Raport se poate deduce că se dorește privatizarea Spitalului Municipal:

Având în vedere faptul că desființarea spitalelor din Gurahonț și Ineu ar lăsa 20.000 de oameni fără asistență medicală, PNL se alătură eforturilor primarului din Gurahonț, care face demersuri pe lângă ministrul Beuran. Dacă nu se va rezolva nimic, spune Gheorghiof, moții sunt hotărâți să meargă la București, să picheteze Ministerul Sănătății. ● Gheorghiof l-a criticat pe prefect și pentru că a declarat că nu poate face nimic în privința CET-ului, pentru că acesta este în responsabilitatea CLM. De fapt, spune deputatul liberal, responsabilitatea aparține PSD-iștilor și acoliților lor din CLM. Prefectul ar

trebui să facă unele cercetări, întrucât Executivul Primăriei ar fi obligat regiile subordonate să cumpere obligațiuni, pentru a masca eșecul emiterii acestor obligațiuni și din această cauză, CET-ul a rămas fără bani de salarii.

• Se desființează Stadionul CFR?

Vicepreședintele Valentin Paul Neamț a declarat că există semnale că se dorește desființarea stadionului CFR, pentru construirea unui supermarket. **„Nu avem nimic împotriva construirii unui supermarket, dar nu trebuie să se desființeze un stadion pentru aceasta”.**

Simion Todoca

Banca Comercială Carpatica - mereu aer proaspăt!

Interviu cu directorul B. C. Carpatica - Sucursala Arad - dl. Horia Ciuclea

– Domnule director Horia Ciuclea, am înțeles că începând cu luna septembrie veți deschide a doua unitate în Arad. Ce înseamnă acest lucru?

– Da, într-adevăr, conducerea Băncii a hotărât ca în Arad să funcționeze de la 1 septembrie două unități, respectiv actualul sediu din Complexul Expo-Market Jackson, str. Feleacului F. N. - care va deveni reprezentanță și noua locație situată pe Calea 6 Vânători, la intersecție cu Calea Aurel Vlaicu. Noua sucursală este amplasată astfel încât locuitorii Aradului să aibă acces rapid la oferta noastră de produse și servicii.

– Apropo de ofertă, vă rugăm să detaliați cititorilor noștri ce pot găsi la Carpatica Arad?

– În primul rând, mereu aer proaspăt. La noi, clientul este partener egal de afaceri al băncii. În acest context, oferim pentru economisire depozite și certificate de depozit cu dobândă avantajoasă (Depozitul Ștefan cel Mare, cu dobânda de 17,5%, Depozitul Brukenthal cu 16%, Depozitul „Pensia Plus” cu dobânda 17%, certificatul de depozit Valută Forte cu 4,5% etc.).

Pentru populație oferim un pachet de credite, de asemenea foarte atractiv, compus din:

❒ „Creditul pe 8 SALARII/PENSII”, un credit oferit atât persoanelor fizice salariate cât și pensionarilor

❒ „Creditul CONFORT”, credit ce se adresează exclusiv persoanelor fizice care doresc să achiziționeze bunuri de folosință îndelungată

❒ „Creditul EXTENSO”, destinat pentru persoanele fizice care doresc să efectueze lucrări de amenajare și modernizare a locuinței

Agenților economici le oferim credite în lei și valută atât din fondurile proprii ale băncii, cât și din fonduri KfW (pentru IMM-uri) la dobânzi care se înscriu în oferta pieței, creditele fiind acordate în mod foarte operativ și cu flexibilitate deosebită.

– Banca Comercială Carpatica a anunțat în acest an intrarea și pe piața cardurilor. Arădenii pot avea acces și la cardurile BCC?

– Bineînțeles. Le stăm la dispoziție cu două produse competitive: cardul MAESTRO PARTENER - destinat persoanelor fizice și cardul MASTERCARD LIDER - destinat persoanelor juridice.

Avantajele principale ale deținerii cardului Carpatica se referă la faptul că:

❒ Permite acces rapid, sigur și comod, 24 de ore din 24, la sumele aflate în contul de card de la orice ATM, POS sau de la ghișeele băncilor acceptante de carduri, purtând sigla Eurocard/Mastercard din țară sau de oriunde în lume

❒ Disponibilitățile aflate în contul de card sunt purtătoare de dobândă deosebit de avantajoasă (4%) și sunt garantate de Fondul Național de Garantare a Depozitelor în Sistemul Bancar

❒ În cazul în care cardul este alimentat din salariu, posesorul poate beneficia de facilitate de overdraft, putându-se obține un credit de până la 3 salarii

❒ Permite efectuarea de tranzacții comerciale în vederea achiziționării de bunuri sau servicii oriunde este afișată sigla Mastercard

❒ Elimină riscurile pe care le implică deținerea de numerar

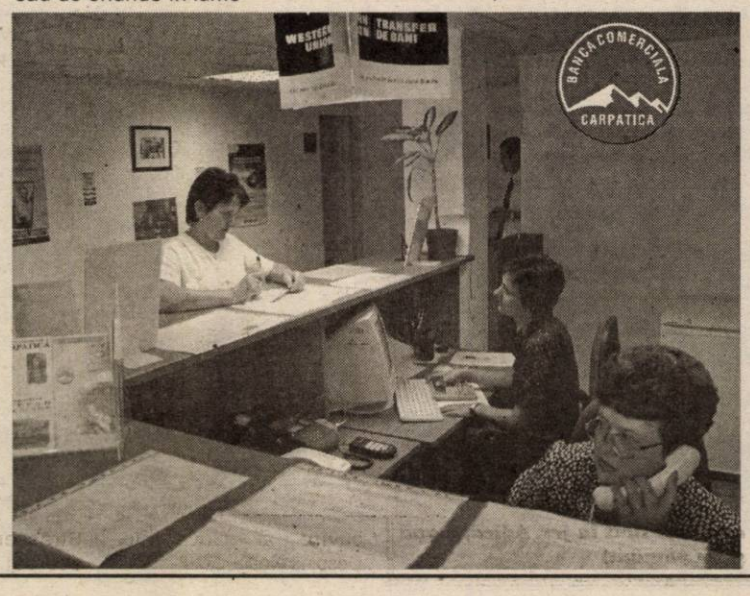

❒ Banca va da posibilitatea deținătorului să efectueze plata facturilor de utilități sau servicii (apă, gaz, energie electrică, telefon, salubritate etc.), prin intermediul cardului.

– Banca Comercială Carpatica este una dintre cele mai prezente bănci pe piața bancară românească. Cum explicați dvs., de aici, din Arad, acest lcuru?

– Explicația este simplă. Banca dispune de o strategie foarte exactă de dezvoltare, dispune de capitaluri suficiente, are un management performant la toate nivelurile și nu face rabat de la calitatea relației sale cu clienții. Aceste considerente au făcut ca banca să se impună în mod serios și profesionist în piață, dispunând acum de o rețea de 31 de unități, urmând ca de la 1 august a.c. să deschidă a treia unitate în București iar din 1 septembrie a. c., așa cum am menționat, a doua unitate în Arad și o sucursală în Miercurea Ciuc.

– Suntem convinși că și dvs., aici, la Arad, veți fi în ton cu realizările băncii în general, iar arădenii nu vor avea decât de câștigat din relația cu Banca Comercială Carpatica. Vă dorim succes.

– Vă mulțumesc și salut pe această cale pe toți actualii și viitorii noștri clienți.

Florin Truț
Foto: V. Musca

Pesta porcină își arată din nou colții

La Grăniceri și Nădab s-a instituit carantina

În ciuda avertismentelor repetate ale Direcției Sanitar-Veterinare (DSV) cu privire la pericolul reizbucnirii unor focare de pestă porcină, există încă crescători de animale care continuă să ignore acest lucru. Așa s-a întâmplat recent în două localități din județul nostru, în care medicii veterinari au fost nevoiți să instituie carantina de gradul doi, ca urmare a depistării unor noi cazuri de pestă.

În urmă cu câteva zile, medicii veterinari din Grăniceri au anunțat DSV Arad că există suspiciuni potrivit cărora o exploatație privată ar putea fi afectată de pestă. „Cazul de la Grăniceri a fost semnalat ieri, iar astăzi(n.n.marți 12.08.2003) au sosit deja probele la laboratorul nostru din Arad pentru efectuarea examenului necroscopic. Se pare că avem de-a face cu un nou caz de pestă. Sigur, trebuie să mai așteptăm confirmarea bolii de la laboratorul de referință din cadrul Institutului Național de Diagnostic și Sănătate a Animalelor din București, singurul laborator acreditat de către Oficiul Internațional de Epizootii." explică **dr.Emil Ungureanu**, specialist DSV Arad.

Dr. Ungureanu le explică păgubașilor din Nădab cum se transmite pesta

Constituind de urgență o echipă operativă, DSV organizează o deplasare în teritoriu mai ales că trebuie inspectate încă două gospodării din localitatea Nădab, unde pesta porcină fusese confirmată cu câteva zile în urmă. Specialiștii veterinari arădeni spun că, de regulă, laboratorul din București confirmă diagnosticul pus la DSV Arad. Mai cu seamă că județul nostru se află în prezent la al 15-lea caz de pestă porcină, medicii.veterinari căpătând o oarecare experiență, dacă putem spune așa, în ceea ce privește depistarea și confirmarea acestei boli.

Din echipajul DSV Arad, dotat inclusiv cu o autospecială pentru dezinsecție, fac parte: **dr.Emil Ungureanu, dr.Ioan Urlea și dr. Aurel Mateiaș**, ultimul, inspector de zonă.

Ajunși la gospodăria lui **Simion Gancea** din Grăniceri, începe inspecția exploatației, după care medicii, împreună cu proprietarul animalelor,în prezența **dr-lui Pavel Feieș**, medic la circumscripția locală, încearcă să afle de unde a apărut boala.„ Am avut 8 porci dintre care până acum mi-au murit 2 și, după cum se poate vedea, nici ceilalți nu se simt prea bine. Nu știu ce s-a putut întâmpla, că eu n-am scos porcii afară la păscut. Iar prin zonă nu știu să mai aibă cineva animale bolnave", mărturisește **Gancea**, vădit afectat de paguba produsă.

Medicii DSV încearcă să depisteze alte posibile surse de pestă. Astfel se află că, în urmă cu cîteva zile, nu departe de casa lui Gancea a avut loc o înmormântare. „Posibil-spune dr.Urlea - ca boala să fi fost adusă de undeva din țară, de către cineva venit în Grăniceri, la înmormântare. Noi am atenționat că această boală se poate transmite foarte ușor prin talpa încălțămintelor. Sau prin diferite păsări, cum sunt gâștele, de exemplu, care, după cum se vede circulă libere prin sat, fără ca nimeni să se gândească că prin ele s-ar putea transmite pesta."

După confirmarea bolii, în Grăniceri se va institui carantina de gradul doi, ceea ce presupune faptul că localitatea trebuie izolată funcțional. Asta înseamnă instituirea unor măsuri severe de control a circulației animalelor, în paralel cu sistarea eliberării documentelor de transport pentru acestea.

Apoi, întreaga delegație s-a deplasat la primărie, unde împreună cu **Gheorghe Palcu,** primarul localității, s-a dezbătut aplicarea măsurilor care se impun, concomitent cu constituirea comandamentului antiepizootic. „Oamenii trebuie să conștientizeze faptul că măsurile de protecție depind, în cea mai mare parte, numai de ei. Astfel, se interzice cu desăvârșire scoaterea animalelor pe străzi cât și transportul și comercializarea acestora. Toată zona trebuie supravegheată în permanență, cu maximă seriozitate. Altfel o să ne trezim că și alte gospodării vor fi afectate, iar cei care vor suferi sunt tot localnicii" - declară **dr. Ungureanu.**

În fața specialiștilor de la DSV Arad, primarul **Palcu** a promis că, împreună cu ceilalți factori de decizie din comună, va lua măsurile necesare în așa fel încât la Grăniceri să nu mai apară alte cazuri de pestă.

Din registrul de evidență al d**r-lui Feieș** rezultă că în această comună există 4.300 de porci, 300 de scroafe și 10 vieri.

La Nădab domnește ignoranța

Al doilea popas făcut de medicii de la DSV a fost în localitatea Nădab, unde doi proprietari au înregistrat deja pagube însemnate în efectiv: **Gheorghe Dehelean,** care a pierdut 4 porci din 10, respectiv, **Ovidiu Cuciulă**, care a rămas fără nici un animal din 13.

Însoțiți de **dr.Pavel Borlea**, echipa de control a verificat gospodăria lui Dehelean, unde încă nu muriseră toate animalele. Specialiștii DSV i-au explicat acestuia cum trebuie îngropați porcii și ce trebuie să facă în continuare pentru ca boala să nu se răspândească.

Din păcate, după modul în care sunt dispuse unele case în zona locuită de familia Dehelean, fără garduri

Inspectorii sanitar-veterinari se pregătesc de control

și de o condiție mai sărăcăcioasă ,este greu de crezut că pesta n-a fost deja răspândită și spre alte gospodării. Asta cu atât mai mult cu cât chiar în timpul vizitei noastre am surprins, fără să vrem, câțiva porci care păsteau liniștiți pe ulițe , la doar câțiva zeci de metri distanță de casa lui Dehelean. Deși dr.Pavel Bodea de la circumscripția Nădab, prezent la acțiunea colegilor din Arad, știe ce înseamnă pesta , precum se vede, la Nădab continuă să fie ignorate cele mai elementare reguli sanitar-veterinare.

Câtă vreme autoritățile locale, la nivelul cărora se constituie și comandamentele antiepizootice, nu își iau rolul în serios să nu ne mirăm dacă peste 2-3 zile , Nădabul va înregistra alte cazuri de pestă porcină. „Una dintre caracteristicile acestei boli este tocmai gradul foarte ridicat de răspândire. Practic, pesta se transmite atât prin contact fizic cât și prin aer"- explică **dr.Urlea.**

Specialiștii de la DSV Arad atenționează proprietarii de animale să nu se mai joace cu regulile sanitar-veterinare, iar în cazul apariției primelor suspiciuni de boală, să anunțe de îndată medicii veterinari din circumscripții.

Cosmin Trif
Foto: Al. Marianuț

Medicii DSV discută cu primarul Palcu ce măsuri trebuie luate la Grăniceri

Vara lubeniţelor

(Urmare din pagina 1)

Ștefan Maria este din Pesac și a semănat două hectare: **„Anul trecut a fost mai bine, dar anul ăsta n-am făcut prea mare lucru. Totuși, este mai bine decât să fi semănat porumb sau grâu. Le vindem toate, că-i căldură mare și anul a fost bun pentru lubenițe. Tot rămân cu 10-15 milioane pe hectar..."**

Popa Nicolae, din Argeș, stă de o săptămână cu bostanii: **„M-am săturat, gata. Mai am vreo trei tone, dar le vând pe toate la «cioroi» cu 500 de lei kilogramul. Acu' s-au trezit și ăștia să crească bostani"** („Cioroi" sunt, de fapt, țiganii care vor să cumpere „en gros" și să le revândă „en detail", iar „ăștia" sunt agricultorii din județ, care au început să cultive intensiv lubenițe și i-au cam scos pe producătorii din sudul țării de pe piețele Aradului).

După mormanele de pepeni verzi, mai înspre blocuri, câțiva oameni dormeau la umbră: **„Sunt cei din schimbul doi, care ne înlocuiesc pe noi. Facem cu rândul și la vânzare și noaptea la pază"** - ne spune Armașu Cătălin.

Stamate Marin este din Olt și a venit să încearce piața din Vlaicu: **„Stau de ieri cu bostanii în Micălaca și nu prea merge. Spărturile le vândui la unul care ține porci pe-acolo, la grămadă."**

„Sunt buni bostanii la porci?" - întrebăm noi: **„Deh, ca la oameni. Se umflă și dimineața vin iară ca scândura, dar le place, că-s dulci."**

***

Invazia pepenilor verzi

O afacere rentabilă pentru cei pricepuți

Dorind să vedem un producător de lubenițe la fața locului, ne-am îndreptat înspre Pecica. Chiar înainte de a intra în localitate, lângă șosea, o întâlnim pe Hedeșan Alexandra, care vinde lubenițe și pepeni galbeni tocmai din capătul tarlalei. Prețul? 3000 de lei kilogramul. **„Am lubenițe și în piețele Aradului, că am semănat un hectar și au mers foarte bine. Acolo, la piață, le vând cu 1500, iar aici, cu 3000. Soțul și cei din casă stau pe piață, iar eu stau aici. Le vând pe cele mai frumoase și mai proaspete la cei care se opresc cu mașinile și... ăsta e prețul. Mai mult, îmi păzesc și holda cu această ocazie..."** Din vorbă în vorbă, aflăm că d-na Hedeșan Alexandra este cât se poate de priceputâ în domeniu. **„Pe un hectar de teren, pe care l-am îngrășat cu gunoi de grajd, am semănat șase soiuri de lubenițe: Charleston (lunguiețe), Glory, Granit, Madeira (timpurii), Iulișca (cu coajă albă, specifice zonei Pecica) și Swit (târzii). Vin cu produsele timpurii pe iață, când prețul este mare, dar am și produse târzii, rezistente la căldură (soiul Swift). Lubenițele sunt sută la sută ecologice - nu folosesc stimulenți de creștere rapidă și nici îngrășământ artificial - și cât se poate de proaspete. O lubeniță care zace pe tarabă cu săptămânile nu mai are nici o valoare..."**

D-na Hedeșan are produse proaspete pe toată durata verii. **„Oltenii nu prea știu nici ce soiuri vând, dar nu mă tem de concurența lor. Le recoltează într-o săptămână, pleacă cu ele prin țară și tot le vând până se stafidesc. Pe mine, înființarea unui hectar mă costă peste treizeci de milioane de lei, dar se și câștigă". Cât? „Cel puțin dublu..."**

Hedeșan Alexandra din Pecica cultivă șase soiuri de lubenițe

Ne despărțim de veritabila cultivatoare de pepeni verzi din Pecica, mulțumindu-i pentru informațiile date și nu înainte de a admira frumoasele tufe de trandafiri din capătul holdei.

Foto: Al. Marianuț

Tribunalul din Arad a decis:

Medințu rămâne în arest

(Urmare din pagina 1)

Îmbrăcat cu un costum negru impecabil. E flancat de doi mascați și are în imediata lui apropiere un însoțitor îmbrăcat civil. Bliturile aparatelor de fotografiat se aprind la „foc automat", camerele de luat vederi sunt ațintite spre arestat. Medințu își acoperă fața cu mâinile printr-un gest reflex. Intră în sală iar în urma lui se închid sec ușile. Sentința... abia peste câteva ore bune.

În cele din urmă aflăm că Tribunalul din Arad a prelungit ieri măsura arestării preventive a omului de afaceri Gheorghe Medințu, până la data de 13 septembrie. În „cazul Medințu" există trei mandate de arestare preventivă. Primele două au căzut și urma ca astăzi, la orele 00:00, să expire și ce-l de-al treilea. Avocații apărării considerau că nu mai există motive temeinice pentru prelungirea mandatului de arestare. Gabriel Boric fusese eliberat... La fel și directorul Băncii Carpatica - Stana Ilie (care era acuzat că i-ar fi acordat credite contra mită lui Medințu). Judecarea cauzei fusese mutată la Arad... Cam toate auspicile erau favorabile punerii în libertate a omului de afaceri arădean. O singură suspiciune exista: înaintea judecării la Arad a lui Medințu (fost vicepreședinte al P.S.D. Arad): „există prea multe presiuni... inclusiv politice!", afirma la primele ore ale dimineții principalul avocat al apărării - Gheorghe Mateuț. Potrivit aceleiași surse, arestarea lui Medințu a fost nelegală „Lipsește cel mai important element: prejudiciul. Nu poate exista in-fracțiune fără prejudiciu. ", a precizat Mateuț. Prima înfățișare, când cauza se va judeca pe fond va fi în 8 septembrie. Tot atunci ar putea fi revocată și măsura arestării preventive. Alături de George Medințu mai sunt cercetați, dar în stare de libertate, Dan Gabriel Boric, Stana Ilie, Fărcășanu Ioana, Rat Zaharie Ioan, Jivan Bujor Petru, Birău Savu, Duță Marin, Brebeanu Nicolae Dănuț, Pintilie Ion Cătălin, Georgiu Nicolae Darius, Mocanu Elena și Bălan Elvira. Toți pentru infracțiuni în legătură directă cu infracțiunile de corupție, infracțiuni contra patrimoniului și infracțiuni de serviciu. Dintr-un comunicat al Parchetului Național Anticorupție reiese că „ procurorii P.N.A. au instrumentat și probat activități infracționale desfășurate în perioada ianuarie 2002-februarie 2003, în principal de către inculpații Medințu Gheorghe, administrator al S.C. Expomarket Jakson SRL Arad și Dan Boric Gabriel, director al Agenției Comerciale - Sucursala Peco Arad. Activitățile au constat în crearea unui mecanism financiar bancar prin emiterea fără drept a unor file de cec și bilete la ordin de către inculpatul Boric și utilizarea acestora drept garanție pentru obținerea unor credite bancare în valoare de peste 2.000 de miliarde de lei - de către societățile inculpatului Medințu și ale altor învinuiți." În tot acest circuit au fost implicate șapte societăți ale lui Gheorghe Medințu, 13 unități bancare din Timișoara, Arad și București, precum și Agenția Comercială - Sucursala Peco Arad (din cadrul SNP PETROM). Potrivit aceleași surse, activitatea infracțională a tuturor persoanelor trimise în judecată s-a realizat în patru etape succesive: emiterea fără drept a filelor cec și biletor de ordin de către Dan Boric (în valoare de peste 2.300 de miliarde de lei); inițierea de către Gheorghe Medințu a unor circuite cu facturi fiscale în valoare de aproximativ 2.000 de miliarde de lei, privind vânzarea - cumpărarea unor cantități fictive de marfă; obținerea prin mijloace frauduloase a creditelor bancare de către societățile lui Medințu; utilizarea creditelor bancare în alte scopuri decât cele pentru care au fost acordate și transferul sumelor de bani prin contul mai multor societăți pentru a disimula originea ilicită a acestor sume (spălare de bani). Pentru toate cele de mai sus, Medințu a fost trimis în judecată.

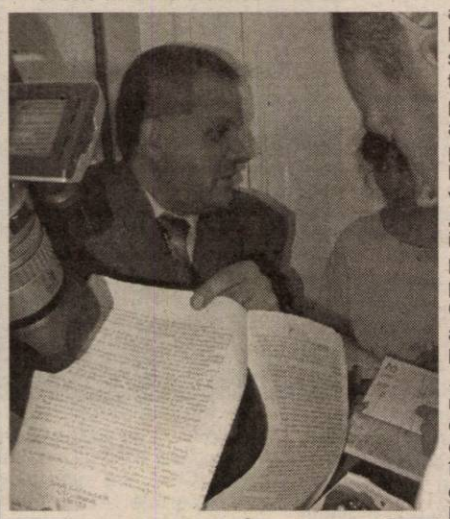

Gheorghe Mateuț, avocatul apărării, încearcă să ne convingă de faptul că verdictul a fost incorect

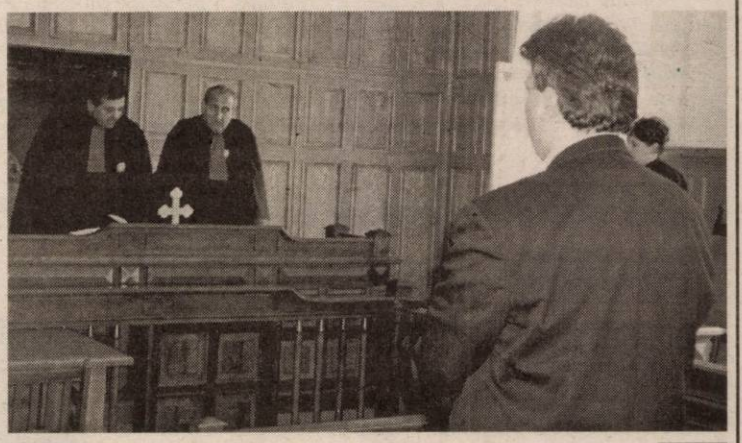

Inculpatul Medințu primește sentința pronunțată de instanță

Unul dintre avocații omului de afaceri arădean, Gheorghe Mateuț, afirmă însă că soluția dată de către completul de judecată din Arad a fost nelegală. Că au fost încălcate flagrant dispozițiile procedurale ... „ Soluția e esențial nelegală. Cuprinde un paradox. Suspendă judecata dar în același timp prelungește măsura de arestare preventivă. Nu poți și judeca și suspenda în aceeași cauză. Legal, suspendarea paralizează orice procedură. Dar, fiecare răspunde pentru ceea ce face... ", a comentat Mateuț.

El a precizat că va face recurs la această măsură de arestare preventivă. Șansele unei soluții favorabile imediate în favoarea clientului său sunt însă reduse având în vedere deciziile anterioare...

Deocamdată, Medințu va rămâne în arestul Poliției din Arad cel puțin până la 8 septembrie.

Corneliu Henegar asigură interimatul la Direcția Agricolă

Prin ordinele date de Ministerul Agriculturii, Pădurilor, Apelor și Mediului, Corneliu Henegar - fost director al Direcției Fitosanitare Arad - este noul director interimar al Direcției pentru Agricultură a județului. Domnia-sa îi succede în funcție lui Avram Fluieraș, destituit cu câteva zile în urmă, tot printr-un ordin al ministerului de resort.

În postul de director interimar al Direcției Fitosanitare, rămas liber în urma mutării lui Corneliu Henegar, a fost numit Vasile Drăgănescu, consilier superior.

Ordinul ministerului mai prevede eliberarea lui Ion Filat din funcția de contabil șef al Direcției Agricole, numirea d-nei Iuliana Maria Miltaller în funcția de director executiv adjunct al instituției și reîncadrarea d-lui Alexandru Țuțurigă în funcția de director executiv adjunct al Unității pentru Ameliorare și Reproducție în Zootehnie Arad. Reîncadrați pe funcțiile de directori executivi adjuncți au mai fost Pavel Druia și Gheorghe Rus.

S. Ambruș

În 20 august - licitație pentru „lapte și corn"

• Participanții - firme din județ

Miercuri, 20 august, la nivelul județului Arad se va organiza licitația electronică pentru desemnarea furnizorilor de lapte și cornuri în cadrul programului guvernamental destinat școlarilor de clasele I - IV, extins acum și la copiii de grădiniță. Ca o noutate, firmele care participă la licitație trebuie să fie din județul unde se organizează licitația (în cazul nostru, Arad), sau din cele limitrofe, însă în această situație ele trebuie să aibă un depozit în județul nostru.

Pe larg despre acest subiect, în ziarul de mâine.

G. K.

Spectacol de teatru

Casa de Cultură a Municipiului anunță publicul că duminică, 17 august, ora 19,00 în sala Teatrului Vechi, din str. Gh. Lazăr nr. 1 va avea loc o nouă reprezentație a spectacolului **„În largul mării"** de Slawomir Mrozek, în regia lui Ion Mircioagă. Interpretează: Ovidiu Ghiniță, Bogdan Costea, Carmen Vlaga și Florin Covalciuc.

Exclusivitate

Ieri, într-o adunare generală extraordinară s-a hotărât:

Astra Vagoane Călători își mută sediul la București

(Urmare din pagina 1)

Hotărâre confirmată

Am încercat să aflăm care sunt motivele ce i-au determinat pe acționari să mute sediul fabricii arădene de vagoane călători în Capitală. Ca niciodată, reprezentanții acționarilor au refuzat dialogul cu presa (pe această temă), rezumându-se doar în a confirma hotărârea luată. Am rămas surprinși de gestul lor, întrucât colaborarea cu cei în cauză a fost până ieri unafoarte bună. Dovadă articolele apărute în ziarul nostru din 2000 încoace. Nu am putut însă nicidecum să ignorăm un asemenea subiect, așa că în puținul timp avut la dispoziție, ieri după-amiază am început „săpăturile" pe cont propriu.

Am reușit să aflăm că supărarea acționarilor de la Astra Vagoane Călători nu e chiar nouă, dar ei n-au dorit să o facă publică, punând pe primul plan redresarea fabricilor în care au investit nu numai banii ci și speranțe. Supărarea lor își are la origine șicanele la care sunt supuși de când au preluat cele două societăți arădene. Cum este oare posibil ca niște oameni de afaceri care au reușit să salveze de la dispariție două fabrici arădene care fac parte efectiv din emblema orașului și despre care nici cei mai optimiști analiști nu credeau că pot fi salvate, să fie tratați astfel, fără ca mai marii județului și municipiului să nu aibă nici o reacție?! Întrebare, evident, retorică!

Denumirea fabricii arădene ar putea suna în curând astfel: Astra Vagoane Călători S. A. ... București

Abonament la... controale!

După cei de la vagoane călători și strungarii ar putea avea sediu în Capitală!

Știm că societățile amintite mai sus aveau înainte de privatizare datorii de peste 1000 de miliarde de lei, că nu-și plătiseră impozitele și taxele locale de ani și ani de zile și totuși nimeni nu le-a deranjat în vreun fel. Culmea este că imediat după privatizare, în timp ce ambele societăți au început să se redreseze, plătindu-și datoriile curente și fiind în grafic cu cele eșalonate, în loc să fie sprijinite, asupra lor s-au năpustit tot felul de controale, având parcă menirea să le arunce din nou în prăpastie!

„Picătura" care a umplut paharul

Din câte am reușit să aflăm ieri, se pare că picătura care a umplut paharul... controalelor a fost un control de la Direcția de Control Fiscal Arad, demarat la începutul anului și care parcă nu se mai termina... Nu știm încă ce au găsit inspectorii respectivi în urma controlului maraton la Astra Vagoane Călători, dacă eventualele nereguli constatate sunt din perioada actualilor acționari sau de dinaintea acestora. Credem totuși că într-o asemenea situație este nevoie de o analiză temeinică și mai ales corectă, iar dacă e să se aleagă între două rele să se aleagă răul cel mai mic. Oricum, subiectul nu este unul oarecare, fiind vorba, la urma urmei, de un sector însemnat din economia județului, care trebuie tratat ca atare.

Foto: Ștefan Matyaș

UGIR-1903 se gândește la o unificare a patronatelor

• Rectorul Ardelean, membru în Consiliul Național

Reprezentanții patronatului UGIR-1903 vor cere Executivului eliminarea impozitului pe profitul reinvestit și reducerea numărului de taxe și impozite, se arată într-un comunicat al organizației. De asemenea, reprezentanții patronilor vor solicita modificarea Codului muncii „prin eliminarea tuturor articolelor care obstrucționează activitatea eficientă a societăților comerciale", a Legii patronatelor și a unor articole din Constituție prin care să li se asigure acestora dreptul la asociere. Hotărârea a fost luată în cadrul Adunării Generale a UGIR-1903, desfășurată la Timișoara cu ocazia împlinirii a 100 de ani de activitate.

Un alt punct al strategiei UGIR-1903 este unificarea mișcării patronale. „Conducerea UGIR-1903 va accelera negocierile pentru unificarea organizațiilor patronale, având ca scop construirea unei instituții patronale puternice", se arată în comunicatul transmis de patronat. În cadrul Adunării Generale, membrii UGIR-1903 au adoptat „Strategia de dezvoltare economico-industrială a României", prin care se dorește promovarea unei noi politici fiscale și care să susțină depolitizarea patronatului. Noul președinte al UGIR-1903 este omul afaceri Ovidiu Tender, iar ca membru din partea UGIR-1903 a județului Arad în Consiliul Național a fost ales dl. prof. univ. dr. Aurel Ardelean, rectorul Universității de Vest „Vasile Goldiș".

D. S.

Dialoguri cu vedete...

Timp de trei zile, cu ocazia „Zilelor Aradului", pe scena amenajată la Ştrandul Neptun, au susţinut concerte o serie de trupe şi interpreţi în vogă, din peisajul muzical românesc. Mulţi dintre arădeni, în special tinerii, s-au aflat în faţa scenei pentru a urmări prestaţia favoriţilor, şi chiar în spatele scenei, la „vânătoare" de autografe. Pentru cei care doresc să ştie ce proiecte pregătesc idolii lor, sau alte amănunte legate de viaţa de zi cu zi, am purtat scurte discuţii cu câteva dintre vedetele prezente la Arad în această perioadă.

„Doar iubirea de muzică îţi poate asigura succesul..."

● *cinci minute cu Mihaela de la Class*

– Este pentru prima dată când vă aflaţi la Arad, în noua componenţă. Ce a însemnat schimbarea de formulă?

– Anca s-a acomodat repede, ne potrivim ca voci, ne înţelegem bine. Nu a fost uşor, după plecare Mihaelei am avut foarte mult de muncă, am lansat şi un nou album după o perioadă destul de îndelungată de pauză. Fanii au reacţionat pozitiv şi asta este ceea ce contează.

– Apropo de Mihaela, fosta jumătate roşcată a trupei, spune-ne ce drum a ales ea după plecarea din trupă?

– Mihaela s-a căsătorit în Germania şi este profesoară de muzică acolo. Îmi este foarte dor de ea şi am să merg în vizită luna viitoare. De-abia aştept să o întâlnesc.

– Ce pregătiţi, în materie de muzică, pentru această toamnă?

– Avem în lucru un nou album pentru care am înregistrat primele zece piese. Avem şi o melodie cu un stil mai aparte, care v-a fi promovată în două variante. Nu pot să vă spun mai multe pentru că este vorba de o surpriză, care sperăm să placă. În general, fiecare album nou al nostru a adus câte o schimbare. Am încercat să ne păstrăm linia, dar să facem în aşa fel încât piesele să nu semene între ele.

– În curând, veţi aniversa zece ani de muzică încununaţi de realizări. Care este reţeta succesului?

– Cred că iubirea de muzică şi nu alte interese, cum ar fi bani, este singurul lucru care-ţi poate asigura succesul. Cred că asta ne-a ţinut pe noi împreună atâţia ani, fără să ajungem să ne plafonăm şi să vrem mereu să ne surprindem fanii în mod plăcut.

– Unde veţi mai concerta în această vară?

– Am avut foarte multe concerte la mare, urmează o altă serie, după care vom avea un turneu prin câteva oraşe din ţară. La sfârşitul sezonului estival, ne vom lua o binemeritată pauză.

– Ce planuri aveţi pentru vacanţă?

– Eu am de gând să fac turul Europei, iar Florin va merge în Grecia. După care, ne întoarcem în ţară, continuăm înregistrările şi în octombrie va apărea noul nostru material.

– Îţi mulţumesc!

Sorina Ambruş

„Mesajul nostru: dragostea adevărată"

● *afirmă solistul trupei Hara*

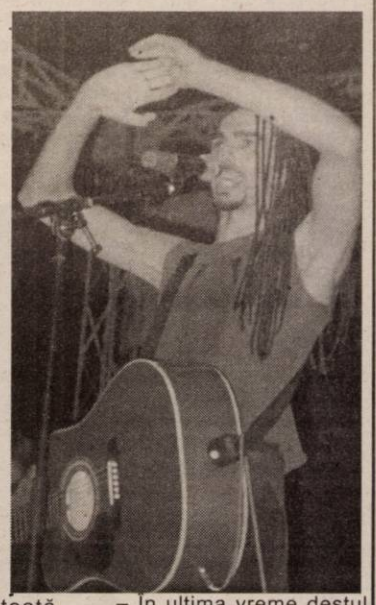

– În primul rând, spuneţi-ne ce înseamnă HARA? De ce aţi ales acest nume pentru formaţie?

– Numele HARA vine din filosofiile orientale şi reprezintă cel mai important centru de energie al corpului uman, plasat undeva în jurul ombilicului şi înglobează-n el toată energia pozitivă, sentimentele pozitive, dragostea adevărată. Asta vrem să transmitem şi noi prin muzica noastră.

– Sunteţi promotorii unui stil muzical mai aparte. Aţi avut momente când aţi crezut că nu v-a prinde la public?

– Am avut, într-adevăr şi momente în care am fost mai puţin optimişti, dar au fost foarte puţine şi le-am depăşit foarte-foarte repede. Am simţit încă de la început că muzica noastră trebuie să ajungă la oameni, să-i facem să înţeleagă că au nevoie de dragostea adevărată exprimată prin muzică.

– Cum întâmpinaţi succesul de care vă bucuraţi, de când cu lansarea piesei „Cine"?

– Deocamdată nu realizăm ce s-a schimbat în viaţa noastră, pentru că noi facem muzică de multă vreme şi suntem destul de cunoscuţi în Cluj. Nu putem spune că suntem vedete, nu ne putem compara cu trupele deja consacrate. Poate peste un an-doi va fi altfel. Trebuie să ţinem cont că avem foarte mult de muncit, şi dacă prima noastră piesă s-a bucurat de succes, acest lucru ne obligă la mai mult.

– Apropo de noul tău look, cât timp a durat împletitul codiţelor?

– Aproape 12 ore de stat pe scaun. A fost îngrozitor. Mi le-a împletit prietena mea şi am 69. Se spală normal, că asta mă întreabă toată lumea, le schimb o dată la o lună jumătate, două.

– Dacă nu ai face muzică, ce altceva ţi-ar fi plăcut să faci?

– Muzică! Dacă n-aş fi avut voce sau oportunitatea de a mă lansa, cred că aş fi ales tot ceva în domeniu. Mi-ar plăcea publicitatea, regia sau literatura.

– Ce faci în timpul liber, dacă îţi mai rămâne aşa ceva?

– În ultima vreme destul de puţin, chiar foarte puţin, pentru că de când cu succesul piesei „Cine", s-a spart ţeava cu concertele. Avem foarte multe solicitări. În puţinul timp liber pe care-l mai avem încercăm să ne relaxăm. Dormim foarte mult, ascultăm muzică clasică în general şi ieşim la plimbări în natură: iarbă verde, munte...

– Pe plan personal...

– Strict confidenţial! Am o prietenă...

Sorina Ambruş

„De mică m-am văzut cântăreaţă. Altceva nu ştiu să fac"

● *declară interpreta de muzică uşoară – Andra*

Solista de muzică uşoară ANDRA s-a lansat în lumea showbizz-ului anul trecut cu piesa „În noapte mă trezesc...". A avut un real succes, a reuşit să se menţină în topuri alături de alte trupe şi solişti consacraţi, devenind idolul multor tineri. Săptămâna trecută a susţinut un recital live la noi în oraş, cu prilejul Festivalului „Zilele Aradului". După concert, am reuşit să-i „smulgem" un interviu.

- Te-ai lansat abia anul trecut. Cum ai reuşit, într-un timp relativ scurt, să te bucuri de succes?

- Trupele care apar acum ajung foarte repede sus. În vârf ajungi repede, dar cel mai mult contează să munceşti, să fi serios în ceea ce faci şi s-o faci pentru că-ţi place, nu din alte motive.

- Ce altceva ai face dacă nu ai mai putea să cânţi?

- Nu ştiu, nu pot să mă gândesc la asta. În familia mea aproape toată lumea cântă: fratele meu, tata, care a fost şi profesor de muzică. De mică m-am văzut cântăreaţă. Altceva nu ştiu ce aş putea face. Niciodată nu mi-a stat gândul la altceva, decât la muzică.

- A cui a fost ideea să adopţi acest stil muzical?

- Al meu, pentru că de mică mi-a plăcut şi m-am gândit la acest stil. Acum la noul album am mai schimbat ceva, dar nu prea multe. Dacă-l cumpăraţi o să vedeţi. Versurile melodiilor le fac eu şi mai colaborez cu câţiva compozitori.

- Ce faci în timpul liber?

- Nu prea am timp liber pentru că mi-l ocupă muzica. Toată ziua sunt la studio. Dar pentru că fac ceea ce-mi place este o relaxare. Nici acasă la Cluj nu prea ajung, numai când am concerte.

- O relaţie sentimentală ai?

- Am un prieten, Dragoş, din Bucureşti şi îmi place că mă susţine în tot ceea ce fac. Vine cu mine peste tot. Şi acum este aici cu mine.

- Cum ar trebui să fie pentru tine bărbatul ideal?

- Să fie deştept şi să aibă o frumuseţe interioară. Exteriorul nu contează neapărat. Nici banii nu contează. Bineînţeles au şi ei

rolul lor acolo, dar nu contează în mod deosebit. O relaţie bazată pe interes, nu cred că e ceva serios. Ştiu că acum este la modă să ai o relaţie pentru bani, dar eu am fost crescută în Ardeal şi am altă mentalitate.

- Te-a lansat Costi Ioniţă. De unde a auzit de tine?

- Nu ştiu de la cine a auzit de mine. A venit la Cluj, a aflat numărul de telefon al tatălui meu şi pentru că eu eram minoră a luat legătura cu el. După ce a vorbit cu tata, m-am dus la Constanţa, am înregistrat un album şi aşa a ieşi piesa „În noapte mă trezesc".

- Se zvonea la un moment dat că tu ai avea o relaţie amoroasă cu Costi Ioniţă... şi nu una profesională...

- Nu este adevărat. Eu cu Costi avem o relaţie foarte strânsă, dar una de amiciţie, altceva nimic mai mult.

- Ce s-a schimbat în viaţa ta de când ai devenit artistă?

- Nu prea multe. Am rămas tot fata mamei şi a tatei. Numai programul s-a schimbat, este foarte încărcat.

- Prietenii tăi cum te văd. Nu sunt invidioşi?

- Nu! Mă înţeleg cu ei la fel ca înainte. Nu s-a schimbat nimic între noi.

- Ce pregăteşti nou pentru fanii tăi?

- Luna aceasta va avea loc lansarea unui nou album, iar zilele acestea, pe posturile de televiziune, va apărea un nou videoclip, la piesa „Vreau sărutarea ta", la care voi colabora cu „Tiger One".

A consemnat,
N. Bodran

„O nouă zi" cu Sistem

Trupa Sistem a primit, ieri, din partea Casei Roton, Discul de Aur pentru vînzările albumului de debut "Intră în ... Sistem", în peste 50.000 de exemplare, devenind prima formaţie de muzică neconvenţională din România care primeşte o astfel de distincţie.

Evenimentul decernării acestui premiu a coincis cu lansarea unui nou EP al trupei, intitulat "O nouă zi", care propune un stil latino-club cu un sound inedit.

EP-ul conţine şase melodii şi un remix la piesa care dă titlul materialului. Acest material, realizat în colaborare cu Marius Moga, trupa Toxica, Andy Ghost şi Kim Andrei Japheteste reprezintă al doilea album lansat de Sistem.

Trupa Sistem este formată din cinci percuţionişti profesionişti: Robert Magheti (Robi), Florin Romascu (Phlo), Claudiu Purcarin (Nashu), Ciprian Rogojan (Cici) şi Toth Zoltan (Zoli). Ei activează în această formulă după plecarea din motive de sănătate a lui Sergiu

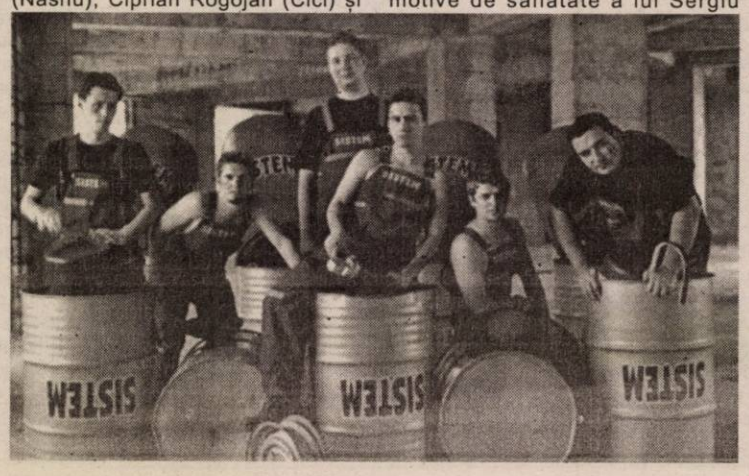

Stoiadin, care este în prezent orchestrant la Filarmonica de Stat Transilvania. "Aceasta este formula ideală pentru ceea ce vrem noi să facem acum", consideră Zoli.

Ei folosesc patru butoaie şi un set de tobe. În spectacolele lor, pe lîngă regie, elemente pirotehnice şi mişcare, sînt incluse efecte speciale realizate cu ajutorul apei, pămîntului, focului şi luminii. Alte elemente neconvenţionale folosite de cei cinci băieţi sînt pungile de plastic, cănile de cafea, lanternele, mingile de baschet şi orice alte obiecte care au rezonanţă la lovire.

"Am pornit de la o idee inspirată de afară şi am încercat să aducem un element autohton. În Asia, unde am susţinut o serie de şapte concerte, lumea a perceput mult mai uşor muzica noastră datorită nivelului de cultură de acolo", a precizat Zoli.

"O nouă zi", "Privirea ta", "Lumea mEA", "Tabla-bla-bla", "The City in My Heart" şi "Rap trap" sînt piesele cu care cei cinci "neconvenţionali" vor să atragă publicul şi în România.

EP-ul "O nouă zi" va fi lansat, în luna decembrie, în trei ţări din Asia: Tailanda, Malaezia şi Singapore.

Dacă pe primul album trupa Sistem a apelat la o voce feminină - Alexandra Ungureanu, pentru noul material s-a optat pentru o voce masculină - Kim Andrei Japhet.

Sistem a lansat primul album, "Intră în ...Sistem" în aprilie 2002, iar în septembrie a fost lansată o ediţie specială a acestui album, care a inclus hitul "Senzaţii" şi o secţiune multimedia cu galerie foto.

Programul turului Diviziei B, seria a III-a, ediția 2003/2004

Etapa I - sâmbătă, 23 august

CS Certej - Olimpia Satu Mare
CFR Cluj - UTA
Corvinul - FC Baia Mare
Tricotaje Ineu - IS Câmpia Turzii
Armătura Zalău - Gaz Metan Mediaș
Jiul Petroșani - CSM Reșița
Oașul Negrești - „U" Cluj
ACU Arad - Minaur Zlatna

Etapa a II-a, sâmbătă, 30 august

UTA - CS Certej
FC Baia Mare - CFR Cluj
IS Câmpia Turzii - Corvinul
Gaz Metan Mediaș - Tricotaje Ineu
CSM Reșița - Armătura Zalău
„U" Cluj - Jiul Petroșani
Minaur Zlatna - Oașul Negrești
Olimpia Satu Mare - ACU Arad

Etapa a III-a, sâmbătă, 6 septembrie

UTA - Olimpia Satu Mare
CS Certej - FC Baia Mare
CFR Cluj - IS Câmpia Turzii
Corvinul - Gaz Metan Mediaș
Tricotaje Ineu - CSM Reșița
Armătura Zalău - „U" Cluj
Jiul Petroșani - Minaur Zlatna
Oașul Negrești - ACU Arad

Etapa a IV-a, sâmbătă, 13 septembrie

FC Baia Mare - UTA
IS Câmpia Turzii - CS Certej
Gaz Metan Mediaș - CFR Cluj
CSM Reșița - Corvinul
„U" Cluj - Tricotaje Ineu
Minaur Zlatna - Armătura Zalău
ACU Arad - Jiul Petroșani
Olimpia Satu Mare - Oașul Negrești

Etapa a V-a, sâmbătă, 20 septembrie

FC Baia Mare - Olimpia Satu Mare
UTA - IS Câmpia Turzii
CS Certej - Gaz Metan Mediaș
CFR Cluj - CSM Reșița
Corvinul - „U" Cluj
Tricotaje Ineu - Minaur Zlatna
Armătura Zalău - ACU Arad
Jiul Petroșani - Oașul Negrești

Etapa a VI-a, sâmbătă, 27 septembrie

IS Câmpia Turzii - FC Baia Mare
Gaz Metan Mediaș - UTA
CSM Reșița - CS Certej
„U" Cluj - CFR Cluj
Minaur Zlatna - Corvinul
ACU Arad - Tricotaje Ineu
Oașul Negrești - Armătura Zalău
Olimpia Satu Mare - Jiul Petroșani

Etapa a VII-a, sâmbătă, 4 octombrie

IS Câmpia Turzii - Olimpia Satu Mare
FC Baia Mare - Gaz Metan Mediaș
UTA - CSM Reșița
CS Certej - „U" Cluj
CFR Cluj - Minaur Zlatna
Corvinul - ACU Arad
Tricotaje Ineu - Oașul Negrești
Armătura Zalău - Jiul Petroșani

Etapa a VIII-a, sâmbătă, 11 octombrie

Gaz Metan Mediaș - IS Câmpia Turzii
CSM Reșița - FC Baia Mare
„U" Cluj - UTA
Minaur Zlatna - CS Certej
ACU Arad - CFR Cluj
Oașul Negrești - Corvinul
Jiul Petroșani - Tricotaje Ineu
Olimpia Satu Mare - Armătura Zalău

Etapa a XI-a, sâmbătă, 18 octombrie

Olimpia Satu Mare - Gaz Metan Mediaș
IS Câmpia Turzii - CSM Reșița
FC Baia Mare - „U" Cluj
UTA - Minaur Zlatna
CS Certej - ACU Arad
CFR Cluj - Oașul Negrești
Corvinul - Jiul Petroșani
Tricotaje Ineu - Armătura Zalău

Etapa a X-a, sâmbătă, 25 octombrie

CSM Reșița - Gaz Metan Mediaș
„U" Cluj - IS Câmpia Turzii
Minaur Zlatna - FC Baia Mare
ACU Arad - UTA
Oașul Negrești - CS Certej
Jiul Petroșani - CFR Cluj
Armătura Zalău - Corvinul
Tricotaje Ineu - Olimpia Satu Mare

Etapa a XI-a, sâmbătă, 1 noiembrie

Olimpia Satu Mare - CSM Reșița
Gaz Metan Mediaș - „U" Cluj
IS Câmpia Turzii - Minaur Zlatna
FC Baia Mare - ACU Arad
UTA - Oașul Negrești
CS Certej - Jiul Petroșani
CFR Cluj - Armătura Zalău
Corvinul - Tricotaje Ineu

Etapa a XII-a, sâmbătă, 8 noiembrie

„U" Cluj - CSM Reșița
Minaur Zlatna - Gaz Metan Mediaș
ACU Arad - IS Câmpia Turzii
Oașul Negrești - FC Baia Mare
Jiul Petroșani - UTA
Armătura Zalău - CS Certej
Tricotaje Ineu - CFR Cluj
Corvinul - Olimpia Satu Mare

Etapa a XIII-a, sâmbătă, 15 noiembrie

Olimpia Satu Mare-„U" Cluj
CSM Reșița - Minaur Zlatna
Gaz Metan Mediaș - ACU Arad
IS Câmpia Turzii - Oașul Negrești
FC Baia Mare - Jiul Petroșani
UTA - Armătura Zalău
CS Certej - Tricotaje Ineu
CFR Cluj - Corvinul

Etapa a XIV-a, miercuri, 19 noiembrie

Minaur Zlatna - „U" Cluj
ACU Arad - CSM Reșița
Oașul Negrești - Gaz Metan Mediaș
Jiul Petroșani - IS Câmpia Turzii
Armătura Zalău - FC Baia Mare
Tricotaje Ineu - UTA
Corvinul - CS Certej
CFR Cluj - Olimpia Satu Mare

Etapa a XV-a, sâmbătă, 22 noiembrie

Olimpia Satu Mare - Minaur Zlatna
„U" Cluj - ACU Arad
CSM Reșița - Oașul Negrești
Gaz Metan Mediaș - Jiul Petroșani
IS Câmpia Turzii - Armătura Zalău
FC Baia Mare - Tricotaje Ineu
UTA - Corvinul
CS Certej - CFR Cluj

Programul turului Diviziei C, seria a VIII-a, ediția 2003/2004

Etapa I - vineri, 5 septembrie

Mobila Șimleu Silvaniei - West Petrom Arad
Unirea Dej - Olimpia Gherla
Minerul Ștei - Someșul Satu Mare
Minerul Turț - Frontiera Curtici
Telecom Arad - Minerul Sărmășag
Șiriana Șiria - CF Dej
Gloria Renel Baia Mare - Victoria Carei

Etapa a II-a, vineri, 12 septembrie

Olimpia Gherla - Mobila Șimleu Silvaniei
Someșul Satu Mare - Unirea Dej
Frontiera Curtici - Minerul Ștei
Minerul Sărmășag - Minerul Turț
CF Dej - Telecom Arad
Victoria Carei - Șiriana Șiria
West Petrom Arad - Gloria Renel Baia Mare

Etapa a III-a, vineri, 19 septembrie

Olimpia Gherla - West Petrom Arad
Mobila Șimleu Silvaniei - Someșul Satu Mare
Unirea Dej - Frontiera Curtici
Minerul Ștei - Minerul Sărmășag
Minerul Turt - CF Dej
Telecom Arad - Victoria Carei
Șiriana Șiria - Gloria Renel Baia Mare

Etapa a IV-a, vineri, 26 septembrie

Someșul Satu Mare - Olimpia Gherla
Frontiera Curtici - Mobila Șimleu Silvaniei
Minerul Sărmășag - Unirea Dej
CF Dej - Minerul Ștei
Victoria Carei - Minerul Turț
Gloria Renel Baia Mare - Telecom Arad
West Petrom Arad - Șiriana Șiria

Etapa a V-a, vineri, 3 octombrie

Someșul Satu Mare - West Petrom Arad
Olimpia Gherla - Frontiera Curtici
Mobila Șimleu Silvaniei - Minerul Sărmășag
Unirea Dej - CF Dej
Minerul Ștei - Victoria Carei
Minerul Turț - Gloria Renel Baia Mare
Telecom Arad - Șiriana Șiria

Etapa a VI-a, vineri, 10 octombrie

Frontiera Curtici - Someșul Satu Mare
Minerul Sărmășag - Olimpia Gherla
CF Dej - Mobila Șimleu Silvaniei
Victoria Carei - Unirea Dej
Gloria Renel Baia Mare - Minerul Ștei
Șiriana Șiria - Minerul Turț
West Petrom Arad - Telecom Arad

Etapa a VII-a, vineri, 17 octombrie

West Petrom Arad - Frontiera Curtici
Someșul Satu Mare - Minerul Sărmășag
Olimpia Gherla - CF Dej
Mobila Șimleu Silvaniei - Victoria Carei
Unirea Dej - Gloria Renel Baia Mare
Minerul Ștei - Șiriana Șiria
Minerul Turț - Telecom Arad

Etapa a VIII-a, vineri, 24 octombrie

Minerul Sărmășag - Frontiera Curtici
CF Dej - Someșul Satu Mare
Victoria Carei - Olimpia Gherla
Gloria Renel Baia Mare - Mobila Șimleu Silvaniei
Șiriana Șiria - Unirea Dej
Telecom Arad - Minerul Ștei
Minerul Turț - West Petrom Arad

Etapa a IX-a, vineri, 31 octombrie

West Petrom Arad - Minerul Sărmășag
Frontiera Curtici - CF Dej
Someșul Satu Mare - Victoria Carei
Olimpia Gherla - Gloria Renel Baia Mare
Mobila Șimleu Silvaniei - Șiriana Șiria
Unirea Dej - Telecom Arad
Minerul Ștei - Minerul Turț

Etapa a X-a, vineri, 7 noiembrie

CF Dej - Minerul Sărmășag
Victoria Carei - Frontiera Curtici
Gloria Renel Baia Mare - Someșul Satu Mare
Șiriana Șiria - Olimpia Gherla
Telecom Arad - Mobila Șimleu Silvaniei
Minerul Turț - Unirea Dej
Minerul Ștei - West Petrom Arad

Etapa a XI-a, vineri, 14 noiembrie

West Petrom Arad - CF Dej
Minerul Sărmășag - Victoria Carei
Frontiera Curtici - Gloria Renel Baia Mare
Someșul Satu Mare - Șiriana Șiria
Olimpia Gherla - Telecom Arad
Mobila Șimleu Silvaniei - Minerul Turț
Unirea Dej - Minerul Ștei

Etapa a XII-a, vineri 21 noiembrie

Victoria Carei - CF Dej
Gloria Renel Baia Mare - Minerul Sărmășag
Șiriana Șiria - Frontiera Curtici
Telecom Arad - Someșul Satu Mare
Minerul Turț - Olimpia Gherla
Minerul Ștei - Mobila Șimleu Silvaniei
Unirea Dej - West Petrom Arad

Etapa a XIII-a, vineri 28 noiembrie

West Petrom Arad - Victoria Carei
CF Dej - Gloria Renel Baia Mare
Minerul Sărmășag - Șiriana Șiria
Frontiera Curtici - Telecom Arad
Someșul Satu Mare - Minerul Turț
Olimpia Gherla - Minerul Ștei
Mobila Șimleu Silvaniei - Unirea Dej

„De data aceasta sperăm că vom fi între primele patru echipe”

● *afirmă Constantin Wünsch, directorul tehnic al echipei Baschet Club ICIM Arad*

Miercuri a revenit din cantonamentul de la Poiana Braşov echipa de baschet feminin a oraşului nostru. Pentru că antrenorul Dan Moraru a rămas în oraşul de sub Tâmpa, am discutat, ieri, cu directorul tehnic al formaţiei - Constantin Wünsch - despre cele două stagii de pregătire de la mare şi munte, dar şi despre ceea ce aşteaptă echipa arădeană de la noul campionat.

- D-le Wünsch, să o luăm cu începutul. Primul cantonament a fost pe malul mării. Cum au decurs pregătirile?

- Cantonamentul pe litoral s-a desfăşurat între 25 iulie şi 1 august, la Constanţa. Dimineaţa, după micul dejun, plecam la Mamaia, unde s-a pus accentul pe pregătirea fizică: alergări, sărituri, elemente specifice din atletism şi baschet. Spre seară, după odihnă, la sala complexului Tomis am făcut antrenamente cu mingea, dar fiind o sală de gimnastică nu am avut panouri. A fost un cantonament benefic.

- Care este lotul ce a fost deplasat în aceste stagii centralizate?

- În ordinea numerelor de pe tricouri: 4. Adela Perdei 5. Codruţa Ciofu 6. Laura Drăgoescu 7. Ildiko Nagy 8. Cristina Moiseev 9. Cristina Matei 10. Anne-Marie Părău 11. Ioana Grecu 12. Anca Şipoş 13. Andreea Grigoraş 14. Corina Moroşan 15. Ana Maria Chirilă.

- Cum s-au prezentat jucătoarele venite în această vară?

- Sunt fete de perspectivă, Drăgoescu şi Şipoş ieşind în evidenţă. Cele care au venit sunt, după părerea mea, superioare celor care au plecat. De data aceasta nu vom sta doar în patru jucătoare într-un meci, pentru că şi pe cele ce nu fac parte din primul cinci te poţi baza.

- Să revenim la cel de-al doilea cantonament. Cum a fost ?

Invitatul nostru

- La Braşov am stat între 4-13 august, fiind cazaţi la Hotelul Olimpic, unde am beneficiat de condiţii excelente. Vreau să precizez că, dacă nu ar fi fost domnul Faur (n.r. preşedintele clubului), nimic din toate acestea nu ar fi fost posibile. Şi domnul Stelian Văduva ne-a ajutat, fiind cazaţi la hoteluri care aparţin de Agenţia Naţională de Sport, fostă DJTS. Aici, la munte, a fost un adevărat chin pentru fete. Dimineaţa, pe pistă, au avut de alergat, insistând pe rezistenţă pe fond de viteză. În

continuare a urmat sala de forţă, aproximativ 45 de minute. După-amiaza, la Sala Sporturilor din oraş a urmat jocul cu mingea, punând accentul pe tactică individuală şi colectivă. Am întâlnit, în meciuri amicale, de două ori Sportul Studenţesc şi o dată echipa de senioare a României. Primul meci cu echipa bucureşteană l-am pierdut cu 58-70. Nu am fost deloc mulţumiţi de joc, de multe ori fiind surprinşi pe contraatac. Partida cu România de asemenea am pierdut-o, 72-90, dar jocul ne-a mulţumit. Din echipa României au lipsit doar Monica Brosovszki şi Andra Mandache. Noi nu am contat în cele trei meciuri pe Anne-Marie Părău şi Ildiko Nagy, ele alăturându-se după două zile de cantonament lotului naţional, evoluând pentru România. În ultima partidă, cea cu Sportul, ne-am luat revanşa, 89-80. În aceste confruntări, revelaţia a fost Adela Perdei, reuşind să marcheze 38 de puncte. Datoria şi-a făcut-o şi Bobo Grecu, înscriind 56 de puncte.

- Ce urmează pentru B.C. ICIM?

- Până luni este pauză, după care din nou antrenamente. Intenţionăm să organizăm tradiţionala Cupă ICIM, însă să vedem când.

- Între 4-7 septembrie se desfăşoară Cupa României. Care sunt aşteptările?

- Noi suntem repartizaţi în grupa de la Dej şi vom întâlni echipa gazdă, Clujul, Govora şi Oradea. Normal, trebuie să ne calificăm la turneul final pentru că primele trei echipe acced mai departe.

- Iar despre noul sezon competiţional ce ne spuneţi?

- Campionatul începe pe 27 septembrie, iar în prima etapă noi vom întâlni Sportul Studenţesc, acasă. De data aceasta sperăm să ajungem în semifinale, deşi nu va fi uşor. Şi cel mai important lucru, să nu avem probleme de sănătate.

- D-le Wünsch, vă mulţumim.

A consemnat
Adela Ciolocoi

Fotbal - C.N. juniori republicani

UAV Telecom Arad - singura echipă neînvinsă

Dacă FC UTA a cam pierdut „trenul” pentru câştigarea seriei a 5-a în întrecerea juniorilor republicani - şi la cei mari şi la cei mici - nu acelaşi lucru îl putem spune despre două echipe arădene din seria a 14-a a aceluiaşi campionat.

În competiţia juniorilor mari, Inter Arad se află pe primul loc în clasamentul seriei, la egalitate de puncte cu UM Timişoara. În ultima etapă, Inter s-a impus, scor 5-2, în deplasarea de la Moldova Nouă. Decisiv pentru câştigarea seriei, va fi meciul direct.

Surpriza plăcută o reprezintă însă echipa UAV Telecom Arad, în duelul juniorilor mici. Deşi majoritatea componenţilor formaţiei „telefoniste” sunt cu un an mai mici decât adversarii de întrecere, trupa tânărului profesor Cristi Păcurar este neînvinsă după 13 etape. Ultima „victimă” a grupării din Micălaca a fost Frontiera Curtici, care a fost învinsă cu un categoric 8-0. Cu o linie de clasament de invidiat: **13 9 4 0 50-6 40 (+16),** UAV Telecom se află la un singur punct în urma liderului, CSŞ 1 Timişoara, dar păstrează şanse mari la primul loc, calificant pentru fazele superioare ale C.N. de juniori republicani.

D. Scridon

Cuplaj fotbalistic pe stadionul UTA

Mâine, de la ora 16, pe stadionul UTA va avea loc un atractiv cuplaj fotbalistic. În deschidere se vor înfrunta două formaţii de oldboy: **UTA** şi **Vagonul**. Dintre cei care şi-au anunţat prezenţa la acest meci demonstrativ îi amintim pe: Vidak, Duckadam, Biro, Czako, Domide, Axente, Şchiopu şi Coraş (UTA); Gherghel, Macavei, Dembrovschi, Lenarth şi Sfârlogea (Vagonul).

De la ora 17,30, se vor întâlni UTA şi Voivodina Novi Sad. Pentru echipa pregătită de Gigi Borugă acest meci reprezintă ultimul test înaintea primei etape a noii ediţii de campionat.

Conducerea executivă a FC UTA a stabilit că intrarea la acest cuplaj se va face pe bază de bilet de intrare, care va costa 30.000 lei.

D. S.

Memorialul „Kukla - Kapaş”

Cu ocazia împlinirii a 104 ani de fotbal în Arad, duminică, la ora 17, la Biserica din Bujac, va avea loc o Rugă, care va fi urmată de festivităţi dedicate acestei sărbători.

După evenimentele de la Biserică, la restaurantul „Cinci Butuci” sunt invitate echipele UTA şi ACU Goldiş Arad, alături de „Fiii cartierului” - Dan Ştupar, Marius Mârne, Sorin Botiş şi Neluţu Ardelean.

Azi şi mâine la terenul „Cinci Butuci” va avea loc un turneu de minifotbal, dedicat memoriei marilor fotbalişti ai Aradului, Kukla şi Kapaş, turneu la care participă echipele Flamenco Gai, Olimpia Bujac, Nil Comp. Arad şi FC Botiş jr.

Handbal masculin
Săptămâna viitoare

Handbaliştii arădeni vor întâlni Steaua la Polivalentă

În ultimul timp apele s-au mai limpezit la H.C. Arad. Problemele financiare cu care s-a confruntat echipa până nu de mult (nu spunem că acum nu ar mai exista) şi-au găsit cât de cât finalizarea. Firma Sabina va sprijini şi ea clubul, echipa s-a înscris în campionat, iar acum sunt necesare cât mai multe partide cu caracter de verificare. Două dintre ele vor avea loc astăzi, când handbaliştii pregătiţi de Ştefan Deacu şi Titi Ionescu vor întâlni, la Oradea, formaţia din localitate. În 21 şi 22 august, iubitorii handbalului vor putea vedea la Sala Sporturilor două meciuri în compania echipei Steaua Bucureşti. Sfârşitul lunii îi va găsi pe arădeni la Oradea, la un turneu unde vor avea de înfruntat echipe cu care vor da piept în campionat.

A. C.

Baschet

Lăpuşte, cu un picior în Germania

După Burlacu, transferat la Brandt Hagen, în Bundesliga, un alt jucător de la West Petrom Arad este pe cale de a evolua în Germania. Este vorba despre Flavius Lăpuşte, aflat foarte aproape de o înţelegere cu Chemnitz, echipă din campionatul ligii secunde. „Voi pleca la faţa locului pentru a stabili detaliile contractului şi a semna cu gruparea germană. În mod normal, transferul nu are cum să cadă. Şansele de a continua să joc în România sunt foarte

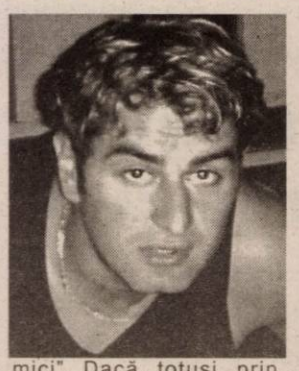

mici”. Dacă, totuşi, prin absurd, Lăpuşte ar rata transferul peste hotare, el va continua să activeze la formaţia arădeană, căreia i-a cerut un răgaz de câteva zile, până la tranşarea situaţiei.

Pe lângă iminenta despărţire de Lăpuşte, West Petrom nu a reuşit să ajungă la un acord, în cantonamentul de la Reci, cu Tega Moceanu în vederea legitimării acestuia. Ultimele veşti îl dau pe Moceanu tot în străinătate, jucătorul dorind să îşi continue cariera la un club din afara graniţelor ţării.

Adrian Hărţău

Şah

Anunţ important

Asociaţia Judeţeană de Şah şi Clubul Sportiv Universitar „Aurel Vlaicu” cu sprijinul Consiliului Judeţean, al D.T.S.J., al Primăriei şi al S.C. Contor Zenner Arad organizează în oraşul nostru Turneul de Şah Open Internaţional „Memorial Ivan Halic”, ediţia a III-a.

În cadrul acestei competiţii se organizează trei turnee:

Turneul A. Open internaţional pentru jucători cuprinşi în listele ELO şi CIV (minimum categoria I) cu posibilitatea obţinerii de norme naţionale şi coeficienţi internaţionali ELO.

Turneul B. Open general pentru copii, juniori, seniori, senioare de toate categoriile şi fără categorii cu posibilitatea obţinerii de norme superioare naţionale.

La ambele turnee participanţii din ţară sunt obligaţi să fie legitimaţi la structurile sportive afiliate la FRS şi să posede carnete de legitimare de tip nou vizate pe anul în curs inclusiv medical.

Turneul C pentru iubitorii de şah care nu posedă carnete de legitimare de tip nou şi doresc să participe la acest eveniment şahist arădean, se organizează al treilea turneu deschis pentru jucători de toate categoriile şi fără, inclusiv şcolari. Condiţiile de participare (taxă de participare, cazare, masă) sunt aceleaşi ca şi la turneul B. Primele locuri vor fi premiate în bani. Nivelul premiilor se vor stabili funcţie de numărul participanţilor.

Şedinţa tehnică va avea loc pentru toate turneele (A, B, C) în ziua de 29 august 2003, la ora 13 în Sala Mare a Consiliului Judeţean Arad.

Lotul României pentru CM de atletism de la Paris

Federaţia Română de Atletism (FRA) a anunţat, luni, lotul de 30 de sportivi care vor participa la Campionatele Mondiale de atletism, programate, în perioada 23-31 august, la Paris.

Delegaţia română, care va fi condusă de Constantin Mihail, are ca obiectiv obţinerea a 2-3 medalii şi calificarea în 4-5 finale. Printre absenţele mai importante din echipa României se numără Violeta Beclea, Lidia Şimon, Monica Iagăr şi Nicoleta Grasu. Beclea, care este accidentată la genunchi, a efectuat, în urmă cu aproximativ două săptămâni, un control în Austria, unde i s-a recomandat o pauză de o lună. Iagăr a intenţionat să concureze la Paris, dar nu a reuşit să-şi îndeplinească baremul.

Lotul României pentru CM este următorul: **Ioan Vieru (400 m şi 4x400 m),** Ştefan Vasilache (săritura în înălţime), **Marian Oprea (triplusalt),** Gheorghe Guşet (aruncarea greutăţii), Cosmin Sorescu (aruncarea ciocanului), Bogdan Ţăruş (săritura în lungime), Sergiu Ursu (aruncarea discului), Alexandru Mardan (4x400 m), Florin Suciu (4x400 m), Alexandru Cristea (4x400 m), **Ionela Tîrlea (400 m garduri),** Gabriela Szabo (5.000 m), Maria Cioncan (1.500 m şi 800 m), Mihaela Botezan (10.000 m şi maraton), Carmen Zamfir (100 m garduri), Claudia Ştef (20 km marş), Norica Cîmpean (20 km marş), Oana Pantelimon (săritura în înălţime), **Adina Anton (săritura în lungime),** Adelina Gavrilă (triplusalt), Cristina Nicolau (triplusalt), Elena Hila (aruncarea greutăţii), Mihaela Melinte (aruncarea ciocanului), Constantina Diţă - Tomescu (maraton), Luminiţa Talpoş (maraton), Nuţa Olaru (maraton), Aurica Buia (maraton), Ana Mirela Termure (aruncarea suliţei), Daniela Cîrlan (20 km marş) şi Alina Cucerzan (1.500 m). Sportivii vor fi însoţiţi de următorii antrenori: Zsolt Gyongyossy, Doina Anton, Teodor Agachi, Liliana Năstase, Mihail Dumitru, Horia Ştef, Augustin Barbu, Eugen Popescu şi Dan Serafim.

* Sportivii subliniaţi sunt legitimaţi la CSM Arad-PAB Romania.

Ce ne-am face fără Mutu?

● Divorţul soţior Mutu, transferul fotbalistului la Chelsea, au fost capul de afiş al multor ziare. Revenit în ţară acum două zile, Adrian Mutu şi-a vizitat copilul zece minute şi fără a-i aduce vreun cadou. Ba mai mult, şi un ziar britanic a luat în colimator viaţa personală a „briliantului”. ● Tudor Zeciu, fost jucător la Juventus Steaua Bucureşti, actualmente la Pyunik Erevan a fost convocat de Mihai Stoichiţă, selecţionerul Armeniei, la naţională. ● Pentru că majoritatea anexelor contractelor semnate de unii fotbalişti nu au fost înregistrate la LPF, iar bani nu s-au primit de mult, la FC Braşov situaţia e tensionată. În frunte cu preşedinte, antrenorul Marius Lăcătuş spune că va pleca, iar jucătorii că nu vor juca în meciul de sâmbătă cu FC Naţional. ● Iată cele mai interesante rezultate din prima manşă a turului al treilea al Ligii Campionilor: Vardar Skopje - Sparta Praga 2-3, MTK Budapesta - Celtic Glasgow 0-4, Glasgow Rangers - FC Copenhaga 1-1, Şahtior Donetk - Lokomotiv Mosova 1-0, Lazio Roma - Benfica Lisabona 3-1, MSK Zilina - Chelsea 0-2, Galatasaray - TSKA Sofia 3-0, Anderlecht Bruxelles - Wisla Cracovia 3-1.

Bursa ştirilor

● La trei ani după ce a agăţat ghetele în cui, Ioan Timofte s-a gândit că puţină mişcare nu strică nimănui. Aşa că va evolua pentru o echipă din Divizia D Timiş, unde îl are ca antrenor pe bucătarul hotelului său. ● Cum poate fi convinsă o persoană să slăbească? Având în faţă un exemplu negativ. Aşa face managerul lui Bayer Leverkusen, care cântăreşte nu mai puţin de 145 de kilograme. Dacă nu poate slăbi, atunci să îi ajute pe ceilalţi făcând campanie antikilograme.

Adela Ciolocoi

Mercedes-Benz

Exista mai multe posibilitati sa-ti implinesti visele

Alege-o pe cea mai atractiva !

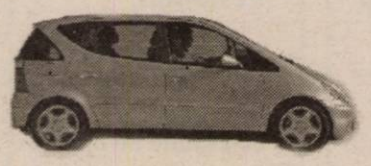

A Klasse

C Klasse

Nr. Rate	Valoare rata	Valoare rata
24	522 EUR	978 EUR
36	377 EUR	708 EUR
48	306 EUR	574 EUR
60	263 EUR	494 EUR

Calculatie valabila pentru leasing cu un avans de 15 %

Leasing Finantari de exceptie Service 24h Piese de schimb

PASIUNEA PENTRU PERFECTIUNE

AutoSchunn Partener autorizat DaimlerChrysler

ARAD - Micalaca Est DN 7 FN Tel / Fax 0257 / 286680, 281474
DEVA - Bd. 22 Decembrie, Bl. A1 Tel/Fax 0254 /228098, 228099

(c. 442/2003)

AGENȚII DE PUBLICITATE

SEBIȘ
Radio „21" Sebiș
◆ Parcul Libertății nr. 1 A
◆ Tel/Fax 311.067

LIPOVA
S.C. ELCOTRANS S.R.L. Lipova
◆ Str. Bălcescu Nr. 16,
◆ Telefon 563.180 sau Fax 563.091
◆ Program 7,30-15,30

INEU
Primăria orașului Ineu
◆ agent publicitar Carmen Țole
◆ Program 8,00 - 15,00
◆ Telefon 0744.690.446

NĂDLAC
„GYURIAN"
◆ agent publicitar Gyurian Bohuslav
◆ str. Griviței Nr.76
◆ Telefon 0723.588.439
◆ Program non-stop

CHIȘINEU CRIȘ
Primăria orașului Chișineu Criș
◆ Agent publicitar Mihaela Brândaș
◆ Program 8,00 - 15,00
◆ Telefon 520.098

SÂNTANA
Bibliotecă
◆ Agent publicitar Al. Victoria
◆ Program 8,00 - 15,00
◆ Telefon 462471

GURAHONȚ
Primăria orașului Gurahonț
◆ Gelu Ranoiu, nr. 18, Telefon 316.070
◆ Agent publicitar Alexandru Herlău
◆ Program 9,00 - 15,00

PÂNCOTA
S.C. ELIDOR
◆ Str. T. Vladimirescu, nr. 34
◆ Agent publicitar Cristina Mihăicuța
◆ Program 8,00 - 15,00
◆ Telefon 466.213

CURTICI
◆ Str. Vasile Goldiș nr. 1 (Magazinul HOBBYLAND)
◆ Program 9,00 - 18,00

SĂVÂRȘIN
Magazinul alimentar Mixt „HANS AUTO"
◆ Str. A. Iancu Nr. 411
◆ Telefon 557.339

SOMOȘCHEȘ
◆ Agent publicitar înv. Ioan Nagy
◆ Telefon: 328.093, 0740.164.917

ȘIRIA
„La căfana lu' Lae" (fostul cinematograf)
◆ Agent publicitar Ciobanu Carmen
◆ Orar 7,00 - 0,00

VÂRFURILE - MĂGULICEA
◆ Agent publicitar Sida Voicu
◆ Telefon 318442

ANUNȚURILE se primesc în regim de urgență și pot să apară în ziarul „ADEVĂRUL" de a doua zi. Tel. 280.904

CEL MAI BUN SI MAI UTIL

Ofertă valabilă doar până la 27.08.2003!

O ofertă avantajoasă pentru casa ta !

Combină muzicală Platinium, CD, casetofon, radio, telecomandă Display

2.299.990

Ladă pliabilă 32 l

64990

Coș multiuz Brio

2 buc 69990

Cană 25cl cilindrică decorată diverse modele

preț/buc 39990

Radio cu ceas Technika

299990

Găleată semiovală 13 l cu storcător, mop sintetic și coadă

119990

Găleată plastic 10 l

24990

Coș Willy

39990

Râșniță cafea 150 w

399990

Coș 30 l cu pedală Linda

269990

Coș pentru rufe 45 l Aurora
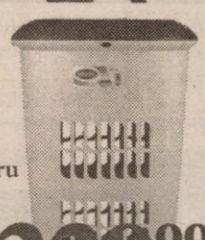
229990

Pubelă 23 l cu capac

79990

ATENȚIE!

3 ACCESORII CADOU!**

Siemens A50 19 $* | Alcatel 501 29 $* | Nokia 3410 54 $* | Sony Ericsson T300 99 $*

OFERTA CONNEX - Reducere de 50% la orice tip de abonament până la sfarşitul anului (31 decembrie 2003).
Oferta valabilă până la 31 august 2003.

*Preţurile nu includ TVA şi sunt valabile doar pentru conectare în reţeaua Connex.
**Incarcator Auto, Hands Free, Husa pentru modelele Motorola T190, Nokia 3410 si Sony Ericsson T300.
Incarcator Auto si Husa pentru modelul Alcatel 501(Hands Free incorporat).
In limita stocului disponibil.

(3534760)

CG & GC® Soluţii IT Complete Pentru Biroul Dumneavoastră

DEALER CONNEX

B-dul Revolutiei nr.42, Telefon: 0257.236.565, E-mail: cgarad@cg-gc.ro
www.cg-gc.ro 0722.55.77 99 www.gsm4all.ro

NOI LOCURI DE MUNCĂ LA CONTOR ZENNER ROMANIA

Funcţionăm de 10 ani pe piaţă, avem succes, dorim să ne dezvoltăm mai mult. Tot ce am realizat se datorează oamenilor care activează in compania noastră. Lucrăm în echipă şi la standarde profesionale înalte. Avem, creştem şi căutăm în permanenţă oameni valoroşi şi inovativi.

CONTABIL - COMPARTIMENTUL CONTROLLING

CERINTE:

- studii superioare în domeniul contabilităţii şi informaticii de gestiune;
- minim doi ani de experienţă în domeniu;
- cunoştinţe avansate EXCEL;
- cunoştinţe de limba engleză şi/sau germană.

INGINER COMP. MANAGEMENTUL CALITĂTII

CERINTE:

- studii superioare tehnice (specializarea în mecanică fină poate constitui un avantaj);
- nivel avansat de operare pe calculator;
- cunoştinţe de limba engleză şi/sau germană.
- cunoştinţe cu privire la standardele de calitate.

(c. 103/2003)

Trimite C.V.-ul tău şi scrisoarea de intenţie prin fax: **0257-208.555** sau e-mail: **resurseumane@zenner.ro** până în **22 august 2003**
Pentru informaţii suplimentare: tel **0257-208.204**
2900 Arad, **Calea Bodrogului nr. 2-4**

ALTEX

Mult confort, puţin efort!
angajează

personal vânzări:
- şef magazin
- şef tură
- gestionar

CONDIŢII:
- absolvent studii superioare/medii;
- cunoştinţe de operare PC;
- domiciliul în Arad.

Acte necesare:
- curriculum vitae;
- copii acte studii;
- scrisoare de intenţie

FIRMA OFERĂ
pachet salarial avantajos şi posibilitatea de a promova în interiorul firmei.

Înscrierile se fac la sediul firmei, prin poştă: Oradea, str. Borsului 40, prin fax: 0259/435.518 sau prin e-mail la office@oradea.altex.ro

(3534741)

Abonează-te la
ADEVĂRUL

S.C. Construction House S.R.L.

Arad, Str. Pădurii nr. 49, tel. 214.633, 254.457

Produce UŞI interioare moderne, tip american

Vinde toată gama de MATERIALE DE CONSTRUCŢII ŞI ELECTRICE

TÂMPLĂRIE PVC şi AL
Preţuri NEGOCIABILE
Montaj - Demontaj - gratuit

EXCLUSIV AL-PLAST

Calea Radnei bl. 108 C, tel. 210.280

(c.829)

AMD DURON 1300
MS 8308EP 266,
40GB HDD ATA133
128 MRAM,
Video 64M 3D,
CD-ROM 52X,
MONITOR 15"DIGIT
9.990.000 LEI

AMD XP 2000
MS 8318KT 266,
40GB HDD ATA133
128 MRAM,
Video 64M 3D,
CD-ROM 52X,
MONITOR 17"DIGIT
11.690.000 LEI

AMD XP 2200
MB Gigabyte AGP 8X
40GB HDD ATA133,
256 MRAM,
GForce4+TvOut64MDDR
CD-Rewriter LG,
MONITOR 17"DIGIT
14.880.000 LEI

SISTEMELE SUNT PREVAZUTE CU CARCASA ATX 350W, SUNET STEREO 3D, TASTATURA, MOUSE

PENTIUM II 350MHz,
CD ROM ,SUNET,64 RAM
MONITOR SVGA 15 " DIGIT
HDD 4,3 GB, TASTATURA
MOUSE
4.900.000 LEI

PENTIUM II 400MHz,
CD ROM HITACHI,
MONITOR 17" DIGIT
64 RAM HDD 3,2 GB
SUNET,TASTATURA ,MOUSE
5.960.000 LEI

Computer Power

Tel:229892

GARANTIE 12-36LUNI SERVICE POST GARANTIE TRANSPORT GRATUIT
PRETURILE INCLUD TVA

S. C. Casarom S. A. Arad

în calitate de titular al proiectului „Ansamblul rezidenţial SUBCETATE Arad - infrastructură - faza 1", face cunoscută depunerea documentaţiei la APM Arad, în vederea obţinerii acordului de mediu pentru proiectul menţionat.

Informaţiile privind potenţialul impact asupra mediului, al proiectului propus, pot fi consultate la sediul APM Arad, Bd. Dragalina nr. 16, în zilele de marţi şi joi, între orele 9-11.

Observaţiile publicului se primesc zilnic la sediul A. P. M. Arad, timp de zece zile, de la apariţia prezentului anunţ.

(2639243)

QUASAR

Un bun necesar!

Cumpărături **în rate prefeRATE** pe loc!

Aspiratoare începând de la **73.000*** lei/lună

Maşini de spălat începând de la **353.000*** lei/lună

*Detalii în magazine!

Ai venit, ai ales şi ai plecat cu produsul preferat!

fără girant | cea mai mică dobândă | cele mai mici rate | rate fixe direct din magazin | fără avans

ARAD 1 - Ziridava Shopping Center, Bd. Revoluţiei, Etaj 3, Tel: 211.822.
ARAD 2 - Supermarket PROFI, Str. A. Vlaicu, nr. Z 18-19 parter, Tel: 349.029

(c.40/2003)

SC VERBIŢĂ SRL

ANGAJEAZĂ

DACIA

- -mecanici auto
- -pregătitori
- -spălători auto
- -vopsitori auto

Interviurile vor avea loc sâmbătă, 16.08.2003, ora 13 la service-ul din Calea Aurel Vlaicu 282 Tel: 227056, 227055

(c.a 360/2003)

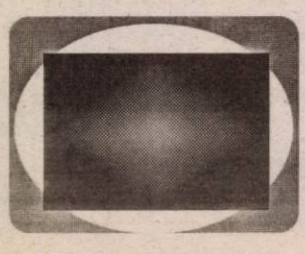

Mobilizează-te la cadouri!

*...şi dacă te abonezi prin noi primeşti pe loc un cadou: o husă de telefon şi un hands free sau o saltea de plajă sau o saltea Surf Siemens sau un aparat foto Siemens**!*

OFERTA CONNEX

• Reducere de 50% la orice tip de abonament până la sfârşitul anului (31 decembrie 2003). Ofertă valabilă până la 31 august 2003.

*Preţurile nu includ TVA **în limita stocului disponibil. Detalii şi condiţii de acordare în magazin

QUASAR

DEALER CONNEX

ARAD - Ziridava Shopping Center parter, Tel: 206.069

(c. 40/2003)

DEPOZITUL ATRACTIV 24 UN NOU PRODUS OFERIT DE

BANCA DE CREDIT ŞI DEZVOLTARE ROMEXTERRA

Atracţie maximă.
24 din 24 de luni.

Pentru că noul produs al Băncii Romexterra
iţi oferă o relaţie cu totul specială.
Ai parte de libertate de mişcare - poţi oricând să retragi numerar.
Primeşti tot atât cât oferi.
Ba chiar mai mult - dobânda se capitalizează lunar
şi se menţine constantă.
Eşti iubit necondiţionat - depozitul Atractiv 24 se adresează
în egală măsură persoanelor fizice şi juridice.
După primii doi ani, rămâi veşnic îndrăgostit de depozitul Atractiv 24.

Arad,
Str. Episcopiei, nr.26,
Tel.: 0257-211027, 211028
Fax: 0257-210667

www.romexterra.ro

(c. 31/2003)

Compania de Transport Public Arad

Anunţă publicul călător că:

În data de **16.08.2003** se va opri circulaţia tramvaielor pe tronsonul Piaţa Podgoria-Piaţa UTA datorită unor lucrări la calea de rulare

- Liniile 1, 3, 7, 15, 15b, 17 de tramvai se suspendă
- Se introduce linia 3b şi va circula la un interval de 15 minute
- Se suplimentează L16, tramvaiele vor circula la un interval de 12 minute şi L4b la un interval de 7 minute

Linia de tramvai L6 va circula pe traseul Gai-Făt Frumos-Piaţa UTA-Căpitan Ignat-Cartier Alfa-Piaţa Romană la un interval de 25 minute

- Liniile de tramvai L9, L11 vor circula pe traseul Piaţa Romană-Piaţa Podgoria-Ghioroc (cu respectarea orelor de plecare din Podgoria)
- Transportul călătorilor între Staţia Piaţa Podgoria şi Staţia Piaţa UTA va fi asigurat cu autobuze care vor circula la un interval de 5 minute.
- În data de **16.08.2003** se va opri circulaţia tramvaielor L17, L18, pe B-dul Nicolae Titulescu (Zona II-III) datorită unor lucrări la calea de rulare. Transportul călătorilor în perioada menţionată va fi asigurat de autobuzele CTP Arad, care vor circula la un interval de 8 minute între Piaţa Podgoria şi Zona II-III. Se vor suplimenta tramvaiele liniei 8, urmând ca acestea să circule la un interval de 5 minute.

Abonamentele emise pe liniile de tramvai suspendate vor fi valabile pe autobuzele care vor circula în perioada întreruperii.

Vă mulţumim pentru înţelegere!

(3534836)

Colegiul Economic Arad

face înscrieri la ŞCOALA POSTLICEALĂ în perioada 18 august-11 septembrie, orele 12-18, pentru specializările:

- Asistent de gestiune
- Analist programator
- Agent de turism - ghid
- Agent vamal
- Secretar - stenodactilograf-operator birotică
- Funcţionar bancar

Informaţii suplimentare la telefon 281.529, 281.997, 214.430.

PROGES pentru amenajări interioare

str. Dorobanţi nr. 55
Tel.: 0257 282 021

PARCHET LAMINAT
de la 167.000 lei/mp*
LAMBRIURI LAMINATE, TAVANE POLISTIREN
PROMOŢIA LUNII!!!
LAMBRIURI LAMINATE
de la 125.000 lei/mp*

(c. 166/2003)

ANTON INDUSTRIES

2900 ARAD, Dn7 Km. 550
OP 8 CP 136
TEL: 00-40-57-216836
FAX: 00-40-57-216835
E-mail. antonind@rdslink.ro

S.C. Anton Industries SRL.
ANGAJEAZA:

- Confectionere calificate / necalificate pt.sectia CONFECTII
- Personal pentru sectia TRICOTAJE;
- Personal calificat/necalificat pentru sectia CALCATORIE;
- Personal cu experienta pentru sortat, CTC;
- Mecanic confectii;

Informatii la tel:216 836, fax:216835sau la sediul societatii din C-lea Aurel Vlaicu, km 550 stinga (Zona Industriala)
Asiguram:salarii atractive, transport, bonuri de masa, decontare abonamente.

(C.A.444/2003)

S.C. GALLPRINT S.R.L

angajează vânzătoare pentru raionul de împachetări estetice

Condiţii:
- diplomă de bacalaureat
- domiciliul stabil în Arad
- cunoştinţele de operare PC prezintă avantaj.

Informaţii suplimentare la telefon 253.625 până în data de 19 august 2003, inclusiv.

(2639241)

complex **Capri**

de vânzare

4 CASE UNIFAMILIALE
ARAD, str. Ardealului 27

vindem vile la cheie

CU POSIBILITATEA DE PLATĂ ÎN RATE

FINISAJE ŞI DOTĂRI:
- fundaţie şi elevaţie din beton armat
- planşee modulare Laging sistem, realizate de Ecosysteme srl Timişoara
- acoperiş tip Bramac - Austria
- termoizolaţie şi tencuială exterioară tip STO - Germania
- pardoseală rece şi pardoseală caldă
- trepte şi glafuri placate cu granit
- uşă blindată
- instalaţie telefonică ISDN
- cablu TV
- sistem de alarmă
- video interfon
- barieră la aleea privată cu telecomandă
- tâmplărie PVC cu rulouri PVC şi geamuri termopan
- instalaţie de incălzire cu centrală proprie, cu programator săptămânal

PARTER: 178,8 mp
garaj
hol
living
baie
bucătărie
terase

ETAJ: 142,6 mp
hol
dressing
2 băi
4 dormitoare
balcoane

italCASE

RO - 1900 TIMIŞOARA
Calea Buziaşului 16 A
tel. 0256 / 222 033

(c.443/2003)

S.C TRANSDARA S.A ARAD

CONTABIL SEF

CONDITII:- studii superioare de specialitate;
- vechime in posturi similare min.5 ani;
- cunostinte de operare PC;
- disponibilitate la program prelungit;
- domiciliul in Arad, telefon;

ELECTRICIAN AUTO

CONDITII: - vechime in domeniu min.5 ani;
- fara desfaceri disciplinare ale CM;
- domiciliul in Arad; telefon;

CONDUCATORI AUTO

CONDITII: - vechime ca sofer min. 5 ani;
- carnet de conducere gr.B, C, E, D;
- fara desfaceri disciplinare ale CM;
- domiciliul in Arad sau local. limitrofe, tel.;

RELATII:la sediul firmei din Arad,str.Liviu Rebreanu nr.95 sau tel.:256.308, 256.309

(C.A.444/2003)

S-a deschis

Cel mai modern cabinet
de

RADIOLOGIE DENTARĂ

❒ Aparatură de ultimă generație, doză de iradiere minimă
❒ Investigații în sfera ORL și chirurgie BMF
❒ Developare automată - 4 minute
❒ Servicii acordate și fără bilet de trimitere

Informații, str. L. Szantai (fosta Săvinești) nr. 4, tel. 211621.

(2639237)

s.c. Compania de Transport Public s.a.
cu sediul în Arad, Calea Victoriei nr. 35B-37, telefon 230.995; 230.912

Organizează curs de calificare în meseria de vatman

Condiții
- absolvenți de liceu sau școală profesională cu calificare în meseria de lăcătuș sau electrician
- domiciliul stabil în municipiul Arad
- stagiul militar satisfăcut
- fără desfaceri disciplinare în carnetul de muncă
- vârsta minimă: 21 ani

Cei interesați se vor prezenta la sediul S. C. CTP S. A. - Serviciul Resurse Umane, până la data de 31.08.2003, având asupra lor următoarele acte:
❒ buletin de identitate ❒ livret militar
❒ carnet de muncă
❒ diploma de studii (original și copie xerox)

Informații suplimentare se pot obține la sediul societății - Serviciul Resurse Umane.
(c. 523/2003)

PSIHOSELECT

asistă firmă cu capital german, producătoare și distribuitoare de produse cosmetice și de menaj, în selecția pentru postul de:

REPREZENTANT ZONAL VÂNZĂRI - zona Arad -

CERINȚE:
- studii medii/superioare
- experiență în domeniul vânzărilor
- cunoașterea limbii engleze sau germane la nivel conversațional
- operare PC; permis de conducere categ. B

AVANTAJ:
- experiență în domeniul vânzărilor de produse cosmetice și de menaj

Persoanele interesate sunt rugate să trimită CV-urile până la data de 21.08. 2003, prin fax la: 0264 - 432 386 sau la adresa de e-mail: psihoselect@xnet.ro Informații la tel: 0264-411.235.
Interviurile vor avea loc la Arad.

(3535840)

ANIVERSĂRI

Cele mai frumoase flori, urări de sănătate și un sincer „LA MULȚI ANI FERICIȚI!" pentru
OPRIȘA MARIA,
mult iubita noastră mamă, soră și soacră. Cu multă dragoste, fiica ANGELA, ginerele MIRCEA și surorile ELENA, VILICA, TANȚA și VIORICA. (16653)

Pentru scumpa noastră
HERLEA MARIA,
cu ocazia onomasticii, cu toate urările de bine și sănătate. Cu multă dragoste, soțul NELU și copiii cu familiile.
„LA MULȚI ANI!"
(16646)

Pentru cea mai bună mamă,
FILIP MARIA,
cu ocazia zilei onomastice. Fiii DORU și ILIE cu familiile îi urează
„LA MULȚI ANI!"
și sănătate! (16621)

Un sincer LA MULȚI ANI, pentru cea mai iubită ființă
CERNEA MARIANA,
din partea celui ce te va iubi mereu. ADY. (16755)

Cu ocazia zilei onomastice și de naștere, urăm dragilor noștri părinți
ALTMANN LADISLAU
și
ALTMANN MARIA-ETELA,
sănătate, bucurie și toate dorințele să li se împlinească. Le urează copiii: MIHAI, CRISTI, PAUL și LAURA și întreaga familie. (16761)

MATRIMONIALE

AGENȚIE MATRIMONIALĂ, sediul ITALIA, înscriu persoane 20-40 ani. Rugăm seriozitate. Telefon 0744.290.508. (16399)

CETĂȚEAN AMERICAN de origine ROMÂNĂ 47/170/70, caut SOȚIE, preferabil până în 30 ani, fără copii. Sunați între orele 9-12 0257/241096, Petrică. (16717)

VÂNZĂRI APARTAMENTE O CAMERĂ

Vând apartament 1 cameră, Vlaicu, preț 9.800 Euro: Telefon 259395; 0745.255.070. (16102)

Vând garsonieră în Timișoara, în Complexul studențesc, cu hol, baie, bucătărie, camera mare, decomandate, mobilată + îmbunătățită. Telefon 0722.610.072; 0745.136.657. (16648)

Vând în Pâncota garsonieră, confort I, central, deasupra BCR. Telefon 467447. (8155304)

Vând apartament ultracentral, cu 1 (două) camere. Telefon 255938, orele 18-20. (16676)

Vând garsonieră, confort III, zona Traian. Informații telefon 211727. (16708)

Vând apartament 1 cameră, bucătărie, pivniță mari + WC, str. Closca nr. 15 (Piața Mică), Legea 112, 7.000 Euro, negociabil sau schimb cu apartament 2 camere, ofer diferență. Telefon 0723.916.981; 385356. (16711)

Vând garsonieră, confort III, mobilată (Romanilor), 4.000 Euro. Telefon 0722.606.527. (16739)

Vând apartament 1 cameră, contorizat, Grădiște, etaj 2, 10.000 EU negociabil. Telefon 226032. (16756)

Vând apartament 1 cameră, str. Avrig, 10.500 EU. Telefon 229688. (16771)

VÂNZĂRI APARTAMENTE DOUĂ CAMERE

Vând apartament 2 camere, decomandat, zona UTA, etaj 3/4, suprafață 78 mp, două balcoane. Telefon 242490 sau 0745.568.955. (16639)

Vând apartament 2 camere, parter, zona Micălaca pod, Biserica Ortodoxă, dotări, posibilități. Telefon 263002; 234995. (16660)

Vând apartament 2 camere, confort I, etaj I, îmbunătățit, Ecaterina Varga, preț 26.000 Euro. Telefon 233832. (16302)

Vând apartament 2 camere, bucătărie, la casă, str. Blanduziei, nr. 32-34, 10.000 EU, negociabil. Telefon 270017, 0744.434.598; 0788.381.690. (16286)

Vând apartament 2 camere, decomandat, zona Polivalentă, bloc 47, etaj III, ap. 9. Telefon 0742.065.199. (16320)

Vând apartament 2 camere, decomandat, contorizat, Vlaicu, bloc Y8B, etaj 8/10, 13.500 Euro. Telefon 0722.344.621; 0257-250966. (16305, 16360)

Vând apartament 2 camere, parter înalt, zona Tribunal, fără intermediari. Telefon 255847. (16416)

Vând în Sebiș apartament cu 2 camere, decomandat, mobilat, cu multiple dotări, preț fix 8.500 Euro. Informații telefon 310800, după ora 16. (16587)

Vând apartament 2 camere, semimobilat (nemobilat), zona Fortuna, etaj 7/8. Telefon 252451, 275968, 0723.690.261, orele 17-21. (16334)

Vând apartament 2 camere, dependințe, în curte, Legea 112, Meținanu. Telefon 235804. (15526)

Vând apartament 2 camere, 110 mp, Mărășești, termopan, termotecă, ultramodern, preț 26.900 EU. Telefon 277788, 0722.698.868. (15980)

Ocazie! Vând apartament 2 camere, Legea 112, central, gaz, bucătărie, baie mică, Piața Catedralei, 11.500 Euro, negociabil. Telefon 265678; 0723.698.291. (16381)

Vând apartament 2 camere, etaj 2/4, confort I, bloc Y11, Vlaicu, preț 16.000 EU. Telefon 274713. (16456)

Vând apartament 2 camere, 86 mp, central. Telefon 0744.552.251. (16608)

Vând apartament 2 camere, confort I, semidecomandat, mobilat (nemobilat), bloc 8 etaje, lângă Standard - Vlaicu. Telefon 0744.202.417. (8359361)

Vând/ închiriez apartament două camere + garaj, bloc 728, scara A, ap. 10, Micalaca. (16689)

Vând apartament Calea Romanilor, 2 camere, contorizat, balcon termopan, 14.000 Euro. Telefon 284621. (16665)

Vând apartament 2 camere, îmbunătățit, etaj I, bloc 716. Telefon 0745.595.938. (16655)

Vând apartament 2 camere, cu garaj, recent renovat, zona Vlaicu, preț 16.500 Euro. Telefon 229118; 0744.645.199. (16706)

Vând apartament 2 camere, etaj III, Alfa, îmbunătățit, preț la vedere. Telefon 0257/277312; 0721.637.207. (16713)

Vând urgent apartament 2 camere complet mobilat, modern, etaj 4/4 Vlaicu (Tic-Tac), 17.500 EU negociabil. Telefon 0722.381.749. (16748)

Vând apartament 2 camere etaj IV/IV (Romanilor), termopan, 14.000 EU. Telefon 0723.308.286. (16742)

Vând apartament 2 camere occidental, 3/4, central (stația Salvare), recent renovat, 23.900 EU. Telefon 277788, 0722.698.868. (16753)

Vând apartament 2 camere etaj 4, Micălaca 700, 10.600 EU. Telefon 279718, 0744.542.931. (16765)

Vând apartament 2 camere etaj I, 51 mp, renovat, zona Tic-Tac. Telefon 0722.315.672, 0723.652.462. (16763)

VÂNZĂRI APARTAMENTE TREI CAMERE

Vând apartament 3 camere, decomandat, 2 băi, 2 balcoane, cu multiple îmbunătățiri, Aleea Miorița, 24.000 Euro, negociabil. Telefon 0722.961.656; 511119.

Vând apartament la casă (Piața Catedralei), 3 camere + dependințe, gaz, acces auto, 30.000 EU. Telefon 0257 - 284793. (16293)

Vând apartament 3 camere, contorizat, Grădiște. Telefon 0722.487.076.

Vând urgent apartament 3 camere, confort II, Vlaicu, etaj 3/4, modificat, multiple îmbunătățiri, 17.000 Euro, negociabil. Telefon 0257-275780; 0740.319.928. (15395)

Vând urgent apartament 3 camere, decomandat, 2 băi, gaz, contorizat, în Chișineu Criș, 10.500 Euro, negociabil. Telefon 0257-275780; 0721.788.839. (15395)

Vând apartament 3 camere, decomandate, baie, WC serviciu, etaj 4 din 4, preț negociabil. Telefon 349379, Vlaicu, bloc Z25. (16444)

Vând apartament 3 camere, Vlaicu (zona Stomatologie), renovat modern, garaj, preț 23.500 Euro, negociabil, vizibil între orele 9-13 și 19-22. Telefon 229922 sau 349837. (16481)

Vând 3 camere central, 164 mp, etaj I, acces auto, bun birouri, cabinet, 32.000 EU. Telefon 213192, 0722.257.409. (16321)

Vând apartament 3 camere, Alfa, etaj 1, 97 mp, renovat, modernizat. Telefon 0744.604.277. (15597)

Vând apartament 3 camere, decomandat, etaj II, Micălaca. Telefon 219772. (16499)

Vând urgent apartament 3 camere, confort I, la Z-turi, 14.900 Euro, negociabil. Telefon 244819. (16523)

Vând apartament 3 camere, zona Lebăda, 8/10, preț 14.700. Telefon 0744.697.014, exclus intermediari. (16563)

Vând apartament deosebit, în bloc asociație, 3 camere, garaj, ultracentral. Telefon 0744.559.201. (16615)

Vând 3 camere asociație, 156 mp, garaj, îmbunătățit, etaj 3, 59.000 Euro, zona Antonescu. Telefon 253364; 0722.257.409. (16321)

Vând apartament 3 camere, confort 1, amenajat, mobilat, centrală proprie, UTA, Y12, scara C, ap. 19, vizibil numai miercuri și vineri, orele 16-19. Telefon 278653. (16477)

Vând apartament 3 camere, decomandat, P-ța Miorița, bloc 129, termotecă, termopan, etaj IV, 25.000 Euro, negociabil. Telefon 265678; 0723.698.291. (16381)

Vând apartament 3 camere amenajat deosebit, Arad, str. Banu Mărăcine, etaj II, mobilat (nemobilat) sau schimb cu București (variante). Telefon 0742.572.086. (16539)

Vând apartament 3 camere, semidecomandat, parchetat, mobilat, contorizat, Aurel Vlaicu. Telefon 0742.132.268, 0721.509.671, 0744.661.909. (16623)

Vând apartament ultracentral, 3 camere, Legea 112, nerevendicat, 166 mp, balcon, acces auto, termotecă, boxă, amenajări deosebite, 56.000 Euro. Telefon 284521; 0744.150.688. (16649)

Vând apartament 3 camere, garaj, Vlaicu - Lebăda. Telefon 0745.590.161; 242320. (8359367)

Vând apartament 3 camere, decomandate, parter, îmbunătățit, Micălaca 500, 19.500 Euro. Telefon 0257/264990. (16642)

Vând apartament 3 camere, ultracentral, B-dul Revoluției. Telefon 0744.816.137. (16683)

Vând apartament 3 camere decomandate, 2 holuri mari, etaj I, zonă centrală, suprafața aproximativ 80 mp, preț fix 21.000 EU. Telefon 256163. (16747)

VÂNZĂRI APARTAMENTE 4-5 CAMERE

Vând (închiriez) apartament 5 camere (VILĂ), ultracentral, Timișoara. Telefon 0256-493411; 0722.663.275.

Vând apartament 4 camere, Miorița, decomandat, 2 băi, balcon, renovat. Telefon 284521; 0744.150.688. (16649)

Vând apartament 4 camere, în bloc nou, nefinisat (netencuit). Telefon 0745.169.149. (16714)

VÂNZĂRI CASE

Vând casă, VLADIMIRESCU, toate utilitățile (încălzire centrală, telefon, cablu, grădină, teren extravilan, anexe gospodărești). Telefon 514955, 257130; 0722.663.275.

Vând casă, Subcetate: 4 camere, 2 băi, bucătărie mare, terasă, termotecă, renovată și recondiționată modern, grădină gazonată 400 mp, 37.000 Euro și în rate, ocupabilă imediat. Telefon 0257-283864; 0723.467.294. (16508)

Vând VILĂ DEOSEBITĂ, complet utilată (mobilată) ultramodern, în Mureșel, ARADUL NOU, 300.000 Euro, negociabil sau 230.000 Euro, negociabil, nemobilată. Telefon 0722.381.749. (15802)

Vând casă mare în localitatea Vânători, comuna Mișca, la șosea, stare foarte bună, pivniță, curte și grădină mare, grajd, cotețe. Telefon 530166; 219671. (16232)

Vând casă la intrarea în Vladimirescu, 2 camere, bucătărie, baie, gaz, apă și grădină, preț 19.000 EU. Telefon 0742.432.511, seara 462680 (16296)

Vând casă în localitatea Satu Mare de Arad, 3 camere, bucătărie, anexe, curte mare și grădină. Telefon 0742.432.511. (16296)

Vând urgent casă și grădină, 3 camere, 723 mp, str. Renașterii 42B, Micălaca. Telefon 0721.599.721. (16312)

Vând casă, cu grădină, în localitatea Căpruța. Informații telefon 565210. (16332)

Vând 1/2 casă central, spațiu deosebit. Informații telefon 0723.745.210. (16355)

Vând casă (Aluniș), toate utilitățile. Telefon 0740.430.039. (16459)

Vând în Păuliș, gospodărie nemțească, 5 camere, bucătărie, șpais, coridor, pivniță, șură, grajd, fântână, apă stradală, teren 724 mp, preț negociabil. Telefon 0257-388157; 0722.120.440. (15501)

Vând casă, 3 camere, baie, bucătărie, curte, garaj, încălzire cu gaz, str. Sibiului. Telefon 278982; 0740.526.912. (15816)

Vând vilă, ultracentrală, cu toate dotările, în Zădăreni, 2.000 mp. Telefon 413031. (16007)

Vând casă în Zădăreni, nr. 555, 4 camere, negociabil, 15.000 EU. (16331)

Vând casă la Lipova, 3 camere, grădină, garaj în curte. Telefon 0745.806.353; 0257-230018. (16528)

Vând casă cu grădină 1.700 mp, Aradul Nou. Telefon 0744.700.387. (16454)

Vând 2 case în cartierul Funcționarilor, 45.000-80.000 Euro. Telefon 236677. (16548)

(Continuare în pagina 15)

Tipografia Mediagraf
Execută prompt, de calitate și la prețuri deosebit de avantajoase
• Cataloage școlare, condici de prezență, carnete de note pentru elevi
• Registre, imprimate pliante, afișe
• Ziare, reviste, cărți sonete, invitații de nuntă, cărți de vizită
Informații și comenzi zilnic între orele 8-14 la sediul din str. Feleacului F.N. (lângă Complexul Jackson) sau la tel. 250.902; fax 250.920.

(Urmare din pagina 14)

Vând casă, recent renovată, Aradul Nou, 1.200 mp, str. A.M. Guttenbrunn nr. 189, preț 40.000 Euro, negociabil. Telefon 0723.703.018. (16533)

Vând casă, grajd, grădină, cu apă și gaz. Localitatea Livada nr. 10. (16590)

Vând casă nouă, Zimandu-Nou, la intrarea dinspre Arad a doua stradă pe dreapta, nr. 325. (15677)

Vând sau schimb casă în Semlac, str. Principală cu apartament 2 camere, Arad, 10.500 Euro, negociabil. Telefon 256052, 534066. (15938)

Vând casă în Grădiște, str. P. Rareș nr. 109, compusă din: 2 dormitoare, cameră de zi, bucătărie, cămară, baie mare, WC de serviciu, bucătărie de vară, magazie, garaj, încălzire centrală proprie, posibilități gaz, grădină 520 mp, preț 63.000 Euro, ideal privatizare. Telefon 0723.175.926. (13668)

Vând cabană Insula Mureș, cu etaj, mobilată, curent, apă, terasă, zonă neinundabilă, preț 3.000 EU. Informații telefon 228439 sau 0722.266.523. (16287)

Vând casă în Cartierul Funcționarilor, 2 camere, curte mare + grădină și anexe, ocupabilă imediat, preț 80.000 EU. Informații telefon 228439 sau 0722.266.523. (16287)

Vând la 4 km de Castelul Macea (asfalt) vilă occidentală, termopan, încălzire centrală, 4 dormitoare, salon (7x4 m), bucătărie + sufragerie, apartament separat pentru îngrijitori, gazon iarbă irigat (500 mp), livadă 100 pomi fructiferi (700 mp), garaj, 2 terase pavelate, total 4.000 mp, preț 90.000 Euro. Telefon 277788, 536772, 0722.698.868. (15980)

Vând 2 imobile alăturate, ambele cu etaj, în stare de degradare, cu 12 camere fiecare, str. Florilor nr. 1 și 3, zona Piața Veche, preț negociabil. Telefon 0744.809.517. (8357573)

Vând casă, 3 camere, îmbunătățit, str. Cocorilor 14. Telefon 243212. (15771)

Vând urgent vilă ultracentral, piscină, aer condiționat, mobilier la comandă, preț negociabil, variante. Informații telefon 0745.216.394. (16397)

Vând casă în Miniș, la șosea, 2.300 mp, telefon, apă curentă, trifazic, proiect de mansardare, cu vie și pomi fructiferi, preț 15.500 EU. Telefon 0723.340.368. (16298)

Vând casă str. Barițiu, 5 camere + 2 băi + pivniță, ieșire separată, bun pentru privatizare. Informații telefon 0724.260.920. (15754)

Vând casă mare, centrală, în Vladimirescu, str. Progresului 92, utilități, posibilitate privatizare. Telefon 515281. (15912)

Vând casă Turnu și mașină. Telefon 0257/246783; mobil 0742.057.662. (16182)

Vând casă în comuna Ghioroc, cu mansardă, telefon, încălzire centrală, cablu. Telefon 461100. (16613)

Vând casă central, toate utilitățile. Telefon 0744.552.251. (16608)

Vând casă din cărămidă + teren 292 mp, zonă centrală (lângă Poliția de Frontieră) telefon, satelit, apă rece + caldă, contorizat, termoficat, canalizare, intrare auto, singur în curte, 38.000 EU. Telefon 0721.587.910 sau după ora 22, 0257 - 218526. (16566)

Vând casă cartier Mureșel, tot confortul. Telefon 0744.765.563. (16537)

Vând casă în Vărșand, preț negociabil. Telefon 211832. (16388)

Vând casă cu etaj, 7 camere, ideal pentru birouri, pensiune, etc. Telefon 0722.281.019. (16628)

Vând casă mare, în Macea nr. 105, preț negociabil. Telefon 0721.552.163. (8359368)

Vând casă veche, Moroda (42 km), 1.900 mp, anexe, vie, apă curgătoare în apropiere, 3.500 Euro, negociabil. Telefon 271202; 0723.523.389. (8359369)

Vând urgent casă în Șeitin, zona Gării, cu 5 camere, anexe, 6.000 Euro, negociabil. Telefon 469081. (16643)

Vând urgent casă în Șiria, str. Ioan Slavici. Telefon 0257/531523. (16634)

Vând casă, Covăsânț, 1.750 mp, preț 8.500 Euro. Telefon 0257/385193; 0722.645.991. (16690)

Vând rapid, ieftin, apartament la casă, în Grădiște, preț negociabil, 12.000 Euro. Telefon 212255. (16666)

Vând casă Pecica, 4 camere, central, multiple anexe, 15.000 Euro. Telefon 469920, 17-22. (16659)

Vând (schimb cu apartament Arad + diferență) 2 case într-o singură curte, 3 camere fiecare + anexe, grădină mare, localitatea Vladimirescu, str. Eminescu nr. 31. (16696)

Vând casă, central, cu grădină, în Șimand. Telefon 251496. (16695)

Vând casă în Grădiște, suprafață cu grădină 1.100 mp, 3 camere, baie, gaz, zonă liniștită. Telefon 218350. (16710)

Vând casă, toate utilitățile, zonă centrală, Chișineu Criș, str. Ciocârliei nr. 7. Telefon 0744.987.341. (8154906)

Vând două corpuri casă în aceeași curte, baie, pivniță și alte dependințe, grădină, Covăsânț, 9.000 Euro. Telefon 261125. (16722)

Vând urgent casă mobilată în Mureșel-Aradul Nou, 90 mp, teren 432 mp, 36.500 EU negociabil. Telefon 0722.381.749. (16748)

Vând casă 5 camere, bucătărie, baie, anexe teren 1180 mp, Bujac zonă neinundabilă, preț 39.000 EU negociabil. Telefon 0723.375.677. (16748)

Vând casă în Șiria, nr. 1901, bun privatizare. Telefon 0742.411.627. (16745)

Vând casă Grădiște, 2 clădiri (pentru părinți și copii), gaz, cablu, telefon, canalizare, apă, parchet, grădină, anexe, 540 mp. Telefon 0257 - 218453, 0744.105.016. (8359379)

VÂNZĂRI SPAȚII

Vând GHERETĂ utilată, la BOUL ROȘU. Telefon 0744.953.042. (16221)

Vând casă (HALĂ), toate utilitățile, str. Voinicilor 34. Telefon 0722.292.559; 0722.621.611. (16173)

Vând (închiriez) clădire, fosta CENTRO-COOP, 472 mp, 39.000 Euro, accept variante. Telefon 0744.248.269. (14363)

Vând casă (HALĂ), toate utilitățile, str. Voinicilor 34. Telefon 0722.292.559; 0722.621.611. (16173)

VÂNZĂRI TERENURI

Vând 1 ha sau 3 ha TEREN la șoseaua de centură. Telefon 0744.615.247. (15894)

Vând loc pentru casă Vladimirescu, str. O. Goga, nr. 27. Telefon 514876, 0744.173.202. (16338)

Vând teren 5.000 mp, în zona industrială. Telefon 0721.300.922; 0745.418.852.

Vând loc de casă, 1.310 mp. Telefon 0257/287458. (16551)

Vând grădină intravilan, loc casă în Lipova Băi. Telefon 236218. (14365)

Vând TEREN INTRAVILAN în PĂULIȘ, pe drumul de GHIOROC, sub deal, 1,36 ha în întregime - 11 Euro/mp. Telefon 0257/388.451. (4337)

Vând teren casă, Alfa, str. Pionierilor, nr. 34. Telefon 0722.292.559; 0722.621.611. (16173)

Vând teren 2.316 mp, Bujac, pe colț - 23.000 Euro și Grădiște, 1.100 mp - 24.000 Euro. Telefon 213192; 0722.257.409. (16321)

Vând 0,50 ha pământ în Asociația Colonia Veche - Aradul Nou. Telefon 0257 - 287870. (16570)

Vând loc de casă cu grădină, 880 mp, în Sâmbăteni, vis-a-vis cu stația de tramvai. Telefon 0744.188.836. (16677)

Vând teren la șoseaua Arad - Deva, vis-a-vis de Combinatul Chimic. Telefon 514296 sau 0744.476.585. (16697)

Vând sub prețul pieței, 5 ha teren agricol în zonă compactă în extravilanul comunei Frumușeni. Telefon 0740.610.600. (16759)

VÂNZĂRI AUTO

Vând Renault Kango, an 2001, Diesel, înmatriculat și OPEL VECTRA Diesel, an 1995, cu vama plătită. Telefon 0722.251.555.

Vând Fiat Multipla, an 1999, jenți aluminiu, climă, sistem audio, video, preț negociabil. Telefon 0722.683.407. (16191)

Vând sau schimb cu alt auto, plus diferență VW GOLF IV, an 2001, climatronic, ABS, computer la bord, 137 cai, preț 10.500 Euro. Telefon 0788.334.085. (16565)

Vând Dacia 1410 Break, Dacia 1310, 900 Euro, cu 5 viteze, instalație pe gaz omologată 2003, 40.000 km, 2.300 Euro. Telefon 0744.848.009.

Vând OPEL ASCONA, 1986, Diesel, 2.550 Euro. Telefon 0740.121.038; 0257/279647. (16503)

Vând Dacia 1310, iulie 2003, 4.000 km. Telefon 0723.572.499, 0257 - 280600. (16336)

Ocazie! Vând 4 jenți aluminiu cu 5 spize echipate cu cauciucuri bune 195/60/R14. Telefon 278221. (16358)

Vând combină de recoltat porumb știuleți pe 6 rânduri C6P. Telefon 0740.204.123. (7794192)

Vând Renault 25, din 1988 sau dezmembrez pentru piese. Telefon 0744.505.494. (16393)

Vând COMBINE CLAAS, JOHN DEER, INTERNATIONAL, tractoare INTERNATIONAL 95-160 CP, pluguri reversibile, semănători, cositori rotative, prese balotat, hedere pentru porumb, combinatoare, discuri. Telefon 0744.505.494. (16392)

Vând tractor Ford și plug 4 trupițe, reversibil. Telefon 259395; 0745.255.070. (16102)

Vând Passat Limuzina, fabricație 2000, Diesel, model special, 6 viteze, genți aluminiu, climatronic, preț 14.400 Euro. Telefon 0745.255.070; 259395. (16102)

Vând Dacia Nova, 1998, gri metalizat, tapițerie impecabilă, preț 2.400 Euro, negociabil. Telefon 0745.674.736. (16699)

Vând RABA basculantă, 1991, CIV, verificare, cauciucuri noi. Telefon 276488. (16530)

Vând BILET LOTO câștigător DACIE și BANI. Telefon 250429, orele 7-14, 385211, după ora 16. (16561)

Vând Opel Corsa, motor 1.200, an fabricație 1995, preț 4.500 Euro. Telefon 0257/368651, după ora 18; 0724.930.728. (16550)

. Vând urgent semănătoare grâu, 14 rânduri, germană, 17.000.000 lei, negociabil. Telefon 0744.764.901; 0257/254495. (16569)

Vând Dacia 1310 L, an 1999, stare impecabilă, preț 2.450 Euro, negociabil. Telefon 235336; 0744.958.818. (16598)

Vând urgent combină cu hedăr pentru porumb, semănătoare și uscător de cereale. Telefon 0721.563.817. (16609)

Vând tractor 160 CP, marca Kirov, cu plug 5 trupițe, disc mare cu talere de 65, preț informativ 380.000.000, negociabil. Telefon 0740.347.201. (15952)

Vând Saviem, 7,5 tone. Telefon 0257/270986; 0740.248.653. (15500)

Vând VW Pasat Kombi, an fabricație 1987, 300 Euro, negociabil și BMW 318, an fabricație 1987, 400 Euro, negociabil, neînmatriculate. Telefon 271949. (16390)

Vând urgent, la preț avantajos, Opel Kadett 1,6 D, 1987. Telefon 276911; 0740.992.761. (16520)

Vând Peugeot 306, 1,8i, an 1996, trapă, geamuri electrice, cod pornire, RC Clarion, multiple extrase, 5.200 Euro, negociabil. Telefon 0723.695.193. (16488)

Vând VW Golf 3, 1995 1,4 i, albastru, stare impecabilă, trapă electrică, preț fix 5.000 Euro, posibil plata în rate. Informații telefon 0257 - 563296, 0745.594.078. (16564)

Vând Dacia Breck, 1999, vișiniu metalizat, vopsea originală, geamuri ionizate, unic proprietar, preț 2.400 Euro, negociabil. Telefon 0745.674.736. (16699)

Vând Dacia Nova GTI, 1600 cmc, alb, an 2000, 32.000 km, preț informativ 2.800 EU. Teleofn 0257 - 285921, 0257 - 211279, seara, după ora 19. (16556)

Vând echipament de floarea soarelui și porumb și coasă rotativă. Telefon 0257 - 316296. (16554)

Vând Volkswagen Transporter 8+1 locuri, persoană fizică 1,6 D, 2.900 EU. Telefon 0721.895.623. (16549)

Vând VW Passat 1991, 1800 cmc pe benzină, alb, Combi, preț 4.300 EU. Telefon 0722.530.301. (16462)

Vând semiremorcă. Telefon 0744.765.563. (16537)

Vând combină ARO 1987, motor Brașov, CIV, numere noi, VT 2005, stare bună. Telefon 244960, după ora 18; 0722.842.396. (16635)

Vând Audi 80 cc an 1986, CIV + numere noi, Turbo Diesel, consum foarte mic 4%, rezervor imens, stare ireproșabilă. Telefon 0745.534.939, 275078. (8359365)

Vând Damas de marfă, stare foarte bună, preț 1.900 EU. Telefon 0740.310.391. (8359358)

Vând Ford Escort 1,6, an 1990, VT 2 ani, 3.200 Euro. Telefon 229559; 280274. (16625)

Vând Renault 5, an 1980, numere noi, CIV, 450 Euro. Telefon 280274; 0744.928.087. (16625)

Vând motor Nissan Laurel 2,8 D, piese Ford Cargo, 1991, IMS 461, motor Ford, motor benzină, Land Rover Defender, an 1997, 3.500 cmc. Telefon 418443; 0745.802.527; 0740.234.403. (16652)

Vând motocicletă cu atas IJ. Informații la telefon 273324. (16670)

Vând VW Passat Turbo Diesel, 1995, 6.900 Euro. Telefon 0744.784.560. (7793134)

Vând escavator cu încărcător frontal. Telefon 0744.199.321. (16687)

Vând tractor Same, tracțiune integrală, 90 CP, fabricație 1977. Telefon 0744.199.321. (16687)

Vând tractor 650 M cu plug, cu disc, stare excepțională. Telefon 329164, după ora 19. (16704)

Vând Dacia Papuc, 1999, roșie, stare impecabilă, acoperită fibră sticlă, preț 2.550 Euro sau schimb cu Dacia sau Nova. Telefon 0745.489.918. (16699)

Vând Dacia Break, an 1992, 1.350 Euro, negociabil. Telefon 0740.182.500. (16715)

Vând Peugeot 406, an 1995, 1,8 injecție, 16 V, impecabil, climă etc, preț 7.500 Euro, negociabil. Telefon 0740.838.619. (16757)

Vând tractor, plug, disc, toate împreună, stare bună, str. Prunului 36 Grădiște. (16758)

Vând Dacia bleu metal, 5 trepte, fabricație 1995/9, 1.550 EU. Informații telefon 0723.622.203 sau 0740.410.610. (16764)

VÂNZĂRI ELECTRO

Vindem LĂZI, COMBINE FRIGORIFICE, CONGELATOARE, VITRINE, FRIGIDERE, MAȘINI DE SPĂLAT, TV COLOR, numerar sau în rate, prețuri foarte mici și negociabile. Calea Radnei nr. 225, telefon 259339, 0744.706.321, 563027. (16275)

Vindem CASE MARCAT FISCALE, CÂNTARE ELECTRONICE și CONSUMABILE. Telefon 272727. (15464)

Vindem CASE MARCAT FISCALE, CONSUMABILE, CÂNTARE ELECTRONICE. Telefon 211211, 281188. (c.)

Vând CONGELATOR, COMBINĂ FRIGORIFICĂ și FRIGIDER, foarte ieftin și garanție. Telefon 275277. (16600)

Vând TV COLOR, MAȘINĂ AUTOMATĂ DE SPĂLAT, foarte ieftin și garanție. Telefon 275277. (16600)

Vând la prețuri bune TELEVIZOARE COLOR, MAȘINI SPĂLAT AUTOMATE, CONGELATOARE, LĂZI și COMBINE frigorifice. Ofer garanție. Calea Radnei 153. Telefon 274600. (16601)

Vând AGREGATE FRIG: CONGELATOARE, cameră frig. Telefon 0723.253.651. (15200)

Vând CUPTOARE PATISERIE, malaxor, VITRINĂ FRIGORIFICĂ expunere FAST FOOD. Telefon 284000. (16229)

Vând combină frigorifică Whirlpool nouă, preț convenabil. Telefon 235482. (16468)

Vând 2 mașini de cusut industriale trifazic, casă de marcat Oliveti CRF 4050. Telefon 251587, 279612. (16599)

Vând frigider Artic 240 l. Telefon 258884; 0744.643.618. (16622)

. Vând combină muzicală Philips, 3 CD, 2 boxe, telecomandă. Telefon 289680. (16735)

Vând TV COLOR, MAȘINI SPĂLAT AUTOMATE, FRIGORIFICE, garanție. Telefon 233511. (16733)

Vând frigider în stare bună, preț 1.500.000. Telefon 349734. (8359373)

VÂNZĂRI DIVERSE

Vând TERMOTECI și CONVECTOARE pe gaz. Telefon 0723.727.470, 253973. (16651)

Vând GARAJ ULTRACENTRAL, cu extras CF. Telefon 0744.784.443. (16633)

Vând PLASĂ GARD ZINCATĂ, PLASĂ RABITZ, CUIE, toată gama de SÂRME, str. VRABIEI 4. Telefon 289997. (14751)

(Continuare în pagina 16)

Publicitatea noastrã, mai aproape de dumneavoastrã

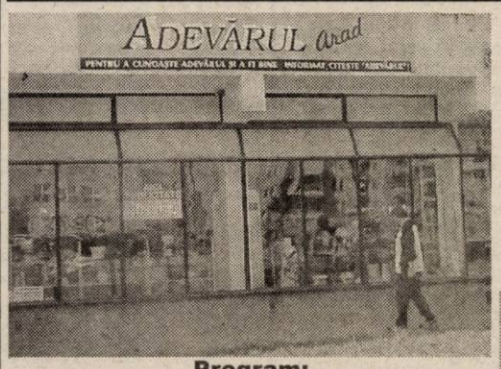

Program:
luni - vineri între orele 9-16

ÎN ZONA UTA - AGENȚIE DE PUBLICITATE „ADEVĂRUL”

Piața UTA: Magazinul „Cristalul” (aparținând AMET)

„Adevărul” - publicitate eficientă la tarife avantajoase

(Urmare din pagina 15)

Vând mobilă veche LENGYEL (argintar, masă, 6 scaune etc), 3.500 Euro; set pahare ZEPTER original - 800 Euro; mașină spălat vase BOSCH - 350 Euro. Telefon 0740.121.038; 0257/279647. (16503)

Vând BOLȚARI, calitatea I, 14 modele, prețuri negociabile. Telefon 0745.634.885. (10076)

Vând BOLȚARI OMOLOGAȚI, beton și zgură, la cel mai bun preț. Telefon 0722.621.600, 0722.870.752; 283683. (c. 369)

Vând NISIP, BALAST, LEMNE FOC, la domiciliul clientului. Telefon 241278; 0745.272.375. (16311)

Vând garaj, zona Mioriței. Telefon 279336; 0740.063.276. (16218)

Vând BCA - 1.800.000 mc, BLOCURI CERAMICE, ȚIGLĂ, CIMENT, VAR, BINALE. Telefon 211272. (16277)

Vând NISIP, BALAST, LEMNE FOC, la domiciliul clientului. Telefon 214428; 0745.272.375. (16311)

Vând mașină de cusut „Singer”, cu pedală și suveică, veche de 100 ani. Informații la telefon 0722.477.811. (16104)

Vând mobilier comercial: rafturi, tejghele, europaleți, mese, cântar semiautomat, pomi ornamentali. Telefon 0723.253.651. (15200)

Vând CĂRĂMIDĂ, PLĂCI ONDULATE din demolări și moară pentru furaj. Telefon 0742.674.556; 0257/288968. (16411;16517)

Vând PUI de CARNE, diferite mărimi. Telefon 219283. (15896)

Vând baloți fucernă din coasa II. Telefon 287718. (16347)

Vând urgent mobilier birou, stare bună, preț negociabil. Telefon 0721.498.111. (16505)

Vând cățel Caucazian 2,5 luni, vaccinați, deparazitați. Telefon 281808. (16449)

Vând mobilă-lichidez locuință, prețuri foarte mici. Telefon 278718. (16260)

Vând 1 tonă floarea soarelui, două capre cu lapte. Telefon 286052. (16558)

Vând acordeon Welmaister nou, 120 basi, preț informativ 15.000.000 lei. Telefon 0257/368651; 0724.930.728. (16552)

Vând ouă prepelită. Telefon 0257/214208. (16591, 92)

Vând baluștri pentru terase. Telefon 0723.895.165. (16606)

Vând mobilă dormitor veche (mahon), 2 dulapuri, 2 paturi, noptiere, oglindă cristal. Telefon 271033; 0740.797.956. (16125)

Vând disc mare - 30 milioane lei; disc mic - 24 milioane lei. Telefon 0745.506.201. (14853, 854)

Vând struți pui, tineret și familii producătoare. Telefon 0744.797.831. (16184)

Vând sufragerie „Lengyel”; dormitor „Madrigal”; 2 televizoare color; aragaz; 2 fotolii - măsuță; mochetă 4x3,5; mochetă 3x3; mochetă albastră 4,5 x3; damigene vin - 50 lt - 5 bucăți; damigene 25 l - 2 bucăți; covor persan 3x2,5. Telefon 286545. (15671)

Vând LEMNE FOC, tăiate, orice cantitate. Telefon 276488, Grădiște. (16530)

Vând cort iglu nou, Germania, cu folie dublă aluminizată, 210/240 cm, hol 110 cm, 2.000.000 lei. Telefon 0723.695.193; 0722.698.812. (16488)

Vând plug 2 brăzdare. Telefon 512371. (7793133)

Vând BOLȚARI VIBROPRESAȚI 300x250x200, 11.500 lei/buc, mc - 770.000 lei. Telefon 0257 - 281491, 0722.381.750. (16293)

Vând PARCHET fag, stejar, PERVAZURI. Prețuri MINIME. Telefon 235271; 0744.555.338. (15724)

Vând NISIP, BALASTRU, PIATRĂ albă fundație, domiciliul clientului. Telefon 0744.534.601. (15878)

Vând LEMNE FOC, NISIP, BALAST, la domiciliul clientului. Telefon 413222. (16044)

Vând aragaz cu 4 ochiuri, în stare bună. Telefon 219041. (16613)

Vând vin Riesling, Mustoasă și țuică. Telefon 467269. (16594)

Vând mobilă combinată lustruită, cu fotolii. Telefon 257563. (16426)

Vând sau închiriez două garaje, Confecții. Telefon 212758. (16455)

Vând covor persan, dimensiunea 2,5 x 3,5 m, preț avantajos. Telefon 262636. (16461)

Vând vacă Holstein bună de lapte, 4 ani. Informații telefon 514212. (16414)

Vând mobilă tineret, fotoliu pat 2 persoane, masă computer (0,80x0,50). Telefon 270845, 0724.524.627. (16384)

Vând unit dentar cu fotoliu pacient, turbină 2 micromotoare, electrocauter, compresor 1.600 Euro, negociabil, posibil în rate. Telefon 0723.695.193, 0722.698.812. (16488)

Vând SC cu profil alimentar, dotări standard. Telefon 245073. (16638)

Vând sufragerie Lengyel, stare perfectă, preț negociabil. Telefon 283423, 0721.885.678. (16631)

Vând tocătoare tulei. Telefon 326219. (8359372)

Vând termotecă 24 KW, butelie dublă rusească, sobă motorină, tablă aluminiu. Telefon 272019, seara. (16641)

Vând electromotor Dacia 1300, mașină spălat Alba Lux, butelie aragaz, Dacia 1300. Telefon 233463. (16678)

Vând tocătoare tulei. Telefon 326219. (16654)

Vând țiglă solzi - 1.000 lei bucata - 2.000 bucăți. Telefon 256361. (16667)

Vând parchet cireș natur, 70 mp. Telefon 0745.608.409 sau 276158. (16673)

Vând NISIP și BALAST. Telefon 0745.203.488. (16682)

Vând pătuț nou, ieftin, str. Grigore Alexandrescu nr. 44, ap. 2. (16716)

Vând chiuvetă bucătărie, fontă, nouă, completă, căruță țărănească. Telefon 0723.165.374; 256396. (16698)

Vând grup colț sufragerie, vitrină Lengyel, mobilă bucătărie lemn vopsit, roabă, cuier antreu, mobilă combinată (dulap, recameu). Telefon 218350. (16710)

Vând 2 tăurași 180-230 kg. Telefon 0740.192.546. (8154905)

Vând cazane țuică, impecabile, 150 l și 380 l, sat Arăneag 85, familia Mișca. Telefon 260088. (16694)

Vând vană din fontă 1,80 m complet nouă. Telefon 240582. (16768)

Vând 60 oi stogoș și țigăi cu lapte. Telefon 0721.451.802. (3913327, Ag. Nădlac)

CUMPĂRĂRI TERENURI, IMOBILIARE

Cumpăr apartament 2 camere, etaj intermediar. Ofer 10.000 Euro. Telefon 348193. (16545)

Cumpăr apartament 2 camere, zona Gării Aradul Nou. Telefon 278396, 0744.834.010. (16327)

Cumpăr terenuri extravilane, fără intermediari, în Arad și în țară. Telefon 0723.252.374; 0257 - 230869. (10279)

Cumpăr garsonieră parter, preferabil zona Micălaca. Telefon 0257 -279110. (16766)

CUMPĂRĂRI AUTO

Cumpăr Dacia 1300, CIV, numere noi, ofer 6-8 milioane lei. Telefon 0721.060.093. (16234)

Cumpăr Dacia 1310, cu CIV și numere noi, cu probleme caroserie, motor. Telefon 0723.045.296. (16056)

Cumpăr Dacia 1300, anii 1979-1985, cu CIV și numere noi, ofer între 5-11 milioane. Telefon 0723.955.814. (16056)

CUMPĂRĂRI ELECTRO

Cumpăr frigider, ofer 700.000; congelator, combină, ladă frigorifică, ofer 1.200.000-1.500.000. Telefon 273965; 0721.838.968. (8358312)

CUMPĂRĂRI DIVERSE

Abator PÂNCOTA, cumpărăm PORCI. Telefon 0723.404.010 orele 10-16. (16769)

Cumpăr 15-25 tone grâu, orz sau porumb. Telefon 0745.037.225. (16351)

Cumpăr mașină spălat Alba Lux - 700.000; aragaz 700.000; butelie - 360.000. Telefon 254461. (16055)

Cumpăr aparat de pirogravat, michelină (sârmă). Telefon 0723.170.159; 0257 - 234664, 0744.435.265. (16630)

Cumpăr lexicoane vechi, tablouri maghiare. Telefon 283423, 0721.885.678. (16632)

LOCURI DE MUNCĂ

Angajăm BARMANĂ cu experiență și VÂNZĂTORI LEGUME-FRUCTE. Telefon 272270. (16264)

Firmă caută TINERE peste 18 ani, doamne orice vârstă pentru FILMĂRI EROTICE (XXX) adulți. Rugăm seriozitate. Telefon 0740.508.413 sau 469081. (15829)

Angajăm urgent TIPOGRAF, salar atractiv. Telefon 270621; 0722.344.827. (16436)

SECURITY angajează PERSONAL de PAZĂ - INTERVENȚIE, băieți - fete. Telefon 228786. (16068)

SOCIETATE COMERCIALĂ angajează TÂMPLARI în PAL; manipulanți materiale. Telefon 276808; 211812; 276975, orele 10-14. (16514)

Angajăm VÂNZĂTOARE și BUCĂTĂRESE „FAST-FOODS” Telefon 0724.818.446; 348232, după ora 17. (16526)

„NEDRA” angajează AGENȚI COMERCIALI. Telefon 251646; 270660. (16534)

MAGAZIN ALIMENTAR angajează VÂNZĂTOARE cu experiență. Telefon 246953. (16568)

Firmă angajăm SUDORI și MUNCITORI NECALIFICAȚI. Telefon 0722.417.438; 271871, seara. (16585)

Firmă, angajez FEMEIE DE SERVICIU. Telefon 231563; 0723.367.603. (16584)

BIROU de PROIECTARE angajează INGINER CONSTRUCTOR promoția 2003. Telefon 0722.565.019. (16344)

Angajez VÂNZĂTOARE gheretă, salarizare 3.000.000 - 5.000.000 lei. Telefon 0744.926.601. (16322)

SC „ARCOOM” SCCA, Arad, str. Clopșca nr. 8, telefon 255889, angajează CONFECȚIONERE la mașini de cusut industriale. (15278)

CAFE BEISL AUSTRIA angajează CHELNERIȚĂ. CERINȚE: germană, maxim 30 ani, fără obligații. OFERIM: 400 Euro, contract, transport, cazare. Telefon 0257/218146. (16402)

FIRMĂ DE TRANSPORT PERSOANE angajează COORDONATOR TRANSPORT și JURIST. Vă rugăm transmiteți CV + poză la OP 3, CP 137 Arad. (16515)

SC NOBILIS SRL angajează VÂNZĂTOARE cu experiență pentru magazin de cadouri, str. M Eminescu, nr. 26. Telefon 214605. (16382)

SC angajează BARMANĂ. Telefon 272818. (8359362)

S.C. „MOBEL-RESCO” angajează TÂMPLARI CALIFICAȚI în mobilier PAL melaminat. Informații str. Vasile Goldiș 4. Telefon 280379. (16627)

Angajăm FEMEIE DE SERVICIU pentru bucătărie - restaurant. Rugăm seriozitate. Informații telefon 280894. (16688)

SALON ÎNFRUMUSEȚARE caut COAFEZĂ-FRIZERIȚĂ, MANICHIURISTĂ-PEDICHIURISTĂ pentru colaborare (autorizație). Telefon 0745.787.388. (16685)

Firma AMIDOCO angajează ZUGRAVI, ZIDARI, FAIANȚORI. Telefon 0722.636.467. (16675)

Angajăm BUCĂTAR cu experiență. Telefon 0745.595.903. (16669)

Angajăm MUNCITORI pentru PRODUCȚIE BETOANE și CONSTRUCȚII METALICE. Telefon 0722.891.231. (16657, 703)

Angajez MUNCITORI în domeniul CONSTRUCȚIILOR. Telefon 0745.569.334. (16702)

Angajez BARMAN, VÂNZĂTOARE patiserie, aspect fizic plăcut. Telefon 0745.282.058. (16701)

Angajez BRUTAR COCĂTOR, FRĂMÂNTĂTOR, pe vatră. Telefon 279006. (16700)

Selecționăm FETE (20-25 ani) pentru promoția Marlboro. Telefon 254862, 0722.828.109. (16743)

CABINET MEDICAL angajează ASISTENTĂ MEDICALĂ acreditată. Cererile și CV-urile se depun la sediul din str. Bolintineanu 18, până în 22.08.2003. Informații suplimentare telefon 338227. (16691)

FIRMĂ DISTRIBUITOARE PRODUSE COSMETICE angajează AGENT COMERCIAL și VÂNZĂTOR-GESTIONAR. Condiții avantajoase. Cei interesați pot trimite CV la telefon/fax 255745. (16727)

SC TRANSCONDOR SA angajează ȘOFERI LKW. CV și copiile după BI, pașaport și permis de conducere se vor depune la sediul firmei, Calea Aurel Vlaicu, bloc N1-3, ap. 1. Telefon 229959. (16729)

Bar de zi angajează urgent BARMANE cu experiență, seriozitate, salarizare foarte bună; FEMEIE DE SERVICIU - 2 ore zilnic, zona Micălaca. Telefon 256468, 0740.329.688. (16767)

Angajez VÂNZĂTOARE experiență vânzări en-gros; CONTABILĂ PRIMARĂ experiență domeniu. Telefon 0722.382.246. (16751)

Angajez urgent VÂNZĂTOARE și AJUTOR PATISER. Telefon 0745.574.532. (16766)

Angajăm TÂMPLARI pentru mobilă PAL. Telefon 275392, 0723.192.157. (8359375)

PRESTĂRI SERVICII

„ANA-FRIG” repară: FRIGIDERE, CONGELATOARE, la domiciliu. Garanție 1 an. Telefon 210420; 0745.967.198. (16672)

SILDOR PROD. Reparații montaj, FRIGORIFICE și AER CONDIȚIONAT. Vânzări VITRINE, RAFTURI și CAMERE FRIGORIFICE, NOI. Telefon 0257-349121, 0257-270622. (c. 32)

Repar FRIGIDERE, CONGELATOARE, domiciliul clientului, garanție 1 an. Telefon 243765; 0744.867.352; 0723.030.262. (16772)

Oferim: CONSTITUIRI, MODIFICĂRI societăți comerciale, asociații, fundații, COD UNIC, AUTORIZAȚII, AVIZE, str. Horia, nr. 2. Telefon 254740. (16352)

Reparații FRIGIDERE, CONGELATOARE, domiciliu, garanție 12 luni. Telefon 254073; 0740.081.123. (16719)

IZOSTRUCT execută HIDROIZOLAȚII, garanție 10 ani. Telefon 0722.262.147, 258376. (15270)

Execut: STRĂPUNGERI BETON - hote, bolți, uși, ZUGRĂVELI, FAIANȚĂRI. Telefon 0740.212.750. (15480)

Execut: TENCUIELI, PARDOSELI, GLET, ZUGRĂVELI etc. Telefon 246280; 0744.618.098. (16686)

(Continuare în pagina 17)

(Urmare din pagina 16)

Tapițăm, reparăm CANAPELE, COLȚARE, ROLETE, domiciliul clientului. Telefon 219514; 0724.208.683. (16674)

IZOTERA execută IZOLAȚII ACOPERIȘ. Plata și în rate. Telefon 275077. (8359377)

DIVERSE

SOLICITĂM OFERTE pentru REPARAȚII instalații canalizare, subsol bloc, Chișineu Criș. Telefon 522031, 523052, după ora 17. (8154904)

PREZICĂTOARE

Sunt Eugenia din Reșița. Îi mulțumesc doamnei AURELIA ARDELEANCA din ARAD, făcătoare de minuni, pentru că mi-a dezlegat cununiile și m-a împreunat cu bărbatul iubit. Telefon 263951; 0723.224.535. (16732)

Cea mai puternică TĂMĂDUITOARE ELENA, desface impotența, alcoolismul, epilepsia, boli de piele, argintul viu, leagă și dezleagă cununii, aduce persoana iubită, împacă soț și soție, dezleagă farmece, blesteme. Telefon 0740.873.314; 267519. (16401)

TĂMĂDUITOAREA VALENTINA lucrează cu magia albă, dezleagă farmece, blesteme, scoate argintul viu, vindecă epilepsia, impotența, alcoolismul. Temișan - Reșița. Mulțumesc din suflet doamnei VALENTINA, mi-a dezlegat cununia ce o aveam legată. Rezultate garantate! Telefon 0742.670.581; 0721.564.457; 0257/231258. (16576)

Celebra tămăduitoare SUNITA se află în Arad pentru a ajuta oamenii necăjiți, împacă soț cu soție, vindecă de epilepsie, lecuiește beția, impotența. Telefon 0257 - 277474. (16750)

Celebra TĂMĂDUITOARE TAMARA, vizionează trecutul, prezentul, viitorul. Are puteri supranaturale, a fost testată de parapsihologul Ion Țugui, a fost declarată în presă la Tucă. Are puteri de a dezlega răul, dezleagă farmece, blesteme, face de spor, liniște, lecuiește impotența, gelozia, beția. Pentru relații și programări 0257/368624; 0723.421.156. (16475)

Adi din Lugoj, pe această cale îi aduc mulțumiri VALERIEI ZENA, mi-a dezlegat cununiile. Telefon 0257 - 262935, 0744.288.220. (16415)

TURISM

OFERTE TURISTICE de EXCEPȚIE. Telefon 253434, 281336. *www.siriustravel.ro (15290)*

ÎNCHIRIERI

Ofer spre închiriere apartament 3 camere, confort I, mobilat, contorizat. Telefon 0722.594.384.

Închiriez SPAȚII COMERCIALE, ultracentrale, mici și mari, str. Eminescu. Telefon 0722.344.705. (15786)

Închiriez (ofer) SPAȚIU AMENAJAT. Telefon 232696, orele 10-18; 0722.810.067. (16225)

Ofer spre închiriere, pe termen lung, mansardă ideală pentru birou, Vlaicu. Telefon 229939. (15723)

Închiriez SPAȚIU 320 mp, zona UTA, preț negociabil. Telefon 272676; 0722.344.626. (16485)

Închiriez (ofer) SPAȚII COMERCIALE, 25 - 50 mp, str. Andrei Șaguna nr. 35 (lângă BAT). Telefon 368685, 210422, 0744.280.270. (14701)

Închiriez pe termen lung, casă nouă, tip vilă, pentru locuit sau sediu firmă, în centru. Telefon 270176; 0745.529.407. (16398)

Închiriez pe termen lung, pentru firme, apartament, B-dul Revoluției, 145 mp. Telefon 270176; 0745.529.407. (16398)

Închiriez SPAȚIU COMERCIAL utilat, strada Barabas Bela. Telefon 250308. (15719)

Închiriez apartament 4 camere Vlaicu, contorizat, preț 100 EU lunar + 100 EU garanție. Telefon 0257 - 229146, 0745.670.111. (16466)

Închiriez (ofer) apartament două camere, pe termen lung, Vlaicu, bloc X24/1, scara A, ap. 19, mobilat, contorizat apă, parchet, gaz, 80 Euro. Avans 3 luni. Telefon servici 280944, luni-vineri, orele 9-15, IULIANA.

Ofer închiriere apartament patru camere, mobilat, utilități, garaj. Telefon 0723.640.614. (15960)

Oferim spre închiriere SPAȚII COMERCIALE pentru: MAGAZINE, DEPOZITE, PRODUCȚIE. Telefon 281036. (c. 48)

Ofer închiriere apartament confort sporit, dotat în stil occidental. Telefon 0745.353.965; 0745.528.292. (16389)

Dau în chirie apartament 2 camere, ultracentral, mobilat și utilat complet, standard occidental, preț 200 Euro/lună. Telefon 273948, 227014. (8358350)

Închiriez (ofer) HALĂ și BIROURI, 600 mp, toate utilitățile, central. Telefon 0740.212.750. (15481)

Închiriez (ofer) apartament 1 cameră, mobilat, în Vlaicu. Telefon 0744.866.491. (16434)

Ofer spre închiriere apartament 3 camere, confort I, zona Vlaicu, la stația Fortuna-tramvai, până în 5 ani, nemobilat, Y9. Telefon 0724.731.471, seara. (16440)

Închiriez garsonieră în Tmișoara unor studenți arădeni. Telefon 276220. (16408)

Ofer pentru chirie garsonieră, Vlaicu, aranjată, 60 Euro, cheltuieli + garanție. Telefon 272019, seara. (16641)

Închiriez (ofer) vilă mobilată occidental, toate utilitățile, zona Podgoria. Telefon 255180. (16658)

Închiriez apartament 1 cameră, complet mobilat, dotat, contorizat, ultracentral, B-dul Milea, vis-a-vis de parc, începând cu 1 septembrie, 100 Euro/lună. Telefon 284004; 0744.478.927. (16668)

Ofer pe termen lung garsonieră, confort I, Micalaca, mobilat sau nemobilat. Telefon 278038. (16671)

Închiriez apartament două camere, central, încălzire proprie gaz. Telefon 288346. (16707)

Închiriez apartament 2 camere, lângă Facultatea Aurel Vlaicu, zona 300. Telefon 263919. (16718)

Închiriez garsonieră Micălaca, bloc 362, nemobilată. Telefon 272252. (8359378)

✝ DECESE ✝

Ne-ai părăsit și tu iubitul nostru tată, socru, bunic, frate, cumnat,

HORGA IONEL-IACOB,

la numai 48 ani. Durere veșnică și lacrimi fără mângâiere. Înmormântarea va avea loc astăzi, 15 august 2003, ora 14, la Cimitirul din Micălaca. Dumnezeu să-ți odihnească sufletul bun! Familia îndoliată.

S-a stins fulgerător, la doar 50 de ani, cel care a fost

TÂRȚIU NICOLAE,

soț, tată și bunic. Înmormântarea va avea loc astăzi, 15 august 2003, ora 14, la BODEȘTI. Soția DORICA, fiicele FELICIA și CRISTINA, ginerii CĂLIN și LUCI, nepotul ROBERT.

Copleșiți de durere anunțăm încetarea din viață la numai 57 ani a celui care a fost soț, tată și socru

MOCUȚA GHEORGHE.

Înmormântarea va avea loc sâmbătă, 16 august 2003, ora 13,00, de la Capela Cimitirului Eternitatea. Familia îndoliată.

Cu nemărginită durere în suflet anunț încetarea din viață a mult iubitei mele soții

PECICAN GIZELA, născută NAGY,

la vârsta de 81 ani de viață și 53 de ani de căsătorie. Înmormântarea va avea loc sâmbătă, 16 august 2003, ora 15, de la Capela Cimitirului Eternitatea (UTA). Vei fi de neuitat. Soțul IOSIF.

✝ CONDOLEANȚE ✝

Suntem alături de CLAUDIU și ADELA CRISTEA în marea durere pricinuită de decesul celui care a fost un om deosebit

arhitect MILOȘ CRISTEA.

Sincere condoleanțe familiei îndurerate. HOREA, LUCI și MĂRIOARA OPREAN.

Mulțumim tuturor celor care au fost alături de noi și l-au condus pe ultimul drum pe cel care a fost

NICU LUNGU,

un iubitor soț, tată, bunic, fiu și frate. Familia, în veci îndurerată.

Împărtășim întreaga durere a familiei, prin dispariția celui care a fost

NICU TÂRȚIU.

Cuscrii, familia LUPU DOREL și bunica. (16712)

Personalul militar și civil din Garnizoana Arad este alături de familia general SEPTIMIUS CACEU la decesul tatălui. Dumnezeu să-l odihnească! Sincere condoleanțe familiei. (16709)

Mulțumesc prietenilor, colegilor, angajaților din cadrul Direcției Silvice Arad, precum și de la Ocoalele Silvice, care l-au sprijinit financiar pe

TRAIAN DETEȘAN,

în speranța lor și a lui de a mai fi printre noi și azi și mâine și în viitor. Viitor care pentru el nu mai există, iar al meu este cernit. Soția DORINA. (7793378)

Sincere condoleanțe familiei general SEPTIMIUS CACEU, la decesul tatălui. Dumnezeu să-l odihnească! Familia col. AVRAM CĂTĂNICI.

Suntem alături de colegul nostru PÎNCOTAN DANIEL la trecerea în neființă a tatălui și transmitem sincere condoleanțe. SC SERVIVET SRL din CURTICI. (16662)

Suntem alături de domnul PECICAN IOSIF în aceste momente grele pricinuite de pierderea soției

PECICAN GIZELA.

Sincere condoleanțe din partea familiei CRIȘAN SABIN, ANA și copiii. (16731)

SC COMPANIA DE TRANSPORT PUBLIC SA ARAD, aduce un ultim omagiu celui care a fost

HORGA IONEL,

la trecerea sa în eternitate. Sincere condoleanțe familiei îndoliate. (f. 3534841)

Suntem alături de familia celui care a fost un bun coleg

HORGA IONEL

și transmitem întreaga noastră compasiune. Secția circulație autobuze din cadrul S.C. C.T.P. S.A. ARAD. (f. 3534841)

Suntem alături de colega noastră DANIELA HORGA în marea durere pricinuită de dispariția prematură a tatălui. Fie-i țărâna ușoară! Sincere condoleanțe! Colectivul Bibliotecii Județene „A.D. XENOPOL".

✝ COMEMORĂRI ✝

Cu adâncă durere anunțăm că s-a scurs un an de la despărțirea și de la trecerea în neființă a iubitei noastre surori, cumnate și mătuși

KISS ILEANA (născută FLOREA).

Parastasul și sfințirea crucii vor avea loc duminică, 17 august 2003, ora 13, la Cimitirul din Aradul Nou. Dumnezeu să te odihnească în pace! Familia MARTA.

Se împlinesc 6 săptămâni de la trista și dureroasa despărțire de iubitul nostru soț, tată, socru și bunic

VOLINTER IOAN.

Primește-l Doamne în Împărăția Ta și odihnește-l în pace! Parastasul va avea loc duminică, 17 august 2003, ora 11, la Biserica din strada Mihai Eminescu. Nu te vom uita niciodată. Soția FLOARE, fiul MIRCEA-CORNEL, nora AURELIA și nepotul CRISTIAN-MIRCEA. (15940)

Se împlinesc 15 ani de când

colonel VEREȘ ALEXA EUGEN

a plecat pe drumul fără întoarcere, lăsând un gol imens în inima mea. Dumnezeu să-l odihnească! Soția CONSTANTINA VEREȘ. (16503)

La trecerea a 15 ani de la moartea tatălui meu

colonel VEREȘ ALEXA EUGEN,

luat prematur de lângă noi, o lacrimă și o floare pe tristul mormânt. Fiica DUGULESCU LILIANA și ginerele VIOREL. (16503)

Durere și lacrimi la 15 ani de când tatăl și bunicul

colonel VEREȘ ALEXA EUGEN,

nu mai este printre noi. Nu te vom uita niciodată! Comisar de poliție, VEREȘ Eugen IULIAN și fiul ALEXANDRU, veșnic îndurerați. (16503)

Cu aceeași durere anunț scurgerea a 4 ani de la despărțirea de mama

SUBOTA CAMELIA

și a 10 ani de la trecerea în neființă a tatălui

Dr. SUBOTA IOAN.

Parastasul de pomenire - sâmbătă, 16 august 2003, ora 11, Catedrala Ortodoxă Nouă. ILEANA și ANA-MARIA. (16495)

(Continuare în pagina 18)

(Urmare din pagina 17)

Se împlinesc 6 săptămâni de la decesul celei ce a fost

UNC MARIA

din SOCODOR. Parastasul de pomenire va avea loc duminică, 17 august, la Biserica Ortodoxă din Socodor. Familia. (16439)

Pios omagiu în această zi de sărbătoare pentru cea care a fost mamă, soacră și bunică

MARIA VEREȘ.

Odihnească-se în pace! Familiile VEREȘ și DUGULESCU. (16503)

La 1 an de la moartea celui care a fost un bun prieten

EMERIC (IMI) ORBAN

regrete, flori și condoleanțe familiei. Comisar de poliție VEREȘ Eugen IULIAN. (16503)

✝ Un gând, o lacrimă, o floare aducem azi, la împlinirea unui an de când nu se mai află printre noi, cea mai iubită soție, mamă și bunică

CONSTANȚA ARDELEAN (mama TANȚIE)

din SOCODOR. Vei rămâne veșnic în inimile noastre! Familia îndurerată. (15951)

Cu lacrimi, tristețe și durere în suflet, amintim rudelor și cunoștințelor, că s-a scurs 1 an de la decesul celui mai scump și drag fiu al nostru, soț și tată

CLEUȚA MIRCEA;

și s-au mai scurs 32 de ani de dor, lacrimi și durere de la decesul celui mai scump fiu iubit și drag al meu

CLEUȚA GHEORGHE;

și au mai trecut 5 ani de lacrimi și dor de la plecarea celui mai bun și drag soț, tată și bunic

CLEUȚA GHEORGHE.

Nu vă vom uita niciodată, scumpii noștri dragi, căci plecarea voastră este durere pe veci. Parastasul va avea loc duminică, 17 august 2003, la Biserica Ortodoxă CUVIN. Dumnezeu să-i ierte și să-i odihnească în pace! Familia îndoliată. (16428)

Cuvintele nu pot exprima, iar timpul nu poate șterge niciodată durerea ce s-a așternut în sufletele noastre în urmă cu un an, când nemilosul destin ne-a despărțit de iubita noastră fiică

IASMINA FICA.

Ai venit pe lume să dai lumină vieții noastre, ne-ai adus bucurie, fericire, ne-ai dat sens vieții și ai plecat luând cu tine soarele și bucuria de a trăi. Totul este trist fără tine, nimic nu mai este la fel fără chipul și zâmbetul tău cald, totul este în zadar. „Făclie de veghe pe umezi morminte/Un sunet de clopot în orele sfinte/Un vis ce își moaie aripa-n amar/Astfel ai trecut de al lumii hotar". Dumnezeu să-ți vegheze sufletul bun în Împărăția Sa, dându-ți veșnică odihnă. Pios omagiu, lacrimi de dor, buchete de flori vom aduce la mormântul tău. Parastasul și slujba de pomenire vor avea loc duminică, 17 august 2003, ora 12, la Biserica Ortodoxă din GAI. Veșnic îndureraţi, părinții OTILIA și DĂNUȚ FICA. (16765)

S-au scurs 4 ani de la trecerea în veșnicie a dragului nostru soț, tată și bunic de neînlocuit,

BIRIȘ GHEORGHE.

Odihnească-se în pace! Soția VIORICA, fiul VIOREL și nepoata CARMINA. (16315)

Timpul s-a scurs și rănile s-au adâncit. Au trecut 10 ani de când moartea l-a răpit dintre noi pe cel care a fost

FLORIN ROATIȘ.

Mulțumim celor ce l-au cunoscut și-i vor păstra un moment de aducere aminte. Nu te vom uita niciodată! Tata, mama, sora și bunicii. Dumnezeu să-l odihnească în pace! (16410)

Se împlinesc 6 luni de când ne-a părăsit cel ce a fost soț, tată, socru și bunic de excepție

UNCU TIBERIU.

Parastasul va avea loc duminică, 17 august 2003, ora 12, la Biserica Ortodoxă Micălaca Nouă. Familia. (16433)

Cu adâncă durere în suflet, anunțăm că se împlinesc 6 luni de la moartea dragei noastre mamă, bunică și soacră

DĂRĂU PARASCHIVA.

Parastasul va avea loc sâmbătă, 16 august 2003, ora 13, la mormântul din Cimitirul Pomenirea. Dumnezeu s-o odihnească în pace! Fiica OLGA cu familia. (16435)

Triști și nemângâiați, pustiiți de durere, lacrimi și de golul care a rămas în urma ta, readucem în memoria celor ce l-au cunoscut și iubit pe dragul nostru soț, tată, fiu și ginere

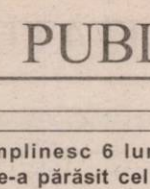

ILIE IOAN TAMAȘ,

că azi, 15 august, s-a scurs 1 an de la plecarea pe drumul fără întoarcere, la cea mai frumoasă vârstă de 43 ani. Îți păstrăm o vie amintire în inimile noastre și rugăm pe bunul Dumnezeu să aibă grijă de sufletul tău bun și blând și să-ți dăruiască pacea și liniștea eternă. Te vom plânge mereu: soția VOICHIȚA, fiul ALIN, tata ILIE și socrii GHEORGHE și FLORICA. (16500)

GALEA MARIA

decedată în octombrie 2002, născută în comuna PILU. Timpul nu a putut șterge amintirea ta și nici alina durerea plecării tale dintre noi. Azi, de Sfânta Maria, în loc să te felicităm și să-ți dăruim un mic cadou ca de fiecare dată, îți spunem că bunul Dumnezeu să te odihnească în pace și să-ți așeze sufletul tău în loc curat și luminat. Te plângem cu lacrimi de durere, a ta mamă, frații: FLORIȚA, MIHAI cu familia și tușa SOFIA. (16540)

Au trecut 6 săptămâni de când l-am condus pe soțul meu

CIOCAN ION

pe ultimul lui drum. Și orice zi de mâine la care aș încerca să mă gândesc azi rămâne fără noimă pentru mine. „Moarte, moarte ce rea ești/ Ai venit la mine-n prag/ Și mi-ai luat pe cel drag". Slujba de pomenire se va oficia sâmbătă, 16 august 2003, ora 11, la Biserica din Micălaca Nouă. Soția JENICA. (16610)

Anunțăm că se împlinesc 6 săptămâni de când a trecut la cele veșnice,

MILEA VALENTINA.

Parastasul și slujba de pomenire au loc sâmbătă, 16 august, ora 13, la Catedrala Veche. Dumnezeu să o odihnească în pace! Familiile INCZE ARPAD și MILEA IOAN. (16611)

Se împlinește un an de la trecerea în neființă a celui ce a fost

PĂCURAR ION.

Familia CREȚ. (8359359)

Cu aceeași tristețe anunțăm împlinirea unui an de la trecerea în neființă a celui ce a fost soț și tată

BOTIȘ DUMITRU.

Parastasul și slujba de comemorare vor avea loc duminică, 17 august 2003, ora 12, la Biserica Ortodoxă din Bujac. Ne rugăm bunului Dumnezeu să-l ierte și să-l odihnească în pace! Soția, fiica ADRIANA și ADI. (8359363)

Cu adâncă durere în suflet ne amintim de cel care a fost

FAKELMAN KAROLY,

soț, tată, socru. Se împlinește 1 an de la trecerea în neființă. Dumnezeu să-l odihnească în pace! Parastasul va avea loc sâmbătă, 16 august, ora 8, la Biserica Catolică Șega. (8359370)

Se împlinesc 40 de zile de când ne-a părăsit fulgerător și nedrept, demn așa cum a fost toată viața,

DETEȘAN TRAIAN.

Slujba de pomenire va avea loc duminică, 17 august 2003, ora 12, la Biserica Ortodoxă Lipova. Soția și fiicele RAMONA și CASSANDRA. (7793377)

SURDA SORIN

Lacrimi, tristețe și durere ai lăsat în urma ta SORINE dragă, stâlpul vieții noastre s-a prăbușit odată cu plecarea ta în mare grabă pe un drum lung, fără întoarcere, la numai 19 ani. Dumnezeu să te odihnească în pace alături de străbunicii tăi

VASILE și ANA.

Parastasul de 2 ani va avea loc duminică, 17 august 2003, la Biserica din GURAHONȚ. Te vom plânge cât vom trăi: mama, tata și bunicii. (16681)

Un moment de aducere aminte la un an de la dispariția celui care a fost

PANAIT MOȘI NELU,

din ALDEȘTI. Primește-l Doamne în Împărăția Ta și odihnește-l în pace. Amintirea lui va rămâne veșnic în sufletele noastre. Nu te vom uita niciodată. Sora GETA, cumnatul IOAN, nepotul IONUȚ cu familia. (16656)

Au trecut 6 luni de la moartea fulgerătoare a scumpului nostru soț, tată, socru, bunic

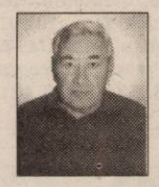

HOTĂRAN GHEORGHE,

din CURTICI. „De ce ai fost așa grăbit/ La un sfârșit atât de trist/ Ne-ai lăsat îndureraţi/ Pe veci nemângâiați." Soția și copiii. (16661)

Azi, 15 august, se împlinește un an de lacrimi și durere de la trecerea în neființă a iubitului nostru fiu, tată, frate, soț

ORBAN EMERIC (IMI).

Familia îndoliată ORBAN. (16664)

Se împlinesc 6 săptămâni de la decesul iubitului nostru soț, tată și bunic

ȘERAN PETRU.

Parastasul va avea loc duminică, 17 august 2003, ora 11, la Biserica din Cimitirul Pomenirea. Familiile ȘERAN și FÎNĂU. (16725)

Se împlinesc 6 săptămâni de când tatăl nostru

ȘERBAN MIHAI

din PILU ne-a părăsit definitiv. Parastasul va avea loc la Cimitirul Gai, sâmbătă 16 august 2003, ora 17. Dumnezeu să-l odihnească în pace! Familia în veci nemângâiată, ȘERBAN. (16746)

Azi se împlinesc 10 ani de când ne-a părăsit scumpul nostru tată și bunic

TOMESCU DUMITRU.

Nu te vom uita niciodată! Fiica MARIANA cu familia din Târgu-Jiu. (16770)

Cu nemărginită durere în suflet, reamintim tuturor celor care l-au cunoscut, că se împlinesc 6 luni de la decesul celui care a fost un om cu totul deosebit

NICU BÂRA.

Nu te vom uita niciodată! RĂZVAN, BOGDAN, MIHAI și EVA. Slujba de pomenire va avea loc sâmbătă, 16 august 2003, ora 12, la Catedrala Ortodoxă din Piața Catedralei. (16749)

În urmă cu un an, sufletul mamei mele

CORNELIA ARCEREANU

a trecut într-o altă dimensiune. Slujba de pomenire are loc sâmbătă, ora 18, la Biserica Spitalului Județean. SORIN. (16767)

✝ SERVICII FUNERARE ✝

RO STYL COMPANY
SERVICII FUNERARE COMPLETE
PRODUCĂTOR SICRIE
ARAD, STR. M. EMINESCU 22, TELEFON 214.422
Magazin deschis și noaptea
OFERIM
● SICRIE 10 MODELE DE LA 500.000 LA 3.600.000
● SICRIE LUX 4 MODELE DE LA 4.500.000 LA 20.000.000
● LENJERIE DECES 6 MODELE DE LA 300.000 la 2.000.000
● CRUCE, LUMÂNĂRI, PROSOAPE, BATISTE, MÂNERE și ȘURUBURI SICRIU
OFERTĂ SICRIU FAG CRUCE RESPETE 1.500.000
APELÂND LA SERVICII:
ÎMBRĂCAT, FORMOLIZAT ȘI TRANSPORT BENEFICIAȚI DE 15% REDUCERE LA SICRIU
TRANSPORT INTERN ȘI INTERNAȚIONAL
▼PLATA ȘI DUPĂ ÎNCASAREA AJUTORULUI DE ÎNMORMÂNTARE.
PĂREREA DVS. CONTEAZĂ!
TELEFON 0744.690.121

IN MEMORIAM "KUKI"
Servicii Funerare Complete
Str. M Eminescu Nr.4
ÎN CURTE
Tel:211.929 - 0723.343.964
Magazin deschis la orice oră
OFERĂ:
SICRIE 10 modele de la 600.000 - 2.800.000
SICRIE LUX 6 modele de la 3.600.000- 10.500.000
SICRIE import 70.000.000 lei
Mânere. șuruburi accesorii
LENJERIE 7 modele de la 350.000 - 1.400.000
GRATUIT ! ! ! !
Transportul sicriului la domiciliu
ÎNBĂLSĂMATUL
Plata în Rate ! ! !
Transport Intern și Internațional

sto MATERIALE FINISAJ IMPORT GERMANIA >BENICOM sto

Arad, str. Petru Rareș nr. 82 (Grădiște); Tel/Fax: 0257-218.868

Vă oferă

cele mai bune produse

de fabricatie si import Germania, Italia, Spania

la cele mai avantajoase preturi

* Produse finisaj interior, exterior
- grunduri, gleturi
- vopsele lavabile 1200 de nuante pentru interior si fatade
- materiale decorative structurate interior si fatade
- sistem de termoizolatie
- pardoseli industriale

* Podele laminate trafic intens KL32 cu rezistentă termică

* Gresie, faiantă

(2839093)

sto construieste constient

Calitatea conteazã!

Concurs

COUNTER-STRIKE

Netcafe Jelen organizează concurs de COUNTER-STRIKE în data de **16 august 2003.**

Înscrierile se fac la Netcafe Jelen, până în data de **14 august 2003** ora 20.

Echipele combatante vor fi de **4 jucători!**

Premii:

bani şi abonamente!

NET cafe

Informații suplimentare la Netcafe Jelen, str. M. Eminescu nr. 55-57, telefon 280-751 int. 140

(c.305/2003)

PIASTRELLE LUGOJ SRL

Importator direct Italia - Spania vinde en-gros şi en-detail:

GRESIE pentru interior de la 155.000 LEI/mp.
GRESIE pentru exterior de la 225.000 LEI/mp.
FAIANTĂ de la 150.000 LEI/mp.
PARCHET MELAMINAT 8 mm trafic intens.
Tapet, tavane false, robinetărie şi accesorii.
TVA inclus.

ARAD, Cl. Timişorii 50 Tel.: 287 630
Cl.Radnei 198 - 200 Tel.: 0257/ 369 133

IMAGINEA CASEI TALE!

(C.A./2003)

TERMO PLAST

FERESTRE UŞI PVC

Viitorul obligă ...

Tâmplărie PVC cu profile ALUPLAST Germania, feronerie Germania, geam termopan

NOU !!! Vânzări în rate

aluplast

Rulouri ,jaluzele si plase de tantari.

Sisteme de garduri, porti si balustrade din aluminiu.

TEL 0257 273.550 sau 0723 249.716 ; 0722 995.957

(C.521/2003)

Vreți să cumpărați?

Nu aveți bani?

EURO-CASSA S.R.L.

2.000 → 25.000 EURO

Apartament casă, teren, pământ etc.

6 % comision/an 100 luni durată de rambursare

EURO-CASSA

Telefon: 284.390

ORAR 8⁰⁰-17⁰⁰ B-dul Decebal nr. 2-4, cam. 211.

(S.C. PROIECT)

(2639216)

Banca Comercială Română

Sucursala Județeană Arad

ORGANIZEAZĂ

în data de **04 septembrie 2003, ora 10,00,** la sediul său din Arad, str. Peneș Curcanul nr. 14-16, licitație deschisă cu strigare și adjudecare la cel mai mare preț, cu plata integrală, a activului compus din imobil S+P+E în suprafață construită desfășurată de 1.783 m.p. și teren aferent de 975 m.p., situat în municipiul Arad, str. Lucian Blaga nr. 11. Preț de pornire 531.450 eur+tva. Documentația de licitație se poate ridica de la sediul BCR Sucursala Județeană Arad, începând cu data de 18.08.2003, contra sumei de 500.000 lei. Garanția de participare este de 10% din prețul de pornire și se poate depune până la data de **01.09.2003.** Taxa de participare la licitație este de 200.000 lei. Informații privind licitația la telefon 0257-255040, interior 55 sau 56.

(3534843)

Regăseşte PASIUNEA

www.regaseste-pasiunea.ro

Prof. dr. IOIART IOAN *urologie* - **Cabinet privat Urologie** *Consultații:* **zilnic** 14.00-18.00 Str. Traian Moșoiu nr. 11, Arad **Programări: ☎ 255 255**	***Șef lucr. dr. OLARIU CODIN*** *cardiologie* - **Cabinet privat** *Consultații:* **Mi•Joi•Vi** 15.00-18.00 Bd. Revoluției nr. 23, apart. 16, Arad **Programări: ☎ 213 000**
Dr. ȘTIUCĂ FLORIN *urologie* - **Cabinet privat** *Consultații:* **zilnic** 8.00-13.00 Bd. Revoluției nr. 45, Arad **Programări: ☎ 253 767**	***Dr. UDUDEC TITUS*** *medicină de familie* - **Cabinet privat** *Consultații:* **Luni•Mj•Joi•Vi** 8.00-12.00; **Ma** 15.00-18.00 Str. Andrei Mureșan nr. 19, Arad **Programări: ☎ 250 700**
Șef lucr. dr. IOIART RODICA *diabetologie* - **Cabinet privat** *Consultații:* **Luni•Mi•Vi** 14.00-18.00 Str. Traian Moșoiu nr. 11, Arad **Programări: ☎ 255 255**	***Dr. FILIMON MARIA*** *medicină de familie* - **Cabinet privat** *Consultații:* **Luni•Vi** 12.30-17.00; **Ma•Mi•Joi** 8.30-13.00 Str. Nicolae Grigorescu nr. 4-6, Arad **Programări: ☎ 255 803**

Asociația Română a Disfuncției Erectile

Diagnostic și tratament pentru problemele de erecție

(3401652)

Școala Postliceală Sanitară

„Christiana" Arad

face înscrieri pentru Admiterea 2003

la următoarele specializări

Asistent medical generalist (3 ani) - 75 locuri

Cursuri după amiaza

Informații suplimentare la tel: 0257/281497 sau sediul școlii din Calea Victoriei nr. 1-3 Arad

(3534577)

S.C. SATLINE S.R.L. TELEFON 251.461, 0744/507.211 SHOW ROOM ARAD, Piata Mihai Viteazul - BL. M7 - PARTER
TÂMPLĂRIE DIN ALUMINIU ŞI P.V.C.
CU GEAM TERMOPAN; PROFILE PVC TROCAL Germania; PROFILE ALUMINIU Grecia
NOU! RATE / 5 ani AVANS 0 (c.40)

CORAURA Telefon : 270525
CORAURA Telefon : 270525
Rate fixe

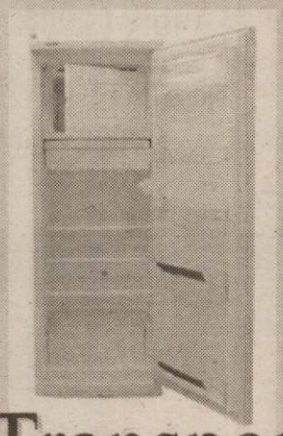

avantaje
·perioada maximă 3 ani
·fără girant
·avans 0%
·rate mici dobândă mică

instalare gratuită
Transport GRATUIT în tot județul (c.15/2003)

S.C. BLACK SEA SUPPLIERS SRL
Str. Ursului 21, tel. 271.052, 275.600
Importator direct
vinde din stoc
■ Centrale termice IMMERGAS
Numărul 1 în Italia, acum și în România!
tiraj forțat EOLO STAR 19.400.000 LEI
EOLO MINI 21.000.000 LEI
■ Centrale termice BIASI
tiraj forțat 20.500.000 lei
tiraj natural 18.300.000 lei
■ Aer condiționat AUCMA
9000 BTU 11.000.000 lei
12.000 BTU 12.000.000 lei
cu montaj inclus, în limita traseului de 3 m
■ Cazan combustibil solid VIADRUS
20 KW 20.600.000 lei
25 KW 22.750.000 lei
30 KW 24.900.000 lei
35 KW 27.000.000 lei
40 KW 29.100.000 lei
45 KW 31.300.000 lei
50 KW 33.400.000 lei
Prețurile sunt promoționale și conțin TVA. (C.A./2003)
ȚEAVĂ și FITINGURI multistrat, fitinguri cupru, aer condiționat, baterii, țevi negre și zincate, profile pătrate și rectangulare, robineți, pompe, hidrofoare.

AMA GRUP INTERNATIONAL
!! CELE MAI MICI PRETURI !!
anvelope radiale GOOD YEAR și SAVA
(TURISME, CAMIONETE, CAMIOANE)
toata gama de anvelope DANUBIANA
6.990.000 lei
ANVELOPA TRACTOR SPATE (14.00 - 38/8PR) (C.A./2003)
telefon: 0257.270.262
Arad, str. Câmpul Liniștii, nr. 1 (fost TOFAN GRUP)

(c.652) MB TÂMPLĂRIE PVC CU GEAM TERMOPAN CALITATE GERMANĂ GEALAN Fenster-Systeme
ARAD, STR. CAIUS IACOB BL.R
FOSTUL Mag. CĂMINUL (lângă BANC POST)
[RATE până la 5 ani avans zero]
Cel mai bun! Cel mai ieftin!
Tel: 0257-213.145, 0788.391.769, 0788.391.770, 0722.528.185

cea mai modernă reprezentanță
DACIA

drive test
service auto în garanție și post garanție
pentru autoturisme nou cumparate de la
orice dealer Dacia din România
montăm și suprastructuri
SC VERBIȚĂ SRL
noi suntem doctorii mașinii dumneavoastră
Calea Aurel Vlaicu nr.282, tel: 22 70 56 (C.A.360/2003)

SUZUKI ÎȚI TRANSFORMĂ visul ÎN REALITATE
10% REDUCERE

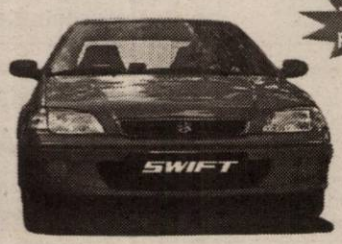

GARANȚIE 3 ani sau 100.000 Km
www.suzukivest.ro
SWIFT cu 5 uși de la 5.727 € (fără TVA)
OFERTĂ EXCEPȚIONALĂ DE FINANȚARE PRIN SARA LEASING
DOTĂRI STANDARD: dublu airbag, închidere centralizată, geamuri față acționate electric faruri și oglinzi reglabile electric
DOTĂRI OPȚIONALE: ABS, aer condiționat, servodirecție
VÂNZĂRI CASH, ÎN LEASING SAU PRIN CREDIT BANCAR
RS SARA MOTORS ARAD Importator SUZUKI în România
Calea Radnei nr. 221, Tel./fax 0257-22.92.72, 25.39.29 (c.a. /2003)

Societate comercială producătoare și distribuitoare de produse alimentare
Angajează
1. AGENT COMERCIAL
Condiții:
● experiență în vânzări, amabilitate, seriozitate
● dinamism și spirit de echipă
● permis de conducere categoria B
● vârsta maximă 30 ani
● disponibilitate la program prelungit
● domiciliul în Arad
2. ȘOFER DISTRIBUITOR
Condiții:
● permis de conducere categoria B, C și E
● vârsta minimă 30 ani
● vechime în conducerea autoutilitarelor de minim 5 ani
● disponibilitate la program prelungit
● domiciliul în Arad
Cei interesați sunt rugați să trimită CV la telefon 0257-275.989.
Relații la tel. 0722.683.024. (2639235)

S.C. B.A.P.D. S.A. Arad
Vinde prin magazinele de specialitate situate în Arad, cât și în județ:
Ineu, Pâncota, Sebiș, Lipova, Sântana, Chișineu-Criș, Șimand
următoarele produse:
▌Cabluri și conductori electrici
▌Aparataj de joasă și medie tensiune
▌Corpuri de iluminat
▌Condensatori și motoare electrice
▌Aparataj electrocasnic
▌Organe de asamblare
▌Cuie
▌Sârmă de bobinaj
▌O gamă largă de scule
▌Cauciucuri, furtune, curele trapezoidale,
▌Vopsele, grunduri
▌Biciclete
▌Contoare pentru branșament și apartament
▌Klingerit
▌Electrozi și sârmă sudură
PREȚURILE SUNT FĂRĂ CONCURENȚĂ
Pentru cantități mari de marfă Acordăm posibilitatea de negociere a prețului precum și transport până la client.
Informații la tel. 0257-281165
Executăm: diverse scule și matrițe de orice complexitate.
Informații la tel. 0257-270360 sau 0257-270367.

S.C. REMAT S.A. Arad (c.432/2003)
Director economic
angajează
Mecanici utilaje
Condiții:
● studii superioare de specialitate
● experiența în domeniu minim 5 ani
● cunoștințe operare PC
Informații la telefon 0744.770.648.
Cererea pentru concurs și C.V.-ul se depun la sediul societății:
S.C. REMAT S.A. Arad
Str. Câmpul Liniștii nr. 1
Tel. 281.760, 246.124

WEST BANK S.A.
ARAD, B-dul Revoluției nr. 88
TELEFON: 284.888; FAX: 285.202
WESTERN UNION TRANSFER DE BANI ®
Cel mai rapid mod de a primi bani din toată lumea

ADEVĂRUL
Cotidian independent Arad

ASTRA VAGOANE CĂLĂTORI
Singurul producător de confort din domeniu
Str. Petru Rareș 1-3
Tel: 233.651 Fax: 258.168
e-mail: astra.calatori@astrac.rdsar.ro

Anul XV, nr. 3988 | 16 pagini | SÂMBĂTĂ 16 AUGUST 2003 | 5.000 lei
adevarul@arad.ro; adv.pub@arad.ro | http://adevarul.arad.ro
Publicație auditată de BRAT | Tiraj mediu zilnic vândut: 30 531

Slăbiciunile giganților

Ștefan Tabuia

Mulțimi ieșite în stradă, oameni panicați, chipuri îngrijorate, teamă generalizată. Faimoasele autostrăzi suspendate, poduri și intersecții - înțesate de o lume înfricoșată. Sute de mii de persoane și tot atâtea autovehicule au fost blocate ore în șir de cumplita învălmășeală. Cea mai orgolioasă metropolă americană cu ai săi celebri „zgârie-nori" a rămas în pană de curent. Sistemul electric unic din câteva state americane și canadiene a căzut în cursul zilei de joi după-amiază, în jurul orelor patru-cinci, la ieșirea salariaților de la serviciu. A fost o cădere generală a sistemului unic de electricitate pe o zonă întinsă, de vreo șase-șapte ori mai mare decât suprafața țării noastre. Milioane de clădiri au rămas fără lifturi, fără ventilatoare electrice și fără aparate de aer condiționat, pe o temperatură caniculară. Zeci, poate sute de mii de pasageri au rămas blocați în tuneluri, fără aerisire dirijată, în întuneric. Aparatele de radio și televizoarele au amuțit brusc, lăsând lumea în mare dilemă. Americanii, trecuți prin tragedia de la 11 septembrie 2001, s-au îngrozit la gândul că paralizarea electrică este un prim pas al vreunui atac terorist. Amenințările din ultima vreme, corelate cu atenționările organelor de securitate națională au facilitat și mai mult înspăimântătoarea idee că ar fi vorba despre un act terorist pus la cale de neînduplecații dușmani ai Americii.

Imaginile postului american de televiziune CNN preluate noaptea trecută de Pro TV au fost stupefiante. Milioane de suflete, dezorientate în blocaje stradale fără sfârșit constituiau o țintă ideală pentru potențialii asasini din umbră. Cu inima strânsă m-am gândit că un singur elicopter camuflat între sutele aflate în zbor deasupra metropolelor afectate ar fi putut împrăștia, fără nici un fel de probleme, substanțe toxice cu efect ucigător. Armele chimice sunt periculoase nu doar prin efectul mortal rapid asupra persoanelor care intră în contact fizic ori inhalează aceste gaze letale, ci și prin ușurința manipulării lor neobservate. Este suficient un singru flacon de substanță otrăvitoare deșertată deasupra mulțimii pentru a face prăpăd ucigaș în mulțime. Am tremurat lângă televizor la gândul că un asemenea scenariu apocaliptic se poate derula în orice moment, dar am răsuflat ușurați când coșmarul a luat sfârșit.

(Continuare în pagina 4)

Sute de disponibilizări la unitățile CFR Arad

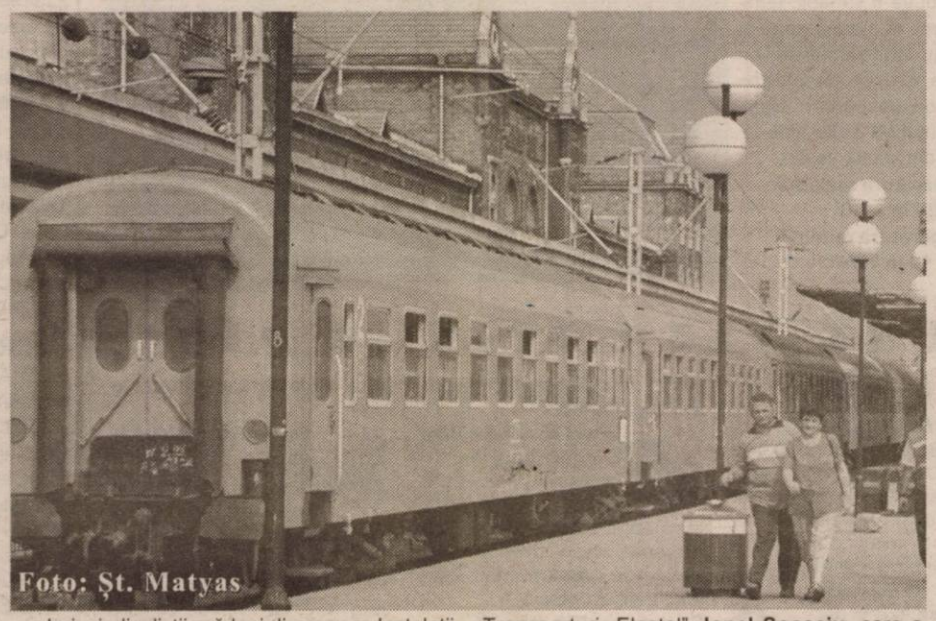
Foto: Șt. Matyas

Ieri, sindicaliștii arădeni din ramura Instalații a CFR au prezentat situația, în ceea ce privește Regionala TM și Aradul, a disponibilizărilor anunțate de Guvern. A fost prezent liderul Federației Naționale a Sindicatelor din Transporturi „Elcatel", **Ionel Socaciu**, care a vorbit de o posibilă încetare a lucrului la calea ferată, fapt ce se datorează concedierilor colective din CFR. Circa 18% din numărul total al angajaților din CFR, adică 19.000 din 95.000, urmează să fie disponibilizați, măsura afectând toate regionalele și ramurile din CFR. Referitor la concedierile din calea ferată, Socaciu a recunoscut că între membrii Guvernului există o dispută, în special între ministrul Transporturilor, Miron Mitrea, și primministrul Adrian Năstase.

Din totalul personalului Regionalei TM (care cuprinde județele Arad, Caraș-Severin, Hunedoara, Mehedinți și Timiș) urmează să fie disponibilizați 1113 angajați. Propunerile de concediere pe județul Arad reprezintă aproape o treime din această cifră. **Mai precis, 350 de salariați, din 1700 câți sunt în acest moment în județul nostru, urmează să fie disponibilizați.** Deocamdată nu au fost nominalizate persoanele, dar ramurile afectate sunt: CT 2, Centrul de electrificare, Regulatorul de circulație, două secții de linii, Divizia de trafic. Până în acest moment, 115 angajați și-au exprimat, prin cerere, dorința de a pleca.

Persoanele disponibilizate vor primi plăți compensatorii; în funcție de vechimea în muncă ei vor încasa, între 20 și 24 de luni, câte 4,7 milioane de lei lunar.

Gerlinde Knap

(Continuare în pagina 5)

Sărbătoarea bănățenilor la Căpâlnaș

Întreg satul Căpâlnaș (comuna Birchiș) a îmbrăcat, ieri, straie de sărbătoare cu ocazia aniversării a **645 de ani de atestare documentară a localității** și a **150 de ani de la sosirea pe aceste meleaguri a prestigioasei familii Mocioni.** Evenimentul a fost onorat de prezența consilier prezidențial, **Marius Lazăr,** care a dat citire mesajului transmis de Ion Iliescu, președintele României, **Alteța Sa Radu de Hohenzolern Veringen**, subprefectul **Florin Remețan**, fiu al satului, **Gheorghe Falcă,** vicepreședintele Consiliului Județean Arad, **Titus Gheorghiof,** deputat PNL și președintele filialei Arad a partidului liberal, **Vasile Todi,** președintele Asociației Internaționale a Aromânilor de pretutindeni, primari din comunele învecinate, fii ai satului etc.

Sorina Ambruș

(Continuare în pagina 4)

Foto: V. Musca

Subprefectul Remețan într-o caleașcă purtată de caii familiei sale

În acest număr

▶ **America în beznă** *Pag. 4*
▶ **Descoperire arheologică senzațională** *Pag. 4*
▶ **Linii de cale ferată în pericol...** *Pag. 7*
▶ **Taragotul fermecat** *Pag. 10*

Foto: Șt. Matyaș

Feerie nocturnă pe lacul Pădurice

Pentru înfrumusețarea Aradului, edilii locali au hotărât să construiască patru fântâni arteziene. Prima, aflată pe lacul „Pădurice" de la Podgoria a fost inaugurată, ieri noapte, în jurul orei 10,00. Au fost prezenți Viceprimarul **Emanoil Voicu**, consilierul municipal - **Rodica Borza** și **Edeleni Coloman** - directorul Gospodăririi Comunale Arad, regia care a câștigat licitația pentru amenajarea fântânilor în municipiul nostru. **„Instalațiile au fost importate de la firma germană „Oaza", numărul unu în lume în domeniul fântânilor arteziene. Dotată cu instalație de recirculare, care oxigenează apa din lac, pe timp de noapte, fântâna este iluminată de șase reflectoare. Jetul de apă atinge o înălțime de 12 metri. Instalația este performantă. Totul funcționează după programare: pornirea și oprirea apei, reflectoarele...**", declară **Edeleni Coloman**. Investiția pentru această fântână se ridică la 12 mii euro, sumă alcoată de Consiliul Local.

În aproximativ două săptămâni se va finaliza și construcția artezienei de la U.T.A.

Nadia Bodran

POLARIS M HOLDING
Bd. Aurel Vlaicu 186
Tel: 0241 548.700
Fax: 0241 548.711
www.polaris.ro
office@polaris.ro

www.polaris.ro
Împreună pentru un oras curat!

ÎNCHIRIEZ SPAȚII PRODUCȚIE
500 m², 1000 m² , 1500 m² – cu toate utilitățile
TELEFOANE 272.812, 0721.269.706

Meditația zilei

Oamenii care își clădesc viețile în jurul problemelor trecutului, nu înaintează niciodată.

Calendar

✎ Astăzi, Soarele răsare la ora 5 și 55 de minute și apune la ora 20 și 29 de minute.

✎ Au trecut 219 zile din acest an. Au mai rămas 142 de zile până în 2004.

✎ **Praznicul zilei: Biserica ortodoxă:** Sf. Mahramă a Domnului, Sf Martini Brâncoveni Constantin Vodă și cei patru fii ai săi. **Biserica greco-catolică:** Aducerea sfintei icoane nefăcute de mână a Domnului nostru Hristos, de la Edesa (944), Sf. M. Diomid. **Biserica romano-catolică:** Sf rege Istvan.

A venit barza!

La Arad: Schilboc Cezar, Micula Dănuș Marian, Mihalea Camelia Anamaria, Bupte Maria, Lazăr David Maria.

Comenzi taxi

☎ ALFA PLUS - 349.349; 256.222

☎ TAXI ALFA - 22.88.88; 25.25.26; 0723.200.301; 0745-50.60.70

☎ TAXI ARAD - 244.244; 274.444; 0722755440

☎ DIESEL STAR - 212.222; 0722.361.011; 0745.645.645

☎ EUROPA - 275.555; 0723.677.555; 0744.828.163

☎ FAVORIT - 280.000; 281.111; 0740083333; 0742409992

☎ GETAX - 280.705; 280.100; 280.548

☎ MIRCO MILI - 230.530; 230.730

„Adevărul" vă ascultă

La telefonul dimineții, 280944, între orele 9,00-12,00

☎ **„Ne facem griji..."** Mai mulți cititori din cartierul Alfa speră să se facă auziți, prin intermediul ziarului „Adevărul", de către autoritățile arădene. Cea mai mare nemulțumire este legată de starea deplorabilă în care se află drumurile din zonă: **„Până acum a mers cum a mers, dar ce ne-om face la iarnă? Vă spun că în anii trecuți n-am putut ieși cu mașina. Ne facem griji, dar nimeni nu vrea să ne asculte și pe noi. Păi da, că doar pe aici nu se plimbă nici un politician..."** ne-a comunicat un locuitor din cartierul amintit.

☎ **„Turiști"... de ocazie.** Suntem informați de către un cititor că în parcul din spatele Primăriei își fac veacul mai multe persoane care se simt în largul lor, în special noaptea: **„Ziua sunt probabil pe la cerșit, dar cum se lasă întunericul apar în parc și încep să strige ca și descreierații. Îți este și frică să ieși afară din casă."** În încheiere, cititorul nostru se întreabă retoric dacă mai există gardieni publici, deoarece domnia sa ar înclina să creadă contrariul.

Redactor de serviciu, D. R.

Meteo

Vremea va fi ușor instabilă. Cerul va fi variabil, temporar noros în a doua parte a intervalului, când izolat se vor semnala averse de ploaie însoțite de descărcări electrice. Vântul va sufla slab la moderat din sector vestic.

Temperatura maximă: 28 la 31°C .

Temperatura minimă: 16 la 19°C.

HOROSCOP

Sâmbătă, 16 august 2003

Berbec (21.03-20.04). Discuțiile pe care le aveți cu o persoană iubită vă îndeamnă să luați decizii pe care ulterior le veți regreta.

Taur (21.04-20.05). Vă fascinează o persoană din anturaj atât de mult, încât acceptați tot ceea ce vă cere, fără să faceți comentarii (ca și până acum).

Gemenii (21.05-20.06). Sunteți nevoit să luați o atitudine fermă împotriva celor care profită de foarte mult timp de dvs.

Rac (21.06.-22.07). Încă mai suferiți din cauza unei despărțiri care nu este nici măcar de lungă durată.

Leu (23.07-22.08). Sunteți cuprins de melancolie în cele mai nepotrivite momente, când ar trebui să acționați rapid pentru a nu vă pierde drepturile familiale câștigate cu greu.

Fecioara (23.08-22.09). Trebuie să faceți o călătorie, un drum mai lung, care vă va lăsa fără resurse financiare.

Balanța (23.09-22.10). Aveți senzația că nimeni nu vă susține eforturile, că nu sunteți ajutat suficient.

Scorpion (23.10-21.11). Primiți o recompensă care, în mod normal, trebuia să apară de acum o lună.

Săgetător (22.11-21.12). Obțineți realizări deosebite prin procedee mai puțin obișnuite.

Capricorn (22.12-19.01). Succesele celorlalți vă impresionează și chiar vă mobilizează.

Vărsător (20.01-20.02). Este de preferat să nu faceți împrumuturi, chiar dacă vă doriți foarte mut să vă cumpărați un cadou deosebit, de folosință îndelungată.

Peștii (21.02-20.03). Sunteți bine dispus și îi influențați și pe cei din jurul dvs.

Cinematografe

DACIA: Frida (SUA) 10; 12,30; 15; 17,30; 20

MUREȘUL: Ce-și dorește o fată (SUA) 10; 12; 14; 16; 18

ARTA: Harry Potter 2 (SUA) 16; 19

SALA MICĂ: Cine apasă pe trăgaci (SUA) 15,30; 18,30

PROGRESUL: Daredevil (SUA) 16

Mișcări pe-riculoase (SUA) 18

Rețeta zilei

Suc de roșii

Ai nevoie de: **4-5 roșii, o legătură de pătrunjel verde, o țelină mică, un măr, 1/2 lămâie, cuburi de gheață.**

Se dau roșiile prin mașina de roșii, apoi se amestecă sucul obținut cu mărul și țelina date pe răzătoare și cu pătrunjelul tocat mă-runt. Se toarnă în pahare și se adaugă două cuburi de gheață cu o felie de lămâie. E foarte sănătos și răcoros.

Utilitare

PRIMĂRIA MUNICIPIULUI

Program de relații cu publicul (camera 5) luni-miercuri-vin între orele 8-12; marți-joi între orele 8-12; 15-17 - tel. 284.74 tel. centrală 281.850.

PIEȚE, TÂRGURI

Astăzi este zi de piață la Chișineu Criș, Lipova, Pâncot Felnac, Grăniceri, Hălmagiu, Moneasa, Pecica, Vărșan Socodor, Șeitin, Vladimirescu, Zimandu Nou, Covăsâr Târguri **săptămânale** se desfășoară astăzi la Lipova, Pâncot Hălmagiu, Moneasa.

❑ Sunt deschise târgurile de animale de la Beliu, Pecic Lipova, Sântana, Bârzava, Arad-Obor și Sânicolaul Mic.

FARMACII DE SERVICIU

❑ Farmacia **REMEDIUM** Arad, B-dul Revoluției nr. 52-5 Program luni-vineri: 7,30-20,00, sâmbătă 8,00-14,00. Telef 233195. Eliberează medicamente compensate și gratuite. Farmacia **OMNIAFARM**, Calea Aurel Vlaicu, Bl. Z28, cu pr gram zilnic de la orele 8,00-22,00. Telefon 271724. Eliberea medicamente compensate și gratuite. ❑ Farmacia **LIBR PHARMA** NON STOP, Calea Aurel Vlaicu 60-68 (lângă st dionul UTA) telefon 212.992. Eliberează medicamente cor pensate și gratuite. ❑ Farmacia **TEAHAFARM**, Bd-Revoluției nr. 65. Program: luni-vineri 8-21, sâmbătă 9-1 Telefon 254.587. Eliberează medicamente compensate și gr tuite. ❑ Farmacia **ELPIS PHARM** Micălaca, zona Pia Soarelui, str. Voinicilor, colț cu str. Păsunii, Bl. 193, sc. parter. Program: luni-vineri 8-20, sâmbătă 8,30-14. Te 259.619.

URGENȚE STOMATOLOGICE

❑ Asigură Cabinetul din str. Crișan (în spate la Gionell program non-stop. Telefon: 253794.

❑ Urgențe stomatologice asigură și cabinetul din B-d Revoluției nr. 62, ap. 17. Zilnic: conform orarului (robot pe tel fon); sâmbătă între 9-14. Telefon: 256.665. ! Cabinet Stomatologic din Calea Victoriei nr. 7 A asigură zilnic urgent inclusiv sâmbăta, între orele 10-15. Telefon 095.565.622.

❑ Cabinetul stomatologic.din B-dul Revoluției nr. 95, eta I, asigură urgențe, zilnic între orele 8-14, telefon 282184.

❑ Cabinetul Stomatologic din str. Românului nr. 4 (lâng antichitățile de pe colț cu Mețianu) asigură zilnic urgențe st matologice între orele 9-13; 15 - 20. Telefon 0744/752.02 0723/013.704.

DISPENSAR VETERINAR

Dispensarul veterinar din Aradul Nou efectuează zilni orele 8-16 (sâmbăta 8-12) examen trichineloscopic, castra porcine, ecornarea viteilor, însămânțări artificiale. Telefo 287.298.

ADMINISTRAȚIA FINANȚELOR PUBLICE

Administrația Finanțelor Publice a municipiului Ara Asistență contribuabili (impozitul pe venitul global) - telefo 280633, 280733, int. 198 (persoane fizice) și 125 (persoar juridice) între orele 8,00-12,00. Informații mai pot fi obținute adresa de web: www.finantearad.ro

ÎNREGISTRĂRI ÎN CAZ DE DECES

Biroul de Stare Civilă - decese face înregistrări după urm torul program: sâmbătă și duminică, între orele 9,00-11,00. Te 281850.

TELEFON DE URGENȚĂ LA POLIȚIE: 95

Noul număr de centrală telefonică al I.J.P. (Inspectorat Județean de Poliție) Arad: 207100.

PROTECȚIA CONSUMATORULUI

B-dul Revoluției, nr. 50. Telefon: 257049.

GARDA FINANCIARĂ

B-dul Revoluției nr. 79, telefon: 281119

INSPECTORATUL TERITORIAL DE MUNCĂ ARAD

Str. Episcopiei nr. 11-13, tel.: 211762, 211862, 257251

Muncă la negru

Recent, inspectorii Inspectoratului Teritorial de Muncă (ITM) Arad au depistat un alt caz de muncă la negru. Este vorba de SC Cara SRL din Arad, unde ITM a identificat patru persoane care prestau activitate fără a avea întocmite contrac individuale de muncă. **Florina Ghile**, purtător cuvânt la ITM, spune că prin această faptă ang jatorul a încălcat art.276 din Codul Muncii, dre pentru care firma a fost sancționată cu o amen de 20 de milioane de lei.

C. T

ADEVĂRUL
COTIDIAN INDEPENDENT ARAD
Editor: S.C. ADEVĂRUL Arad S.R.L.
COD FISCAL R 1681938 ● COD SICOMEX 19.604 ● CERTIFICAT J 02/1886 / 31X1991 ● COD SIRUES 020956601 ● ISSN 1220 - 7489

Redacția și administrația: 2900 Arad, Bd. Revoluției nr. 81. Telefoane: SECRETARIAT - 281802, fax 280655, 280625; ADMINISTRAȚIE - CONTABILITATE - 281797; MICA PUBLICITATE - 210775; MAREA PUBLICITATE - 280904; CLUBUL PRESEI - 280989.

Consiliul de administrație: președinte - **MIRCEA DORGOȘAN**, telefon 281802, 280625; vicepreședinte - **MIRCEA CONTRAȘ**, telefon 281802, 280625; membri: **LIZICA MIHUȚ**, telefon 280070, **ȘTEFAN TABUIA**, telefon 280854, **MIRCEA ȚÎȘCĂ**, telefon 280904.

Colegiul de redacție: ȘTEFAN TABUIA (redactor-șef), telefon 280854; MARCEL CANCIU (șef secție foto), telefon 281701; ALEXANDRU CHEBELEU (șef secție sport), telefon 281701; GABRIELA GROZA (secretar general de redacție), telefon 280854; VASILE FILIP (șef secție cultură-învățământ-tineret), telefon 281855; 280003; IOAN IERCAN (șef secție politică), telefon 280943; DORU SAVA (șef secție social-economic), telefon 281738; NICOLAE OPREAN (șef secție actualități), telefon 281855; 280003; MIRCEA ȚÎȘCĂ (șef secție publicitate și difuzarea presei), telefon 280904; MIRCEA DORGOȘAN (președinte al Consiliului de administrație), telefon 281802, 280625.

Tiparul executat la S.C. MEDIAGRAF S.A. ARAD, str. Feleacului F.N., telefon 250902, fax 250920

„Adevărul" poate fi citit și pe Internet la adresa http://adevarul.arad.ro

CUR$UL VALUTAR

VALORI ÎNREGISTRATE IERI, 15 AUGUST 2003

Denumirea valutei	BNR	BCR		BRD		Banca Transilvania		Banca Românească		Banca Romexterra	
		C	V	C	V	C	V	C	V	C	V
Euro	37368	36950	37450	36970	37420	36500	37400	37105	37530	36890	3749
Dolar S.U.A.	33135	32700	33300	32810	33320	32700	33200	32883	33404	32600	3320
Forint	143	134	149	138	146	138	145	-	-	138	14

Coloman Edeleni și Gheorghe Feieș - în A.G.A. Aeroport

Ședința de ieri a Consiliului Județean Arad a debutat cu validarea mandatului de consilier a doamnei Fibia Gazdovici, reprezentanta Partidului România Mare, care i-a luat locul lui Lucian Stana (retras). Rând pe rând, au fost aprobate toate cele 19 proiecte trecute pe ordinea de zi. Reținem câteva dintre cele mai importante: aprobarea documentației pentru privatizarea S.C Construcții Rutiere S.A;, aprobarea avizului tehnic pentru planul Urbanistic General al Secusigiului; rectificarea bugetului propriu al Consiliului Județean pe anul 2003; majorarea capitalului social al Consiliului Județean Arad la S. C. Aeroportul Arad S.A.. Proiectul de hotărâre privind aprobarea majorării capitalului social al C.J.A. la S.C. Cargo Arad SRL a născut și o părere divergentă cu cea a consilierilor. Adrian Nițu consideră că o astfel de activitate ca și cea de la Terminalul Cargo ar trebui concesionată unei firme specializate în astfel de operațiuni. Banii ar urma să intre în bugetul Consiliului Județean dintr-o redevență fixă, trecută în contract. „În cazul în care obiectivul va fi gestionat de către o societate comercială ce ține de Consiliul Județean, există riscul unei gestiuni falimentare. La fel ca în cazul Construcțiilor Rutiere pe care acum ne chinuim să le privatizăm... Să nu ne trezim peste câțiva ani când lucrurile

Foto: Șt. Matyas

se vor înrăutăți..." a atenționat Nițu. Președintele C.J.A., Caius Parpală, a cerut consilierilor să acorde încredere sistemului propus în primă fază. El i-a asigurat însă pe cei prezenți că dacă va fi cazul, discuția pe această temă va fi reluată. Un alt punct interesant pe ordinea de zi a fost numirea unor reprezentanți în consiliile de administrație și adunările generale ale acționarilor la societățile comerciale sau instituțiile publice unde C.J.A. este acționar sau asociat. Au fost mandatați reprezentanții C.J.A. în Adunările Generale ale Acționarilor, să numească administratorii societăților:

● EDELENI COLOMAN, FEIEȘ GHEORGHE, COSMA NICOLAE (La S.C Aeroportul Arad S.A.) ● TUSZ FRANCISC, GALU COSMIN, ARDELEAN GEORGETA, BALAȚIU CRISTIAN (la S.C. Construcții Rutiere S.A.) ● TODOR ADRIAN (la S.C. Arterm S.A) ● ROȘCA DORIN (la S.C. Compania de Transport Public Arad) ● BIRIȘ IOAN, CALIMENTE MIHAI, GROZI VALI (la S.C. Cargo S.R.L.). Cei de mai sus înlocuiesc în Consiliile de Administrație consilierii județeni care au fost nevoiți să demisioneze din cauza legii care reglementează incompatibilitatea funcțiilor. Din aceleași motive, au fost numiți noi cenzori la S.C. Aeroportul S.A. (Pop Ovidiu) și la S.C. Construcții Rutiere S.A. (Costea Florin). De asemenea s-a hotărât ca numărul membrilor Consiliului de Administrație la Aeroportul din Arad să se reducă de la șapte la cinci. Consilierul județean Muntoiu Ovidiu a fost desemnat prin vot să reprezinte C.J.A. în Autoritatea teritorială de ordine publică. Muntoiu a ieșit câștigător în detrimentul a doi colegi consilieri: Căucean Ioan (13 voturi) și Cristian Moisescu (3 voturi).

Ședința s-a încheiat cu o intervenție a președintelui Comisiei de Cultură a C.J.A., Achim Alexa, care a arătat că nu e prea inspirată fixarea ședinței în zi de sărbătoare. Tot la final mai consemnăm și o scurtă, dar decentă, dispută verbală pe marginea tratamentului discriminatoriu la care sunt supuși românii care trăiesc în Valea Timocului (Serbia). Protagoniștii dialogului: Buda Bujor și Simion Jarko.

Olimpiu Bulzan

Metrologii avertizează

Deși actualele reglementări metrologice au intrat în vigoare în urmă cu câteva luni, inspectorii metrologi arădeni n-au trecut încă la aplicarea de sancțiuni. Ing. **Ioan Stanciu**, director adjunct la Direcția Regională de Metrologie Legală (DRML) spune că inspectorii au lăsat un termen de grație pentru ca agenții economici să ajungă să cunoască noile sancțiuni. „Actualele reglementări sunt făcute după cele existente în Comunitatea Europeană, spre care ne îndreptăm și noi. Noile sancțiuni sunt, după cum se poate vedea, destul de aspre, motiv pentru care nu ne-am grăbit să trecem la aplicarea de amenzi. Însă agenții economici trebuie să știe că în curând o să-i verificăm, iar acolo unde vom găsi nereguli, o să aplicăm noua lege," explică domnul Stanciu.

Potrivit Legii nr.178 din 2003, neregulile depistate vor fi sancționate după cum urmează: lipsa mărcii de model sau a mărcii de verificare metrologică-10-50 milioane lei, mijloace de măsurare nelegale (neverificate metrologic sau cu verificarea metrologică depășită)-50-100 milioane lei, nerespectarea legislației metrologice privind regimul produselor preambalate-25-50 milioane lei.

C. Trif

Cronica măruntă

● Primăria și Consiliul Local Covăsânț a luat legătura cu firma arădeană SNIF S.A. pentru decolmatarea văii Covăsânț care, an de an se umfla la fiecare strop de ploaie și inunda străzile localității. Ei bine, primarul Ciceu, nu numai că a făcut o treabă bună cu valea pe care, hâtru cum îl știm din fire a denumit-o „Canalul Cernavodă... Covăsânț", dar a și împușcat doi iepuri dintr-un foc. Asta pentru că tot nisipul excavat din albia văii l-a împrăștiat pe toate ulițele comunei, făcându-le practicabile.

● Rămânem încă puțin la Covăsânț, pentru a vă prezenta un alt aspect, hazliu, la prima vedere și, totuși, neplăcut la o analiză mai atentă. Cum este localitate de Podgorie, care se află pe „Drumul Vinului", gospodarii comunei au montat la intrare un panou corespunzător care să ateste acest lucru. După câteva luni însă, edilii au luat decizia să mute panoul în centrul localității. Nu de altceva dar „persoanele de bine" din Covăsânț au furat de nenumărate ori inscripția în cauză, cu tot cu lanțurile cu care era legată!

● Aproape nu e zi sub Soare, ca la Sântana, curentul electric să nu se întrerupă cel puțin de 2-3 ori pe zi. De fapt, credem că oamenii au obosit să tot reclame acest lucru la Conel. Cum obosite au ajuns să fie și aparatele electrocasnice, „stresate" non-stop de scurtcircuitele electrice. Oare cei de la Conel când se vor vor obosi să mai dreagă lucrurile la Sântana ?

● Unul dintre cele mai elocvente exemple despre cam ce se petrece în capul alegșilor noștri este legea privind depunctarea șoferilor care încalcă regulile de circulație. După ce-a fost adoptată cu surle și trâmbițe, aceiași guvernanți au scos legea din vigoare câteva zile mai târziu. Că așa-i la noi, ce construim astăzi dărâmăm mâine. Ce farmec ar mai avea legile românești dacă s-ar aplica din prima, nu-i așa?

● Circulația pe șoseaua spre Nădlac a fost ieri dirijată de ...o bătrână de 75 de ani. Oboseala, căldura, dar mai ales, alchoolul consumat în cantități considerabile, au pus-o la pământ pe femeie. Din fericire însă nici o mașină nu a dat peste ea până la sosirea Salvării care a transportat-o de urgență la Spitalul Clinic Județean Arad.

● AL BANO a fost impresionat de calitatea vinurilor de la Barațca, despre care a vorbit întruna, după ce le-a degustat. Chiar și înainte de plecare și-a adus aminte de aceste vinuri, exclamînd: „Un grande vino!" AL BANO are propria fabrică de vinuri în Italia unde produce, anual, un milion de sticle.

Spații de agrement fără autorizație

Oficiul Județean pentru Protecția Consumatorului (O.J.P.C.) - Arad a finalizat, zilele trecut, o acțiune de contraol ce a avut ca obiect verificarea modului de respectare a prevederilor legale privind regimul de introducere pe piață și de exploatare a echipamentelor de agrement. Au fost verificați mai mulți agenți economici și s-au constatat următoarele deficiențe: lipsa autorizației de funcționare a spațiului de joacă sau a spațiului de agrement, admisă de autoritățile administrației publice locale: lipsa unui contract sau a unui document în formă scrisă încheiat cu exploatatorul echipamentului de agrement privind acceptul de amplasare și perimetrul pentru amplasare; neinformarea consumatorilor printr-un panou de avertizare amplasat la intrarea în spațiile de joacă sau de agrement privind denumirea spațiului de joacă sau a punctului de distracție, numărul autorizației de funcționare, datele de identificare ale exploatorului, număr de telefon pentru situații de urgență (salvare, poliție, pompieri, protecția consumatorilor), harta privind amplasarea echipamentului de distracție; neasigurarea împrejmuirilor complete, lipsa declarațiilor de conformitate prin care producătorii declară și asigură conformitatea și securitatea echipamentelor de agrement; pe echipamente nu sunt inscripționate lizibil și durabil datele de exemplificare ale producătorului, anul de fabricație și caracteristicile tehnice ale echipamentului.

„Pentru toate aceste deficiențe au fost aplicate sancțiuni în valoare de 17 milioane de lei și s-a dispus oprirea temporară a prestării serviciilor până la remedierea neregulilor", declară Gheorghe Iancu - inspector șef la O.J.P.C. Arad.

N. Bodran

Atenție la termenele de garanție!

Unii agenți economici vând produse lactate expirate

Lactate expirate, prețuri neafișate, condiții igienico-sanitare mizerabile, vânzători neechipați corespunzător... Acestea sunt câteva dintre aspectele sesizate de către Oficiul Județean pentru Protecția Consumatorului (O.J.P.C.) Arad, în timpul unei acțiuni de control privind transportul și comercializarea laptelui și a produselor lactate acide.

„Verificările s-au desfășurat în rețeaua de distribuție și comercializare și au urmărit în principal calitatea produselor comercializate, condițiile de transport și depozitare, modul de informare a consumatorilor asupra elementelor de identificare și caracterizare a produselor, precum și respectarea condițiilor igienico-sanitare", declară **Gheorghe Iancu** - inspector șef la O.J.P.C. Arad. Au fost constatate mai multe deficiențe. La **S.C. Mary Grup S.R.L. Arad** și **S.C. El Hellal Gold Star S.R.L. Sântana** au fost găsite expuse spre comercializare produse lactate acide și lapte pentru consum - expirate. La **S.C. Friendsland România - Satu Mare** pe ambalajul de prezentare și desfacere a laptelui pentru consum nu era menționată adresa producătorului. La **S.C. Aralia S.A. Arad, S.C. Impex S.R.L. Arad** și **A.F. Solomon Arad** pentru produsele lactate nu erau afișate prețurile în conformitate cu reglementările legale în vigoare. La **S.C. Mary Group S.R.L. Arad, S.C. Salimar COM S.R.L. Arad, S.C. Aprocom S.A. Arad** și **S.C. Unicum S.R.L. Arad** normele de igienă nu erau respectate: spațiile de depozitare și de expunere nu erau igienizate, temperaturile din spațiile frigorifice nu erau înregistrate, iar persoanele care servesc și manipulează alimentele nu purtau echipamentul de protecție sanitară.

Pentru nerespectarea normelor legale în domeniul protecției consumatorilor, au fost oprite de la comercializare produse lactate în valoare de patru milioane de lei și au fost aplicate sancțiuni care totalizează peste 30 de milioane de lei.

Nadia Bodran

Locuri de muncă

Agenția Județeană pentru Ocuparea Forței de Muncă Arad (str. Gh. Lazăr nr. 20), ne-a pus la dispoziție situația locurilor vacante în perioada 18-22 august 2003.

În Arad

Agent pază 5; Asamblator 1; Confecționer îmbrăcăminte 30; Contabil 1; Casier 1; Dulgher 56; Electrician 1; Excavatorist 1; Fierer-betonist 10; Inginer construcții 5; Izolator 4; Instalator sanitar 3; Încărcător-descărcător 3; Învelitor acoperiș 3; Lăcătuș mecanic 21; Maistru 1; Muncitor în agricultură 49; Muncitor ambalator produse sol. 39; Merceolog 1; Sculer-matriter 2; Strungar 2; Sudor electric 9; Sudor autogen 12; Spălător auto 1; Șofer 2; Tâmplar 7; Tractorist 4; Vopsitor 5; Vânzător 2; Zidar 35; Zugrav 4.

Pentru săptămâna viitoare, în municipiul Arad există 317 locuri de muncă disponibile din 31 de meserii.

În plin centrul Aradului

Ornamentele de pe clădiri cad în capul trecătorilor

În timp ce în centrul Aradului se lucrează de zor la montarea unor pavele, care să-i dea aspectul unui oraș european, ornamentele aflate pe clădirile din zonă constituie un veritabil pericol pentru viața trecătorilor.

Starea de degradare avansată în care se află aceste obiecte riscă să facă, oricând victime printre cei care au ghinionul să se afle sub imobilele în cauză. O astfel de întâmplare a avut loc în noaptea de joi spre vineri, când bucăți ornamentale s-au desprins din imobilul situat la nr. 72, de pe B-dul Revoluției. Din fericire, datorită orei târzii la care s-a întâmplat incidentul, nu a fost prinsă sub ploaia de pietre nici o persoană.

Deși producerea acestui fapt a pusă pe seama furtunii din acea noapte, astfel de evenimente nu sunt o premieră pentrû Arad.

Inspectoratul în construcții desfășoară în mod constant acțiuni de control atenționând proprietarii blocurilor de locuințe și a caselor vechi cu privire la obligațiile care le incumbă. Potrivit Legii nr. 10/ 1995, privind calitatea în construcții, proprietarii imobilelor sunt obligați să execute lucrările de întreținere și reparații. Nerespectarea acestor măsuri se sancționează cu amenzi cuprinse între 3 și 12,5 milioane lei, dar până în prezent inspectorii au optat să desfă-șoare numai acțiuni de informare asupra riscurilor.

Activitatea lor este îngreunată și de faptul că multe blocuri nu au constituite asociații de proprietari. **„În aceste condiții este greu să stai de vorbă cu toți oamenii din imobil"**, arată Zamfir Danciu, inspector șef adjunct la Inspectoratul în Construcții.

Dan Roman

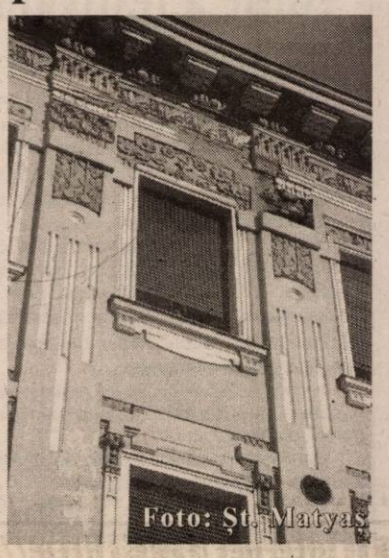
Foto: Șt. Matyas

America, în beznă

Milioane de americani și canadieni erau lipsiți de electricitate joi seară, în urma unei uriașe pene de curent care a paralizat mai multe state din nord-vestul Statelor Unite și regiuni importante din sud-estul Canadei, informează AFP și CNN.

Autoritățile canadiene susțin că pana ar fi fost o defecțiune tehnică majoră, apărută în urma unui incendiu provocat de un fulger la o hidrocentrală americană din zona Niagara, dar oficiali americani s-au arătat sceptici față de această ipoteză.

Uriașa pană de curent a afectat mai ales zonele metropolitane larg populate, importante orașe americane ca New York, Cleveland, Detroit și canadiene din regiunea marilor lacuri ca Toronto sau Ottawa rămînînd paralizate.

La New York, curentul nu fusese restabilit la căderea serii, majoritatea cartierelor din capitala comercială a Statelor Unite rămînînd în întuneric.

Mii de persoane au fost blocate în trenurile de metrou și în lifturi, traficul aerian și feroviar au fost întrerupte, iar cel rutier a fost serios perturbat de aglomerările de persoane care se îndreptau pe jos spre case, de la locurile de muncă.

Întreruperea curentului a avut loc în jurul orei locale 16.00 pe coasta de est a Statelor Unite (miercuri, 23.00 ora României) și, în afară de uriașul disconfort, nu pare a fi produs victime sau panică în rîndul populației.

La New York serviciile de ambulanță, pompierii și poliția se aflau mobilizate la capacitate maximă, la căderea întunericului, mii de persoane aflîndu-se încă pe străzi, din cauza aglomerărilor din trafic, neputînd ajunge la casele lor.

Din fericire vremea era frumoasă, temperatura fiind în jur de 20 de grade Celsius, iar cerul senin. Zeci de mii de persoane erau adunate în gara centrală a orașului, pentru a, lua un tren spre casă.

Pana a determinat închiderea a șapte centrale nucleare din Statele Unite și suspendarea traficului aerian pe șapte aeroporturi din SUA și Canada.

Bursa din New York (NYSE) și-a întrerupt activitatea, dar a anunțat că intenționează să funcționeze, vineri, dar pentru aceasta are "nevoie de generatoare de curent". Un purtător de vcuvînt al NYSE a declarat că nu au fost pierdute date și "nu a fost semnalată nici o perturbare a serviciilor bancare".

Blocaje similare ale traficului și activității cotidiene au fost înregistrate în capitala Canadei, Ottawa și capitala comercială, Ontario.

Potrivit datelor furnizate de o companie care monitorizează producția de electricitate în Statele Unite, un număr de 21 de centrale producătoare de curent electric au ieșit din funcțiune în momentul în care a survenit pana de curent, iar pînă la la căderea întunericului fuseseră repuse în funcțiune mai mult de jumătate.

Înainte de această uriașă pană de curent înregistrată joi, New York-ul a mai cunoscut întreruperi de electricitate majore de patru ori în ultimii 40 de ani, în 1965, 1977, 1981 și 1983.

Slăbiciunile giganților

(Urmare din pagina 1)

America cea mândră și îndrăzneață a devenit un gigant fără egal al lumii contemporane. Cele mai mari și impunătoare metropole ale lumii americanii le-au ridicat în preeriile și deșerturile neprimitoare. Cele mai impunătoare și mai semețe clădiri din lume tot pe pământ american s-au ridicat, adunând pe spații restrânse aglomerări urbane egalate doar de cei patru tigri asiatici. Puterea economică a SUA este fără egal, așa cum este și forța militară a țării. Arme cu putere de distrugere devastatoare sunt amplasate de americani în spațiul cosmic, de unde este supravegheat tot ce mișcă pe fața pământului. America este capabilă să transforme planeta noastră în praf și pulbere, într-o singură clipă, fără să poată fi oprită de cineva. Și totuși, această putere fără limită are propriile ei slăbiciuni. Gigantul lumii contemporane poate fi prăbușit chiar de dimensiunile sale și de perfecțiunea electronică a mecanismului său de funcționare. În mod normal, în toată America, oriunde te-ai afla, te vei mișca în spațiu dirijat de ordine și lege. Circulația autovehiculelor, a oamenilor, asigurarea hraneie pentru mulțimi concentrate în uriașe aglomerări de clădiri locuite, asigurarea apei, funcționarea milioanelor de întreprinderi și bănci, de instituții publice, de școli și spitale, de clinici, case de spectacole etc., totul funcționează cu precizie de ceasornic. Este însă suficientă întreruperea sursei de apă, de pildă, pentru a da peste cap uriașul mecanism de funcționare al gigantului. Ori lichidarea stocurilor de benzină, să zicem. Sigur că magistralele pentru produsele petroliere sunt strașnic supravegheate, dar și capacitățile de producere și transport a energiei electrice sunt bine apărate și supravegheate în America. Și, totuși, am văzut că o țară poate fi atât de ușor lovită de căderea accidentală a sistemului electric suprasolicitat într-o zi încinsă de caniculă.

America cea orgolioasă și-a adunat cea mai mare putere din lume, fără să-și imagineze că tocmai colosalele sale dimensiuni o vor face atât de vulnerabilă. Elefantul este cel mai mare dintre animalele terestre și cel mai greu. Este suficient să pună uriașul său picior pe căpățâna leului pentru a o sfărâma. Și totuși, acest colos viu, mai puternic decât toate dobitoacele pământului poate fi învins de o jivină de dimensiunile unui șoarece, care îi intră în urechi, provocându-i răni mortale. Chiar și uriașii brontozauri ai erei mezozoice, cu lungimi ale corpului de zeci de metri, au căzut pradă unor creaturi de dimensiuni insignifiante: dinozaurienii, de dimensiuni mici s-au cățărat în spinarea uriașilor, rănindu-i. America atinge dimensiuni gigantice, dar manifestă slăbiciuni greu de imaginat până mai ieri.

Mii de credincioși, în pelerinaj la Mănăstirea Hodoș-Bodrog

Adormirea Maicii Domnului este sărbătoarea cea mai importantă dintre cele închinate Maicii Domnului. Această sărbătoare reflectă momentele esențiale din istoria mântuirii neamului omenesc.

Cu această ocazie, curtea mănăstirii Hodoș Bodrog s-a umplut de mii de credincioși, devenind neîncăpătoare. De la copii, până la bătrâni care abia se mai puteau mișca, toți au venit pentru a se ruga Domnului. Fiind o mănăstire cu renume, la fiecare sărbătoare mai mare, aceasta este vizitată atât de români cât și de străini.

Pe lângă miile de credincioși, vânzătorii de obiecte de cult și-au făcut și ei prezența. Pe tarabele lor se puteau găsi: cruciulițe, brățări, icoane, cărți de rugăciuni, mir, tămâie, ș.a. Pe de altă parte, în centrul localității Bodrogul Nou, s-a încropit un bâlci în toată regula: comercianți cu bomboane de zahăr ars, în diferite culori și mărimi, lanțuri din turtă dulce, ochelari de soare, fețe de masă, baticuri și diverse jucării.

Dincolo de orice însă, Mănăstirea Hodoș-Bodrog a fost, este și va fi mult timp de acum încolo, un leagăn al creștinismului, un loc de reculegere și regăsire a sufletului și a credinței.

Mihaela Gogota.

Descoperire arheologică senzațională, la Frumușeni

Începând cu anul 2001, un colectiv de specialiști de la Complexul Muzeal Arad (drd. George Pascu Hurezan și dr. Peter Hügel) și de la Institutul de Arheologie și Istoria Artei Cluj (dr. Adrian Rusu) desfășoară săpături sistematice, finanțate de C. J. A., pe amplasamentul fostei mănăstiri Bizere (sec. XI-XVI) situat în hotarul localității Frumușeni (jud.Arad).

În campania din acest an, la care au participat și drd. Ana Burnichioiu (Univ. Alba-Iulia), Florin Mărginean, Raluca Nițu, Zsuzsa Köpeczny, Zsolt Csok (studenți Universitatea „Babeș Bolyai" Cluj), au fost identificate mai multe complexe de clădiri monumentale și a fost recuperat un foarte bogat material arheologic (ceramică, piese sculptate în gresie, travertin și marmură, monede etc.). Zilele trecute (13 și14 august), echipa de cercetători a descoperit mai multe suprafețe pavate cu superbe mozaicuri policrome, grupate în trei panouri de circa 1,5 x 1,5 m. Realizate într-o manieră artistică remarcabilă, ele cuprind reprezentări de animale (reale și fantastice), florale și de motive geometrice. Mozaicurile, de clară influență bizantină, se datează în secolul XI și reprezintă **un unicat absolut pentru arheologia medievală românească**, deschizând un nou capitol din istoria artei medievale de pe teritoriul țării noastre.

La ora actuală, în paralel cu continuarea cercetărilor, posibilă datorită alocării unor fonduri speciale din partea Direcției Județene de Cultură, Culte și Patrimoniu Cultural Național, sunt evaluate posibilitățile de conservare a mozaicurilor la fața locului sau de transportare a acestora la Muzeul Județean Arad.

Sărbătoarea bănățenilor la Căpâlnaș

(Urmare din pagina 1)

Prima parte a festivității s-a desfășurat în curtea Castelului de la Căpâlnaș, fosta reședință a familiei Mocioni. După primirea invitaților,

Adrian Șimon, directorul Direcției Județene pentru cultură, culte și patrimoniu, unul dintre organizatorii manifestării, alături de Primăria Birchiș și Prefectura Arad, a invitat asistența să participe la un mic simpozion dedicat nobilei familii, care de-a lungul timpului a influențat pozitiv așezarea și a militat pentru români și românism. Despre contribuția deosebită a familiei Mocioni au vorbit istoricul **Doru Bogdan**, muzeograful și etnologul **Elena Rodica Colta**, Blazu Codreanu - istoric, și alte personalități locale. A urmat dezvelirea unei plăci comemorative cu inscripția **„Familia Mocioni - 1853-1949 - Iluștrii Românismului Bănățean".**

În acordurile fanfarei, cu mic cu mare, toată lumea s-a deplasat la biserica din sat, pentru a asista la slujba închinată „Adormirii Maicii Domnului". După oficierea liturghiei, istoricul și criticul de artă **Horia Medeleanu** a vorbit despre particularitățile iconostasului bisericesc, donat de către aceeași familie Mocioni.

Cei prezenți s-au deplasat, mai apoi, la cimitir, unde un sobor de preoți a sfințit monumetul funerar ridicat în cinstea Ecaterinei de Mocioni, căsătorită Teleki, ultima descendentă a familiei. Povestea ultimei contese de Mocioni este una dramatică și a fost transmisă auditoriului de către **Ioan Gutiu**, primarul comunei Birchiș. **„După cel de-al doilea război mondial, castelul Mocioni a fost naționalizat, iar contesa, împreună cu fiul soțului său au fost deportați în Bărăgan. După ani de zile de pribegie, contesa s-a întors în satul natal și a mai trăit câțiva ani, din mila sătenilor. Tot niște săteni cu frica lui Dumnezeu au înmormântat-o, în 1959, în cimitirul satului, în timp ce toți înaintașii și-au găsit odihna de veci în cavoul de la Foieni (jud. Timiș). Noi am încercat să reparăm ignoranța unora și am ridicat acest monument funerar."**

Momentele festive au fost urmate de o rugă, integrată în seria amplă de manifestări cu titlul **„Festivalul Bănățenilor de Pretutindeni"**, care se desfășoară pe parcursul a trei săptămâni, în mai multe județe.

Pe scena amplasată în Parcul Tineretului au evoluat **Achim Nica** și **Tiberiu Ceia,** alături de alți interpreți de folclor din zonă.

Cu siguranță, această sărbătoare, pregătită impecabil prin contribuția fiilor satului, va rămâne un moment de reper pentru toți participanții, care au avut prilejul de a se revedea cu vechi prieteni și rude, dar și de a asista la momente cu adevărat emoționante, cum nu s-au mai petrecut de prea multă vreme în comunitatea bănățeană.

Foto: V. Musca

Delegație din Bekes la... Caius Parpală

O delegație a Consiliului Județean Bekes (Ungaria), condusă de președintele Varga Zoltan a avut o întâlnire de lucru cu președintele CJ Arad, Caius Parpală. Tema întâlnirii a constituit-o negocierea termenului protocolului de colaborare ce urmează a fi semnat în viitorul apropiat de cele două instituții. Se speră că protocolul va consolida bunele relații care există între cele două părți și va asigura baza legală și administrativă a activităților desfășurate de cele două județe.

Curticenii, la o nouă ediție a festivalului „Spicul de aur"

Duminică, cu începere de la orele 14,00 strandul din Curtici va găzdui o manifestare populară, care se bucură deja de o frumoasă tradiție.

Ajuns la ediția cu numărul XVI, festivalul se desfășoară, anual, cu ocazia încheierii secerișului și muncilor agricole de vară, reușind să adune de fiecare dată o participare numeroasă din partea publicului. Vor fi prezente ansambluri folclorice din localitate, precum și din Sântana, Șiria și Lipova. De asemenea, va participa la această sărbătoare câmpenească și cunoscutul interpret de muzică populară Ștefan Muntenaș.

În cadrul festivalului se va organiza o tombolă, la care sunt puse în joc câteva premii inedite: un purcel, o gâscă etc.

Manifestările se vor încheia cu un bal care va avea loc, de asemenea, pe strand.

Dan Roman

Proiect pentru RomTelecom

Autoritatea Națională de Reglementare în Comunicații (ANRC) a lansat spre consultare publică un proiect de regulament pe baza căruia operatorul de telefonie RomTelecom va elabora un model de calcul al tarifelor practicate pentru interconectare și accesul la rețeaua sa. Potrivit unui comunicat al ANRC, aceste tarife vor fi orientate pe costuri, presupunînd alocarea costurilor curente ale RomTe-lecom pe servicii, avîndu-se în vedere și anumite criterii de eficiență. La rîndul său, autoritatea va realiza un al doilea model de calcul pentru determinarea tarifelor RomTelecom , în care informațiile introduse vor ține cont de practicile și de performanțele operatorilor eficienți de pe piețele internaționale. "Modelul de calcul elaborat de Rom-Telecom va trebui să fie suficient de flexibil pentru a permite compararea datelor rezultate în urma aplicării celor doua modele. Modelele vor fi supuse unui proces de reconciliere menit să asigure corectitudinea determinării tuturor costurilor companiei și transparența modului de stabilire a tarifelor de către operatorul național de telefonie fixă".

Sute de disponibilizări la unitățile CFR Arad

• Dacă nu se înțeleg cu Guvernul, angajații din CFR vor intra în grevă generală

(Urmare din pagina 1)

„Transportul feroviar nu suferă din cauza numărului prea mare de salariați, ci din cauza sumelor prea mici alocate de la buget precum și din cauza administrării cu rea credință a societăților pentru a se face jocul unor grupuri de interese din transportul rutier. Din cauza concedierilor operate în ultimii ani, personalul care asigură transportul feroviar face eforturi uriașe pentru a oferi siguranța călătorilor, asta însemnând mii de ore suplimentare efectuate în condiții de stres, boli profesionale", a subliniat Socaciu. Acesta a adăugat că nu există un program de restructurare și reorganizare închegat, sindicatele fiind înștiințate doar prin notificare scrisă.

Sindicatele din CFR au fost invitate luni la Guvern, pentru alte discuții. „Vom vedea nivelul la care vom conveni, și în funcție de asta, împreună cu celelalte sindicate, vom stabili data încetării lucrului", spune Socaciu.

În 13 ani au avut loc o serie de restructurări în CFR; de la 210.000 de angajați în 1991, s-a ajuns acum la 95.000. Ultima mare restructurare s-a produs în 1998, când SNCFR s-a divizat în cinci companii.

Medicii din Lipova vor să cumpere spitalul

Primăria nu se opune

La Lipova, după lupte grele cu mai marii din sistemul sanitar, s-a reușit în cele din urmă păstrarea spitalului, care trebuia, și aici, desființat. După această izbândă, după ce s-a hotărât înființarea unei unități medico-sociale, în orașul de pe Valea Mureșului a apărut o nouă variantă pentru menținerea în viață a sistemului sanitar. Mai mulți medici din Lipova au hotărât să înființeze o asociație și să cumpere ... spitalul. Viceprimarul Petre Toma ne-a confirmat interesul cadrelor medicale pentru această privatizare a unității sanitare, spunând că „au venit doctorii la mine cu o variantă de a cumpăra spitalul, dorind să se organizeze într-o asociație, care să preia acest obiectiv". Petre Toma susține că soluția găsită de cadrele medicale ar putea fi viabilă, dar că deocamdată totul e la nivel de intenție. „Deocamdată e doar o inițiativă, dacă vor găsi o formulă legală, noi nu avem nimic împotrivă. Noi le vom da spațiul, dar va trebui să le punem condiții: să mențină numărul de paturi, să rămână o structură funcțională pentru oraș. Dacă ei vor să facă ceva privat, trebuie să ia spuitalul, ce să facem cu două în oraș ? Inițiativa e lăudabilă, mai rămâne să și fie pusă în practică. Ar fi bine să iasă, pentru că dacă ești privat, altfel te ocupi de bunul mers al unității. Decoamdată nu cunoaștem dacă se poate privatiza, vom afla în septembrie, când se votează legea în Parlament", susține Toma.

Cosmin Mihuța
Foto: V. Musca

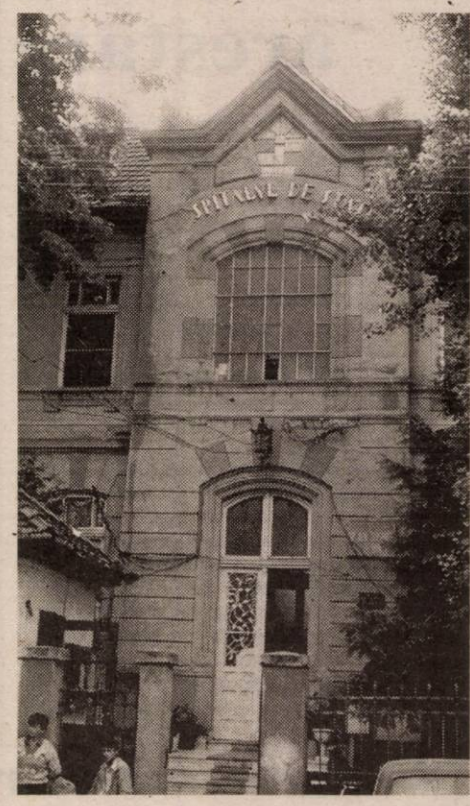

Pentru a-şi lua salariile

Angajații Spitalului Ineu așteaptă ca șefii DSP să se întoarcă din concediu

Situația spitalelor care urmează să fie desființate, conform ultimelor indicații, rămâne în continuare în ceață. Este și cazul Ineului, unde situația este cât se poate de neclară. În sensul că, toată lumea (de la Arad și București) susține că spitalul se închide, dar nimeni nu a văzut vreo hârtie scrisă în acest sens. Or, pe vorbe nu poți să te joci cu o unitate spitalicească ce deservește câteva zeci de mii de oameni. Se pare că, închiderea spitalului nu se va putea face decât prin Hotărâre de Guvern, care e greu de crezut că va fi emisă și asumată de Cabinetul Năstase. Ar fi o premieră națională, dar și o bilă neagră în perspectiva alegerilor.

Între timp, la spital, din câte am aflat, mai sunt 100 de angajați, care nu și-au luat banii de ceva vreme, pentru că bugetul pe acest an a fost cheltuit. Dorind să afle care e viitorul lor, cei de la Spitalul Ineu au solicitat Direcția de Sănătate Publică, unde au aflat că, cei puși să se ocupe cu astfel de chestiuni...sunt în concediu. Astfel că, oamenii pot să stea liniștiți până se odihnesc mai marii de la Arad, care de ceva vreme par să trateze comunele și orașele din județ, după modelul Bucureștiului. Adică, așa cum sunt trimiși ei la plimbare când se duc cu căciulitul pe la ministere, urmând exemplul, îi trimit la plimbare pe inferiorii din județ.

Primarul Nicolae Mehelean nu prea are, nici el, ce să facă, pentru că aceste probleme nu intră în sfera de activitate a Consiliului Local sau a Primăriei, așa că situația spitalului, dar și a angajaților rămâne incertă.

Pe de altă parte Consiliul Local și-a dat acordul pentru înființarea unității medico-sociale și, în scurt timp, va fi numit un director, însă, de această dată, în urma unui concurs „la sânge". Știute fiind problemele de la spital, unde banii pe anul 2003 au fost cheltuiți în primele șase luni, primarul Mehelean spune că va trebui ca viitorul manager să prezinte în fața consiliului un plan bine întocmit. „Nu se mai merge pe modelul „îl pun pe ăla". Va trebui ca fiecare candidat să întocmească un plan, iar consiliul va hotărâ. Acele clădiri sunt în domeniul public, va trebui să vedem pe ce mâini le dăm. Este un lucru nou, cum îl începi, așa îl ai. Nu vrem să-l tranformăm de la început într-un eșec", susține Mehelean.

Cosmin Mihuța

Se desființează?

Judecătoria Gurahonț - deocamdată nu

În județ circulă zvonuri insistente și, având în vedere ultimele evoluții din sectorul sanitar, cu un oarecare grad de credibilitate, că după spital Gurahonțul va rămâne și fără Judecătorie. Președintele Tribunalului Arad, dr. Petre Balaș, sursa cea mai autorizată în materie dezminte însă temerile locuitorilor din Gurahonț. „Într-adevăr în primăvară s-a lucrat la un material de evaluare a instanțelor din județ. S-a urmărit compatibilitatea lor cu euro-instanțele care au un volum de cel puțin 3000 de dosare pe an. Dar cum instanțele se înființează ori se desființează prin lege și cum în proiectul legii de organizare judecătorească nu se vorbește nimic de această chestiune, a rămas doar ca o variantă de lucru"...

Doru Sava

Voluntari de la Crucea Roșie Arad - „în acțiune" pe litoral

Astăzi, opt arădeni, voluntari ai Crucii Roșii Arad, pleacă „în misiune" în câteva stațiuni de pe litoral. În cadrul unui program național al Crucii Roșii, la care participă 15 județe din țară, arădenii vor acorda timp de zece zile asistență medicală gratuită persoanelor aflate în vacanță la mare. „Arădenii vor avea în supraveghere stațiunile Olimp, Neptun, Jupiter și Venus. Pe aceste plaje vor fi amplasate corturi ale Crucii Roșii, iar ei vor acționa în diverse situații, mai ușoare. În cazuri grave, vor solicita ambulanța", spune Iudita Cuvineanu, președinta Filialei Arad a Crucii Roșii.

Cei opt sunt studenți la Facultatea de Medicină din Universitatea de Vest Vasile Goldiș, dar și membrii ai comisiei locale de apărare împotriva dezastrelor. Costurile cu deplasarea arădenilor la mare sunt suportate de Crucea Roșie Arad, iar mâncarea (o masă pe zi), de Crucea Roșie Constanța.

Gerlinde Knap

Programul „cornul şi laptele"

Vor fi sprijiniți producătorii locali

Așa cum v-am informat deja, licitația electronică pentru desemnarea furnizorilor de lapte și cornuri, pentru județul Arad, se va ține în 20 august. Firmele care vor participa la licitație trebuie să fie din județul nostru sau din cele limitrofe, dar în acest caz ele trebuie să aibă depozite în județul Arad. În anul școlar 2003 - 2004 vor fi beneficiari ai programului guvernamental „cornul și laptele" atât elevii de clasele I -IV (ca anul trecut), cât și copiii de grădiniță. Începând cu septembrie, în județul nostru circa 20.000 de școlari, respectiv 16.000 de copii de grădiniță vor primi zilnic câte un corn și un pahar cu lapte. Valoarea alocată de Guvern pentru un copil este de 7500 de lei.

„Dacă în comune există furnizori care pot oferi sub prețul de la licitație, se face un contract cu Primăria respectivă și ei pot asigura, pe raza comunei și în împrejurimi, laptele sau cornurile. Sumele ce se vor economisi față de baremul de 7500 vor putea fi folosite pentru achiziționarea de frigidere în școli, pentru depozitarea produselor lactate. Prin intervenția noastră vom reuși să sprijinim producătorii locali de lapte și cornuri, care, neavând capacitatea să participe la licitația de la nivel județean, erau ignorați", spune vicepreședintele CJ, Gheorghe Falcă.

Banii necesari derulării acestui program sunt de la Guvern. Deocamdată, în județul nostru există producători identificați în zonele Curtici, Pecica, Craiva.

G. Knap
Foto: Șt. Matyaș

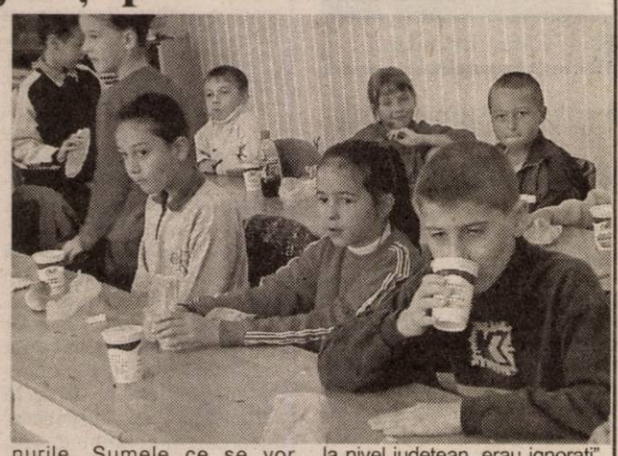

Scutiri de la plata la vamă

Bunurile introduse în țară de persoane fizice, destinate mobilării unei reședințe secundare sau primite cu ocazia căsătoriei ori a unor moșteniri, vor fi scutite, în anumite limite, de la plata datoriei vamale, constînd în taxe vamale, TVA, accize și alte sume cuvenite statului.

Potrivit unui proiect de ordonanță elaborat de Ministerul Finanțelor Publice și care urmează să fie analizat de Guvern în perioada următoare, bunurile personale introduse în țară de persoanele fizice care își mută domiciliul sau reședința dintr-o țară terță pe teritoriul României și care au avut reședința în străinătate pentru o perioadă de cel puțin 12 luni consecutiv vor fi scutite de la plata drepturilor de import.

Această prevedere nu se va aplica însă în cazul produselor din tutun, alcoolului, mijloacelor de transport cu destinație comercială sau utilizate pentru exercitarea meseriei, precum și al altor bunuri decît instrumentele portabile necesare exercitării unor profesiuni libere.

Scutirea de la plata drepturilor de import nu va fi acordată decît pentru bunurile personale introduse în România pentru o perioadă de 12 luni, termen în care acestea nu vor putea fi împrumutate, gajate sau cesionate.

Bunurile introduse în țară cu ocazia căsătoriei, precum trusouri, obiecte gospodărești sau cadouri de genul celor oferite în mod obișnuit în astfel de ocazii, care nu depășesc valoarea de 1.000 euro, de către persoanele care au avut reședința în străinătate cel puțin 12 luni consecutiv și care fac dovada căsătoriei vor fi scutite de la plata datoriei vamale. Pentru a intra în categoria mărfurilor scutite de la plata acestei datorii, bunurile trebuie introduse în țară în cel mult 4 luni de la data căsătoriei.

Obiectele gospodărești destinate mobilării unei reședințe secundare care corespund ca natură și cantitate mobilării normale a acesteia vor putea fi introduse în țară fără plata taxelor vamale de către persoanele care au avut reședința în străinătate cel puțin 12 luni, care pot folosi reședința secundară cel puțin doi ani și care se angajează printr-o declarație pe propria răspundere că nu vor închiria această reședință.

Bunurile obținute printr-o moștenire legală de către o persoană cu domiciliul sau reședința în România și de către persoanele juridice angajate în activități non-profit, cu sediul în România, precum și lenjeria, îmbrăcămintea, calculatoarele sau mașinile de scris ale elevilor sau studenților care vin să locuiască în România pentru a continua studiile și care folosesc personal aceste obiecte pe durata studiilor vor fi scutite, la rîndul lor, de la plata datoriei vamale.

De același regim vor beneficia și scrisorile ori coletele expediate prin poștă, care conțin bunuri ce nu depășesc 22 euro, cu excepția alcoolului, produselor din tutun și parfumului.

Coletele expediate de la o persoană fizică la alta fără scop comercial și a căror valoare individuală nu depășește 45 euro vor fi scutite de la plata acestor obligații dacă se înscriu între anumite limite. Astfel, coletele trebuie să conțină, de exemplu, cel mult 50 de țigări sau 25 de țigarete, cu o greutate maximă de 3 grame/bucată, cel mult 2 litri de vinuri ușoare, maximum 50 ml parfum sau 250 ml apă de toaletă.

Bunurile de capital sau alte echipamente aparținînd întreprinderilor care și-au încetat activitatea într-o țară terță pentru a desfășura o activitatea similară în România și care constituie aport la capitalul întreprinderii sînt scutite de la plata datoriilor vamale dacă au fost folosite cel puțin 12 luni înainte de data încetării activității în acea țară, fără a putea fi împrumutate sau gajate.

Procurorii pot emite mandate de arestare pe cel mult trei zile

discuție cu d-nă judecător MARGARETA ARDELEAN

- D-nă judecător, ce ne puteți spune despre noile modificări aduse Codului de Procedură Penală?

- În baza Legii nr. 281 publicată în Monitorul Oficial nr. 468 din 1 iulie a. c. au fost aduse modificări substanțiale Codului de Procedură Penală. Dintre acestea, cele privind arestarea preventivă și percheziția sunt de imediată aplicare, iar celelalte se vor aplica din 1 ianuarie 2004. În urma acestor modificări, au fost puse în concordanță dispozițiile de procedură penală cu cele prevăzute de către Convenția Europeană a Drepturilor Omului.

- Să ne referim, pentru început, la prevederile în materie de arestare preventivă.

- Este sporit în mod considerabil rolul judecătorului. Procurorul va putea să dispună măsura arestării preventive pentru o durată de cel mult trei zile. Astfel, în cazul în care există probe sau indicii temeînice că învinuitul a săvârșit o faptă prevăzută de legea penală și se află în prezența unui caz prevăzut la art. 148, procurorul, din oficiu sau la propunerea organului de cercetare penală, poate dispune asupra arestării printr-o ordonanță motivată după ascultarea învinuitului. Ascultarea trebuie să aibă loc în prezența apărătorului ales sau dacă acesta, fiind încunoștiințat nu se poate prezenta, în prezența unui apărător desemnat din oficiu.

În 24 de ore de la executarea mandatului de arestare provizorie, procurorul are obligația să adreseze dosarul instanței competente cu propunerea motivată de luare a arestării preventive. Instanța, în camera de consiliu, după ascultarea învinuitului sau a inculpatului, admite sau respinge propunerea. Încheierea poate fi atacată cu recurs în 24 de ore de la pronunțare și se soluționează în termen de 48 de ore în cazul învinuitului și trei zile în cazul inculpatului.

- Ce schimbări au intervenit în legătură cu art. 148, unde sunt prevăzute cazurile și condițiile în care se poate dispune arestarea?

- În situația în care infracțiunea este flagrantă, potrivit noii reglementări, se poate lua măsura arestării doar dacă pedeapsa prevăzută este mai mare de un an. Aceeași măsură se poate lua și dacă a fost comisă o infracțiune sancționată cu detenția pe viață alternativ cu pedeapsa închisorii mai mare de patru ani și există probe certe sau lăsarea în libertate a inculpatului prezintă pericol concret pentru ordinea publică. În cadrul aceluiași art. 148 s-a mai introdus un aliniat, arestarea putând fi dispusă dacă există date sau indicii suficiente care justifică temerea că inculpatul va exercita presiuni asupra persoanei vătămate sau va încerca o înțelegere frauduloasă cu aceasta.

- Cum se desfășoară percheziția potrivit noilor reglementări?

- În ceea ce privește percheziția, ca și noutate, în cazuri urgente și dacă există temeiuri justificate, în cursul urmăririi penale, procurorul poate dispune, în scris și motivat, efectuarea unei percheziții, fiind obligat să informeze de îndată despre aceasta instanța. Înainte de începerea urmăririi penale, percheziția se poate efectua doar cu consimțământul persoanei în cauză. Timpul efectuării percheziției este între orele 6.00-20.00, în rest, în caz de infracțiune flagrantă sau dacă percheziția se desfășoară într-un local public.

A consemnat,
Dan Roman

Obligații ale angajatorilor

Comitetul de securitate și sănătate în muncă

În conformitate cu dispozițiile Noului Cod al Muncii, la nivelul fiecărui angajator se constituie un comitet de securitate și sănătate în muncă în scopul implicării salariaților în aplicarea deciziilor din domeniul protecției muncii.

Au obligația de a forma acest comitet persoanele juridice din domeniul privat, public și cooperației care desfășoară activități pe teritoriul României și au încadrați, cel puțin, 50 de salariați.

În cazul în care condițiile de muncă sunt grele, vătămătoare sau periculoase, inspectorul de muncă poate cere înființarea acestor comitete și pentru angajatorii cu mai puțin de 50 de salariați.

Atribuțiile respectivului comitet sunt de a coordona măsurile de sănătate și securitate în muncă în cazul activităților care se desfășoară temporar, cu o durată mai mare de 3 luni.

În situația în care condițiile existente nu impun constituirea unui astfel de comitet, atribuțiile sale vor fi îndeplinite de responsabilul cu protecția muncii. Cât privește componența și funcționarea comitetului de securitate și sănătate în muncă, acestea fac obiectul unei reglementări stabilite de Ministerul Muncii și Protecției Sociale.

Dan Roman

Poșta juridică

Declararea abandonului de copii

Viorel Han, din Sebiș, ne-a scris pentru a ne relata „pățania" dumnealui cu soția, care l-a părăsit în urmă cu patru ani, lăsându-l cu un copil de trei ani acasă. „Am fost de acord, atunci, să o las să plece la muncă în Germania, eu urmând ca pe lângă serviciu să cresc și copilul. După două luni, mi-a telefonat din Spania. A zis că a găsit de lucru mai bine plătit, în agricultură, și că mai stă șase luni. Oarecum m-am bucurat la început, dar de atunci au trecut patru ani și n-a mai dat nici un semn de viață. Am încercat să dau de ea, dar am auzit că s-ar fi încurcat cu un tip mai tânăr, tot român și nu mai vrea să audă de familie. Nu mi-e de mine, ci de copil. Acum e mic, dar când crește n-aș vrea să aibă fosta mea soție (între timp, am divorțat în lipsa ei) drept asupra lui. Ce aș putea face pentru aceasta?" - ne întreabă cititorul nostru.

În situația descrisă de dl. V. Han se poate declanșa procedura declarării abandonului de copii, prevăzută în Legea 47/1993. Potrivit acesteia, copilul aflat în îngrijirea unei persoane fizice poate fi declarat prin hotărâre judecătorească abandonat, dacă părinții sau unul dintre părinți nu s-au interesat de el, în mod vădit, o perioadă mai mare de șase luni. Dezinteresul manifestat față de copil poate fi dovedit cu orice mijloc de probă, inclusiv cu martori. Cererea pentru declararea abandonului se adresează tribunalului în raza căruia se află ultimul domiciliu al părâtului. La cererea către tribunal va fi anexată ancheta socială efectuată de autoritatea tutelară competentă, cu privire la condițiile abandonării copilului.

Termene depășite!

Din Germania (Nürnberg) ne-a scris d-na Elke Straub. „Din când în când primesc ziarul «Adevărul» de Arad printr-o firmă de turism din Lipova. Am citit de multe ori răspunsuri la unele întrebări puse de cititori. Aș vrea să-mi răspundeți și mie dacă mai pot să revendic o casă și trei hectare de teren în Sântana. Specific că eu am plecat din România în anul 1979, dar, fiind tare bătrână, nu am aflat până acum că pot să cer înapoi casa și pământul părinților. Nu pentru mine, ci pentru nepoți. Mai pot să-l revendic acum?" vrea să afle cititoarea noastră.

Din păcate, în prezent nu vă mai puteți încadra în nici unul din termenele prevăzute de așa-zisele legi „reparatorii" adoptate din 1990 încoace. Nici la Legea 18/1991 a fondului funciar, nici la Legea 112/1995 privind casele naționalizate și nici măcar la Legea 10/2001 privitoare la retrocedarea unor imobile preluate abuziv după 1948. Singura șansă ar fi să vă adresați instanței solicitând repunerea în termen și retrocedarea bunurilor în baza unei sentințe judecătorești. Ați putea astfel obține, dacă aveți dovezi „beton" că nu ați putut să vă încadrați în termenele amintite, cel puțin unele despăgubiri pentru bunurile respective.

Infracțiuni pentru construcții neautorizate

Exprimându-și explicit nedumerirea, ne-a scris V. Iov din Aradul Nou, str. Constituției (F. N.?). „Poate cineva să mă acuze că aș fi infractor pentru că am construit fără autorizație o casă? Așa m-a făcut un inspector, care m-a amenințat cu judecata, dacă nu obțin urgent autorizația. Este vreo lege care să prevadă infracțiunea menționată, chiar dacă am fost amendat odată?"

Într-adevăr, Legea 50/1991, republicată în Monitorul Oficial din 13.01.1997, prevede la art. 21 și infracțiunea amintită de cititorul nostru. Mai mult, la lit. „b" se stipulează faptul că constituie infracțiune chiar și „continuarea executării lucrărilor fără autorizație sau cu încălcarea prevederilor acesteia, după dipsunerea opririi lucrărilor de către organele care au aplicat amenda contravențională. Infracțiunile menționate se pedepsesc cu închisoare de la 3 luni la 3 ani.

Florin Truț

Modalități de desfacere a căsătoriei

Din dipozițiile cuprinse în art. 38 din Codul Familiei, rezultă că desfacerea căsătoriei poate avea loc fie la cererea unuia dintre soți, fie pe baza acordului ambilor soți.

În cazul primei situații, potrivit al. 1 al aceluiași articol 38, „instanța judecătorească poate desface căsătoria prin divorț atunci când, datorită unor motive temeinice, raporturile dintre soți sunt grav vătămate și continuarea căsătoriei nu mai este posibilă". De asemenea, „oricare dintre soți poate cere divorțul atunci când starea sănătății sale face imposibilă continuarea căsătoriei".

De remarcat că desfacerea căsătoriei în aceste situații este lăsată la aprecierea instanței, care hotărăște asupra temeiniciei motivelor invocate.

Divorțul mai poate fi pronunțat, potrivit art. 38 al. 2 și numai pe baza acordului dintre soți, cu respectarea următoarelor condiții:

• până la data cererii de divorț să fi trecut cel puțin un an de la încheierea căsătoriei;

• nu există copii minori rezultați din căsătorie.

La condițiile prevăzute mai sus, deși nu este cerută expres, se adaugă și aceea a consimțământului valabil al soților, exprimat în sensul desfacerii căsătoriei. Astfel, președintele instanței, primind cererea de divorț, va verifica existența consimțământului soților. Mai mult, la termenul de judecată în ședință publică, instanța va putea trece la judecarea cererii numai dacă soții stăruie în desfacerea căsătoriei.

Desigur, atât înainte cât și după împlinirea termenului de un an, oricare dintre soți poate introduce cerere de divorț pentru motive temeinice. Mai este de observat că acordul soților poate interveni și înainte de trecerea unui an de la încheierea căsătoriei, dar nu poate fi valorificat decât după împlinirea acestei perioade.

Foto: V. Musea

Palatul de Justiție

Probleme de drept procesual penal dezbătute la Curtea Supremă

Probleme de drept procesual penal au fost puse joi seara, în dezbaterea Curții Supreme de Justiție, ca urmare a greșelilor cuprinse în decizia judecătorilor militari privind prelungirea mandatelor de arestare pentru 25 de persoane acuzate de furt de combustibil din conductele Petrotrans. Curtea Militară de Apel a declarat drept definitivă o decizie referitoare la prelungirea mandatelor de arestare a inculpaților, deși legea prevede că orice hotărâre de acest gen poate fi atacată cu recurs. O altă greșeală sesizabilă în decizia Curții Militare de Apel este menționarea că mandatele sînt prelungite începînd cu 19 august, pînă în 27 august, în condițiile în care pentru inculpați mandatele expiră în 14 august. Totuși, în josul paginii deciziei se face mențiunea că mandatele sînt prelungite din 14 august. Avocații au solicitat sesizarea Curții Constituționale cu privire la hotărîrea declarată definitivă a Curții Militare, în condițiile în care legea spune altceva. Dacă instanța supremă admite ca această eroare să fie dezbătută de Curtea Constituțională, procesul va fi suspendat, iar cei 25 de arestați vor fi eliberați. Avocații au criticat și faptul că în cazul a 14 dintre arestați există o situație fără precedent, în condițiile în care ei au fost puși în libertate și apoi reîncarcerați după cinci zile în baza acelorași mandate de arestare emise pe numele lor.

Chiriașii la stat au fost scutiți de plata impozitului pe clădiri

Chiriașii la stat, persoane fizice, au fost scutiți de plata impozitului pe clădiri în urma unei hotărîri aprobate în ședința de Guvern de joi.

Potrivit actului normativ de joi, prevederea din Hotărîrea Guvernului 561/2003 care completa ordonanța privind taxa și impozitele locale a fost modificată, fiind scutite de la plata impozitului doar persoanele fizice, menținîndu-se însă obligativitatea achitării impozitului de către persoanele juridice. Hotărîrea va intra în vigoare la data publicării în Monitorul Oficial. Potrivit Hotărării nr. 561 din 21 mai 2003, publicată în Monitorul Oficial la 3 iunie 2003 privind modificarea și completarea Normelor metodologice pentru aplicarea Ordonanței Guvernului nr. 36/2002 privind impozitele și taxele locale, aprobate prin Hotărîrea Guvernului nr. 1.278/2002, în cazul clădirilor proprietate publică și privată a statului ori al unităților administrativ-teritoriale, aflate în administrarea sau în folosința, după caz, a contribuabililor, impozitul pe clădiri se determină, în mod diferențiat, după cum aceștia sînt persoane fizice sau persoane juridice. În cazul persoanelor fizice, impozitul pe clădiri se calculează prin aplicarea unei cote de 0,2% sau 0,1%, după mediul în care se află clădirea, urban ori rural, asupra valorii impozabile determinate potrivit criteriilor și normelor de evaluare prevăzute în ordonanță. Obligația de a depune declarația de impunere, în condițiile și sub sancțiunile prevăzute de lege, revine contribuabililor care au în administrare sau în folosință clădiri proprietate publică/privată a statului ori a unităților administrativ-teritoriale, la care se anexează, în fotocopie confirmată pentru autoritate sub semnătura contribuabilului/reprezentantului legal al contribuabilului, contractul respectiv. Se anexează în mod obligatoriu un certificat emis de instituția publică competentă, parte în contract, prin care se confirmă realitatea mențiunilor respective, în situația în care nu sînt înscrise în contract, respectiv în cazul persoanelor fizice, suprafața construită desfășurată, anul în care a fost realizată clădirea, etc. Potrivit hotărîrii, sînt considerate ca fiind închiriate numai acele clădiri cu destinația de locuință pentru care sînt îndeplinite cumulativ următoarele condiții: proprietarul, în calitatea sa de locator, are contract de închiriere încheiat în formă scrisă; contractul este înregistrat la organul fiscal competent în scopul stabilirii veniturilor din cedarea folosinței bunurilor, în condițiile legii; locatarul nu poate fi membru al familiei locatorului.

Trei linii de cale ferată din județ - în pericol de a fi închise

Ionel Socaciu, liderul unuia din sindicatele din CFR, a declarat, ieri, că există posibilitatea ca mai multe linii de cale ferată din țară să fie închise. „Ministrul Tănăsescu susține că există 2400 de kilometri de cale ferată nerentabilă. Acestea ar trebui concesionate către terți, însă dacă asta nu se reușește, e posibil să fie închise". În județul Arad ar fi trei astfel de linii, cu probleme financiare, și anume Arad - Nădlac; Sântana - Ineu - Brad; Arad - Periam.

G. K.

În ultimele zile, ca să evite aglomerația

Finanțele au deschis un nou ghișeu pentru cumpărarea registrului unic de control

Conform Legii 252, luni, 18 august, este ultima zi în care societățile comerciale mai pot achiziționa registrul unic de control. În municipiu, acesta se vinde la sediul Finanțelor arădene, la ghișeul de formulare tipizate. Deși această nouă obligație a fost anunțată din timp, patronii de firme arădene au lăsat această sarcină „pe ceasul al 12-lea". Mulți s-au prezent la ghișeu abia în ultimele zile (ca de obicei!), astfel că aglomerația era inevitabilă. Joi, spre exemplu, s-a stat la coadă aproape trei ore...

„Joi a fost, într-adevăr, multă lume. Am vândut 650 de registre, spre deosebire de alte zile, când vindeam 30 de bucăți. De astăzi (ieri - n.r.) am deschis încă un ghișeu, de unde se poate cumpăra registrul, ca să evităm aglomerația specifică ultimelor zile. Noi o să vindem registre și după data de 18, cât timp vor fi solicitări", spune directorul executiv adjunct Gheorghe Sârbu.

Gerlinde Knap

În șapte luni, în județ

Investițiile străine - 1,5 milioane de dolari

În primele șapte luni din acest an, conform datelor Registrului Comerțului, în județul Arad au fost înființate 1383 de firme. Cele mai multe sunt SRL-uri (940), persoane fizice (268), asociații familiale (165). În aceeași perioadă, la Registrul Comerțului au mai fost înregistrate 9 SA-uri și o organizație cooperatistă. Desigur, cele mai multe firme au luat naștere în municipiu (850). Urmează Chișineu Criș (31), Lipova și Sebiș (câte 23), Ineu (22), Curtici (15), Nădlac (14), Pâncota (12). **Numărul firmelor în județul nostru a ajuns acum la 19708.**

De la începutul anului, înmatriculările de firme au cunoscut o tendință ascendentă; de la 129 în ianuarie, la 219 în iunie și 324 firme în luna iulie. Ca o curiozitate, comparativ cu lunile iulie ale anilor precedenți, în iulie 2003 a fost înmatriculat cel mai mare număr de firme, iar cel mai mic, în 1998.

În ceea ce privește investițiile străine în județul nostru, acestea sunt, în șapte luni, de circa 1,5 milioane de dolari (mai precis 55 de miliarde de lei), în creștere față de perioada similară a anului trecut (mai mult decât dublu, ca valoare în lei).

Cât despre participarea străină în societăți arădene, pe primul loc se situează Italia, cu 1019 participări, urmată de Germania, cu 473 de participări, și Ungaria, cu 224 de participări. Ca valoare a participării însă, conduce SUA, cu 34,6 milioane de dolari, apoi Germania, cu 29,4 milioane de dolari, și Franța, cu 28,1 milioane de dolari.

Gerlinde Knap

Evoluția lunară a înmatriculărilor în 2003

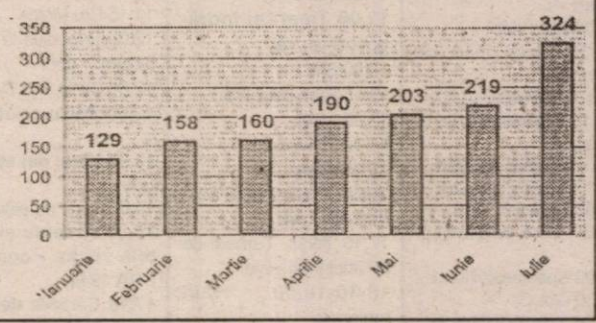

Cele mai mari suprafețe defrișate se află în pădurile retrocedate

Cele mai afectate suprafețe de pădure, defrișate, în perioada 1991 - 1999, prin tăieri ilegale, sînt cele din pădurile retrocedate în baza Legii 18/1991, se arată într-un raport al Autorității Naționale de Control, prezentat în ședința de joi a Guvernului. Inspectorii Gărzii Naționale de Mediu și ai Gărzii Financiare au verificat, în perioada 14 - 26 iulie, situația fondului forestier în județele Prahova, Dîmbovița, Argeș, Vîlcea, Olt, Mehedinți, Gorj, Dolj, Teleorman, Giurgiu, Ilfov, Călărași, Ialomița, Buzău, Tulcea și Constanța. Din verificările efectuate s-a constat că cele mai mari suprafețe de păduri defrișate sînt în județele Teleorman, cu 800 de hectare, Argeș și Buzău, cu 200 de hectare, și Dîmbovița, cu 98 de hectare. Pentru o mare parte din pădurile retrocedate există cadastru forestier, astfel că nu poate fi stabilit volumul de masă lemnoasă pe care fiecare proprietar are dreptul să îl recolteze.

Banii de pe acțiunile Brau Union vândute vin greu

Mulți arădeni, acționari la Brau Union, fostă Arbema, și-au vândut în ultima perioadă certificatele deținute, în cadrul ofertei de preluare a întregului pachet de acțiuni făcută de principalul acționar al societății. Arădenii încă își mai pot vinde acțiunile, deoarece perioada de ofertare a fost prelungită.

Mulți sunt însă nemulțumiți fiindcă nici acum, după mai mult de o lună - în cazul unora, nu au primit banii pe acțiunile vândute (circa 650 de mii de lei pentru un certificat cu 19 acțiuni). „Eu am vândut acțiunile în 8 iulie, dar încă nu am primit nici un leu", se plânge arădeanul Dimitrie Tolocică, care întreabă de ce vin așa de greu banii?

Pentru a lămuri situația, în care se găsesc toți cei ce au subscris ofertei, trebuie să menționăm că **banii se primesc doar după închiderea ofertei**, indiferent de modalitatea prin care se face plata (mandat poștal, cont bancar deschis la Banca Transilvania). De altfel societățile de valori mobiliare prin care se derulează oferta au afișat clar acest lucru.

Necazul e că oferta de preluare a fost prelungită până acum în două rânduri, termenul limită fiind acum 27 august. Așadar, foștii acționari arădeni ai Brau Union își vor primi banii în primele zile din septembrie. Din datele societății IFB Finwest, peste 4000 de arădeni și-au vândut acțiunile Brau Union.

G. Knap

Gazul metan va atrage noi investiții la Ineu

Un prim obiectiv a fost finalizat în zona industrială

Zona industrială din Ineu începe să prindă contur, o primă investiție fiind, deja, finalizată. Este vorba despre o hală, în care se fac revizii și reparații la utilaje agricole și mașini mari, care a fost deja ridicată, urmând ca, în scurt timp, să se aducă aparatura necesară funcționării și să se obțină avizele de la Registrul Autor Român, sperându-se ca, până la sfârșitul lunii, să fie operațională.

Primarul Ineului, Nicoale Mehelean, ne-a declarat că, pe lângă această investiție, au existt mai multe firme interesate de zona industrială, numai că, lipsa gazului metan constituie un dezavantaj pentru economia ineuană. „Trebuie să tragem conducat de gaz până în acea zonă, pentru că firmele interesate de terenuri au pus această condiție. De exemplu, avem o firmă care a cumpărat deja cinci hectare de teren, dar nu pornește investiția până nu introducem gazul metan. Se lucrează la acest proiect, în sensul că am reușit să aducem conducta, de la Chișineu Criș, până la intrarea în Ineu, am făcut deja probe și nu există nici un fel de defecțiuni, și doresc să felicit firma Amarad pentru calitatea lucrărilor", ne-a declarat Nicolae Mehelean. Acesta speră ca lucrurile să se urgenteze, spunând că firma GazVest, care se va ocupa pe mai departe de lucrare, a înaintat deja toate documentele către ANRGN, pentru a obține avizele și licențele necesare. „Lucrările sunt complexe, trebuie făcută o subtraversare la Crișul Alb. Și acest proiect este la Apele Române Oradea, spre aprobare. Dorim să urgentăm introducerea gazului, nu numai pentru zona industrială, ci și pentru că ne-ar crea economii mari la cele două centrale termice din oraș, iar cheltuielile s-ar reduce cu 30-40 la sută", spune Mehelean.

În zona industrială există disponibile 20 de hectare, împărțite în cinci parcele, care, mai mult ca sigur, vor fi cumpărate în scurt timp de investitori, mai ales după introducerea gazului. Nicolae Mehelean spune că una din firmele interesate a făcut deja studii de piață pentru a vedea ce fel de producție se poate face în zonă, constatând că forța de muncă disponibilă se poate folosi în domenii tehnice (electrice, electronice) și mai puțin în confecții. „În plus, facem eforturi pentru a atrage firme care să se ocupe de prelucrarea produselor lactate, pentru că nu e posibil ca laptele să ajungă la porci. Aceste produse nu sunt exploatate la adevărata lor valoare, iar momentan, pentru Ineu și satele din zonă nu există o firmă care să preia laptele", spune Mehelean.

Cosmin Mihuța

Impozit redus la construcția unei case

Persoanele fizice române care își construiesc, în 2003, o locuință pot depune la administrațiile financiare, pînă la data de 30 iunie 2004, o cerere de reducere a impozitului pe venit în cuantum de 20% din valoarea materialelor folosite. Ordinul 1.091/2003 emis de Ministrul Finanțelor stabilește normele metodologice de aplicare a prevederilor articolului 65, alineatul 5, din Ordonanța Guvernului 7/2001, completată de Legea 493/2002, care acordă o reducere a impozitului pe venit în cuantum de 20% din valoarea materialelor folosite pentru construcțiile de locuințe proprietate personală. Contribuabilii vor depune un dosar care va conține copii ale autorizației și contractului de construire, precum și ale situației de lucrări anuale în care sînt înscrise cheltuielile materiale efectuate în perioada impozabilă respectivă. Totodată, persoanele în cauză vor prezenta documente justificative (facturi fiscale, bonuri fiscale etc.) pentru materialele achiziționate și procesul verbal de recepție a lucrărilor. Facilitatea fiscală se acordă pentru valoarea materialelor aferente construcției unei singure locuințe, în limita impozitului datorat pentru anul fiscal respectiv. În cazul în care 20% din valoarea materialalor folosite în anul 2003 reprezină o sumă mai decît cunatumul impozitului anual pe venit datorat, execedentul nu se reportează.

Guvernul a interzis vaccinarea porcilor împotriva pestei

Guvernul a interzis vaccinarea împotriva pestei clasice a porcinelor, măsură care se va aplica începînd de vineri, 15 august 2003. Interdicția nu se va aplica în cazul porcinelor domestice din fermele autorizate sanitar-veterinar, proprietate a persoanelor fizice sau juridice care desfășoară activitate de reproducție, a căror vaccinare va fi opțională, precum și în cazul porcinelor sălbatice, a căror vaccinare se va executa conform programelor de vaccinare stabilite de Agenția Națională Sanitar Veterinară. Excepțiile menționate vor fi menținute pînă la 31 decembrie 2005. Guvernul a adoptat, în ședința de joi, o hotărîre care prevede renunțare la vaccinarea contra pestei porcine clasice în România, în vederea alinierii legislației sanitar-veterinare interne cu cea a Uniunii Europene. În statele membre UE nu se acceptă vaccinarea împotriva pestei, considerîndu-se că aceasta are un grad ridicat de toxicitate. Actul normativ prevede înregistrarea exploatațiilor de porcine, prin acordarea unor coduri unice la nivel național, de către autoritatea veterinară centrală, comercializarea acestor animale numai în tîrguri autorizate sanitar-veterinar sau prin vînzări directe și obligativitatea asigurării unor certificate sanitar-veterinare pentru transport. Comercializarea vaccinurilor destinate porcinelor este permisă numai cu avizul direcțiilor sanitare veterinare județene și cea a municipiului București. Actul normativ mai prevede că toate cheltuielile pentru eradicarea focarelor de pestă porcină clasică apărute, inclusiv pentru despăgubirea proprietarilor ale căror animale au murit sau au fost ucise, vor fi suportate din bugetul Ministerului Agriculturii, Pădurilor, Apelor și Mediului. Încălcarea prevederilor privind interzicerea vaccinării contra pestei porcine, după 15 august 2003, este sancționată cu amendă de la 5 la 10 milioane lei.

Coșul minim de consum

Valoarea coșului minim de consum lunar pentru primul trimestru al anului, calculată la prețurile și tarifele din luna martie 2003, este de 5.410.069 lei, a decis Guvernul printr-o hotărîre aprobată în ședința de joi. Valoarea coșului minim de consum lunar pentru ultimul trimestru al anului trecut a fost de 5.283.466 lei. Coșul minim de consum lunar este elementul esențial de fundamentare a salariului de bază minim pe economie și a politicii salariale. Institutul Național de Statistică evaluează trimestrial coșul minim de consum lunar, valoarea acestuia fiind aprobată prin hotărîre de Guvern.

SÂMBĂTĂ, 16 AUGUST 2003

TVR 1

7,00 Vară pentru voi
8,00 Desene animate
9,00 Poveste fără sfârșit - s. •
10,00 Teleshopping
10,15 Băieții de la Sport - s.
11,00 Auto club
11,30 Casa mea de vacanță
12,10 Călătoriile lui '03
13,10 Aglomerație în garaj - s.
14,00 Jurnalul de prânz
14,15 Vara la televizor (I)
16,00 Vorba lu' Jim - s.
16,30 Vara la televizor (II)
17,00 Spectacolul lumii...
17,30 Ora G
18,00 Teleenciclopedia
19,00 Jurnal. Meteo. Sport
19,45 Cerbul de aur
20,00 Unu și unu
21,00 Poveste de dragoste în lumi paralele - comedie SUA, 1998, cu Dennis Hopper
22,50 Jurnalul de noapte
23,05 Kara OK TV
0,15 În autoapărare - f. SUA, 2000
1,55 Jurnal

TVR 2

8,00 Miracole - s., rel.
9,00 Generația @
10,00 Top sport
10,30 Arca lui Noe
11,00 Digimon - d.a.
11,30 Răscruci
12,00 Tineri și îndrăgostiți - s., rel.
13,00 Știri
13,15 Prim-plan - rel.
13,30 Insolit
14,00 Film puzzle
15,15 Atlas
16,00 Stăpânul animalelor - rel.
17,10 Tenis. Turneul de la Cincinnati - live
18,30-19,00 Știri regionale
19,00 Miracole - s.
19,55 Fotbal. Ddivizia A - U Craiova-FCM Bacău - live
22,00 Turneul - s.
23,00 Fidelitate - f. SUA, 1996, cu Cher, Chazz Palminteri
0,45 Prim-plan - rel.
1,00 Concert
2,30 Fidelitate - f. SUA, 1996, rel.

PRO TV

7,00 Capcana timpului - rel.
8,00 Desene animate
9,30 Lassie - s.
10,15 Raliul Finlandei - rez.
11,15 Pro Motor
12,00 Expediție la capătul lumii - doc.
12,55 Știrile Pro TV
13,00 Patru prieteni - s.
13,30 Vărul din străinătate - s.
14,00 Party pe plajă
15,00 Arsenic și dantelă veche - comedie SUA 1944
17,10 Cărările destinului - f. SUA, 199
19,00 Știrile Pro TV
20,00 Regii deșertului - f. acțiune SUA, 1999, cu George Clooney, Mark Wahlberg
22,30 Faci pariu?
23,00 Batman și Robin - f. S.-F. SUA 1997
1,30 Party pe plajă
2,00 Legea mișcării - f. SUA, 1993, cu Tim Rroth

TV ACASĂ

6,00 Cealaltă femeie - s., rel.
7,00 Rețeta de acasă - rel.
7,15 Învață franceza cu Victor - rel.
7,30 Dragoste și putere - s., rel.
8,00 Juana - s., rel.
10,00 Vei fi a mea, Paloma - s. (AP)
11,45 5' shooping - retrospectiva săptămânii
12,15 Răzbunarea - s., rel.
13,10 Club 700
13,40 Secretul iubirii - s. (AP)
14,30 Dădacă la 2 + 1 - rel.
15,30 Cu dădaca în bucătărie - rel.
16,30 Superlative la Hollywood
17,00 Dragoste și putere - s.
17,30 Povești adevărate
18,00 Kachorra, micuța impostoare - s. (AP)
20,00 Luz Maria - s.
22,00 Juana - s. (AP)
23,00 Răzbunarea - s. (AP)
0,00 Povești adevărate
0,30 CHAT Acasă
3,00 Kachorra - s.
5,00 Muzica de acasă

HBO

9,05 Întâlnirea - comedie, 2001 (12)
10,35 Goana după milioane! - f. 2000
12,20 Vânzătorii de peruci - comedie Irlanda, 2000 (12)
14,00 Profesorul trăsnit 2 - comedie 2000 (12)
15,45 Cursa spațială - f. 2001 (12) cu James Woods
17,30 Mirajul scenei - f. 2000
19,25 Pact cu diavolița - comedie, 2000 (12)
21,00 Totul despre sex - s. (16)
22,00 Novocaină - comedie neagră, 2001 cu Steve Martin, Helena Bonham Carter (16)
23,35 Planeta roșie - f. S.-F., 2000 cu Val Kilmer (12)
1,20 Gașcă de nebuni - comedie, 2000 (16) cu Steve Zahn, Salma Hayek
3,00 Olandezul zburător - thriller, 2000 (16)

PRIMA TV

7,00 Creaturi sălbatice - doc.
8,00 Desene animate
9,30 Eddie McDowd - s.
10,00 Tibanu pescuiește și vânează (AP)
11,00 Sport magazin
13,30 Viteză maximă
14,00 Motor
14,30 Regina spadasinilor - s.
16,00 Fotbal din Divizia A: FC Brașov-FC Național - live ori Moartea și impozitele - comedie, SUA, 1964
18,00 Focus 7
19,00 Pensacola - forța de elită - s.
20,00 Hi-Q noi doi
22,00 Barul lui Porky - comedie SUA-Canada, 1981 (12)
23,55 Bar life
0,00 Porky 2: Vremea războinării - comedie SUA-Canada, 1983 (12)
2,00 Focus 7 - rel.
3,00 Chat TV

ANTENA 1-TV ARAD

8,30 Păstorul cel bun
9,00 Știri TV Arad
9,30 Fir întns
10,00 Casa de piatră
10,30 Roata de rezervă
11,00 BIT
11,30 Magazin sportiv
12,00 Reportajul săptămânii
12,30 Western Union Footbal
13,00 Gillete World Sport Special
13,30 Îngerul păzitor - s. SUA
14,30 Vacanță la Paris - f. SUA, 1958
16,30 MacGyver - s. AP
17,30 Stargate: SG 1 - s.
18,30 Săptămâna financiară
19,00 Observator
20,00 Jack Fulgerătorul - comedie SUA-Australia, 1994
22,00 Sheena, regina junglei - s. SUA, 1984
0,00 Supraviețuitorul - f. acțiune 1996

TV RCS

9,00 Underdog show - divertisment
9,30 Știri 1 - rel.
10,00 Videoclipuri
10,15 Playabout - s.
10,30 Închiriem copii - f.
12,00 Frontiera live / Jazz la Teatru Vechi - rel.
13,30 Știri 2 - rel.
14,15 Videoclipuri
14,30 Joia populară - divertisment
15,30 În căutarea dreptății - f. (AP)
17,00 O altfel de lume - cultural
17,30 Știrile RCS 1
18,00 Mod de viață
18,55 Maeștrii cascadoriei - doc
19,55 Videoclipuri
20,00 Ghilea show
22,00 Știrile RCS 2
22,40 Transilvania - f. (16)
24,00 Închiderea programului

B1 TV

8,20 Calendar ecumenic
8,30 Vară eternă - s. (AP)
9,30 Trenul vieții - rel.
11,00 Beverly Hills 90210 - s., rel.
12,00 Fan X
13,00 La limită
13,30 Marș forțat
14,00 Pasul Fortunei - rel.
15,00 Film India - rel.
18,00 Știri
18,30 Beverly Hills, 90210 - s.
19,30 Punem pariu că-i vară? (include **Extreme - s.**)
23,30 La limită - rel.
0,00 Vară eternă - rel.
1,00 Fox News

TELE 7 ABC

7,30 Șapte știri
10,00 Calea, adevărul, viața
11,00 Info pescar
12,00 Oglinda poveștilor
12,30 Auto Run
14,30 Prin lume călător - rel.
15,30 Biserica primară
16,00 Ocolul Pământului cu farfuria plină
16,30 Stația spațială 1 - s., rel.
17,30 Auto Motor Sport
18,15 Vacanțe de pomină
19,20 Șapte știri
20,00 Prin lume călător
21,00 Stația spațială 1 - s.
22,00 Ultimul rătăcitor - f. SUA, 1991 ,

REALITATEA TV

7,00 Jurnal
7,15 Trezirea la realitate
10,00 Știri
10,15 Of, presa mea!
11,00 Jurnal
12,15 Tendințe
13,15 Pentru dvs., doamnă!
16,00 Jurnal
16,45 Reportaj
17,15 Prețul performanței
18,00 Știri
18,30 O vedetă la mare
19,00 Știri
19,15 Retrospectiva săptămânii
20,15 Politica externă
21,00 Jurnal
21,45 Reportaj
22,15 Sănătatea
23,00 Știri
23,15 Prețul performanței
0,00 Știri

Redacția Adevărul nu își asumă răspunderea pentru modificările ulterioare intervenite în programele TV

DUMINICĂ, 17 AUGUST 2003

TVR 1

7,00 Universul credinței
8,00 Desene animate
9,00 Poveste fără sfârșit - s.
10,00 Dragă, am micșorat copiii! - s.
10,45 Băieții de la Sport - s.
11,15 Așa e viața! - s.
12,00 Viața satului
13,00 Tezaur folcloric
14,00 Jurnalul de prânz
14,15 Vara la televizor
16,05 Vara - doc.
17,00 Bravissimo!
19,00 Jurnal
19,40 Fotbal. Dinamo-F. C. Bihor
21,45 Tragerile Loto 6/49 și Noroc
22,00 Minutul 91
23,00 Jurnalul de noapte
23,15 Zona publicitară
23,45 Pană de curent - thriller SUA, 2001, cu Jane Seymour
1,20 Auto club - rel.
2,05 Jurnal - rel.
3,00 Olandezul zburător - f. 2000
4,50 Orașul îngerilor - s.

TVR 2

7,30 Desene animate
8,00 Miracole
9,00 Ferma
10,30 Medalion de interpret
11,00 Desene animate
11,30 Mărul lui Newton - s.
12,00 Stăpânul animalelor s.,rel.
13,00 Știri
13,15 Prim-plan - rel.
13,30 Design
14,00 Karting. Cupa Internațională „Selena" - live
16,00 Stăpânul animalelor - s.
17,00 Magazinul copiilor
17,30 Film documentar
18,00 Locuri cu povestiri
18,30 Musica Viva
19,00 Miracole - s.
20,00 Atenție, se cântă!
21,30 Telejurnal
22,00 Turneul - s.
23,00 Tenis. Turneul de la Cincinnati - live
1,00 Saint-Tropez - s., rel.
2,00 Aventurile familiei Twist - s. rel.
2,30 Atenție, se cântă - rel.

PRO TV

7,00 Cărările destinului - f., rel.
8,30 Desene animate
10,00 Noile aventuri ale lui Robin Hood - s
11,00 Parte de carte
12,00 Marcă înregistrată - rel.
12,55 Știrile PRO TV
13,00 Viața trăită din plin - s.
13,30 Vărul din străinătate - s.
14,00 Bucătăria lui Radu
14,30 Zâmbete într-o pastilă
15,00 Jack și Jill - s.
16,00 Aventurile tânărului Indiana Jones - Dragoste și război - f. SUA, 1999
18,00 La bloc (AP)
19,00 Știrile PRO TV
20,00 Rădeți cu oameni ca noi (12)
21,15 Fotbal din Divzia A: Rapid-Steaua - live
23,15 Procesul etapei cu Fl. Călinescu
1,00 Vărul din străinătate - s., rel.
1,30 Zâmbete într-o pastilă - rel.
2,00 Noile aventuri ale lui Robin Hood - rel.

TV ACASĂ

6,00 Luz Maria - s., rel.
7,30 Dragoste și putere - s., rel.
8,00 Juana - s., rel.
9,00 Desene animate
9,30 Superlative la Hollywood - doc., rel.
10,00 Vei fi a mea, Paloma! - s. (AP)
11,45 la-mă acasă - rel.
12,15 Răzbunarea - s., rel. (AP)
13,15 Muzica latino acasă la tine
13,30 Profu' - s.
15,30 Dana - rel.
16,30 Superlative la Hollywood
17,00 Dragoste și putere - s. (AP)
17,30 Povești adevărate
18,00 Kachorra - s. (AP)
20,00 Luz Maria - s.
22,00 Juana - s. (AP)
23,00 Răzbunarea - s. (AP)
0,00 Povești adevărate - rel.
0,30 CHAT Acasă
3,00 Kachorra - s.
5,30 Povești adevărate

HBO

7,35 Echipa de salvare - f. acțiune, 1988
9,10 Țeparii - comedie 2000 (12)
10,35 Goana după milioane II - f. Franța, 2000
12,15 Regii comediei - f. SUA, 2000 (12)
14,10 Blonda de la Drept - comedie, 2001, cu Reese Witherspoon
15,50 Hollywood necenzurat; Sylvester Stallone
16,20 Un bărbat cuceritor - comedie, 2000 (12)
17,45 Nevasta traficantului - f. 2002 (12) cu Tatum O'Neal;
19,25 Nelegiuiții Vestului Sălbatic - f. 2001 (12) cu Colin Farrell
21,00 Rețeaua „Păianjen" - thriller, 2001 (16) cu Morgan Freeman, Monica Potter
22,40 Sub pământ SRL - s. (16)
23,40 Aprinderea - f. acțiune Canada 2001, cu Lena Olin (16)
1,15 Tentația seducției 2 - f. 2000 (16)

PRIMA TV

7,00 Tradițiile românilor
7,30 Ajutor la lucrul bun
8,00 Desene animate
9,30 Star 30 Air Play. Top muzical
10,30 www.primatv
11,00 Filmul și televiziunea
11,30 Orizonturi europene
12,00 Regina spadasinilor - s., rel.
13,00 Levintza prezintă
13,30 Ambianța
14,00 Academia mămicilor
14,30 Socrii - s.
15,00 Dog Show
15,30 Zile de vacanță
16,00 Călător în spațiu și timp - f. av. SUA, 1986 (AP)
18,00 Focus
19,00 Camera de râs
19,30 Rezumatul zilei din Divizia A
20,00 Mircea și Oreste Show
22,00 Supraveghetorii - comedie SUA, 1994 cu Tom Berenger (12)
0,00 Alien Nation: Moștenirea trecutului - f. S.-F., SUA, 1997
3,00 Chat TV

ANTENA 1-TV ARAD

8,00 Viața spirituală
8,30 Cerul dintre noi
8,50 Muzică populară
9,10 Pactul de stabilitate - rel.
9,30 Lumea mare a celor mici - rel.
10,00 Animax - d. a.
11,00 7 zile în Arad
12,00 Tu ești cel mai tare - f. av.
14,00 MacGyver - s. AP
14,45 Trăsături de familie - comedie SUA, 1994
16,15 Salvamontiștii - s.
17,15 Nici o clipă de plictiseală - com. SUA, 1968
19,00 Observator
20,00 Divertis American Show
21,00 Păcate - f. SUA, 1985 - ultima parte
23,00 Recursul etapei
2,00 Acțiunea Autobuzul - f. România, 1978

TV RCS

9,00 Ghilea-show - rel.
11,00 Povestea cozii câinelui - f.
12,15 Știrile RCS - rel.
12,55 Videoclipuri
13,00 Autointegral - emis. informativă - rel
13,30 Life magazin - divertisment
15,00 Știrile RCS - rel.
15,30 Videoclipuri
15,45 Mod de viață - emis. de divertisment - rel.
16,25 Videoclipuri
16,30 O altfel de lume - divertisment, rel.
17,00 Tradiții și folclor
17,30 Retrospectiva RCS
18,15 Muzică populară
18,30 Icos - emis. informativă
19,00 Balanța justiției - doc.
19,55 Videoclipuri
20,00 Crime prin sinucidere - f. (12)
21,30 Neon Rider - doc.
22,15 Dubla lovitură - film (12)
24,00 Închiderea programului

B1 TV

8,20 Calendar ecumenic
8,30 Vară eternă - s.
9,30 Întâlniri de credință
10,30 Max It.
11,00 Beverly Hills 90210 - s., rel.
12,00 Corso - rel.
13,00 Uri început nou - d. a.
13,30 La limită - rel.
14,30 Punem pariu că-i vară? - rel.
18,00 Știri
18,30 Familia Simpson
19,00 Beverly Hills 90210 - s.
20,00 Film India
23,30 La Strada
0,00 Întâlniri de credință - rel.
1,00 Seară eternă - rel.
2,00 Fox News

TELE 7 ABC

12,00 Documentar
12,30 Să-mi cânte lăutarii - rel.
14,00 Păstorul ce bun
14,30 Prin lume călător
15,30 Auto Motor Sport - rel.
16,00 Oglinda poveștilor - rel.
16,30 Stația spațială 1 - s., rel.
17,30 Caleidoscopul artelor - rel.
18,15 Vacanțe de pomină - rel.
19,20 Șapte știri
20,00 Hollywood - reversul medaliei
21,00 Stația spațială 1 - s.
22,00 Loto - Pariu trio
22,15 Foc rece - thriler SUA, 1990
0,00 Șapte știri - rel.
1,00 Activ FM

REALITATEA TV

7,00 Jurnal
7,15 Trezirea la realitate
10,00 Știri
10,15 Viața la superlativ
11,00 Jurnal
12,15 Tendințe
13,15 Inevitabil
14,15 Educația
15,15 7 A.R.T.E.
16,45 Reportaj
17,15 Călătorii în realitate
18,00 Știri
18,15 O vedetă la mare
19,00 Jurnal
19,15 Retrospectiva săptămânii
20,15 Reportaj
21,00 Jurnal
22,15 Automondial
23,00 Știri
23,15 Călători în realitate
0,00 Știri

Redacția Adevărul nu își asumă răspunderea pentru modificările ulterioare intervenite în programele TV

Zone-problemă de locuință

În filozofia ***Feng Shui*** locuințele pătrate sau dreptunghiulare sunt mai plăcute decât cele cu forme neobișnuite. Cercetările au demonstrat că oamenii care locuiesc în case/apartamente cu

Bunăstare	***Faimă***	***Căsnicie***
Sănătate și familie	***Energie***	***Copii***
Cunoaștere	***Carieră și relații***	***Prieteni și mentori***

Figura 1

forme neregulate se confruntă des cu dificultăți în viața particulară, prezintă dezechilibre din punct de vedere al sănătății și financiar. Locuința ideală e, așadar, cea cu formă pătrată sau dreptunghiulară; din păcate, apartamentele noastre și chiar multe case nu au aceste forme; puțini se pot bucura de echilibru și armonie în casă datorită formei acesteia.

Din fericire, există remedii pentru fiecare formă posibilă a locuinței.

Pentru a stabili unde și care sunt zonele - problemă din locuință, vă puteți evalua casa/apartamentul cu ajutorul pătratului magic *pa-kua* (figura 1), un instrument de bază în Feng Shui. Acesta e un pătrat de trei pe trei unități, fiecare sector simbolizând câte un plan al vieții (bunăstare, sănătate și familie, etc). Peste schița locuinței suprapuneți pa-kua (latura Cunoaștere, Relații - Carieră, Mentori - Prieteni să acopere latura casei unde se află ușa de la intrarea din față). Dacă forma locuinței e mai neobișnuită (există case și apartamente în formă de U, L, T sau S), anumite sectoare vor lipsi iar pa-kua va acoperi doar o parte din locuință. Asta indică faptul că viața dvs. nu e complet echilibrată. Zonele - problemă trebuie remediate. Trebuie să știți însă că, chiar dacă o parte a locuinței nu e în totalitate acoperită de pa-kua, nu sunteți lipsit de acest aspect, fiindcă pa-kua se află deasupra fiecărei încăperi.

Se observă că unei locuințe precum cea din figura 2 (în formă de L) îi lipsește o parte din zona „sănătate și familie" dar și zona „bunăstare". Persoanele care locuiesc aici vor descoperi că au probleme de sănătate sau o situație financiară rea.

Ce se poate face pentru a îndrepta aceste deficiențe?

Dacă vă confruntați cu probleme de sănătate, vă aflați în fața unei intervenții chirurgicale sau aveți în familie persoane cu boli grave, aveți la dispoziție diverse obiecte care revigorează energia pozitivă: plante ornamentale, flori, inscripții legate de sănătate și dragoste, fotografii, tablouri, lucrări grafice ilustrând flori, peisaje, obiecte de culoare verde și albastră.

Despre alte „pârghii" pe care să le folosiți pentru ameliorarea zonelor - problemă, în numerele viitoare.

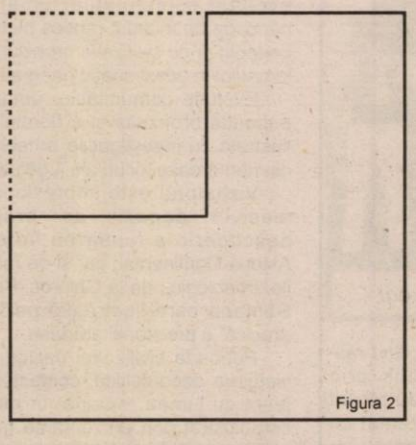

Figura 2

Prietenul nostru - câinele

Ciobănescul românesc

Ciobănescul românesc este o rasă naturală formată de-a lungul munților Carpați. Specialiștii disting în cadrul acestei rase trei varietăți. Toate au în comun talia mare, puterea, inteligența, rezistența la temperaturile din zonele înalte. De-a lungul a sute de ani au fost paznici de turme pe care le-au apărat de atacurile ursilor și lupilor, precum și a hoților. Pentru un cioban câinele constituie aproape toată averea sa, este aproape un „mit". Frumusețea și calitățile lui deosebite l-au impus și în orașe, tot mai multă lume dorind să aibe un astfel de prieten.

Mioritic

Generalități: Câine ciobănesc de talie mare, răspândit în zona Carpaților din România. Corpul de constituție masivă este acoperit peste tot de o blană abundentă, lungă și deasă de nuanță deschisă. Este vigilent și agresiv, curajos, dar calm și disciplinat sub mâna stăpânului.

De Bucovina

Generalități: Este un câine masiv, de talie mare, derivând din grupa „Molossus" folosit de ciobanii români din Munții Carpați de multe secole la paza turmelor și apărarea lor personală împotriva răpitorilor mari și a răufăcătorilor. Este calm și echilibrat din fire dar irezistibil la atac și la apărare. Are un fizic robust și rezistent în cele mai vitrege condiții. Impresia generală este a unui câine viguros, impunător și semeț, foarte agresiv la nevoie. De timp constituțional masiv, îndesat, cu osatură puternică, are o blană densă și bogată, un contur aproape pătratic și un comportament demn de reținut. Caracterele sexuale sunt bine exprimate în timpul somatic.

Carpatin

Primul standard a fost redactat în anul 1934 de către Institutul Național Zootehnic. Acest standard a fost actualizat în 1982 de către Asociația Chinologică Română iar în 1999 și 2001 de către Clubul Național al Crescătorilor de Câini de Rasă Ciobănesc Românesc Carpatin. În data de 30.03.2002 Comisia Tehnică a A.Ch.R. a adaptat standardul în conformitate cu modelul propus de către Federația Chinologică Internațională.

Ciobănescul Românesc este selecționat dintr-o rasă endemică extremă în spațiul carpato-danubian. De-a lungul secolelor criteriul dominant de selecție a fost utilitatea, acest câine păstrându-și caracterul intact până în zilele noastre.

Gheorghe Schill

Alegerea și cumpărarea unei broaște țestoase

Este esențial să știți cum să alegeți o țestoasă când o cumpărați și să identificați un exemplar sănătos deoarece există riscul de a cumpăra un individ bolnav și după ce vă veți atașa de el să îl pierdeți, sau să vă creeze o serie de probleme grele sau chiar imposibile de rezolvat.

Iată câteva elemente care vă ajută să departajați un individ sănătos de unul bolnav:

- o țestoasă sănătoasă este în general vioaie, ușor sperioasă și neîncrezătoare față de cei din jur; luată în mână, după o scurtă retracție în carapace ea revine și manifestă mișcări de pedalare vioaie a membrelor în gol (toate aceste reacții sunt diminuate dacă țestoasa a fost ținută în medii neadecvate, reci sau întunecoase).

- la exemplarele terestre plastronul nu are voie să vină în contact cu solul, deoarece aceasta presupune o rezistență scăzută a organismului sau e vorba despre un animal slăbit, debil, bătrân sau bolnav.

- nu se aleg broaște acvatice care plutesc în derivă la suprafața apei sau care prezintă un dezechilibru lateral, care de obicei este consecința unor maladii pulmonare.

- nu achiziționați exemplare care manifestă tendințe de obezitate; acestea se pot identifica după faptul că ele nu se pot retrage complet în carapace, lipsesc faldurile dermice de la nivelul gâtului și al cozii și se mișcă în general cu greutate.

- evitați cumpărarea exemplarelor slabe care prezintă pliuri dermice evidente și depun eforturi mari pentru a se deplasa și respira, cu ochii tulburi și culoare a tegumentelor fără strălucire.

- pielea trebuie să fie netedă, lucioasă, bine întinsă, fără răni sau cicatrice, cu ochii vioi, mari, expresivi, fără însă a fi extrem de evidențiați, cu cavitățile nazale bine deschise.

Lumina artificială într-o locuință

Pe cât posibil într-un cămin lumina trebuie să fie naturală. Nu în toate cazurile, nu tot timpul acest lucru este posibil. Tipul sursei de lumină artificială pe care o alegeți și locul unde este așezată aceasta are un impact considerabil asupra bunăstării tuturor membrilor familiei. Folosirea corectă a surselor de iluminat nu înseamnă doar evitarea unor probleme de sănătate (durere de cap, obosirea ochilor). Intimitatea și clădura unei case este dată atât de modul de amplasare a corpurilor de iluminat cât și de tipul acestora.

Lumina blândă, relaxantă este esențială în dormitoare, ea trebuie asociată însă și cu surse necesare cititului. În camera copilului este nevoie probabil și de un bec de veghe și de asemenea de o aplică lângă pat necesară cititului. (Foto C. D.)

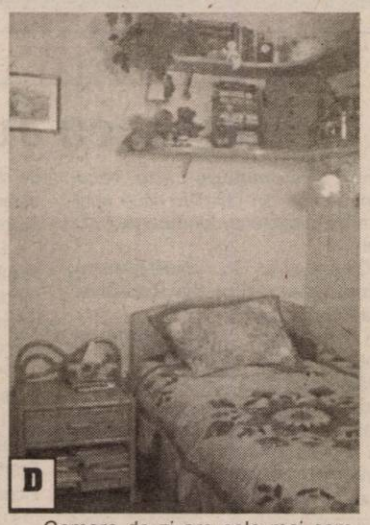

Camera de zi are cele mai complexe nevoi de iluminat deoarece este utilizată pentru diferite activități: lectură, viață socială, urmărirea programelor TV. Fiecare activitate trebuie să se desfășoare în condiții adecvate. O combinație adaptabilă mai multor scopuri poate include o lampă de podea, în spatele unui fotoliu pentru crearea unui loc intim și confortabil de citit, aplice pe tavan care vor scălda pereții într-o lumină relaxantă, odihnitoare și câteva lămpi mobile și ajustante care pot îndeplini o varietate de cerințe adiționale. (Foto E.).

Iluminatul adecvat pentru diferite sarcini este necesar și în bucătării, băi și birouri. Halogenul este o alegere bună pentru reflectoarele de deasupra suprafețelor din bucătărie și a chiuvetei, pentru lampa de birou și pentru o iluminare clară în baie. Pentru oglinda din baie sursa de lumină trebuie să fie îndreptată spre persoană și nu spre oglindă.

Vă prezentăm două abordări ale iluminatului din sufragerie. Un candelabru simplu este alegerea potrivită pentru o cameră rustică (foto A), cele două lustre (foto B) ajustabile cu un design modern asigură o lumină blândă la fiecare capăt al mesei. În sufragerii lămpile tip lumânare sunt foarte potrivite. Luminile suspendate deasupra mesei trebuie să fie așezate destul de jos pentru a evita obrirea mesenilor. Încercați ca fiecare lumină sau grup de lumini să poată funcționa independent astfel ca după terminarea mesei, cele de care nu mai este nevoie să fie stinse, rămânând iluminate doar zonele în care se stă.

Ela Falcă

De la „Rapsozi”...

Taragotul fermecat

• *5 minute cu taragotistul Petrică Paşca, dirijorul orchestrei „Rapsozii Zărandului”*

– Maestre, din câte am observat în documentările noastre aţi avut o vară nu numai fierbinte, dar şi încărcată...

– Nu vă supăraţi, nu-mi place să mi se spună maestre, mă simt mai bine dacă îmi spuneţi direct Petrică. Referitor la întrebarea d-voastră vă pot spune că

O voce distinctă a muzicii arădene şi un taragot fermecat

într-adevăr am avut o vară fierbinte şi la propriu şi la figurat, cu mari satisfacţii profesionale. Am avut o vară bogată în activităţi şi anume: întâlnirea cu fiii satului la Covăsânţ, trei deplasări cu concerte la Moneasa, am participat (ca invitat de onoare) la sărbătoarea internaţională a Muntelui de la Albac, judeţul Alba, am coborât apoi la serbarea câmpenească de la Tăcăşele, continuând şirul spectacolelor ne-am apropiat de Arad participând la Festivalul clătitelor de la Moneasa, apoi în cadrul manifestărilor prilejuite de „Zilele Aradului” i-am acompaniat pe toţi soliştii de muzică populară invitaţi şi din alte judeţe. Deşi a fost perioada concediilor de odihnă noi am onorat toare invitaţiile.

– Aţi fost la „Zilele Aradului” şi la „Praznicul de pită nouă” de la Beliu, din câte ştim la invitaţia vicepreşedintelui PSD, Constantin Buzatu...

– La „Zilele Aradului” am participat vineri şi sâmbătă, iar duminică la poalele Codrului Moma am participat la „Praznicul de pită nouă” de la Beliu. Într-adevăr am venit la solicitarea d-lui Constantin Buzatu, un prieten al nostru, dar şi la invitaţia d-lui Caius Parpală, preşedintele C.J.A.

– Cum a fost să acompaniaţi interpreţi de valoare ai muzicii populare româneşti?

– A fost greu, dar plăcut. A fost greu pentru că am avut puţin timp pentru repetiţii înaintea concertelor, au fost foarte mulţi invitaţi, fiecare concert s-a întins pe o durată de aproximativ trei ore, desfăşurat într-o atmosferă călduroasă de vară. A fost plăcut pentru că satisfacţiile sufleteşti au fost mari, fiind răsplătite de numerosul public prin aplauzele generoase ce ne-au răcorit sufletul. Sper că am reprezentat cu onoare Centrul Cultural Judeţean.

– Vă aşteaptă un mare festival, la Moneasa. Cum va fi această ediţie?

– Festivalul de la Moneasa ajuns la cea de-a XXXIV-a ediţie va fi un festival interjudeţean şi sper să fie de înaltă ţinută.

– Ce ne puteţi spune despre concurenţi?

– Despre concurenţii veniţi din alte judeţe nu vă pot da amănunte pentru că îi vom întâlni cu o zi înaintea festivalului, iar despre cei din judeţ vă rog să mă întrebaţi săptămâna viitoare după preselecţia care o vom organiza în data de 22.08.2003, la orele 10,00, la sediul orchestrei.

– Cine vor fi invitaţii festivalului din acest an?

– Vor participa ca invitaţi un reprezentant al folclorului bihorean - Cornel Borza şi din Banat va veni cea considerată emblema folclorului bănăţean - Nicoleta Voica.

– Vă dorim mult succes!

A consemnat
Vasile Filip

La Muzeul de istorie al Aradului

Impunătoarea clădire a Palatului Cultural este edificiul care adăposteşte şi Muzeul Judeţean Arad.

Arădeanul, sau vizitatorul, în peregrinările sale prin frumosul nostru municipiu, în dorinţa de a cunoaşte istoria, se opreşte şi în sălile expoziţiei permanente de arheologie şi istorie.

Cei care intră în sălile de expoziţie, la început fac cunoştinţă cu cele mai vechi mărturii ale civilizaţiei umane pe meleagurile arădene. Prezentarea unor situri arheologice şi a unor morminte de la Moneasa, Zăbrani, Iosăşel, Lipova etc. arată evoluţia comunităţilor umane în perioada de început (epoca pietrei) şi deopotrivă cu civilizaţia bronzului şi a lemnului în acest spaţiu geografic.

Evoluţia comunităţilor umane în perioada bronzului şi a fierului este ilustrată cu investigaţiile arheologice din numeroase locuri ale judeţului.

Vizitatorul este impresionat de masivul depozit de bronzuri descoperit la fundarea hotelului Astoria-Continental, dar şi de mărturiile arheologice de la Ghioroc, Pecica, Sântana care ilustrează perioada „tracică” a preistoriei arădene.

Perioada civilizaţiei dacice, convieţuirea daco-celtică, contactul incipient cu lumea romană, în muzeu, este ilustrat prin prezentarea materialelor rezultate în urma cercetărilor de la „Şanţul Mare” - Pecica, Săvârşin, Vărădia, Cladova, Berindia, Felnac etc.

În spaţiul expoziţional, se află şi numeroase vestigii legate de perioada daco-romană, de epoca migraţiilor.

Materiale de la Arad-Ceala, Felnac, Vladimirescu şi din alte locuri completează harta arheologică a vestului ţării până în a doua jumătate a primului mileniu dupăHristos.

Cetatea de pământ de la Arad-Vladimirescu, aflată pe teritoriul municipiului, este şi ea prezentată în muzeu. Situl arheologic de la Vladimirescu (Glovogăţ) este reprezentativ pentru naşterea formaţiunilor politice ale lui Glad şi Menumorut.

Perioada evului mediu, în secţiile expoziţiei de istorie, ocupă un loc deosebit de important.

Istoria veacurilor XIII-XVII, în muzeu, este ilustrată cu numeroase materiale, care prezintă din plin această frământată perioadă a Aradului şi a teritoriului înconjurător.

Momentul Ioan de Hunedoara, în spaţiul expoziţional, arată că acest brav bărbat, în acţiunile sale s-a sprijinit şi pe contribuţia arădenilor.

Expoziţia de istorie prezintă şi evoluţia zonei arădene în secolele XVIII-XIX.

Semnificativ, pentru acel care parcurge sălile muzeului, este momentul declarării oraşului Arad, în august 1834, ca şi oraş liber regesc, oraş cu anumite privilegii.

Prezentarea „Preparandiei arădene” are ca scop reliefarea rolului acestei şcoli în luminarea maselor în secolul al XIX-lea.

Mare parte din expoziţia de istorie este consacrată evenimentelor revoluţionare din 1848-1849. Desfăşurarea revoluţiei în Ţările Române, evenimentele revoluţionare de la Arad, momentul celor 13 generali executaţi în cetate sunt ilustrate cu numeroase şi unice obiecte de epocă.

Un tronson important din expoziţia permanentă este consacrat perioadei de după revoluţie.

Evoluţia Aradului şi judeţului în a doua jumătate a secolului al XIX-lea şi la începutul veacului trecut sunt şi ele ilustrate în muzeu.

Lupta pentru unitate, pentru desăvârşirea statului naţional unitar, a permis muzeografilor arădeni realizarea momentului expoziţional „Aradul şi Marea Unire”, care reliefează din plin contribuţia arădenilor la înfăptuirea Marii Uniri de la 1 Decembrie 1918.

Sălile următoare, consacrate epocii contemporane, prin materialele expuse şi prin modul de prezentare aduc în faţa vizitatorului istoria unor zile mai apropiate, a unor zile trăite de unii şi chiar înfăptuite de alţii.

Aradul interbelic, prezentat sub o multitudine de aspecte, prin prezentarea sa stârneşte interesul celui care se opreşte în faţa exponatelor. „Păuliş 1944” - este unul din cele mai reprezentative sectoare expoziţionale din cadrul secţiei de istorie.

În faţa sa se opresc cu pioşenie nu numai cei din tânăra generaţie, ci şi cei care au stat cu arma în mână acolo.

Istoria de după 1948 este o istorie încă trăită, pe care o vor prezenta „bine” cei ce ne vor urma. Muzeul poate fi vizitat zilnic, cu excepţia zilei de luni, între 9-17.

Şef secţie, M. Barbu

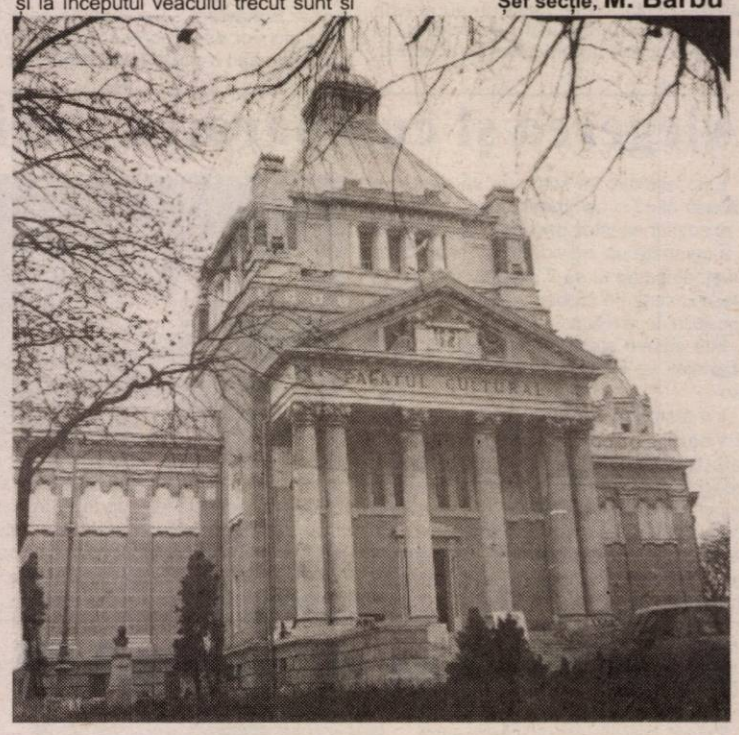

În cinematografele arădene

Frida

• Producţie: SUA • Scenariul: Diane Lake, Gregory Nava, Clancy Sigal, Anna Thomas • Regia: Julie Taymor • Cu: Salma Hayek, Alfred Molina, Geoffrey Rush, Asley Judd, Antonio Banderas, Eduard Norton

Începând cu dificila şi complexa ei relaţie cu Diego Rivera (Alfred Molina), soţul, dar şi mentorul său, şi terminând cu ilicita şi controversata aventură cu Leon Trotki, sau cu legăturile romantice şi provocatoare pe care le-a avut cu alte femei, Frida Khalo (Salma Hayek) a trăit o viaţă îndrăzneaţă prin care a sfidat prejudecăţile, revoluţionând arta, politica şi viaţa sexuală. Filmul descrie viaţa Fridei Khalo, pe care aceasta a petrecut-o deschis şi fără conflicte alături de Diego Rivera, acest cuplu controversat cucerinnd, asemenea unei furtuni, lumea artei. **(„Dacia”)**

Ce-şi doreşte o fată

• Regia: Dannie Gordon • Cu: Amanda Bynes, Kelly Preston

Daphane Reynolds are tot ce-şi poate dori orice fată sau cel puţin aşa pare. Ea se simte însă incompletă pentru că visul ei este să-şi găsească tatăl. **(„Mureşul”)**

Harry Poter şi Camera secretelor

Producţie: Anglia/SUA • Scenariul: Steve Kloves după nuvela scrisă de J.K. Rowling • Regia: Chris Columbus • Cu: Daniel Radcliffe, Rupert Grint, Emma Watson, John Cleese, Robbie Coltrane, Alan Rickman, Richard Harris.

Continuarea aventurilor cu aceleaşi personaje. Un nou an la şcoala de vrăjitori şi magie Hogwarts, plin de surprize şi mister. Un monstru uriaş care terorizase şcoala acum 50 de ani şi care fusese închis într-o cameră secretă, este din nou eliberat, pietrificând pe cei care îl privesc în ochi. Pentru că acesta pune în primejdie viaţa copiilor, şcoala urmează să fie închisă dacă nu se găseşte urgent o soluţie. Harry, care primise puteri deosebite, transmise de Lordul Valdemort atunci când îi omorâse părinţii şi îl rănise la frunte, înţelege şi poate vorbi limba şerpilor. Pentru că este găsit mereu în preajma victimelor, Harry este acuzat, dar el găseşte jurnalul lui Tom Ridley, un fost elev al şcolii şi descifrează povestea acestui monstru, găsind calea spre Camera Secretelor. Cu ajutorul prietenilor săi de încredere, Tom (Rupert Grint) şi Hermione (Emma Watson), Haryy învinge monstrul-şarpe şi salvează şcoala. **(„Arta”)**

Cine apasă pe trăgaci

• Producţie: Canada • Scenariul: Tony Johnston • Regia: John Bradshaw • Cu: Neil Morrissey, Donnie Wahiberg, Adrian Dunhar, Michael Rapaport, Claire Forlani, Amanda Pulmmer, Saul Rubinek, Pete Posttehwaite.

Doi englezi, Andy Jarrett şi pete Maynard sunt angajaţi din greşeală pentru a omorî pe Ben Cutler, un

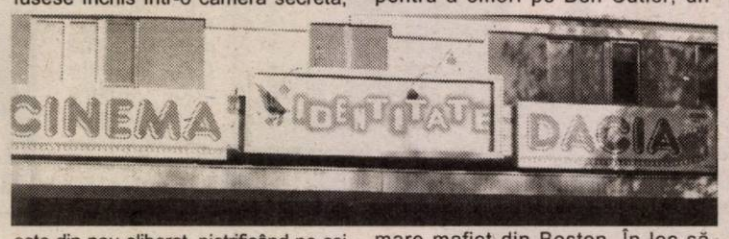

mare mafiot din Boston. În loc să plece imediat cu banii primiţi la începutul afacerii, ei se adâncesc în firele încurcate ale acestei organizaţii. Când sunt ameninţaţi cu moartea pentru neîndeplinirea ordinului, cei doi vor să fugă. Lucrurile se precipită atunci când apar cei care fuseseră angajaţi cu adevărat, Tommy şi terry Molloy. Între timp, aşteptând să fie contactaţi, Terry se îndrăgosteşte de Emma, fiica lui Cutler, fără să ştie cine este. Astfel, totul scapă de sub control, dar se termină cu bine, iar cei care îi doreau moartea lui Ben Cutler sunt pedepsiţi. O comedie în genul „Jocuri, poturi şi focuri de armă” şi „Pulp Fiction”. **(„Sala mică”).**

Noi achiziţii de carte la Biblioteca Judeţeană

Pentru pasionaţii de carte, recomandăm câteva din ultimele titluri achiziţionate de Biblioteca Judeţeană A. D. Xenopol:

• Gheorghe D. Bistriceanu, „Sistemul asigurărilor din România” (Editura Economică)

Prin tematica pe care o abordează, prin conţinutul şi nivelul său, manualul este o bogată şi importantă sursă de informare şi de documentare nu numai pentru studenţii cărora li se adresează în primul rând, ci şi pentru persoanele care doresc să se informeze în acest domeniu, ca şi pentru elevii liceelor economice. În acest timp, manualul poate fi o preţioasă sursă de îmbogăţire şi de actualizare a cunoştinţelor de specialitate pentru lucrătorii din compartimentele financiar - contabile ale unităţilor economice, din societăţile de asigurări şi reasigurări, din ministere, bănci, consilii locale şi judeţene.

• Pompei Coceanii, Gheorghe Vlăsceanu, Bebe Negoescu, „Geografia generală a turismului” (Editura Meteor Press)

Fiind o activitate în „mişcare”, turismul este purtătorul unor schimbări şi transformări de bunuri şi valori individuale şi, nu în ultimul rând, pe modele culturale. Modelarea acestora reprezintă un fenomen dificil, iar pentru a obţine beneficii maxime şi a reduce dezavantajele, societatea trebuie să adopte pachete distincte de măsuri pe care să fundamenteze cercetarea ştiinţifică de profil din perspectiva promovării unui turism ştiinţific.

Lucrarea de faţă vă pune la dispoziţie rezultatul unei cercetări interdisciplinare a fenomenului turistic pornind de la analiza comună a problememlor social-economice cu cele ale naturii.

• Paul Ştefănescu, „Misterele francmasoneriei” (Editura Vestala)

Lucrarea de faţă constituie nu numai o schiţă obiectivă a naşterii şi dezvoltării Francmasoneriei de diferite rituri, ci şi o incursiune detaliată în structurile şi modalităţile ei de funcţionare, cu dorinţa reliefării, pe de o parte, a semnificaţiilor simbolice ale diverselor obiecte, gesturi şi ritualuri, iar pe de alta, a evidenţierii roului social, politic, economic şi cultural îndeplinit de ea în viaţa umanităţii.

• Prof. dr. Hans Jürgen Eysenck. „IQ. Teste de inteligenţă” (Editura Queen)

Testele din lucrarea de faţă au fost dezvoltate de celebrul psiholog Eysenck ca rezultat al unei cercetări ştiinţifice de o viaţă.

Varianta de faţă oferă spre rezolvare 320 de întrebări, structurate în 8 grupuri de teste. Rezultatele sunt sintetizate în diagrame din care coeficientul de inteligenţă se determină cu maximă exactitate.

Spre aducere aminte

Învățătorul erou Petru Șerban

Luna august a anului 1941 a fost una fierbinte și la propriu dar mai ales la figurat. Asta pentru că departe în Bucovina și Basarabia oastea română lupta din greu pentru reîntregirea României în granițele ei firești. În schimb acasă, în satele și orașele țării au început să sosească telegramele anunțând moartea ființelor dragi, căzute în lupta cu dușmanul.

Unul dintre primii intelectuali din județul Arad care a căzut pe câmpul de luptă a fost învățătorul Petru Șerban (născut în Cintei, în 1914). Acesta s-a oferit voluntar într-o misiune de recunoaștere, dar surprins de inamic sub coasta unui deal a fost nevoit să se angajeze în luptă în urma căreia a fost grav rănit, decedând în scurt timp. În ultimele clipe ale vieții el a scris pe o carte poștală pe care a înmânat-o unui sergent: **„Mor fericit pentru țară, pentru cei de acasă".**

Post mortem sublocotenent Petru Șerban a dost decorat cu „Coroana României" și „Virtutea Militară.

În fața bisericii din Cintei, fratele eroului Nicolae Șerban (în vârstă azi de 95 ani), înălțat un momument pentru veșnica aducere aminte.

I. T.

Arheologii au descoperit casa lui Caligula

Arheologii italieni susțin că au descoperit ruinele unei clădiri care a fost locuită de Caligula, unul dintre cei mai cruzi împărați ai Romei antice, informează DPA, citînd cotidianul Il Corriere della Sera. Ruinele clădirii se află în Forumul Roman, în vecinătatea a ceea ce a fost cîndva centrul său religios și comercial, nu departe de Colosseum. Potrivit lui Darius Arya de la Institutul American pentru Cultură Romană, podelele și pereții scoși la iveală de săpături - care au început în luna iulie - par să corespundă descrierilor făcute casei lui Caligula. Împăratul Caligula a condus între anii 12 și 41 d.Chr. și este considerat un tiran de o cruzime extraordinară. Una dintre legendele care circulă despre el spune că era atît de complexat de pierderea prematură a părului încît cei care îndrăzneau să-l privească de la înălțime cînd trecea pe stradă erau aspru pedepsiți.

Islandezii și francuzoaicele au cea mai mare speranță de viață

Bărbații din Islanda și femeile in Franța au cea mai mare speranță de viață din țările vest-europene. Potrivit statisticilor din intervalul 1999-2001, speranța de viață a bărbaților islandezi este de 78 de ani, iar a francuzoaicelor de 83 de ani, acestea fiind valorile cele mai ridicate din Europa Occidentală pentru cele două sexe. Speranța medie de viață în Uniunea Europeană este de 75,3 ani pentru bărbați și 81,4 pentru femei, potrivit ultimelor statistici disponibile, din 2000, a precizat un responsabil al Destatis pentru AFP.

Dialoguri... bahice

– Nelule, și azi de ziua mea, te duci la bufet?

– Dragă mă duc să beau în cinstea ta.

◆◆◆

– Ieri te-am văzut din nou ieșind din bufet.

– Nu pot să stau acolo permanent.

◆◆◆

– Îți poți lungi zilele renunțând la băutură.

– Să știi că ai dreptate. Ieri n-am băut nimic și mi s-a părut cea mai lungă zi din viață.

Alcoolul mărește șansele de a face carieră!

Angajații care au obiceiul să meargă la un pahar cu colegii, după o zi de lucru, au mai multe șanse de a fi promovați și de a li se mări salariul, arată un studiu realizat de o universitate scoțiană. Salariații cu un consum moderat de alcool cîștigă în medie cu 17% mai mult decît colegii lor abstinenți, arată cercetătorii de la Universitatea din Sterling. O halbă de bere sau un pahar de vin după serviciu, în compania colegilor, are darul de a crea un climat de încredere. În plus, această practică permite angajaților să relaționeze cu superiorii lor ierarhici într-un mediu destins. Totuși, persoanele care consumă mai mult alcool decît ar trebui în cadrul unor astfel de reuniuni cîștigă mai puțin cu 6% decît colegii lor mai moderați, dar cu 5% mai mult decît aceia care nu merg niciodată la o bere după o zi de lucru. Aceste rezultate au fost obținute în urma unui studiu care a fost lansat de guvernul britanic în 1958 și care a monitorizat 17.000 de persoane de la naștere pînă în prezent. Progresele profesionale ale acestor persoane de-a lungul timpului au fost evaluate în cadrul unor interviuri la intervale regulate. Ultimele rezultate, datînd din anul 2000, tocmai au fost evaluate de cercetătorii de la Universitatea din Sterling. "Studiul arată că nu este bine să nu consumi deloc alcool. Persoanele care beau moderat par să fie mai bine plătite", a rezumat profesorul David Bell, de la departamentul de economie al universității.

Muzeul contracepției de la Toronto

Un muzeu al contracepției a fost deschis la Toronto, cu scopul de a prezenta metodele folosite de-a lungul timpului pentru a preveni sarcinile nedorite: de la excremente de crocodil, lămîi, testicule de nevăstuică, pînă la primele pilule create în anii '60. La Toronto sînt expuse șase sute de prezervative, diafragme și alte articole, formînd cea mai mare colecție de mijloace contraceptive din lume, unele complet ineficiente, altele de-a dreptul periculoase. Totuși, unele dintre ele s-au dovedit utile, demonstrînd inventivitatea rasei umane de-a lungul cîtorva mii de ani, subliniază Petra Googhead, purtător de cuvînt al muzeului.

Câine condamnat la moarte

Un oficial guvernamental din statul Bihar, nordul Indiei, a condamnat la moarte un cîine, după ce vecinii s-au plîns că acesta "este rău și îi mușcă des". Cîinele aparține unei văduve de 80 de ani care a implorat ca animalul să nu-i fie omorît, afirmînd că acesta este singurul ei tovarăș și ajutor. Avocații consideră că oficialii guvernamentali nu au autoritatea de a pronunța o asemenea sentință. Ashok Priyadarshi a declarat pentru agenția United News of India: "Pedeapsa capitală se aplică oamenilor, nu animalelor". Oficialul Jitendra Prasad a ordonat autorităților civice să ucidă cîinele după ce mai mulți locuitori din districtul Purnia s-au plîns că au fost agresați de acesta. Proprietara a refuzat să predea animalul autorităților: "Este mai mult decît un membru al familiei pentru mine. Va fi greu să mă despart de el. Dacă va fi omorît nu va mai exista nimeni care să aibă grijă de mine". În prezent, animalul este examinat de o echipă de veterinari pentru a se vedea dacă suferă de vreo boală.

Soluții

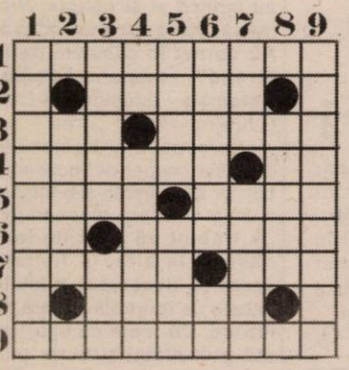

ORIZONTAL: 1) Distrugător... în mare. 2) A ține... ceva mai mult. 3) O formă mai mică de deșert - Prins chiar de nas. 4) Exagerează cu munca - Pungi! 5) Linia de fund din teren - Un tip închis de felul lui. 6) Din ianuarie-n martie! - Galbenii bătuți în trecut pe teritoriul țărilor române. 7) Ordine în scris - Prinzător de fiare. 8) Cei care la nevoie se pot cunoaște. 9) Pierdut în spațiu.

VERTICAL: 1) Nu se uită pe unde calcă. 2) Vine până-n pragul casei. 3) Lucrat de mână - Stâlpul apărării. 4) Spate solid! - Se duce de la doctor, direct la farmacie. 5) Somn greu - Mici din carne de vânat (sg.). 6) Gata de a renunța la control la ieșire - La capul liniei, în Pantelimon! 7) Slab... dar cu greutate - Subiect atins... în discuție. 8) Slab apreciat... de vânător (pl.). 9) Aruncător de valoare.

Monumente și locuri istorice arădene

Cetatea Șoimoș

Cetatea poate fi văzută pe vârful dealului de toți cei care trec de Radna, în drumul lor spre Deva. A fost construită către sfârșitul secolului al XIII-lea (se presupune de Paul, ban de Severin) între anii 1272-1275 și avea drept scop blocarea incursiunilor inamice pe Valea Mureșului. În timpul anilor ajunge sub mai multe stăpâniri, incluisv a lui Iancu de Hunedoara. Cetatea a deținut rosturi militare până la începutul secolului al XVIII-lea. A fost părăsită oficial abia în 1788, după care încet încet a fost supusă demolării. În zilele noastre a devenit o posibilă... destinație turistică.

I.T.

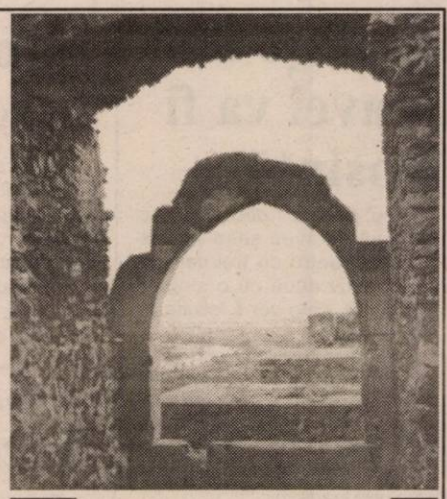

Poarta de sud-vest a cetății Șoimoș

Australia, țara – continent

Australia este un continent insular, situat în Sudul Oceanului Pacific. Este cel mai mic continent și cea mai mare insulă din lume, cu o lungime a coastei de aproape 20 de mii de kilometri. Are o suprafață de 7.682.300 de kilometri pătrați, țara fiind împărțită în șase state - New South Wales, Queensland, Victoria, Tasmania, Australia de Sud și Australia de Vest - și două teritorii - Teritoriul de Nord și Australian Capital Territory. Capitala Australiei este Canberra. Capitalele statelor sunt: New South Wales - Sydney, Victoria - Melbourne; Queensland - Brisbane; Tasmania - Hobart; Australia de Sud - Adelaide; Australia de Vest - Perth; Teritoriul de Nord - Darwin.

Este general acceptat că acest continent a fost populat de aborigeni, în urmă cu aproape 20.000 de ani, dar cercetările recente sugerează că ei ar fi putut sosi cu mult înainte. Mulți europeni au vizitat Australia înainte de anul 1600, dar onoarea descoperirii continentului îi revine căpitanului **James Cook**, care, pe nava **Endeavour,** a navigat pe coasta **Botany pe 29 aprilie 1770.**

La Ballarat se semnează Acordul între Universitatea „Vasile Goldiș" și universitatea locală

Între 1950 și 1960, populația din Europa și Statele Unite își dorea să migreze aici, pentru că se bucura de asistență din partea guvernului australian.

Aproximativ 85 la sută din populație trăiește în orașe. Limba oficială este engleza.

Economia

Populația activă numără peste 9 milioane de persoane, dintre care 73% lucrează în servicii, 22% în industrie și doar 5% în agricultură. Suprafața arabilă reprezintă 7% din total. Se cultivă cereale, trestie de zahăr, fructe. Cele mai dezvoltate ramuri industriale sunt minieră, echipamente industriale și de transport, industria alimentară, chimică, metalurgică. Australia dispune de importante resurse naturale constând din bauxită, minereu de fier, cupru, argint, uraniu, nichel, săruri minerale, zinc, diamante, gaze naturale, petrol.

Australia exportă, în principal, aur, produse agricole, lână, alumină, minereu de fier, echipamente industriale și de transport și importă computere și mașini de calcul, echipamente și componente pentru telecomunicații, țiței și produse petroliere. Partenerii tradiționali sunt Japonia, Statele Unite ale Americii, Coreea de Sud, China, Noua Zeelandă, Singapore, Marea Britanie, Germania.

Relațiile comerciale ale Australiei cu România

România este unul din principalii parteneri comerciali ai Australiei în Europa centrală, vârful fiind atins în 1997, când, cu importuri de 80 de milioane de dolari și exporturi de 6 milioane de dolari, a fost numărul unu în regiune. În ultimii doi ani, ca urmare a recesiunii economiei românești, volumul schimburilor comerciale s-a redus, existând însă ample resurse de revigorare în anii următori.

Cărbunele cocsificabil și minereul de fier reprezintă 80-90% din valoarea exporturilor Australiei, diferența fiind dată de lână, alte minerale, piei, echipamente și mașini specializate, servicii tec. Exporturile românești către Australia constă, în principal, din textile și confecții, încălțăminte, tractoare, sticlărie, covoare și anvelope.

Protecția mediului

În Australia se exercită un control riguros al modului în care companiile respectă reglementările vizând protecția mediului. Obligațiile companiilor sunt prevăzute mai ales în legislația statelor federale, în ultima perioadă guvernul central intervenind tot mai mult pentru unificarea criteriilor și exigențelor la nivel național. Orice nouă inițiativă sau dezvoltarea unei afaceri existente impune o apobare prealabilă cu privire la impactul asupra mediului (poluare aer, apă, pământ, sonoră, patrimoniu național, sănătatea populației, conservarea unor specii aflate în pericol).

Orașul **Ballarat** unde noi - Universitatea de Vest „Vasile Goldiș" - am semnat un acord de colaborare cu Universitatea locală este situat la 113 km de Melbourne și 464 de km de capitala Australiei, Canberra. De-a lungul vremii, Ballarat a fost cunoscut drept **„Câmpurile Aurifere", „Orașul grădină", „Orașul statuilor"** și **„Orașul istoric"**, fiind toate acestea și chiar mai mult decât atât. Orașul este cel mai bine conservat din Australia și, de asemenea, unul dintre cele mai fascinante.

Prof. univ. dr. Aurel Ardelean
Rectorul Universității de Vest „Vasile Goldiș" Arad

Ieri, timp de cinci ore

Prefectura - gazdă a Caravanei Societății Române de Radiodifuziune

Caravana radio, organizată de Societatea Română de Radiodifuziune cu ocazia sărbătoririi a 75 de ani de existență, a poposit ieri în sediul Prefecturii Arad. Scopul acestei vizite a fost acela de a afla ceea ce le place sau nu, ascultătorilor de radio din județul nostru. Prefectul Dan Ungureanu, alături de alte autorități locale și oameni politici au prezentat oaspeților preferințele dumnealor legate de emisiunile realizate pe postul de radio național.

Reprezentantul Guvernului în teritoriu a ținut să precizeze: **„Radioul este un vector principal în aflarea de către sătenia drumului pe care se află România la ora actuală. De multe ori, sătenii nu au timp sau poate nici posibilitatea de a citi un ziar sau de a urmări știrile la televizor. Dar radioul este ascultat de toată lumea, chiar și la muncă, pe câmp. Acest segment al populației trebuie să cunoască unde anume ne aflăm pe drumul spre UE. Și, bineînțeles, mai există multe chestiuni importante care trebuie să ajungă la urechile poopulației din zona rurală."**

Primarul comunei Șiria, Ioan Gurban, și-a exprimat dorința de a asculta din nou emisiuni în direct din diferite localități, în care să se dezbată, împreună cu sătenii, problemele acestora sub diferite aspecte.

Privind grila de programe a radioului național, au mai fost solicitate o serie de alte tipuri de emisiuni, în special însă, arădenii au accentuat ideea accentuării problemelor sociale, cum ar fi casele de tip familial din județ, precum și căminele de bătrâni.

După întâlnirea cu reprezentanții administrației publice locale, oamenii de radio s-au întâlnit cu personalități ale culturii arădene. Reprezentantul Societății Române de Radiodifuziune, secretar general Florin Bruștean, a așteptat din partea acestora propuneri pentru îmbunătățirea colaborării între postul național de radio și comunitatea arădeană. Timp de o oră s-a discutat pe marginea relațiilor deja existente între Radio România Actualități respectiv Radio Timișoara și instituțiile culturale și de învățământ din Arad. Personalitățile prezente au venit cu noi propuneri: reforma învățământului să fie mai puternic mediatizată, să se extindă - atât ca durată cât și ca număr - să fie prezentate mai des emisiuni culturale și teatrale și nu în ultimul rând să se difuzeze un program de luptă împotriva fenomenului de abandon școlar.

Vizita Caravanei Radio în Arad s-a încheiat cu o discuție despre economia județului. Organizatorii au promis că în viitorul apropiat vor reveni cu noi teme de dezbatere.

Madiana Popescu
Leila Buțiu

Foto: Al. Marianuț

Întâlnirea de la Prefectură

În curând

Blocul de locuințe din centrul Bârzavei va fi dat în folosință

Sătenii din Bârzava așteaptă cu nerăbdare finalizarea lucrărilor la blocul din centrul localității. Edificiul a fost ridicat pe vremea răposatului și a stat în paragină ani de zile, timp în care nu s-au găsit nici bani, nici meșteri pentru a duce treaba la bun sfârșit. După vorba „mai bine mai târziu decât niciodată", autoritățile locale s-au sesizat, iar acum lucrările se află în plină desfășurare și vor fi gata, cel târziu, până la 1 decembrie a.c. Blocul va avea șase apartamente (patru cu trei camere respectiv două cu o singură cameră), care vor fi locuite de familii tinere.

Primarul Adinel Popovici se declară mulțumit de stadiul în care se află lucrările. El a mai precizat că va pune la dispoziție, la parterul clădirii, un spațiu comercial pentru o farmacie,la un preț foarte mic.

Leila Buțiu

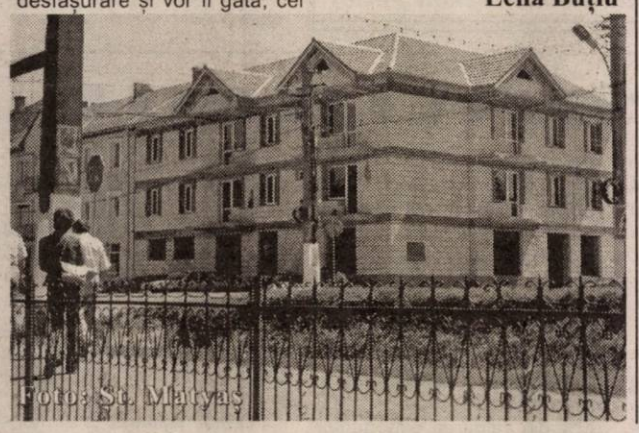
Foto: Șt. Mateyas

Printr-un ordin ministerial

Confirmări în funcții la Direcția Sanitar Veterinară

Aseară, târziu, am aflat că, potrivit unor ordine venite de la **Ministerul Agriculturii, Pădurilor, Apelor și Mediului, Vanci Ioan** -directorul adjunct al Direcției Sanitar Veterinare Arad - a fost numit în funcție de execuție. În locul lui a fost confirmat **Bojidar Dragomir**. Fostul director executiv al D.S.V., **Dumitru Neșulescu**, a fost numit în funcție publică de director adjunct executiv. În locul lui a fost confirmat **Sorin Iercan.**

B. O.

De luni

Bacalaureatul de toamnă

● **Centre de Bacalaureat - sesiunea august 2003:** • Grupul Școlar „Iuliu Maniu" Arad, subcomisii la Grupul Școlar „Mihai Viteazul" Ineu, Grupul Școlar Șebiș; • Colegiul Tehnic de Construcții, cu subcomisii la Grupul Școlar „Mihai Veliciu" Chișineu-Criș, Grupul Școlar „A. Marienescu" Lipova; • Colegiul Economic - Centru Zonal de Corectare 573

● Număr de înscriși la 14 august (înainte de corigențe): 573 (260 și, respectiv 313 în cele două centre)

● Sâmbătă, 16 august între orele 8 și 12 se mai pot înscrie corigenții care au fost declarați promovați.

● **Președinți:** C. 1: șef de lucrări dr. Zaharie Ioan - „Universitatea „Poli" Timișoara; C. 2: lect. univ. dr. Nicolov Mirela - Universitatea Arad; C. 3: conf. univ. dr. Jitian Simion - Universitatea „Poli" Timișoara.

● **Calendarul bacalaureatului de toamnă:** 18-19.08. lb. română - oral; 20-21.08. lb. moderne - oral; 22-23. lb. materne oral; 25.08 lb. română scris; 26.08. lb. materne - scris; 27.08. - proba obligatorie a profilului - scris; 28.08. probă la alegere - scris sau practic; 29.08. probă la alegere din specialitate - scris; 01.09. afișarea rezultatelor până la ora 16, depunerea contestațiilor între orele 16-19; 02-03.09 rezolvarea constestațiilor; 04.09. afișarea rezultatelor finale.

Din culisele festivalului „Zilele Aradului"

Sărbătoarea „Zilele Aradului" a fost o adevărată reușită. Ce s-a întâmplat în aceste zile pe scenele arădene „la suprafață" știm cu toții, însă un bilanț, întâmplări amuzante sau mai puțin plăcute din „culisele" festivalului, nu au fost date publicității. Vă prezentăm câteva dintre acestea...

■ În cele trei zile de sărbătoare aproape 100 de mii de persoane au fost prezente la Strandul „Neptun". Numai duminică, în ultima zi a festivalului, peste 45 de mii de arădeni sau locuitori ai județelor învecinate au venit la strand. Până și Podul Decebal era invadat de arădeni care urmăreau concertele, proptiți de grilajul podului...

■ Agenții de la Poliția Rutieră au fost nevoiți să blocheze, duminică seara, pentru câteva ore, circulația dinspre Timișoara, din cauza convoaielor de mașini care se îndreptau spre Arad.

■ Valoarea totală a cheltuielilor, care s-au făcut pentru „Zilele Aradului" se ridică la 60 de mii de euro... Din această sumă 200 de milioane de lei au fost alocați din bugetul Gospodăririi Comunale Arad (G.C.A.), care a trebuit să-și plătească angajații care au lucrat pentru festival în aceste trei zile. **„Unii dintre aceștia au muncit zi și noapte. Nici măcar nu s-au dus acasă. Au dormit în căsuțele de la strand"**, ne-spune **Edeleni Coloman** - directorul G.C.A. Edeleni mai vrea să mulțumească și casierului care s-a ocupat de încasarea banilor de la intrări și a făcut o muncă de mare răspundere. **„A trebuit să fugă de la o caserie la alta, în fiecare seară să deconteze biletele și cele de tombolă și cele de intrare. Cu toate că i-au trecut prin mâini sute de milioane de lei, Pompiliu Istrate s-a descurcat fără probleme."**

■ Pentru autoturismul Volkswagen Polo, marele premiu al tombolei, Asociația „Zilele Aradului" a plătit 5.000 de Euro.

■ Explozia de artificii din ultima seară, de care arădenii au fost foarte încântați, a costat 100 de milioane. Cu toate că în contract erau prevăzute numai 10 minute de jocuri de artificii, prin amabilitatea d-lui Cebuc, s-au aruncat artificii timp de 15 minute.

■ Cei care s-au ocupat de montarea scenei nu au avut în vedere „înălțimea" vedetei internaționale **AL BANO**. Treptele scărilor aveau pasul prea mare. Așa că organizatorii s-au văzut nevoiți să cheme, duminică seara la ora 8,00, tâmplari care să confecționeze scări noi... pe măsura lui AL BANO.

■ O cheltuială în plus, care nu era prevăzută în contract, s-a făcut pentru **Loredana**, soția lui **AL BANO**. În fiecare zi - **Flavia Gligor** - organizator la „Zilele Aradului", care a fost tot timpul lângă ea, a trebuit s-o ducă la masaj, solar, coafură, lucruri care au fost destul de costisitoare. Și ca să nu mai spunem că în România nu avem servicii de calitate, Loredanei i-a plăcut atât de mult tratamentul care i-a fost aplicat la păr, încât i-a cerut coafezei rețeta... să-și cumpere și ea produsele din Italia.

■ În timpul repetițiilor, una din nemulțumirile organizatorilor a fost calitatea aparatelor de sunet. Responsabilul din comisie cu problemele tehnice nu avea întreg echipamentul de aparate cerut în contract de către **AL BANO**. Directorul G.C.A. - **Edeleni Coloman** - a avut o discuție aprinsă cu impresarul vedetei, care a fost hotărât să nu-l mai lase pe AL BANO să susțină recitalul. În final, a fost convins de către directorul G.C.A. să rămână pentru că totul se va rezolva.

■ Având în vedere că lui **AL BANO** i-a plăcut foarte mult Aradul și felul în care a fost primit de către organizatori și mai ales de spectatori, a cântat mai bine de două ore. De fapt, el a fost plătit să cânte numai 45 de minute. Așa era prevăzut în contract...

■ Înainte cu puțin timp de a intra **AL BANO** pe scenă, în jurul orei 11,30, organizatorii și-au dat seama că au uitat să cumpere o sticlă de Civas Regal, un wiskey scump care era prevăzut în contract și din care vedeta internațională bea un pahar înainte de orice recital. Așa că **Flavia Gligor** a umblat prin aproape toate localurile din Arad care erau deschise la acea oră. După ce a colindat tot orașul, a găsit wiskey-ul la... Hotelul Central. L-au împrumutat, dar îl vor înapoia în aceste zile.

■ Cea mai mică sumă cu care a fost sponsorizată sărbătoarea „Zilele Aradului" a fost de 500 de mii lei. Cea mai mare a venit de la firma Polaris, care a alocat 10 mii de euro. Mai mult decât atât, deja s-a angajat să ajute și la acțiunea „Vin Fest", care urmează la sfârșitul lunii septembrie. **„Deși firma este din Constanța, a ajutat arădenii. Din păcate, unele firme internaționale de prestigiu, care au sedii la Arad, la început ne-au asigurat de colaborare, dar, cu o zi înainte de a începe festivalul, s-au retras..."**, declară **Edeleni Coloman**.

Nadia Bodran

Bilanț la Garda de Mediu

Sute de instituții de interes local au primit, anul acesta, amenzi totale de aproape zece miliarde de lei din partea inspectorilor Gărzii de Mediu pentru mizeria din localități ori din zona drumurilor, căilor de comunicații și a cursurilor de apă, informează Autoritatea Națională de Control (ANC). În urma celor 6.584 de controale derulate de la începutul anului, Garda Națională de Mediu a dat amenzi care totalizează 9,1 miliarde de lei pentru mizeria din mai multe localități, dar și din zona drumurilor și a cursurilor de apă. Ca urmare a acestor sancțiuni, mai mult de 5.000 de hectare de teren au fost curățate și repuse în circuit. Totodată, numai în ultima lună, comisarii Gărzii de Mediu au verificat peste 150 de orașe și 355 de sate, jumătate din localitățile controlate fiind declarate insalubre. Pentru încălcarea legislației mediului - mai ales în privința depozitării deșeurilor și a curățeniei străzilor - administrațiile locale din mai multe orașe au primit, în luna iulie, amenzi în valoare totală de peste 430 milioane de lei. De asemenea, edilii mai multor localități rurale au primit amenzi în valoare totală de 784 de milioane de lei pentru mizeria de pe uliță și de la marginea satelor. Amenzi însumînd sute de milioane au primit și responsabilii drumurilor de legătură dintre localități, precum și cei care ar fi trebuit să mențină curățenia de-a lungul cursurilor de apă. După aceste controale, cîteva zeci de hectare de teren viran și agricol, precum și importante suprafețe de-a lungul cursurilor de apă au fost salubrizate.

Încep înscrierile pentru expozițiile canine internaționale de toamnă

Asociația Chinologică Română Arad anunță pe toți crescătorii și proprietarii de câini de rasă că se fac înscrieri pentru cele două expoziții internaționale C.A.C.I.B., care vor avea loc în zilele de 27 și 28 septembrie 2003 în incinta Strandului Neptun în premieră națională.

Nu uitați că numai până la data de 10 septembrie se pot face înscrieri, la sediul Asociației Chinologice Române Arad, str. Ion Calvin nr. 15 în zilele de luni-marți-miercuri și joi între orele 17-19.

Relații la telefon 214488 și 211222.

Președinte, Schill Gheorghe

„ Primul model mi-a fost fratele”

• Interviu cu medaliatul european Marius Cenădan (C.S.M. Arad PAB)

– Marius, să începem cu începutul. Pentru cititori, recapitulează, te rugăm, rezultatele tale din acest an sportiv.

– Au fost, în ordine, locurile 1 la juniori respectiv 3 la seniori, ambele la „naționale”, pozițiile 2 de la Cupa Primăverii și Cupa Federației, locul secund la concursul „Speranțe olimpice” și locul 4 la Liberation Cup - seniori, ambele desfășurate la Pilsen...În fine, la Pilsen am mai obținut medalia de bronz pe echipe și cea de argint la individual, în cadrul Campionatelor Europene de juniori.

– Ți-ai atins obiectivele, le-ai depășit ?

– Pot să afirm că mi le-am atins. Am fost aproape de aur la individual, în Cehia dar, oricum, sunt mulțumit.

– Ești considerat drept marea speranță a tirului românesc, la glonț. Cum resimți acest fapt, te influențează ?

– Nu cred că o clasare pe podium la un Campionat European, ar fi o atât de mare performanță (n.a. dând dovadă de modestie). Există mulți alți pistolari valoroși, cu rezultate, ce sunt între cei mai buni. Sorin Babii sau Iulian Raicea au în urma lor o experiență vastă și performanțe deosebite. Sper totuși să îi ajung, dacă se poate să îi întrec.

– Care este programul tău în continuare ?

– Luni plec în cantonament la Piatra Arsă. Apoi, voi lua parte la o serie de întreceri : Cupa României, Campionatele Naționale de aer comprimat pentru juniori și seniori, Balcaniada din Grecia și „europenele” de aer comprimat din Suedia. Desigur, am în vedere clasări merituoase.

– România nu are asigurat un loc cotă pentru Jocurile Olimpice. Cum apreciezi acest lucru ?

– Încă se poate. Sorin Babii are posibilitatea să îl adjudece, la pistol cu aer comprimat, în Suedia.

– Crezi că dacă s-ar fi mizat pe tine în acest sens, la pistol viteză, aveai șanse să îl obții ?

– Ar fi trebuit să particip în compania seniorilor, ar fi fost foarte greu. Recunosc că deocamdată sunt inferior multor seniori. Nu cred că ratarea locului cotă ar reprezenta un capăt de țară. Raicea, în ciuda erorii de la ultima competiție , rămâne un trăgător important. Eu, junior fiind, încerc să mă apropii cât mai mult de ei.

– Care sunt calitățile de care ai nevoie pentru a face performanță în tir ?

– Precizie în execuții, răbdare, controlul minții și al corpului, lipsa emotivității, capacitatea de a înfrunta tensiunea.

– De ce l-ai ales ?

– Mi-a plăcut. Datorez multe fratelui meu, care m-a ajutat și impulsionat. Am văzut câte a realizat, devenind vicecampion european, m-am ambiționat și...am vrut să fiu asemenea lui. De-a lungul anilor m-au sprijinit, de asemenea, antrenorii - Monica Toth, regretatul Ioan Popoviciu, Virgil Atanasiu, alături de toate persoanele de la club și din Federație, cărora țin să le adresez mulțumiri.

– Totuși, până unde vrei să urci ?

– Intenția mea este să reușesc, în timp, să ating rezultate de top.

– Cumva să ajungi la Olimpiada din 2008 ?

– Este un vis la care aspir.

A consemnat
Adrian Hărțău

Problemele de la F.C. UTA nu sunt mici și nici puține

13 jucători într-o vară!

Fără doar și poate, situația existentă în acest moment la F.C. UTA e una fierbinte.Ca și vara acestui an. Conducătorii clubului au de rezolvat o multitudine de probleme, deoarece odată cu retrogradarea în Divizia B a început forfota jucătorilor. Unii au plecat, alții au venit.

În această vară, mai cu seamă în ultimele zile, pe lista celor de la F.C. UTA s-au aflat 13 jucători„de rezolvat”. Dacă unii au avut noroc, alții mai așteaptă, ori se gândesc dacă semnează sau nu. Iată, în continuare, lista cu cei 13 și situația lor „la zi”.

Panin: UTA s-a înțeles cu Romvest și cu jucătorul, iar în aceste zile se vor semna contractele.

Drida: Avea contract semnat cu UTA, dar trebuia acordul celor de la Romvest, care au răspuns pozitiv la solicitările „Bătrânei Doamne”. Deci, bun de joc pentru UTA, încă de la sfârșitul acestei săptămâni, când se parafează documentele cu Romvest.

Trickovici: Neavând pretenții prea mari, sârbul s-a înțeles cu F.C.UTA, semnând și un contract.

Beldeanu: Exact situația lui Trickovici, deci la F.C. UTA.

Manta: Sub contract cu „Bătrâna Doamnă”, se pregătește sub comanda lui Borugă. Dacă nu se gândește - iarăși - să plece la D.C. United, rămâne la Arad. Nu i s-a diminuat contractul, însă conducătorii doresc acest lucru. De urmărit reacția lui Petruș, dacă se va întâmpla așa.

F.Popescu: Conducătorii clubului au ajuns la un acord verbal cu jucătorul, urmează semnarea actelor.

Costache: Cei de la F.C. UTA nu au reușit, încă, să discute cu Florin Bercea, președintele Consiliului de administrație de la combinata Astra - Petrolul.

Mariș: F.C. UTA s-a înțeles cu F.C. Oradea, iar conducătorii nu sunt de acord cu pretențiile jucătorului, atâta timp cât s-a dat bani și pentru transfer. Se mai negociază.

Pâcleșan: Pentru că este dorit cu ardoare de antrenorul Borugă, cei de la F.C. UTA caută tot felul de soluții, pentru a dribla grila jucătorului, de 40.000 de dolari. Președintele Chișbora ne-a spus că transferul e în curs de rezolvare, dar a refuzat să ne dezvăluie modul de operare.

D.Rădoi: Situația cea mai încurcată! Nu poate pleca de la Rarora Rm. Vâlcea, unde are contract. Jucătorul și-a depus memoriu la CSJ, însă cazul său a fost amânat.

Ciubăncan: Nu s-a primit nici un răspuns de la Șerif Tiraspol, deși adresa spre moldoveni a fost trimisă de mai multe săptămâni. La această oră există șanse minime ca el să rămână la UTA.

Galbenu: Antrenorul Borugă nu a comunicat conducerii dacă îl dorește pe jucător. Probabil mai așteaptă să vadă ce se întâmplă cu ceilalți jucători, care sunt în așteptare.

Lingurar: Deși conducătorii spun că așteaptă un semn de la Gigi Borugă, se pare că fotbalistul nu este dorit la echipă chiar de cei din birourile clubului. Așadar, șansele sunt minime să rămână la UTA

Așa stau lucrurile, deocamdată, cu cei 13. E clar, mai trebuie adus un portar, deoarece doar cu Grozav nu se poate începe campionatul. Este vorba, în aceste zile, de Iliuciuc, fost ultima dată la Oțelul Galați. Rămâne de văzut ce ne va rezerva viitorul, care nu e prea roz pentru „Bătrâna Doamnă”. Și -să nu uităm - ne mai despart doar șapte zile de începutul campionatului.

Leo Sfâra

Selecție la ACU

Clubul Atletic Universitatea Goldiș Arad organizează selecție pentru copii născuți în 1993; 1994; 1995; 1996 în fiecare zi de luni, miercuri și vineri, de la ora 10,00, pe stadionul CFR-Astra. Copiii se vor prezenta cu echipament propriu.

Duel Lucescu - Hagi

• Cantonamentul baschetbaliștilor de la West Petrom Arad, continuă cu o figură nouă în lotul de jucători. Este vorba despre Mircea Constantin (30 ani, 2.05 m), provenit de la Asesoft Ploiești, pivot care este în probe la Reci și ar putea semna în curând pentru vicecampioni.• În acest week-end debutează o nouă ediție a Premier League. Se anunță o luptă dură între Manchester, Arsenal, Liverpool și Chelsea, ultima grupare întărindu-se serios în intersezon, inclusiv cu Mutu, pe fondul investițiilor multimiliardarului rus Abramovic. Chiar în etapa inaugurală, duminică, într-un meci atractiv, se vor afla față în față Liverpool și Chelsea.• Pe de altă parte, în Turcia, astăzi își măsoară forțele Lucescu și Hagi. La Istanbul se întâlnesc Beșiktaș contra Bursaspor, formații conduse de cei doi antrenori români, cu Pancu, fotbalistul gazdelor, incert până la ora confruntării.• Și olandezii încep sezonul 2003-2004. Ajaxul românilor Lobonț și Mitea evoluând în deplasare cu Vitesse Arnhem.• Au trecut în eternitate două mari legende ale fotbalului german. Helmuth Rahn (74 ani) a fost autorul golului prin care țara sa devenea campioană a lumii, în 1954, trecând dramatic de Ungaria în finală, cu 3-2. Lothar Emerich (61 ani), vicecampion mondial în 1966, a reprezentat un simbol al Borussiei din Dortmund. Lumea fotbalului le rămâne recunoscătoare.• Se numește Sorana Cârstea și este un adevărat fenomen. La doar 13 ani, a fost numită de o prestigioasă revistă internațională de specialitate, „cel mai bun produs al tenisului feminin românesc de la Ruxandra Dragomir până în prezent”. Prima din lume la categoria ei de vârstă, Sorana promite. Promite enorm. În acest ritm, trebuie să mai auzim de ea în termeni dintre cei mai elogioși!

Bursa știrilor

A. Hărțău

Bilan și Oiță au fost dați afară de la Șiria

Doi dintre cei mai buni jucători ai echipei Șiriana Șiria, Sandu Bilan și Răzvan Oiță, au spus adio echipei de la poalele Cetății, după ce Ionel Caia a hotărât să se despartă de ei .

Deși erau nemulțumiți de condițiile pe care le oferea clubul și se gândeau să plece, cei doi nu au mai reușit să-și exprime punctul de vedere, pentru că au fost dați afară.

Culmea e și motivul pentru care Bilan și Oiță au fost puși pe liber: cică, ar fi luat, fiecare, câte un tricou, dintr-un set de echipament „ ERREA”, pe care au uitat să-l mai înapoieze.

Leo Sfâra

Meciuri amicale

Iubitorii fotbalului arădean au posibilitatea de a alege astăzi între mai multe jocuri cu caracter amical. Dimineață, de la ora 11 se dispută meciurile: A.C.U. Goldiș Arad - U.M.Timișoara (teren Astra-CFR) și Tricotaje Ineu - Crișul Chișineu Criș (teren Ineu).

După-amiază, pe stadionul UTA, are loc un atractiv cuplaj, după programul: ora 16, UTA - Vagonul (oldboys) și ora 17,30, F.C. UTA - Voivodina Novi Sad. La acest eveniment fotbalistic intrarea se va face pe bază de bilet, care costă 30.000 lei.

D. Scridon

Cristian Balaj arbitrează Rapid - Steaua

Comisia Centrală a Arbitrilor l-a desemnat pe Cristian Balaj să conducă la centru partida dintre echipele Rapid și Steaua, care va avea loc, duminică, de la ora 21.15, pe stadionul Național din Complexul Sportiv "Lia Manoliu", în cadrul etapei a doua a Diviziei A la fotbal. Balaj va fi ajutat la cele două linii de Nicolae Marodin și Aurel Oniță, arbitru de rezervă fiind Aurel Simion.

Neculaie: Noul președinte va fi Ori Zinger

Ioan Neculaie, care și-a anunțat demisia din postul de președinte al Consiliului de Administrație al FC Brașov, a declarat că noul președinte executiv al grupării brașovene va fi Ori Zinger, în prezent vicepreședinte al clubului, transmite corespondentul MEDIAFAX. Neculaie și mai mulți oficiali ai FC Brașov s-au întâlnit, joi, la hotelul Aro Palace, cu autoritățile orașului Brașov pentru a rezolva problema sprijinirii financiare a echipei de sub Tîmpa.

Ioan Neculaie a ieșit mulțumit de la această întâlnire și a declarat că va achita în continuare costurile pentru utilitățile stadionului "Tineretului". "Voi plăti în continuare utilitățile dela stadionul «Tineretului». Dar nu cred că voi mai rămîne președintele al Consiliului de Administrație, ci voi fi doar acționar principal. Dacă se rezolva tot ceea ce s-a promis, FC Brașov poate juca în Cupa UEFA în sezonul viitor. Noul președinte executiv al clubului va fi Ori Zinger", a spus Neculaie.

Dolha a refuzat oferta FC Rapid

Conducerea clubului FC Rapid i-a făcut, vineri dimineață, lui Emilian Dolha, o ofertă de prelungire a contractului pe care portarul a refuzat-o, a anunțat, în cadrul unei conferințe de presă, directorul de imagine al grupării giulești, Cristian Costache.

"Noul contract, care urma să fie valabil începînd cu anul 2004, nu conținea nici o clauză referitoare la joc. Din păcate, răspunsul lui Dolha a fost, însă, negativ", a spus Costache.

Antrenorul Mircea Rednic a declarat că și-ar fi dorit ca Emilian Dolha să își prelungească acordul cu Rapid. "Este trist. Eu am făcut toate eforturile ca el să rămînă. Am trecut peste decizia lui George Copos de a i se permite lui Dolha să se pregătească cu noi. I-am oferit o șansă. Am avut o relație foatre bună cu el, l-am ajutat atunci cînd a fost accidentat, însă mi-a spus că are drumul lui și viața merge înainte cu Dolha sau fără Dolha", a precizat Rednic.

Noi probleme privind transferul lui Chivu la AS Roma

Transferul jucătorului român Cristian Chivu la formația AS Roma nu este pe deplin rezolvat, deoarece nu există garanțiile bancare pe care clubul roman a fi trebuit să le prezinte grupării Ajax, informează agenția Datasport.

Clubul AS Roma a anunțat că aceste garanții, pentru o sumă totală de 15 milioane de euro, există și au fost emise la Banca Capitalia, însă surse din cadrul instituției financiare au dezmințit acest lucru.

Sursa citată menționează că la Banca Capitalia nu există garanții pentru 15 milioane de euro (după ce AS Roma a plătit deja grupării Ajax trei milioane de euro, din cele 18 milioane cît reprezintă suma de transfer). Deși mediile financiare au anunțat acest lucru, oficialii grupării romane continuă să nege lipsa garanțiilor.

Datasport notează că AS Roma trebuie să prezinte garanții și pentru suma de 7,5 milioane de euro în vederea înscrierii în Serie A. Astfel, gruparea AS Roma trebuie să găsească cît mai repede, respectiv pînă pe 30 august, un total de 22,5 milioane de euro.

"Deocamdată, totul riscă să fie blocat de neprezentarea garanțiilor pentru Ajax, o problemă care îi face să tremure pe președintele Franco Sensi", scrie Datasport.

Incertitudini privind trecerea lui Chivu de la Ajax la AS Roma au mai existat, luna trecută, cînd FIFA a blocat transferurile grupării italiene, din cazua unor datorii neachitate către un club peruan. Ulterior, FIFA a comunicat că transferul lui Chivu nu va fi afectat de respectiva decizie.

Fotbal - Divizia A

Ieri seară, în prologul etapei a II-a a Diviziei A, la fotbal, Petrolul Ploiești - F C Argeș - (-) .

Celelalte jocuri ale etapei se dispută după următorul program: **Sâmbătă** - F C Brașov - F C Național (ora 16, în direct Prima TV) ; Gloria Bistrița - Apulum Alba Iulia (ora 18); Poli AEK Timișoara - Ceahlăul Piatra Neamț (ora 18); Farul Constanța - Oțelul Galați (ora 18); Universitatea Craiova - FCM Bacău (ora 20, în direct TVR 2). **Duminică** - Dinamo - FC Oradea (ora 19,45, în direct TV România 1); Rapid - Steaua (ora 21,15, în direct Pro TV).

D. S.

ANIVERSĂRI

Cu ocazia împlinirii vârstei de 25 ani, urez soțului meu
FLORIN MIHALCA,
LA MULȚI ANI și împlinirea dorințelor. MIHAELA care te iubește. (16586)

Cu ocazia majoratului, pentru
ALINA JICHIȚA
din partea părinților CORNEL și DELIA și a fratelui ALIN, îi dorim succes la școală și să cânte cât mai bine. (7793374)

Pentru

IASMINA MICLEA
din SOCODOR, la împlinirea a 4 anișori, multă sănătate și
LA MULȚI ANI.
Bunicii din Chișineu Criș, IONEL și SOFICA. (16773)

Un sincer „La mulți ani!" pentru
ȘTEFAN ILEANA,
la împlinirea vârstei de 59 de ani. Dumnezeu să vă binecuvânteze și să vă dea sănătate! Andreea și Leo.

LA MULȚI ANI cu sănătate pentru
FISTER IOAN
îi urează fiul GABI. (8154910)

Sănătate, multe bucurii și o copilărie cât mai fericită pentru
PALCU CRISTIAN
din INEU, acum, la împlinirea a 10 ani.
„LA MULȚI ANI!"
ANA, ALIN, ZOPOTA, LOLE, buni și bunu. (77931315)

MATRIMONIALE

AGENȚIE MATRIMONIALĂ, sediul ITALIA, înscriu persoane 20-40 ani. Rugăm seriozitate. Telefon 0744.290.508. (16399)

VÂNZĂRI APARTAMENTE O CAMERA

Vând garsonieră, confort I, lângă fosta Cantină UTA, etaj 3, foarte bine amenajată, preț 9.700 Euro, negociabil la fața locului. Telefon 368763. (16479)

VÂNZĂRI APARTAMENTE DOUĂ CAMERE

Vând apartament 2 camere, parter, zona Micălaca pod, Biserica Ortodoxă, dotări, posibilități. Telefon 263002; 234995. (16660)

Vând apartament 2 camere, decomandat, zona Polivalentă, bloc 47, etaj III, ap. 9. Telefon 0742.065.199. (16320)

Vând apartament 2 camere, 86 mp, central. Telefon 0744.552.251. (16608)

Vând apartament 2 camere, confort I, semidecomandat, mobilat (nemobilat), bloc 8 etaje, lângă Standard - Vlaicu. Telefon 0744.202.417. (8359361)

Vând apartament Calea Romanilor, 2 camere, contorizat, balcon termopan, 14.000 Euro. Telefon 284621. (16665)

Vând apartament 2 camere, îmbunătățit, etaj I, bloc 716. Telefon 0745.595.938. (16655)

Vând apartament 2 camere, cu garaj, recent renovat, zona Vlaicu, preț 16.500 Euro. Telefon 229118; 0744.645.199. (16706)

Vând apartament 2 camere, etaj I, 51 mp, renovat, zona Tic-Tac. Telefon 0722.315.672, 0723.652.462. (16763)

Vând apartament 2 camere, 2 balcoane, gaz, contorizat, zona Tricoul Roșu. Informații telefon 270420. (16789)

VÂNZĂRI APARTAMENTE TREI CAMERE

Vând apartament 3 camere, parter, Vlaicu, 17.800 Euro. Telefon 251072. (16502)

Vând apartament 3 camere, decomandat, 2 băi, 2 balcoane, cu multiple îmbunătățiri, Aleea Miorița, 24.000 Euro, negociabil. Telefon 0722.961.656; 511119.

Vând apartament 3 camere, decomandate, baie, WC serviciu, etaj 4 din 4, preț negociabil. Telefon 349379, Vlaicu, bloc Z25. (16444)

Vând urgent apartament 3 camere, confort I, la Z-turi, 14.900 Euro, negociabil. Telefon 244819. (16523)

Vând apartament 3 camere, zona Lebăda, 8/10, preț 14.700. Telefon 0744.697.014, exclus intermediari. (16563)

Vând apartament 3 camere, lângă BILLA. Telefon 255274, 267726, 0745.909.256. (16679)

Vând apartament 3 camere, decomandate, 2 holuri mari, etaj I, zonă centrală, suprafața aproximativ 80 mp, preț fix 21.000 EU. Telefon 256163. (16747)

Vând apartament zona UTA, 3 camere, 2 băi, 2 balcoane, etaj I, (ne)mobilat, garaj. Telefon 0724.270.179; 0744.568.871. (16778)

Vând apartament 3 (4) camere, la bloc 6 (nou), Vlaicu, amenajat occidental. Telefon 0722.300.548. (8359387)

VÂNZĂRI CASE

Vând VILĂ DEOSEBITĂ, complet utilată (mobilată) ultramodern, în Mureșel, ARADUL NOU, 300.000 Euro, negociabil sau 230.000 Euro, negociabil, nemobilată. Telefon 0722.381.749. (15802)

Vând casă la intrarea în Vladimirescu, 2 camere, bucătărie, baie, gaz, apă și grădină, preț 19.000 EU. Telefon 0742.432.511, seara 462680 (16296)

Vând casă în localitatea Satu Mare de Arad, 3 camere, bucătărie, anexe, curte mare și grădină. Telefon 0742.432.511. (16296)

Vând urgent casă și grădină, 3 camere, 723 mp, str. Renașterii 42B, Micălaca. Telefon 0721.599.721. (16312)

Vând casă, cu grădină, în localitatea Căpruța. Informații telefon 565210. (16332)

Vând casă (Aluniș), toate utilitățile. Telefon 0740.430.039. (16459)

Vând casă cu grădină 1.700 mp, Aradul Nou. Telefon 0744.700.387. (16454)

Vând cabană Insula Mureș, cu etaj, mobilată, curent, apă, terasă, zonă neinundabilă, preț 3.000 EU. Informații telefon 228439 sau 0722.266.523. (16287)

Vând casă în Cartierul Funcționarilor, 2 camere, curte mare + grădină și anexe, ocupabilă imediat, preț 80.000 EU. Informații telefon 228439 sau 0722.266.523. (16287)

Vând casă Turnu și mașină. Telefon 0257/246783; mobil 0742.057.662. (16182)

Vând casă central, toate utilitățile. Telefon 0744.552.251. (16608)

Vând casă din cărămidă + teren 292 mp, zonă centrală (lângă Poliția de Frontieră) telefon, satelit, apă rece + caldă, contorizat, termoficat, canalizare, intrare auto, singur în curte, 38.000 EU. Telefon 0721.587.910 sau după ora 22, 0257 - 218526. (16566)

Vând două corpuri casă în aceeași curte, baie, pivniță și alte dependințe, grădină, Covăsânț, 9.000 Euro. Telefon 261125. (16722)

Vând casă Cicir, șoseaua principală, încălzire gaz, grădină 1.500 mp. Telefon 216405. (15719)

Vând apartament la casă, 4 camere, 2 băi, Legea 112, curte comună, confort deosebit, încălzire proprie gaz, garaj, zonă centrală, front stradal 15 m. Telefon 250308; 0722.692.973. (15719)

Vând casă, grădină mare + teren arabil, localitatea Dud. Telefon 0745.368.822, 279544. (16663)

Vând casă în Șiria, nr. 1901, bun privatizare. Telefon 0742.411.627. (16745)

Vând sau schimb casă în Curtici, cu apartament 2 camere Arad. Telefon 464157. (16780)

Vând casă în Grădiște, cu tot confortul, str. Doinei nr. 8, 55.000 Euro. Telefon 0257/276782. (16811)

VÂNZĂRI SPAȚII

Vând GHERETĂ METALICĂ, Piața Electrometal, toate condițiile. Telefon 0744.816.137. (16683)

Vând (închiriez) SPAȚIU bun pentru privatizare, la demisol (apartament + boxe) și garaj în Piața Romană. Telefon 211796, între orele 16-22. (16757)

VÂNZĂRI TERENURI

Vând 1 ha sau 3 ha TEREN la șoseaua de centură. Telefon 0744.615.247. (15894)

Vând teren la șoseaua Arad - Deva, vis-a-vis de Combinatul Chimic. Telefon 514296 sau 0744.476.585. (16697)

Vând sub prețul pieței, 5 ha teren agricol în zonă compactă în extravilanul comunei Frumușeni. Telefon 0740.610.600. (16759)

VÂNZĂRI AUTO

Vând Renault Kango, an 2001, Diesel, înmatriculat și OPEL VECTRA Diesel, an 1995, cu vama plătită. Telefon 0722.251.555.

Vând Dacia 1310, iulie 2003, 4.000 km. Telefon 0723.572.499, 0257 - 280600. (16336)

Vând Dacia 1310, an 1987, stare bună de funcționare, preț 35.000.000 lei, negociabil. Telefon 231316; 0744.778.330. (16337)

Ocazie! Vând 4 jenți aluminiu cu 5 spize echipate cu cauciucuri bune 195/60/R14. Telefon 278221. (16358)

Vând Dacia Nova, 1998, gri metalizat, tapițerie impecabilă, preț 2.400 Euro, negociabil. Telefon 0745.674.736. (16699)

Vând RABA basculantă, 1991, CIV, verificare, cauciucuri noi. Telefon 276488. (16530)

Vând Opel Corsa, motor 1.200, an fabricație 1995, preț 4.500 Euro. Telefon 0257/368651, după ora 18; 0724.930.728. (16550)

Vând Dacia 1310 L, an 1999, stare impecabilă, preț 2.450 Euro, negociabil. Telefon 235336; 0744.958.818. (16598)

Vând Peugeot 306, 1,8i, an 1996, trapă, geamuri electrice, cod pornire, RC Clarion, multiple extrase, 5.200 Euro, negociabil. Telefon 0723.695.193. (16488)

Vând VW Golf 3, 1995 1,4 i, albastru, stare impecabilă, trapă electrică, preț fix 5.000 Euro, posibil plata în rate. Informații telefon 0257 - 563296, 0745.594.078. (16564)

Vând Dacia Breck, 1999, vișiniu metalizat, vopsea originală, geamuri ionizate, unic proprietar, preț 2.400 Euro, negociabil. Telefon 0745.674.736. (16699)

Vând VW Passat 1991, 1800 cmc pe benzină, alb, Combi, preț 4.300 EU. Telefon 0722.530.301. (16462)

Vând Renault 5, an 1980, numere noi, CIV, 450 Euro. Telefon 280274; 0744.928.087. (16625)

Vând Audi 80 cc an 1986, CIV + numere noi, Turbo Diesel, consum foarte mic 4%, rezervor imens, stare ireproșabilă. Telefon 0745.534.939, 275078. (8359365)

Vând Ford Escort 1,6, an 1990, VT 2 ani, 3.200 Euro. Telefon 229559; 280274. (16625)

Vând VW Passat Turbo Diesel, 1995, 6.900 Euro. Telefon 0744.784.560. (7793134)

Vând tractor 650 M cu plug, cu disc, stare excepțională. Telefon 329164, după ora 19. (16704)

Vând Dacia Papuc, 1999, roșie, stare impecabilă, acoperită fibră sticlă, preț 2.550 Euro sau schimb cu Dacia sau Nova. Telefon 0745.489.918. (16699)

Vând Dacia 1310L, gri metalizat, unic proprietar, stare perfectă, preț 2100 Euro. Telefon 0740.310.391. (8359358)

Vând Ford Siera, stare foarte bună, an 1983, 1,8 D, preț 2.300 Euro. Telefon 0723.664.802. (16383)

Vând Ford Sierra, anul 1990, numere germane, 4x4, motor cosford, totul extra, preț informativ 9.020 EU. Telefon 0257 - 418514. (18760)

Vând Renault 25 injecție, an 1988, neînmatriculat, nerulat, impecabil, 1.000 EU. Telefon 0742.101.466. (16762)

Vând tractor, plug, disc, toate împreună, stare bună, str. Prunului 36 Grădiște. (16758)

Vând remorcă cisternă în stare foarte bună, capacitate 3.800 litri, preț negociabil. Informații localitatea Fântânele, nr. 284. (16781)

Vând Oltcit pentru piese. Telefon 0257 - 459037, 0744.561.137. (16784)

Vând urgent tractor Ford 3000, freză 1,80 m, plug, cositoare, capacitate 50 CP. Informații telefon 512366 sau 416375. (16787)

Vând tractor U650, stare bună. Telefon 373506. (16805)

Vând Dacia 1300, an 1981, cu numere noi, de SV, adusă din Cehia, în perfectă stare de funcționare. Telefon 457756. (16826)

VÂNZĂRI ELECTRO

Vând Renault Diesel 19, an 1991, 1.450 Euro. Telefon 0721.830.708. (16821)

Vând TELEVIZOARE COLOR începând de la 1.500.000 lei. Garanție 1 an. Telefon 287404. (16785)

Vindem LĂZI, COMBINE FRIGORIFICE, CONGELATOARE, VITRINE, FRIGIDERE, MAȘINI DE SPĂLAT, TV COLOR, numerar sau în rate, prețuri foarte mici și negociabile, Calea Radnei nr. 225, telefon 259339, 0744.706.321, 563027. (16275)

Vindem CASE MARCAT FISCALE, CÂNTARE ELECTRONICE și CONSUMABILE. Telefon 272727. (15464)

Vindem CASE MARCAT FISCALE, CONSUMABILE, CÂNTARE ELECTRONICE. Telefon 211211, 281188. (c.)

Vând CONGELATOR, COMBINĂ FRIGORIFICĂ și FRIGIDER, foarte ieftin și garanție. Telefon 275277. (16600)

Vând TV COLOR, MAȘINĂ AUTOMATĂ DE SPĂLAT, foarte ieftin și garanție. Telefon 275277. (16600)

Vând la prețuri bune TELEVIZOARE COLOR, MAȘINI SPĂLAT AUTOMATE, CONGELATOARE, LĂZI și COMBINE frigorifice. Ofer garanție. Calea Radnei 153. Telefon 274600. (16601)

Vând AGREGATE FRIG: CONGELATOARE, cameră frig. Telefon 0723.253.651. (15200)

Vând TV COLOR, MAȘINI SPĂLAT AUTOMATE, FRIGORIFICE, garanție. Telefon 233511. (16733)

Vând frigider în stare bună, preț 1.500.000. Telefon 349734. (8359373)

VÂNZĂRI DIVERSE

Vând GARAJ ULTRACENTRAL, cu extras CF. Telefon 0744.784.443. (16633)

Vând PLASĂ GARD ZINCATĂ, PLASĂ RABITZ, CUIE, toată gama de SÂRME, str. VRABIEI 4. Telefon 289997. (14751)

Vând BOLȚARI, calitatea I, 14 modele, prețuri negociabile. Telefon 0745.634.885. (10076)

Vând BOLȚARI OMOLOGAȚI, beton și zgură, la cel mai bun preț. Telefon 0722.621.600, 0722.870.752; 283683. (c. 369)

Vând NISIP, BALAST, LEMNE FOC, la domiciliul clientului. Telefon 241278; 0745.272.375. (16311)

Vând NISIP, BALAST, LEMNE FOC, la domiciliul clientului. Telefon 214428; 0745.272.375. (16311)

Vând mobilier comercial: rafturi, tejghele, europaleți, mese, cântar semiautomat, pomi ornamentali. Telefon 0723.253.651. (15200)

Vând CĂRĂMIDĂ, PLĂCI ONDULATE din demolări și moară pentru furaj. Telefon 0742.674.556; 0257/288968. (16411;16517)

Vând baloți lucernă din coasa II. Telefon 287718. (16347)

Vând cățel Caucazian 2,5 luni, vaccinați, deparazitați. Telefon 281808. (16449)

Vând acordeon Welmaister nou, 120 basi, preț informativ 15.000.000 lei. Telefon 0257/368651; 0724.930.728. (16552)

Vând cort iglu nou, Germania, cu folie dublă aluminizată, 210/240 cm, hol 110 cm, 2.000.000 lei. Telefon 0723.695.193; 0722.698.812. (16488)

Vând unit dentar cu fotoliu pacient, turbină 2 micromotoare, electrocauter, compresor 1.600 Euro, negociabil, posibil în rate. Telefon 0723.695.193, 0722.698.812. (16488)

Vând SC cu profil alimentar, dotări standard. Telefon 245073. (16638)

Vând tocătoare tulei. Telefon 326219. (16654)

Vând 2 tăurași 180-230 kg. Telefon 0740.192.546. (8154905)

Vând LEMNE FOC, NISIP, BALAST, la domiciliul clientului. Telefon 210771. (16043)

Vindem 6.000 de PUICUȚE ROSSO. Informații la telefon 0744.877.274: 0745.394.276 și 0264-271904. (f.3534736)

Vând termotecă, 35 KW și calorifere din aluminiu, puțin folosite. Telefon 254139; 0722.530.301. (16460)

Vând pătuț copil cu saltea, preț 1.800.000 negociabil. Telefon 0723.962.070. (16383)

Vând 7 viței 5 - 4-5 luni, 3 - 1 an. Localitatea Odvoș, nr. 87 A. (16734)

Vând cofraj metalic pentru stâlpi și gard beton. Str. Hunedoarei. nr. 43. (16764, 765)

Vând ceapă pentru consum, stufat și arpagic. Telefon 0257 - 459037, 0744.561.137. (16784)

Vând cățel Rottweiler 10 luni. Telefon 0257 - 459037, 0744.561.137. (16784)

Vând 200 litri petrol cu sobă. Telefon 271661. (16823)

Vând 2 geamuri lemn, duble, cameră și geam bucătărie. Telefon 263047, orele 14-21. (16786)

Vând butoaie plastic 200-120 l, butoaie metal, 200-60 l, recameu 2 persoane, resou electric, moară măcinat porumb manual. Telefon 520246. (8154908)

Vând cazan de fiert țuică din cupru, 300 l, nou și complet, preț 25 milioane, negociabil. Telefon 0257/514044. (16801)

Vând BCA, BLOCURI CERAMICE, ȚIGLĂ, CIMENT, VAR, BINALE. Telefon 211272. (p)

Vând termopan, ușă magazin, 700 Euro. Telefon 0721.830.708. (16821)

Vând ferestre din lemn cu rolete, rezultate din demolări. Telefon 219935. (16832)

CUMPĂRĂRI TERENURI, IMOBILIARE

Cumpăr apartament 2 camere, etaj intermediar. Ofer 10.000 Euro. Telefon 348193. (16545)

Cumpăr apartament 2 camere, zona Gării Aradul Nou. Telefon 278396, 0744.834.010. (16327)

Cumpăr apartament, garsonieră chiar cu probleme financiare. Telefon 279718, 0744.542.931. (16765)

CUMPĂRĂRI DIVERSE

ABATOR PÂNCOTA, cumpărăm PORCI. Telefon 0723.404.010, orele 10-16. (16769)

Cumpăr 15-25 tone grâu, orz sau porumb. Telefon 0745.037.225. (16351)

Cumpăr tăurași, între 260-300 kg, plata pe loc. Telefon 461221. (7793376)

Cumpăr urgent țiglă veche de Jimbolia, Leu 2, 600 bucăți. Telefon 233747. (16705)

Cumpăr grâu în cantități mari. Telefon 0745.962.386. (16822)

Cumpăr PORCI între 110-130 kg, plata pe loc. Telefon 0788.323.255; 0788.323.257. (8359380)

LOCURI DE MUNCĂ

SC SATURN PROD IMPEX angajează BRUTAR cu experiență. Informații telefon 218816.

Angajez VÂNZĂTOARE, experiență vânzări en-gros; CONTABILĂ PRIMARĂ, experiență în domeniu. Telefon 0722.382.246. (16751)

Angajăm FEMEIE DE SERVICIU pentru bucătărie - restaurant. Rugăm seriozitate. Informații telefon 280894. (16688)

SC ATLASSIB SRL angajează ȘOFERI transport persoane: permis de conducere cat. B, C, D, F, vechime minim 5 ani ca șofer, domiciliul în Arad, telefon. Relații la telefon 0269/224101, 0269/231012 int. 391 sau 323. (16684)

SOCIETATE COMERCIALĂ angajăm LĂCĂTUȘI și SUDORI. Telefon 0740.192.558, 0745.169.149. (16721)

MEDIC de FAMILIE, zona Vlaicu, angajează ASISTENTĂ MEDICALĂ cu experiență. Telefon 244862. (16777)

Angajez VÂNZĂTOARE, cartier Alfa. Telefon 277463, 0723.642.998. (16779)

SC angajează ȘOFER pentru IFA 3,5 to și ȘOFER Papuc, numai pensionari. Relații telefon 0744.552.081, orele 7.30-9; 17-18. (8359386)

(Continuare în pagina 15) ☛

(Urmare din pagina 14)

Angajăm OSPĂTARI și PIZZAR. Telefon 211994. (16819)

Angajăm FELIATOR PÂINE și PATISER cu experiență. Informații la BRUTĂRIA STADION, P-ța UTA 45-55. (16829)

DIVERSE

SC TIMENA - IMPEX SRL dorește obținerea acordului de mediu pentru construirea unei stații de distribuție carburanți în DJ 709B CURTICI-MACEA. Eventualele contestații vor fi depuse la Agenția de Protecție a Mediului Arad, Bd. Dragalina, nr. 16. (16720)

Primăria comunei PILU ÎNCHIRIAZĂ SPAȚII pentru COMERȚ sau PRESTĂRI SERVICII. Licitația va avea loc în data de 5.09.2003, ora 10, la sediul Primăriei PILU. Informații telefon 530081. (8154090)

PREZICĂTOARE

Sunt Eugenia din Reșița, îi mulțumesc doamnei

AURELIA ARDELEANCA

din Arad, făcătoarea de minuni, pentru că mi-a dezlegat cununiile și m-a împreunat cu bărbatul iubit. Telefon 263951, 0723.224.535. (16732)

Anonim,

VALERIA ZENA

mi-a scos argintul viu, am văzut cu ochii mei cum mi l-a scos, este o doamnă minunată. Căutați-o, telefon 0257 - 262935, 0744.288.220. (16415)

TĂMĂDUITOAREA

VALENTINA

lucrează cu magia albă, dezleagă farmece, blesteme, scoate argintul viu, vindecă epilepsia, impotența, alcoolismul. Temișan - Reșița. Mulțumesc din suflet doamnei

VALENTINA,

mi-a dezlegat cununia ce o aveam legată. Rezultate garantate! Telefon 0742.670.581; 0721.564.457; 0257/231258. (16576)

Cea mai puternică TĂMĂDUITOARE

ELENA,

desface impotența, alcoolismul, epilepsia, boli de piele, argintul viu, leagă și dezleagă cununii, aduce persoana iubită, împacă soț și soție, dezleagă farmece, blesteme. Telefon 0740.873.314; 267519. (16401)

Suntem părinții unei fete de 37 ani, din PÂNCOTA, care nu a fost niciodată căsătorită, am vrea să mulțumim cu lacrimi, doamnei

TAMARA

am umblat la mănăstiri, am ținut posturi, dar fără rezultate, am apelat la TAMARA, prin descântece și rugăciuni i-a dezlegat cununia, acum e căsătorită datorită TAMAREI. Telefon 0257 - 368624, 0723.521.156. (16470)

ÎNCHIRIERI

Închiriez (ofer) SPAȚIU AMENAJAT. Telefon 232696, orele 10-18; 0722.810.067. (16225)

Închiriez apartament 4 camere Vlaicu, contorizat, preț 100 EU lunar + 100 EU garanție. Telefon 0257 - 229146, 0745.670.111. (16466)

Ofer închiriere apartament patru camere, mobilat, utilități, garaj. Telefon 0723.640.614. (15960)

Închiriez apartament două camere, central, încălzire proprie gaz. Telefon 288346. (16707)

Închiriez apartament central, 2 camere, mobilat (nemobilat), str. Bucura, etaj III. Informații la telefon 281883 (după ora 17) sau 0722.274.825. (16692)

Primesc în gazdă, zonă centrală, studentă, din județ. Telefon 250190. (16724)

Închiriez garaj Praporgescu, bloc 17, 1 an. Informații: garajul cu reparații TV. (16723)

Închiriez (ofer) garsonieră mobilată, în Vlaicu. Telefon 276772. (16782)

Închiriem SPAȚIU, ultracentral, 300 mp. Telefon 0722.329.007. (16819)

Apartament de închiriat, 3 camere, confort 1, contor apă caldă-rece, mobilat bucătărie. Telefon 242380; 388293. (8359383)

PIERDERI

Pierdut carnet de șomaj eliberat de AJOFM Arad, pe numele Frunză Elena. Îl declar nul. (16718)

Pierdut carnet șomaj eliberat de AJOF, Filiala Lipova, pe numele Petrean Cornel. Îl declar nul. (16776)

✝ DECESE ✝

Cu nesfârșită durere în suflet anunț decesul iubitei mele mame,

COCIUBA FLOAREA,

în vârstă de 56 ani. Înmormântarea va avea loc azi, 16 august 2003, ora 12, de la Capela Cimitirului Eternitatea. Fiica COCIUBA MONICA.

Cu adâncă durere în suflet anunțăm trecerea în veșnicie, după o lungă suferință, a iubitei noastre mamă, soacră, bunică și cuscră

ABRUDAN OLIMPIA,

în vârstă de 77 ani. Înmormântarea va avea loc astăzi, 16 august 2003, ora 17, de la capela cimitirului Aradul Nou. Dumnezeu să o odihnească în pace! Familiile îndoliate ABRUDAN și SADOVEI.

Cu adâncă durere anunțăm încetarea din viață a iubitei noastre mamă, bunică, străbunică și soacră

HAȘ MARTA,

în vârstă de 83 ani. Înmormântarea va avea loc duminică, 17 august 2003, ora 15, la cimitirul din Micălaca, strada Pășunii. Familia îndoliată.

Ne-ai părăsit iubitul nostru tată, soț, socru, cumnat

ARDELEAN IOAN,

la numai 58 ani. Durere veșnică și lacrimi fără mângâiere. Înmormântarea va avea loc duminică, 17 august 2003, ora 15, de la Capela din Cimitirul Eternitatea. Familia îndoliată.

Cu adâncă durere anunțăm trecerea în veșnicie, după o scurtă suferință, a dragului nostru fiu, frate și tată,

BURIAN NICOLAE - ILIE.

Dumnezeu să te odihnească în liniște și pace! Înmormântarea va avea loc astăzi, 16 august 2003, ora 14, din str. Cocorilor nr. 3. Mama RUTKAI MARIA, fiica, frații și surorile.

Cu adâncă durere în suflet anunțăm încetarea fulgerătoare din viață a celui care a fost

VASIU IOVIȚA.

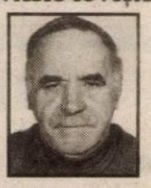

Priveghiul are loc astăzi, 16 august, la capelă. Corpul neînsuflețit va fi preluat duminică, 17 august 2003, ora 13, de la Capela Cimitirului Pomenirea, iar slujba și înhumarea la ora 14.00, la cimitirul comunei Șagu. Dumnezeu să-l odihnească în pace! Familia îndoliată.

Cu adâncă durere anunțăm încetarea din viață a profesorului

MOȚIU GHEORGHE,

în vârstă de 94 ani. Înmormântarea va avea loc duminică, 17 august 2003, ora 13, la Cimitirul Eternitatea. Dumnezeu să-l odihnească în pace! Familia îndoliată.

✝ CONDOLEANȚE ✝

Suntem alături de familia ABRUDAN PETRICĂ în aceste momente grele ale despărțirii de mama dragă

ABRUDAN OLIMPIA.

Colectivul BCR ARAD. (16792)

Suntem alături de ANCA și fiii IULIA și ICĂ prin moartea celui care a fost

MOCUȚA GHEORGHE.

Familiile BISORCA. (16800)

Suntem alături de MONICA COCIUBA în încercarea grea pricinuită de pierderea mamei sale

COCIUBA FLOAREA,

inspector personal la Secția L8 CFR ARAD, cea care a fost mulți ani pentru noi o bună colegă de muncă. Dumnezeu s-o odihnească. Secția L8 CFR ARAD. (16799)

Cu durere în suflet anunțăm decesul surorii, cumnatei și mătușii noastre

COCIUBA FLOAREA,

în vârstă de 56 ani. Familiile HÎRJA și IOVESCU. (16795)

Suntem alături de vecinul nostru MOȚ IOAN în durerea pricinuită de decesul soției. Sincere condoleanțe. Asociația de proprietari AUREL VLAICU, bloc Z20/B. (16794)

Întreaga noastră compasiune vecinei noastre ANCA MOCUȚA la decesul soțului

GHEORGHE MOCUȚA.

Asociația de proprietari bloc X4, scara B. (16814)

Condoleanțe și întreaga noastră compasiune la trecerea spre cele veșnice a celui care a fost bunul nostru vecin și prieten

GHEORGHE MOCUȚA.

Dumnezeu să-l odihnească în pace! MIHAI și VIORICA STANA. (16833)

Împărtășim întreaga durere a familiei prin dispariția celui care a fost

BURIAN NICOLAE.

Dumnezeu să-l odihnească! Colectivul SC SALUBRITATE SA. (16825)

Cu inima zdrobită de durere, te plâng cu îngerii în cor, în lacrimi, suspine și dor, îți împletesc cununa recunoștinței pe tristul tău sicriu

BURIAN NICOLAE - ILIE.

Să-ți fie țărâna ușoară iubite frate. Sora SENIA EMILIA BOITA și familia. (8359388)

Lacrimi, durere și tristețe la dispariția fulgerătoare a iubitului nostru unchi,

VASIU IOVIȚA.

Dumnezeu să-l aibă în grija Lui. Nepotul DĂNUȚ, VIORICA și SERGIU. (16831)

Cu durere în suflete ne luăm rămas bun de la fratele, cumnatul și unchiul nostru drag

VASIU IOVIȚA.

Dumnezeu să-l odihnească în pace! Familia VASI VIOREL cu ROZALIA și nepoții NICODIN SILVIU, DANA și ROBERTA. (16831)

Un pios omagiu celui care a fost un bun vecin,

VASIU IOVIȚĂ.

Asociația de locatari bloc X1. Dumnezeu să-l odihnească în pace.

Aducem un ultim omagiu fostului nostru coleg

GHEORGHE MOCUȚA

și transmitem condoleanțe familiei îndoliate. Dumnezeu să-l odihnească în liniște și pace! Foștii colegi de la SC APROMAT SA TRINITY RAIL GROUP. (8359390)

Suntem alături de nașa noastră ANCA MOCUȚA și copiii IULIA și ȘTEFAN în greaua încercare pricinuită de decesul iubitului nostru naș

GHEORGHE MOCUȚA.

Dumnezeu să-l odihnească în pace! Familia MOCUȚA GHEORGHE, CĂTĂLIN și RAUL cu soțiile. (8359382)

✝ COMEMORĂRI ✝

S-au scurs șase săptămâni pline de durere și lacrimi de la moartea fulgerătoare a iubitului nostru frate

CHIȘ VASILE.

„Ai plecat din astă lume/Fără să spui un cuvânt/Ne-ai lăsat durere-n suflet/Cât vom trăi pe pământ". Vei rămâne mereu viu în sufletele noastre! Te plângem mereu, dragă frate! Dormi în pace, suflet blând! Parastasul va avea loc la Biserica Ortodoxă Aradul Nou, duminică, 17 august 2003; ora 12. Sora MARIA și ANUȚA cu familiile. (16616)

Sunt dureri pe care timpul nu le poate vindeca... A plecat să se odihnească mai sus de stele și de nori, unde e veșnicia tuturor, în urmă cu 7 ani, amintirea ei,

VIORICA TANCA.

Vei fi mereu alături de cei pe care i-ai iubit. Dumnezeu să te odihnească în pace! Familia îndoliată. Parastasul va avea loc azi, 16 august 2003, ora 12, la Biserica Ortodoxă, str. Renașterii. (16732)

Se împlinesc 6 luni de la trecerea în neființă a celui care a fost soț, tată, socru și bunic

GOLIANU IOAN.

Fie-i țărâna ușoară! Dumnezeu să-l odihnească în pace! Familia. (8359376)

Se împlinesc duminică 8 ani de la trecerea în neființă, a celui ce a fost

advocat GULEȘ SEVER,

urmat acum 2 luni de soția

CLEMANSA MARIETA (RETA).

Odihnește-i în pace, Doamne! Fiul SORIN. (16791)

Timpul s-a scurs și rănile din sufletele noastre s-au adâncit, dorul de zâmbetul tău blând și bun ne umple inimile și cu greu reușim să ne ascundem lacrimile și suferința. O rugăciune, o lacrimă și o floare la mormântul tatălui meu

CHIȘ

PETRU GHEORGHE,

fost factor poștal SOCODOR, de la a cărui dispariție ieri, 15 august, s-au împlinit 2 ani. Dumnezeu să-i odihnească în pace sufletul lui bun. Soția SILVIA, fiica NELI cu soțul GHIȚĂ și nepoții DANIEL și CRISTIAN, în veci îndureraţi.

Cu durere în suflet și lacrimi în ochi anunțăm pe cei care l-au cunoscut că au trecut 6 săptămâni de când cel mai nobil, scump, iubit și drag tată, socru și bunic ne-a părăsit după o scurtă dar grea suferință

ROȘCA IOAN,

din GHIOROC. „Ai plecat din astă lume/ Fără să spui un cuvânt/ Ne-ai lăsat durere-n suflet/ Cât vom trăi pe pământ/ Ai ținut la tine-n suflet/ Toată boala ce-ai avut/ Ai păstrat-o pentru tine/ Ca să nu superi pe nimeni./ Pe patul tău de suferință/ Te-am vegheat să te ridici/ Ți-am fost alături cu credință/ Te-ai dus și ne-ai lăsat aici." Dormi în pace! Fiul VIOREL, nora LIDIA, nepoatele CRISTINA și ADELINA, nepoții DANIEL și GELU nu te vor uita în veci. (16810)

Se împlinesc 6 luni de la decesul iubitului nostru soț și tată

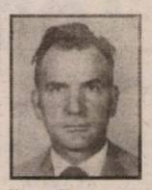

APĂSCĂRIȚĂ CONSTANTIN.

Parastasul va avea loc duminică, 17 august 2003, ora 12, la Biserica Ortodoxă GAI. Familia îndurerată. (16815)

S-au scurs 6 luni de când moartea nemiloasă l-a răpit de lângă noi pe scumpul nostru soț și tată

COȘA FLORIN.

Ai lăsat în sufletul nostru un gol imens, care nu se va acoperi niciodată. Pentru dragostea și bunătatea cu care ne-ai înconjurat îl rugăm pe bunul Dumnezeu să-ți dăruiască odihnă în Sfânta Sa Împărăție. Nu te vom uita niciodată. Soția CARMEN și fiul CRISTIAN. (8359389)

✝ SERVICII FUNERARE ✝

IN MEMORIAM "KUKI"

Servicii Funerare Complete

Str. M Eminescu Nr.4

ÎN CURTE

Tel:211.929 - 0723.343.964

Magazin deschis la oricе oră

OFERĂ:

SICRIE 10 modele de la 600.000 - 2.800.000

SICRIE LUX 6 modele de la 3.600.000-10.500.000

SICRIE import 70.000.000 lei

Mânere, șuruburi accesorii

LENJERIE 7 modele de la 350.000 - 1.400.000

GRATUIT ! ! ! !

Transportul sicriului la domiciliu

ÎNBĂLSĂMATUL

Plata in Rate ! ! !

Transport Intern și Internațional

RO STYL COMPANY

SERVICII FUNERARE COMPLETE

PRODUCĂTOR SICRIE

ARAD, STR. M. EMINESCU 22, TELEFON 214.422

Magazin deschis și noaptea

OFERIM

- SICRIE 10 MODELE DE LA 500.000 LA 3.600.000
- SICRIE LUX 4 MODELE DE LA 4.500.000 LA 20.000.000
- LENJERIE DECES 6 MODELE DE LA 300.000 la 2.000.000
- CRUCE, LUMÂNĂRI, PROSOAPE, BATISTE, MÂNERE și ȘURUBURI SICRIU

OFERTĂ SICRIU FAG CRUCE RESPETE 1.500.000

APELÂND LA SERVICII: ÎMBRĂCAT, FORMOLIZAT ȘI TRANSPORT BENEFICIAȚI DE 15% REDUCERE LA SICRIU

TRANSPORT INTERN ȘI INTERNAȚIONAL

▼PLATA ȘI DUPĂ ÎNCASAREA AJUTORULUI DE ÎNMORMÂNTARE.

PĂREREA DVS. CONTEAZĂ!

TELEFON 0744.690.121

S.C. SATLINE S.R.L. TELEFON 251.461, 0744/507.211 SHOW ROOM ARAD, Piata Mihai Viteazul - BL. M7 - PARTER
TÂMPLĂRIE DIN ALUMINIU ŞI P.V.C.
CU GEAM TERMOPAN; PROFILE PVC TROCAL Germania; PROFILE ALUMINIU Grecia
NOU! RATE / 5 ani AVANS 0 (c.80)

s.c. SALUBRITATE s.a.
Arad - Bd. IULIU MANIU f.n.
deratizare, dezinsecție
Informații la
tel. 280.714, fax: 219.388
e-mail: salarad@inext.ro
(c.p.513/2003)

SC. TAKATA-PETRI ROMANIA SRL
ANGAJEAZA INGINERI INSPECȚIA MARFII
Descrierea postului:
Efectuarea verificarilor de intrare a mărfii: duritate, rugozitate prin microscop, aprecierea culorii, determinarea gradului de luciu, măsurători cu reflectorul (proiectorul), mijloace de măsurare standard, siguranța în utilizarea mijloacelor de măsurare, în general;
Citirea desenului: prelucrarea comenzilor într-un sistem informațional integrat; FMEA; Prelucrarea reclamațiilor cu furnizorii
Cerințe:
Studii superioare cu licență, sau școala tehnică postliceală absolvită;
Capacitate de a efectua sarcini suplimentare și individuale; Cunoștinte MS Office;
Capacitatea de a lucra în echipă; Flexibilitate; Limba Engleză și Limba Germană
Vă invităm să transmiteți un Curriculum Vitae și o scrisoare de intenție până la 20 August 2003 la fax 0257-203105
email calin.lazurean@eu.takata.com,
sau direct la sediul nostru din Arad, Calea Aurel Vlaicu FN.
Numai candidații selectați vor fi contactați. (c. 360/2003)

INTERNET NON—STOP!
NET cafe
PREȚURI PROMOȚIONALE!

11 posturi de lucru Compaq, Pentium 4, ecran extra plat, DVD, placă audio!
Arad, str. Eminescu 55-57 (casa Jelen, în curte)
(c.305/2003)

(c.652) MB
TÂMPLĂRIE PVC CU GEAM TERMOPAN
CALITATE GERMANĂ GEALAN Fenster-Systeme
ARAD, STR. CAIUS IACOB BL.R
FOSTUL Mag. CĂMINUL (lângă BANC POST)
[RATE până la 5 ani avans zero]
Cel mai bun! Cel mai ieftin!
Tel: 0257-213.145, 0788.391.769, 0788.391.770, 0722.528.185

S.C. CORAURA S.R.L.
angajează personal pentru evidență contabilitate primară, întocmire documentație rate
Condiții :
- Studii superioare / medii
- Cunoștințe temeinice operare PC
Constituie avantaj :
- experiența în domeniu
Se oferă :
- salar atractiv,
- condiții deosebite de lucru
CV – urile cu poză se depun zilnic la sediul firmei din Arad B-dul Revoluției Nr. 10 Vis-à-vis de Banc Post
(c. 15/2003)

Publicitatea noastră, mai aproape de dumneavoastră

Program: luni - vineri între orele 9-16
ÎN ZONA UTA - AGENȚIE DE PUBLICITATE „ADEVĂRUL”
Piața UTA:
Magazinul „Cristalul”
(aparținând AMET)
„Adevărul”
- publicitate eficientă
la tarife avantajoase

AGENȚII DE PUBLICITATE

SEBIȘ
Radio „21” Sebiș
◆ Parcul Libertății nr. 1 A
◆ Tel/Fax 311.067

LIPOVA
S.C. ELCOTRANS S.R.L.
Lipova
◆ Str. Bălcescu Nr. 16,
◆ Telefon 563.180
sau Fax 563.091
◆ Program 7,30-15,30

INEU
Primăria orașului Ineu
◆ agent publicitar
Carmen Țole
◆ Program 8,00 - 15,00
◆ Telefon 0744.690.446

NĂDLAC
„GYURIAN”
◆ agent publicitar
Gyurian Bohuslav·
◆ str. Griviței Nr.76
◆ Telefon 0723.588.439
◆ Program non-stop

CHIȘINEU CRIȘ
Primăria orașului
Chișineu Criș
◆ Agent publicitar
Mihaela Brândaș
◆ Program 8,00 - 15,00
◆ Telefon 520.098

SÂNTANA
Bibliotecă
◆ Agent publicitar
Al. Victoria
◆ Program 8,00 - 15,00
◆ Telefon 462471

GURAHONȚ
Primăria orașului
Gurahonț
◆ Gelu Ranoiu, nr. 18,
Telefon 316.070
◆ Agent publicitar
Alexandru Herlău
◆ Program 9,00 - 15,00

PÂNCOTA
S.C. ELIDOR
◆ Str. T. Vladimirescu, nr. 34
◆ Agent publicitar
Cristina Mihăicuța
◆ Program 8,00 - 15,00
◆ Telefon 466.213

CURTICI
◆ Str. Vasile Goldiș nr. 1
(Magazinul HOBBYLAND)
◆ Program 9,00 - 18,00

SĂVÂRȘIN
Magazinul alimentar Mixt
„HANS AUTO”
◆ Str. A. Iancu Nr. 411
◆ Telefon 557.339

SOMOȘCHEȘ
◆ Agent publicitar
înv. Ioan Nagy
◆ Telefon: 328.093,
0740.164.917

ȘIRIA
„La căfana lu' Lae”
(fostul cinematograf)
◆ Agent publicitar
Ciobanu Carmen
◆ Orar 7,00 - 0,00

VÂRFURILE - MĂGULICEA
◆ Agent publicitar
Sida Voicu
◆ Telefon 318442

ANUNȚURILE se primesc în regim de urgență și pot să apară în ziarul „ADEVĂRUL” de a doua zi. Tel. 280.904

Tipografia Mediagraf
Execută prompt, de calitate și la prețuri deosebit de avantajoase
• Cataloage școlare, condici de prezență, carnete de note pentru elevi
• Registre, imprimate pliante, afișe
• Ziare, reviste, cărți, sonete, invitații de nuntă, cărți de vizită
Informații și comenzi zilnic între orele 8-14 la sediul din str. Feleacului F.N. (lângă Complexul Jackson) sau la tel. 250.902; fax 250.920.

WEST BANK S.A.
ARAD, B-dul Revoluției nr. 88
TELEFON: 284.888; FAX: 285.202
WESTERN UNION TRANSFER DE BANI®
Cel mai rapid mod de a primi bani din toată lumea

ADEVĂRUL
Cotidian independent Arad

ARIS-SA
Partenerul întreprinzătorilor care se respectă
s.c. ARIS s.a. Arad
Calea Victoriei 33-35
Fax: 250.675
Tel: 256.488 257.337

Anul XV, nr. 3989 | 16 pagini | LUNI 18 AUGUST 2003 | 5.000 lei
adevarul@arad.ro; adv.pub@arad.ro | http://adevarul.arad.ro
Publicație auditată de BRAT | Tiraj mediu zilnic vândut: 30 531

PSD - în pierdere de viteză

Ștefan Tabuia

Orice ar face și oricât s-ar da de partea poporului, PSD înregistrează o cădere constantă în testele electorale. De la peste 60 la sută cât înregistra în perioada sa de maximă audiență, partidul de guvernământ a ajuns, conform unui sondaj CURS, la 43 la sută. Chiar și cu acest procent în scădere însă, PSD continuă să rămână pentru un timp prima forță politică din România. A doua forță politică - PNL - cotată cu 18 la sută este departe de a amenința singură partidul aflat la putere. Chiar și atunci când ar colabora cu PD într-o alianță, electoratul o creditează cu numai 27 la sută. La prima vedere, PSD nu ar trebui să își facă probleme cu ale sale 43 de procente, numai că în politică, matematica te poate pierde. Este important să știi să interpretezi cifrele, nu doar să le aduni ori să le scazi. Pornind de la rezultatele acestui sondaj, directorul general al CURS, Sebastian Lăzăroiu a apreciat că, în cazul constituirii unei singure forțe politice între PNL și PD, noua formulă ar putea atinge, în perspectiva viitoarelor alegeri parlamentare, o cotă de circa 40 la sută susținere electorală, față de numai 30-35 la sută cât ar urma să obțină PSD.

Cu alte cuvinte, o alianță PNL-PD ar putea pune capăt guvernării social-democrate, dacă cele două partide din opoziție ar reuși să își unească forțele. Această perspectivă este conturată și de Societatea Academică Română, prin președintele în exercițiu - Alina Mungiu Pipidi - care scoate în evidență faptul că votanții PSD nemulțumiți de direcția în care merge țara ar putea părăsi partidul aflat la putere, în căutarea unei alternative. În ce privește șansa PD și PNL de a câștiga viitoarele alegeri, Alina Mungiu vede un eventual model bulgar al creării unei singure entități organizată într-un singur partid cu structuri unice de decizie.

Comentând rezultatele sondajului, președintele PNL Theodor Stolojan face cunoscut că testul electoral al CURS indică îndeplinirea primei condiții din cele trei esențiale pentru realizarea unei alianțe cu PD: susținerea electorală. Pornind din start cu 27 la sută, alianța PNL-PD ar putea strânge electoratul dezamăgit de guvernarea PSD câștigând la pas viitoarele alegeri parlamentare. Următoarele două obiective vor fi realizate în toamna acestui an și ele țin de întocmirea unui program comun de guvernare PNL-PD și de un regulament privind modul de soluționare a conflictelor între cele două partide.

(Continuare în pagina 5)

Proiect de anvergură pentru învățământul arădean

dialog cu prof. Zoea Rotaru, inspector școlar general la I. Ș. J. Arad

Foto: Marcel Cancciu

– În primul rând, ce se vrea să fie proiectul „Educația pentru informație în mediul rural defavorizat"?

– Aș face un scurt istoric pentru a se înțelege mai bine. În 1998 MEC elaborează **Programul de relansare a învățământului rural, aprobat apoi de Guvernul României.** În 1999 apare Ordinul MEN nr. 5135/22.12.1999, privind Proiectul bilateral româno-francez de promovare a centrelor rurale de documentare, informare și de formare a personalului didactic. Proiectul se va numi **Educație pentru informație în mediul rural defavorizat**, prin realizarea Centrelor de Documentare și Informare (CDI), după modelul consacrat din Franța.

În 2001 a avut loc prima evaluare a proiectului în județele pilot nominalizate de MEN. În 2002 prin Ordinul MEC nr. 3248/01.03.2002, se extinde proiectul în câte trei școli noi din județele pilot și în 14 unități școlare din alte șapte județe. Acesta este urmat de Ordinul MEC nr. 3328/08.03.2002, privind dreptul Caselor Corpului Didactic de a înființa CDI-uri în unități de învățământ din mediul rural și urban

Iar în 2003 prin Ordinul MECT nr. 3707/2.04.2003 proiectul cuprinde toată țara.

– Care ar fi scopurile proiectului?

– Aș enumera doar câteva: ● promovarea unor pedagogii inovante; ● dezvoltarea atitudinii pozitive față de învățare ● asigurarea accesului liber la informație și cultură a tinerilor și a membrilor comunității; ● favorizarea muncii în echipă; ● egalizarea șanselor elevilor din mediul rural și cel urban

– Spuneați de CDI. Ce este un CDI? Care sunt obiectivele și misiunile lui?

– CDI este un centru de resurse pluridisciplinare cu finalitate pedagogică. Fondul documentar conține: materiale de referință sub formă tipărită (cărți, planșe, hărți, afișe, pliante, albume, dicționare, enciclopedii etc.) material audiovizual (casete audio și video, CD-uri, DVD-uri etc.) informații on-line (acces internet).

A consemnat
V. Filip

(Continuare în pagina 7)

La un club de noapte

În lumea ispitelor

Muzică în surdină, neoane care împrăștie o lumină difuză - violetă, fete frumoase - mai mult dezbrăcate decât îmbrăcate - pereți tapetați cu oglinzi (inclusiv tavanul), aer condiționat, canapele moi de piele... ai impresia că ai ajuns pe un tărâm de basm și opulență. Și nu e doar o impresie, cam așa arată în mare interiorul unui club de striptease arădean, cu nume sugestiv-Blue Nights (Nopți Albastre). Tărâm de rai cu ispite de iad... De cum intri în local, una dintre cele patru animatoare te asaltează. Dacă ești norocos (și cu bani) poți avea pe aproape chiar două sau mai multe. Fetele au un singur scop: să te facă să te simți bine. Dar asta costă... Doar intrarea este gratuită. Consumația compensează însă prestația fetelor care dansează lasciv la bară, scăpând, rând pe rând, de minusculele accesorii de îmbrăcăminte care le învăluie trupul. Noapte de noapte, fetele dansează pentru necunoscuți sau pentru clienții obișnuiți ai barului. O altfel de viață, un alt ritm, alte trăiri, alte senzații. Despre munca lor, clienți, local și alte tentații, în cele ce urmează...

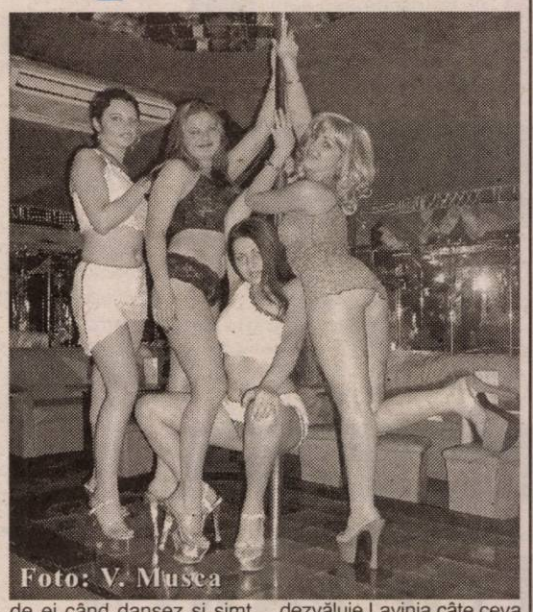
Foto: V. Musca

Love story

Lavinia, o frumoasă din Moldova, are 19 ani și dansează de șase luni. Se distinge de celelalte printr-un limbaj coerent. E isteață. Nu are inhibiții sau prejudecăți. Spune că dansează din plăcere. Îi place să atâțe bărbații, să le facă în ciudă, să la arate trupul gol, dar să nu le ofere mai mult... „ Hai să-ți explic drăgușule... Nu am o părere proastă despre bărbați dar ceva mă face să-i tratez cu indiferență. Fac abstracție de ei când dansez și simt doar melodia. Majoritatea încep să devină foarte interesați de tine, mai ales când îi tratezi așa.", ne dezvăluie Lavinia câte ceva din strategia ei, care nu dă greș aproape niciodată.

Olimpiu Bulzan

(Continuare în pag. 6)

În acest număr

▶ **Instantanee**
Până unde se pot coborî unii!
Pag. 6

▶ **Atletul arădean Marian Oprea - cel mai important succes din carieră**
Pag. 9

▶ **Semnal de alarmă**
Nu distrugeți stadionul Astra- CFR
Pag. 10

▶ **Programul turului Diviziei D**
Pag. 10

GRATIS!
Primele luni
închiriem spații comerciale
între 100-5000 mp
acces TIR, pază, toate utilitățile
ARAD, Calea Timișorii 30
(fostul VINALCOOL)
Informații tel. 0257-279.488

Foto: Șt. Matyaș

La Pecica

Praznicul de pită nouă

Strângerea roadelor și depozitarea lor în hambar încheie pentru țăranul român un an de trudă și speranță. Iată de ce ziua bilanțului se constituie într-un adevărat prilej de bucurie și sărbătoare. Sărbătoare a întregului sat pentru că bucuria este a tuturor și prin urmare se cere petrecută împreună. Dintre toate roadele pământului, boabele de grâu semnifică însă și viața, din ele se degajă mireasma ademenitoare a pâinii calde. Cu atât mai mare este bucuria la sfârșitul secerișului, multe sate organizând petreceri speciale cu acest prilej cum s-a întâmplat ieri la Pecica.

Dan Roman

(Continuare în pagina 3)

INTERNEXT
Acces liber fără parolă !
Trafic NELIMITAT !
891234
Tarife fără TVA:
7-22.....0,04 USD/min
22-7.....0,02 USD/min
Valoarea impulsurilor telefonice inclusă.
Info : 0257-285353; www.inext.ro

ALGLASS UȘI și FERESTRE din PVC ALUPLAST
TÂMPLĂRIE din ALUMINIU și P.V.C. NOU! ÎN RATE CU AVANS 0% - FĂRĂ GIRANȚI ȘI PLASE CONTRA INSECTELOR GRATUIT
Bd. Revoluției Nr. 26-38 Tel: 272812
Str. Roșiori Nr. 26; Tel./Fax: 289053

Meditația zilei

Din aceeași gură ies și binecuvântarea, și vorba grea.

Calendar

◆ Astăzi, Soarele răsare la ora 5 și 57 de minute și apune la ora 20 și 31 de minute. Au trecut 229 zile din acest an. Au mai rămas 136 de zile până în 2004.

◆ **Praznicul zilei: Biserica ortodoxă:** Sf. Mc. Flor, Lavru, Polien și Leon **Biserica greco-catolică:** Sf. Mc. Flor și Laur **Biserica romano-catolică:** Ilona, Olga.

Cinematografe

DACIA: Frida (SUA) 10; 12,30; 15; 17,30; 20
MUREȘUL: Ce-și dorește o fată (SUA) 10; 12; 14; 16; 18
ARTA: Harry Potter 2 (SUA) 16; 19
SALA MICĂ: Cine apasă pe trăgaci (SUA) 15,30; 18,30
PROGRESUL: Daredevil (SUA) 16
Mișcări periculoase (SUA) 18

În județ

Ineu
007 - Să nu mori azi (SUA) 16; 18
20.08.-21-08.2003: La viteză maximă (SUA) 16; 18
Pâncota
17.08.2003: Ecks contra Sever (SUA) 16
Drumul spre pierzanie (SUA) 18
Chișineu-Criș
17.08.2003: Solaris (SUA) 16
Băieți de băieți (SUA) 18
Lipova
17.08.2003: Raport special (SUA) 16
Dragonul roșu (SUA) 18

Doi arădeni, la Realitatea TV

În emisiunea „Bătălia pentru România“

Astăzi, 18 august ora 21,45, emisiunea moderată de cunoscutul poet și om de cultură, senatorul Adrian Păunescu îi are ca invitați pe arădenii: istoricul profesor Doru Bogdan și jurnalistul Mircea Pantea. Tema emisiunii vizează reamplasarea grupului statuar „13 generali“.

Meteo

Vremea va fi predominant frumoasă. Cerul este variabil, cu înnorări temporare la deal și munte în cursul după-amiezii, când se vor semnala averse slabe de ploaie însoțite de fenomene electrice. Vântul va sufla slab.

Temp. min.: 16 la 18°.
Temp. max.: 32 la 34°.

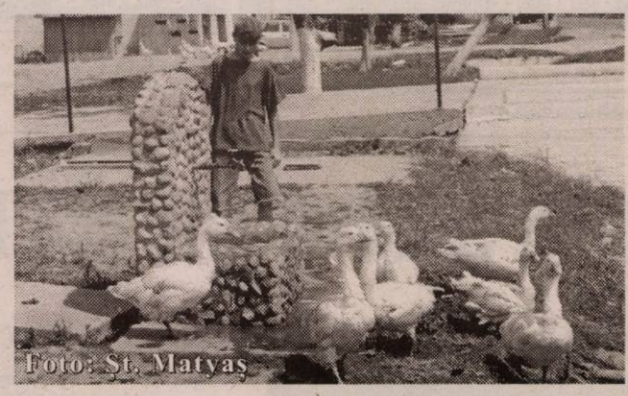
Foto: Șt. Matyaș

HOROSCOP

Luni, 18 august 2003

Berbec (21.03-20.04). În relația cu parte-nerul, lucrurile decurg mai bine ca oricând. Persoana iubită o să vă arate cât de mult ține la dvs.

Taur (21.04- 20.05). Este un moment bun pentru a pregăti o nouă colaborare în plan profesional. Veți primi o vizită din partea rudelor.

Gemeni (21.05-20.06). Astrele vă favorizează în plan afectiv. Relația cu cei din jurul dvs. va deveni, dintr-o dată, armonioasă.

Rac (21.06.-22.07). Săptămâna aceasta începe sub semnul comunicării. Vă veți întâlni cu foarte multă lume.

Leu (23.07-22.08). După dezamăgirea pe care ați avut-o în plan sentimental, lucrurile vor cunoaște o întorsătură benefică pentru dvs.

Fecioara (23.08-22.09). Sunteți pe punctul de a face gafă de nepermis în relația cu persoana iubită. Aveți grijă ce-i spuneți.

Balanța (23.09-22.10). Sunteți extrem de preocupat de modul în care vă percep ceilalți. Trebuie să recunoașteți că nu veți putea să mulțumiți pe toată lumea.

Scorpion (23.10-21.11). Delăsarea din ultima perioadă aduce acum o mulțime de lucruri nerezolvate pe capul dvs. Cu puțin efort veți trece și peste această încercare.

Săgetător (22.11-21.12). Vă întoarceți prea mult cu gândul spre trecut. Ar trebui să fiți mult mai consecvent față de ceea ce urmăriți.

Capricorn (22.12-19.01). Începeți săptămâna într-o formă de zile mari. Ingeniozitatea de care dați dovadă va fi apreciată de ceilalți.

Vărsător (20.01-20.02). Sunt necesare mici ajustări la planul inițial pentru vă atinge obiectivele.

Peștii (21.02-20.03). Tonusul dvs. general este de invidiat în aceste zile. În plan sentimental, veți face cunoștință cu o persoană deosebit de simpatică.

HEMOROIZI
Cabinet privat Dr. ONIȚA
Consultații și tratament proctologic complet

Semne de alarmă:
- exteriorizarea hemoroizilor
- sângerarea
- durerea
- mâncărimea anală

Tratamentul:
- Nu necesită internare, anestezie și nici operație în 90% din cazuri
- Rezultate foarte bune
- Tarife reduse

ARAD TIMIȘOARA
www.madestetic.ro Tel. 0744.869.191 (9877656)

Rețeta zilei

Chiftele de orez

Ingrediente: 200 g de orez cu bobul rotund, 1 ou, 4-5 linguri de cașcaval ras, 3-5 linguri de făină, pătrunjel verde tocat, sare, piper, pesmet, ulei.

Preparare: Se fierbe uleiul, după care se pun deasupra câteva picături de ulei, iar apoi se lasă la răcit. Se amestecă cu celălalte ingrediente și se fac chiftelute lunguiețe. Se dau prin pesmet și se prăjesc în ulei încins.

Comenzi taxi

☎ ALFA PLUS - 349.349; 256.222
☎ TAXI ALFA - 22.88.88; 25.25.26; 0723.200.301; 0745-50.60.70
☎ TAXI ARAD - 244.244; 274.444; 0722755440
☎ DIESEL STAR - 212.222; 0722.361.011; 0745.645.645
☎ EUROPA - 275.555; 0723.677.555; 0744.828.163
☎ FAVORIT - 280.000; 281.111; 0740083333; 0742409992
☎ GETAX - 280.705; 280.100; 280.548
☎ MIRCO MILI - 230.530; 230.730

Utilitare

PRIMĂRIA MUNICIPIULUI
Program de relații cu publicul (camera 5) luni-miercuri-vine între orele 8-12; marți-joi între orele 8-12; 15-17 - tel. 284.74 tel. centrală 281.850.

PIEȚE, TÂRGURI
Astăzi este zi de piață la Curtici, Nădlac, Bocsig, Gurahor Moneasa, Pilu, Vladimirescu. Tot astăzi se organizează tâ săptămânal la Gurahonț, și Bârzava.
Mâine, marți, este zi de piață la Sebiș, Almaș, Apate Semlac, Sântana, Șilindia, Vârfurile.
Mâine, vineri, se desfășoară târguri săptămânale la Ine Sepreuș, Șimand.

FARMACII DE SERVICIU
Farmacia **„OMNIAFARM“**, Calea Aurel Vlaicu, Bl. Z2 cu program zilnic de la orele 8,00-22,00. Telef 271724. Eliberează rețete gratuite și compensate.
Farmacia **REMEDIUM** Arad, B-dul Revoluției nr. 52-5 Program luni-vineri: 7,30-20,00; sâmbătă 8,00-14,0 Telefon 233195. Eliberează medicamente compensate și grat ite.
Farmacia **LIBRO PHARMA NON STOP** Calea Aur Vlaicu 60-68 (lângă stadionul (UTA) telefon 212.99 Eliberează medicamente compensate și gratuite.
Farmacia **TEAHAFARM**, Bd-ul Revoluției nr. 6 Program: luni-vineri 8-21, sâmbătă 9-13. Telef 254.587. Eliberează medicamente compensate și gratuite.
Farmacia **ELPIS PHARM** Micălaca, zona Pia Soarelui, str. Voinicilor, colț cu str. Păsunii, Bl. 193, A, parter. Program: luni-vineri 8-20, sâmbătă 8,30-14. T 259.619.

URGENȚE STOMATOLOGICE
Cabinetul de pe str. Crișan (în spate la Gionelli) a program non-stop. Telefon: 253794. Cabinetul c B-dul Revoluției nr. 62, ap. 17. Zilnic: conform orarului (robot telefon); sâmbătă între 9-14. Telefon: 256.665.
Cabinetul Stomatologic din Calea Victoriei nr. 7 A a gură zilnic urgențe, inclusiv sâmbăta, între orele 10-1 Telefon 095.565.622.
Cabinetul stomatologic din B-dul Revoluției nr. 95, e jul I, asigură urgențe, zilnic între orele 8-14, telef 282184.
Cabinetul Stomatologic din str. Crișan nr. 6 (vizavi Complexul Stomatologic) asigură urgențe stomato gice. Luni-Joi: 13,30-19,00; Vineri: 9,00-15,00. Tel. 338.101.
Cabinetul Stomatologic din str. Românului nr. 4 (lân antichitățile de pe colț cu Metianu) asigură zil urgențe stomatologice între orele 9-13; 15 - 20. Telef 0744/752.020; 0723/013.704.

DISPENSAR VETERINAR
Dispensarul veterinar din Aradul Nou efectuează zil orele 8-16 (sâmbăta 8-12) examen trichineloscopic, castra porcine, ecornarea viteilor, însămânțări artificiale. Telef 287.298.

ADMINISTRAȚIA FINANȚELOR PUBLICE
Administrația Finanțelor Publice a municipiului Ara Asistență contribuabili (impozitul pe venitul global) - telef 280633, 280733, int. 198 (persoane fizice) și 125 (persoa juridice) între orele 8.00-12.00. Informații suplimentare www.finantearad.ro

TELEFON DE URGENȚĂ LA POLIȚIE: 955
Noul număr de centrală telefonică al I. J. (Inspectoratul Județean de Poliție) Arad: 207.100.

PROTECȚIA CONSUMATORULUI
B-dul Revoluției, nr. 50. Telefon: 257049.

GARDA FINANCIARĂ
B-dul Revoluției nr. 79, telefon: 281119.

INSPECTORATUL TERITORIAL DE MUNCĂ ARAD
Str. Episcopiei nr. 11-13, tel.: 211762, 211862, 257251.

POLARIS M HOLDING
Bd. Aurel Vlaicu 186
Tel: 0241 548.700 www.polaris.r
Fax: 0241 548.711 office@polaris.

ADEVĂRUL

COTIDIAN INDEPENDENT ARAD

Editor: S.C. ADEVĂRUL Arad S.R.L.

COD FISCAL R 1681938 ● COD SICOMEX 19.604 ● CERTIFICAT J 02/1886 / 31 X 1991 ● COD SIRUES 020956601 ● ISSN 1220 - 7489

Redacția și administrația: 2900 Arad, Bd. Revoluției nr. 81. Telefoane: SECRETARIAT - 281802, fax 280655, 280625; ADMINISTRAȚIE - CONTABILITATE - 281797; MICA PUBLICITATE - 210775; MAREA PUBLICITATE - 280904; CLUBUL PRESEI - 280989.

Consiliul de administrație: președinte - MIRCEA DORGOȘAN, telefon 281802, 280625; vicepreședinte - MIRCEA CONTRAȘ, telefon 281802, 280625; membri: LIZICA MIHUȚ, telefon 280070, ȘTEFAN TABUIA, telefon 280854, MIRCEA ȚIȘCĂ, telefon 280904.

Colegiul de redacție: ȘTEFAN TABUIA (redactor-șef), telefon **280854**; MARCEL CANCIU (șef secție foto), telefon **281701**; ALEXANDRU CHEBELEU (șef secție sport), telefon **281701**; GABRIELA GROZA (secretar general de redacție), telefon **280854**; VASILE FILIP (șef secție cultură-învățământ-tineret), telefon **281855**; **280003**; IOAN IERCAN (șef secție politică), telefon **280943**; DORU SAVA (șef secție social-economic), telefon **281738**; NICOLAE OPREAN (șef secție actualități), telefon **281855**; **280003**; MIRCEA ȚIȘCĂ (șef secție publicitate și difuzarea presei), telefon **280904**; MIRCEA DORGOȘAN (președinte al Consiliului de administrație), telefon **281802**, **280625**.

Tiparul executat la S.C. MEDIAGRAF S.A. ARAD, str. Feleacului F.N., telefon 250902, fax 250920

„Adevărul“ poate fi citit și pe Internet la adresa http://adevarul.arad.ro

CURȘUL VALUTAR

VALORI ÎNREGISTRATE LA SFÂRȘITUL SĂPTĂMÂNII TRECUT

Denumirea valutei	BNR	BCR		BRD		Banca Transilvania		Banca Românească		Banca Romexter	
		C	V	C	V	C	V	C	V	C	
Euro	37368	36950	37450	36970	37420	36500	37400	37105	37530	36890	37
Dolar S.U.A.	33135	32700	33300	32810	33320	32700	33200	32883	33404	32600	33
Forint	143	134	149	138	146	138	145	-	-	138	

La Pecica

Praznicul de pită nouă

(Urmare din pagina 1)

Ieri, cu începere de la orele amiezii, locuitorii comunei Pecica au participat, în prezența a numeroase oficialități arădene la tradiționala sărbătoare a praznicului de pită nouă.

Desfășurată anual, cu ocazia coacerii pâinii din grâul proaspăt recoltat, evenimentul a adunat lângă stadionul din localitate un număr impresionant de comercianți care au oferit spre vânzare diverse produse. Într-o atmosferă încinsă la propriu de caniculă, sărbătoarea pecicanilor a debutat printr-o alocuțiune rostită de primarul comunei, Iustin Cionca, după care au luat cuvântul celelalte oficialități: Gh. Falcă, vicepreședinte al Consiliului Județean, Gheorghe Seculici, președintele PD Arad, Gavril Popescu, vicepreședinte al PNL, Rodica Borza, vicepreședinte PSD Arad și Andras Kiraly, președintele UDMR Arad.

Fiecare dintre cei amintiți au adus un binemeritat omagiu celor care muncesc ca să asigure comunei, dar și a unei importante părți din județ, mult apreciata pâine de Pecica.

De bună seamă, calitățile pâinii de Pecica au fost păstrate, consilierul liberal Gavril Popescu declarând că nu uită să ducă în deplasările sale la București această pâine cu ajutorul căreia a rezolvat „câteva probleme".

A urmat apoi slujba de sfințire a pâinii, oficiată de un sobor format din doi preoți ortodocși, un preot catolic și unul din partea comunității sârbești.

Având în vedere structura multi-etnică a comunei Pecica, peste 30% din totalul populației fiind maghiari, toate cuvântările participanților au fost traduse în această limbă.

După aceste momente au fost vizitate expozițiile de produse de panificație, organizate de S.C. Malymary și S.C. Palmar Vali.

Un lucru inedit l-a reprezentat expoziția cu vânzare de produse tradiționale ale meșterilor locali constituiți în proaspăta „Asociație profesională mixtă a micilor meseriași din Pecica", condusă de Martin Kovacs.

Nu au fost mai prejos nici demonstrația de arte marțiale susținută de sportivul Adrian Deliman, parada hipo, cea canină sau concursul de ceaune.

Foto: St. Matyas

Seara a avut loc un spectacol folcloric, cu participarea unor formații artistice locale și din județ, care s-au bucurat de o caldă primire din partea publicului.

PS. O serbare asemănătoare s-a desfășurat și la Curtici, la ștrandul din localitate. Din păcate, aceasta a fost umbrită de intervenția unei femei absolut iresponsabile care în loc să întregească cu cuvântul ei bucuria participanților s-a apucat să arunce cu noroi în ziarul „Adevărul", singurul din presa scrisă prezent prin reporterii săi la fața locului.

Clubul „Seven Gates" - închis de Garda Financiară

Garda Financiară Arad continuă controalele, începute în urmă cu o lună, pentru depistarea agenților economici care nu au case de marcat fiscale sau nu eliberează bon de casă. Până în prezent au fost verificate peste 400 de societăți comerciale din municipiu și județ, iar valoarea amenzilor se ridică la peste 2 miliarde de lei.

În acest weekend, mai exact vineri seara, seria controalelor a continuat la Ștrandul Neptun, pe aceeași tematică. Verificările au fost supravegheate de Dan Cancel, comisarul șef al instituției și adjunctul Eugen Deliman. Acțiunea s-a finalizat cu închiderea și amendarea clubului „Seven Gates", a cărui patroni au uitat tocmai de reglementările legale. Pentru lipsa casei de marcat, comisarii au pus lacătele pe ușile localului, până la remedierea situației, și au amendat societatea cu 20 de milioane de lei.

S. Ambruș

Tinerii pesediști au aflat ce vor arădenii de la Dorel Popa

Dorel Căprar, președinte al Organizației de Tineret a PSD Arad, Alexandra Braica, președinte pe municipiu, Daniel Grațian și Nicoleta Costea, vicepreședinți, au anunțat în cadrul conferinței de presă de ieri încheierea sondajului „Spune tu care sunt prioritățile Aradului" inițiat de tinerii sociali-democrați, în vederea cunoașterii mai bine a cerințelor arădenilor față de acțiunile primarului Dorel Popa.

Alexandra Braica a declarat că sondajul a început pe 20 mai și s-a încheiat ieri, rezultatul final urmând a fi prezentat opiniei publice în cursul acestei săptămâni. Conform celor declarate de către tinerii social-democrați, au fost intervievate peste 2000 de persoane.

Tinerii pesediști nu au pretenții mari

Întrebat de către redactorul ziarului „Adevărul" ce pretenții va emite organizația de tineret în privința listelor de candidați la alegerile locale, președintele Dorel Căprar a declarat că deocamdată este sigur că tinerii vor avea câte un loc eligibil pentru Consiliul Județean și Consiliul Local Municipal. În ceea ce privește prezența tinerilor pe locuri eligibile în județ, aceasta rămâne la latitudinea organizațiilor respective, în urma analizării criteriilor de performanță pentru fiecare în parte.

Daniel Albu

Cronica măruntă

● GORAN BREGOVICI s-ar putea să susțină un concert la Arad, la sfârșitul lunii septembrie în cadrul sărbătorii vinului - „Vin Fest". **„Impresarul acestuia a fost contactat. Mai așteptăm doar răspunsul..."**, ne-a declarat **Edeleni Coloman** - directorul Gospodăririi Comunale Arad. Dacă va fi așa, ștrandul va fi din nou invadat de arădeni și nu numai. Recordul de prezență care s-a înregistrat de „Zilele Aradului" poate fi bătut!

● În incinta Ștrandului „Neptun" există un șstrand al copiilor. Cu topogane, jocuri pentru copii, chiar și cu educatori angajați. Locul are toate utilitățile necesare pentru ca un părinte să-și poată lăsa liniștit copilul acolo și să se distreze în voie. „Ștrandul Copiilor" funcționează în fiecare zi de la 8,00 la 20,00.

● Mai mulți arădeni au fost sancționați de către gardienii publici pentru că au confundat trotuarul cu... strada. Aceștia circulau în voie cu bicicletele pe trotuar, fără nici o grijă că ar putea lovi pe cineva. Așadar, **Lucian Bosânceanu, Bâc Marcel, Prișcă Răzvan, Bercea Marius, Iercoșan Flavius, Tilfoagă Vasile, Crișan Iulian, Barbu Francisc, Farcaș Rozalia, Banc Ciprian, Goia Nicolae, Brânzaru Mircea, Susan Rodica, Covaci Mircea** și **Oprea Ovidiu**, toți din Arad au fost nevoiți să scoată din buzunar sume cuprinse între 150 și 450 mii lei...

● A mai trecut o vară, iar la Sântana problema apei n-a reușit să fie rezolvată. De fapt, oamenii așteaptă această rezolvare de vreo câțiva ani buni încoace. În 2003, locuitorii celei mai mari comune din județul nostru sunt nevoiți să rabde sete ca-n epoca de piatră. De spălat rufele sau udat în grădină ce să mai vorbim... Când ne gândim că Sântana este pe cale să devină oraș!

● În urmă cu câteva zile, Guvernul a interzis în întreaga țară vaccinarea porcilor împotriva pestei porcine clasice. Județul nostru se numără printre zonele în care această măsură se aplică încă de anul trecut. Până la această dată, arădenii au atins un nedorit record, fiind înregistrate nu mai puțin de 15 focare de pestă. În opinia specialiștilor sanitar-veterinari, singurul remediu împotriva acestei boli rămâne respectarea cu strictețe a regulilor de igienă și a celor ce privesc circulația animalelor. Altfel, o să ne trezim cu noi cazuri de pestă, „importate" din județele vecine, care au renunțat mai târziu la vaccinare.

Ilegalități la frontieră

O patrulă de lucrători din cadrul Poliției de Frontieră Nădlac, a oprit în localitatea Pecica un autoturism „Ford" pentru un control de rutină. Intuiția polițiștilor a fost bună pentru că, la controlul documentelor, s-a constatat că numerele de înmatriculare nu corespundeau cu cele trecute în actele autovehiculului. Proprietarul mașinii, Marcel Sorin T., a intrat în țară pe la Nădlac cu autovehiculul care avea numere provizorii până în data de 14 august. Terminând formalitățile vamale, în data de 15 august, la ieșirea din Punctul de Trecere a Frontierei, a schimbat numerele cu cele descoperite în momentul controlului. Lui M.S.T. i s-a întocmit dosar penal pentru că a condus pe drumurile publice un autoturism cu numere false.

Averile aleșilor locali din Chisindia

Stan Ioan - primar

Mașini: Dacia (1992), tractor (1986), remorcă (1984)

Andras Ionel - viceprimar

Terenuri: agricol - 2,70 ha (2000)
intravilan - 0,20 ha (2000)
Clădiri: 1/2 apartament (2003)
o casă de locuit (2000)
Mașini: două autoturisme Dacia (1986, 1996)

Anghel Viorel - consilier local

Terenuri: agricol - 77 ari
Clădiri: un apartament (1997)
o casă de locuit (1988)
Mașini: Dacia (1985)

Bîrnețiu Doina Sofia - consilier local

Terenuri: agricol - 3,89 ha (2000)
intravilan - 0,20 ha (2000)
Clădiri: o casă de locuit (2000) și 1/2 casă de locuit (2000)

Faur Gheorghe Teodor - consilier local

Terenuri: agricol - 2,5 ha (1991)
intravilan - 0,25 ha (1974)
Clădiri: o casă de locuit (1974)
Mașini: Dacia (1975), tractor (1973)

Floruț Aurel Ioan - consilier local

Terenuri: agricol - 1,25 ha (2000)
Mașini: Dacia și un tractor

Hălmăgean Ioan - consilier local

Terenuri: agricol - 4,5 ha (1991)
intravilan - 0,10 ha (1993)
Clădiri: o casă de locuit (1993)
Mașini: un tractor

Irinescu Teodor - consilier local

Terenuri: agricol - 5,3 ha (1991)
intravilan - 2100 mp (1979)
Clădiri: o casă de locuit

Mureșan Florea - consilier local

Terenuri: agricol - 2,5 ha (1995)
intravilan - 2060 mp (1993)

Rașca Gheorghe - consilier local

Terenuri: agricol - 15 ari (1978)
Clădiri: o casă de locuit (1978)
Mașini: Dacia (1999)

Sulincean Gheorghe - consilier local

Terenuri: agricol - 2,5 ha (1991)
intravilan - 0,21 ha (1991)
Clădiri: o casă de locuit (1991)
Mașini: Dacia (1980), tractor (1980)

Tulea Mitru - consilier local

Clădiri: o casă de locuit (2000)
Mașini: Dacia (1984) și un tractor (1993)

Vasile Nistor - consilier local

Terenuri: agricol - 3,5 ha (2002)
Clădiri: o casă de locuit (2002)
Mașini: Dacia

Premieră la bacalaureat

În sesiunea a doua, candidații pot susține numai probele nepromovate

A doua sesiune de bacalaureat începe, luni, cu probele orale, în premieră pentru învățământul românesc modern, candidații putînd opta pentru a susține numai probele nepromovate în sesiunea din iunie, a declarat pentru MEDIAFAX, Alexandru Athanasiu, ministrul Eucației, Cercetării și Tineretului.

Potrivit statisticilor Ministerului Educației, Cercetării și Tineretului (MECT), la nivel național s-au înscris la bacalaureat 43.929 de candidați, dintre care 35.569 (81 la sută) vor susține numai disciplinele nepromovare, restul de 8.360 (19 la sută) vor da examenul integral, scris, iar o treime vor susține o singură probă. Pentru a susține numai probele picate, candidații trebuie să facă o cerere în acest sens, altfel susțin integral examenul.

În București, dau parțial al doilea bacalaureat din acest an 6.850 de candidați, în județul Galați -1.200, în Cluj - 1.807, în Argeș - 1.122, în Brașov - 1.202, în Buzău - 1.035, în Iași - 1.573, în Maramureș - 1.031, iar în Prahova - 1.169, restul județelor avînd sub o mie de absolvenți înscriși numai pentru anumite probe.

Examenul va începe la ora 8.00, cu proba orală la limba și literatura română (programată pentru zilele de 18 și 19 august), urmată, în 20-21 august, de testul la limba modernă și în 22-23 august de proba la limba maternă.

Din 25 august vor începe probele scrise. Astfel, în 25 august are loc proba la limba și literatura română, în 26 august - limba maternă, în 27 august - proba obligatorie a profilului, în 28 august - proba la alegere din aria curriculară corespunzătoare specializării, iar în 29 august - proba la alegere dintre disciplinele din celelalte arii curiculare.

Rezultatele vor fi afișate în 1 septembrie, iar contestațiile pot fi depuse în aceeași zi, între orele 16.00 și 19.00 și vor fi rezolvate în 2 și 3 septembrie, urmînd ca, în 4 septembrie, să fie afișate rezultatele finale ale celei de-a doua sesiuni de bacalaureat.

Pentru examenul scris, MECT a pregătit cîte două variante de subiecte, prima extrasă din urnă fiind pentru testul din ziua respectivă, iar cea de-a doua va fi utilizată numai în cazuri speciale.

Ministrul Athanasiu a precizat că această sesiune "va fi organizată integral" de el, prima sesiune fiind preluată "din merș". De aceea, subiectele au fost verificate de cîteva ori, în speranța eliminării unor probleme care au apărut la prima sesiune, a mai spus ministrul.

Concomitent cu probele scrie ale bacalaureatului începe și a doua sesiune din acest an a examenului de capacitate. Potrivit graficului, prima probă este cea la limba și literatura română (în 25 august), urmată de limba și literatura maternă (26 august), matematică (27 august), istoria românilor sau geografia României (28 august).

În 30 august, vor fi afișate rezultatele celei de-a doua sesiuni de capacitate, pînă la ora 12.00, după care, pînă în aceeași zi la ora 18.00, pot fi depuse cotestațiile. În 31 august-1 septembrie vor fi rezolvate contestațiile, pentru ca, în 2 septembrie, să fie afișate rezultatele finale.

Loto 6/49	NOROC
30, 23, 15, 9, 5, 48	1 6 1 7 6 4 3

Piața HOBBY

Hrană animale

Tubiflex (mâncare pentru pești de acvariu): 10.000 de lei/porție, purici de baltă vii: 2.500 lei/porție, purici de baltă uscați: 6.000 lei/ pachet, mâncare combinată pentru papagali: 10.000 lei/pungă, semințe de floarea soarelui pentru papagali: 10.000/ pungă, semințe mei 20.000 lei/kg, ovăz 15.000 lei/kg, semințe cânepa: 10.000 lei/200 g, semințe in: 15.000 lei/500 g, semințe de rapiță: 10.000 lei/pungă, palaris 15.000 lei/500 g, amestec pentru papagali: 20.000 lei/kg, mâncare dafny pentru pești: 10.000-20.000 lei/pliculeț, vitamine fulgi 15.000 lei - 7 șapte pliculețe (meniu săptămânal), larve de țânțari pentru pești 15.000 lei/35 ml, mâncare pentru hamsteri (cereale combinate): 20.000 lei/kg, expandate pentru hamsteri: 20.000 lei/kg.

Foto: Al. Marianuț

Pești acvariu: macropodus: 20.000 lei/pereche, molinezia: 15.000lei/ pereche, nigro: 5000 lei/buc, caras auratus: 50.000 lei/buc, Scalari: 10.000/buc, plati: 15.000/pereche, sifo: 10.000-15.000 lei/buc, cărăsei 50.000 lei/buc, oconius 10.000-15.000 lei/buc, tetrazona 10.000 lei/buc, meici acvariu 10.000 lei/buc, gupi: 5000-7500 lei/buc, plante de acvariu: 20.000-80.000 lei/ buc.

Unelte și accesorii pentru pescuit:

Mulinete: 200.000-650.000 lei, Juvelnic: 90.000-100.000 lei, cârlige: 2.000-3.000 lei/buc, fir nylon: 20.000-40.000/rolă, momeală porumb 35.000-70.000/borcan, băț simplu 200.000-300.000 lei, plumb 5.000-40.000 lei, plută pentru știucă 35.000 lei, scăriță pentru nylon: 10.000 lei, cutie magnetică pentru cârlige 90.000-110.000 lei, cutie din plastic pentru cârlige 40.000 lei, muște artificiale 10.000 lei/buc, râme roșii sau negre: 10.000 lei/porție, cucoț: 10.000 lei/porție, băț 8 metri: 600.000 lei, inele fosforescente pentru fir: 5.000 lei, linguri: 30.000-35.000 lei.

Olimpiu Bulzan

Piața Auto

Mașini străine:

Renault 5 (1981): 550 Eu, VW Golf (2002): 14.500 Eu, Audi (1992): 5.500 Eu, Audi (1985): 3.500 Eu, Mercedes (1989): 2300 Eu, Volvo (1996): 9.500 Euro, Renault Clio (1995): 4.400 Euro, Daewoo Matiz (2001): 3900 Euro, Renault 9 (1987): 1.800 Euro, Daewoo Leganza (2000): 8.500 Euro, Opel Vectra (2001): 10.800 Euro, Jeep Mitsubishi (2000): 25.600 Euro, B.M.W. (2002): 24.500 Euro, VW Passat (1991): 5.450 Euro, Ford Focus (2002) - 11.900 Euro; Mercedes 220 (2000) - 13.900 Euro; BMW 524 (1990) - 5.290 Euro; Opel Vectra (1991) - 4.450 $; Opel Vectra (2001) - 11.650 Euro; VW Passat (2000) - 13.900 Euro; Mercedes 124 D (1987) - 5.200 Euro; BMW 24 D (1988) - 3.600 $; Opel Frontera (1997) - 11.800 Euro; BMW 520 (1998) - 12.300 Euro; Ford Focus (2000) - 10.975 Euro; Opel Astra (2000) - 10.900 Euro; BMW 316 I (1994) - 7.700 Euro; Ford Mondeo (1994) - 6.700 Euro; VW Golf IV (2000) - 10.500 Euro; Fiat (2000) - 10.500 $; BMW 320 I (2000) - 14.500 $; Opel Corsa (1995) - 4.300 Euro; Renault Clio (2001) - 7.500 Euro; VW Golf IV (2001) - 12.400 $; BMW 320 I (1984) - 2.500 Euro; VW Golf III (1996) - 6.950 Euro; Opel Astra (2000) - 10.500 Euro; Opel Vectra (2001) - 16.300 Euro; VW Passat (2001) - 17.500 Euro; Opel Corsa (2001) - 8.800 Euro.

Mașini autohtone:

Oltcit (1988): 400 Eu, Oltcit (1987): 250 Eu, Dacia (1979): 5.500 Eu, Dacia (1999): 2.500 Eu, Dacia (2.000): 2.550 Eu, Dacia (1985): **850 Eu,**

Dacia (2002): 3.300 Euro, Dacia (1990) - 1100 Euro; Dacia (1983) - 750 Euro; Dacia Break CL 1310 (1998) - 1.600 Euro; Dacia Break 1310 (1997) - 2.200 $; Dacia 1310 (1994) - 1.300 Euro; Dacia 1310 (1989) - 750 $; Dacia Break 1310 (1989) - 1.300 $; Dacia 1410 (1999) - 2.450 $; Dacia 1310 (1997) - 2.150 $; Dacia 1310 (1998) - 2.350 $; Dacia 1310 (1986) - 800 $; Dacia 1310 (1987) - 700 Euro; Dacia 1310 (1990) - 1.200 Euro; Dacia 1310 (1995) - 1.150 Euro.

B. O.

LUNI, 18 AUGUST 2003

TVR 1

7,00 Jurnalul de dimineață
7,15 ABC utilitar
7,30 Odiseea dimineții
8,00 Matinal de vacanță
9,00 Worzel Gummidge, sperietoarea vorbitoare - s.
9,30 Vacanță în stil mare
11,00 Unu și unu - rel.
12,00 Interes general - rel.
13,00 Teleenciclopedia - rel.
14,00 Jurnalul de prânz
14,30 Pro patria
15,30 Kronika
16,50 Sănătate pentru toți
17,40 Dragon Ball Z - d.a.
18,05 Dragoste și războane - s.
19,00 Jurnal. Meteo. Sport
19,45 Cerbul de aur. Avanpremieră
20,00 Cerbul de aur. Numărătoarea inversă
20,30 Agenția - s.
21,30 In memoriam Iosif Sava
22,30 EURO Police - R.R.
23,00 Jurnalul de noapte
23,30 Profesioniștii
0,30 Îngerul negru - f. Italia, 1998, p. I
2,00 Jurnal - rel.
3,00 In memoriam Iosif Sava - rel.
4,00 Profesioniștii - rel.

TVR 2

8,05 Miracole - s., rel.
9,00 Documentar
9,30 Rod, Lucky și prietenii lor extratereștri - s.
10,00 Film puzzle - rel.
11,15 Triptic
12,00 Stăpânul animalelor - s., rel.
13,00 Știri
13,10 Patrimoniu românesc
13,40 Desene animate
15,00 Primul pas
16,00 Tineri și îndrăgostiți - s.
17,00 EVA magazin
17,30 Vara cu noi
18,30 Știri regionale
19,00 Cronica unei veri
19,15 Saint-Tropez - s.
20,15 Miracole - s.
21,00 Prim-plan
21,30 Telejurnal
22,00 Sport plus
23,00 La vânătoare... în apartament - dramă, SUA, 1995 cu David Naughton
0,45 Prim-plan - rel.
1,00 Saint-Tropez - s., rel.

PRO TV

7,00 Teo - rel.
7,55 Știri vesele cu Dan Bordeianu
8,00 Știrile Pro TV - Ziarul dimineții tale
9,00 Tânăr și neliniștit - s.
11,15 Viața trăită din plin - s., rel.
12,00 Capcana timpului - s.
12,55 Știrile Pro TV
13,30 Părinți și copii - s.
14,30 Jack și Jill - s.
16,00 (AP) Tânăr și neliniștit - s.
17,00 Știrile PRO TV
18,00 (AP) Tânăr și neliniștit - s.
19,00 Știrile PRO TV * Sport * Vremea
20,00 Doi văcari prin New York - comedie, SUA, 1994, cu Woody Harrelson, Kiefer Sutherland
22,00 Leana & Costel (12)
22,30 (AP) Familia Bundy - s.
23,00 Știrile PRO TV
23,45 Colonia - thriller, SUA, 1995, cu John Ritter, Hal Linden
1,45 Știrile Pro TV -rel.
2,00 Zero-(16)
2,30 Prizonieri de război - dramă, SUA
4,15 Doi văcari prin New York - f. rel.

TV ACASĂ

6,00 Luz Maria - s., rel.
7,30 Dragoste și putere - s., rel.
8,00 Juana - s., rel.
9,00 Club 700 - rel.
9,30 Superlative la Hollywood - rel.
10,15 Pisica sălbatică - s., rel.
12,15 Răzbunarea - s., rel.
13,15 Învață franceza cu Victor
13,40 Secretul iubirii - s.
16,00 (AP) Salome - s.
17,00 (AP) Dragoste și putere - s.
17,30 Povești adevărate
18,00 Rețeta de Acasă
18,10 (AP) Cealaltă femeie - s.
19,00 (AP) Pisica sălbatică - s.
* Vremea de acasă
21,00 (AP) Juana - s.
22,55 5'shopping
23,00 Răzbunarea - s. (AP)
0,00 Povești adevărate - rel.
0,25 (AP) Salome - s., rel.
1,15 CHAT Acasă
3,00 Amor de cățel - s. (AP)
5,30 Povești adevărate - rel.

HBO

8,00 Camera fiului - dramă, Italia, 2001 (12)
9,40 O femeie deosebită - dramă, 1987
11,35 Pe platourile de filmare
12,00 Pasiuni trecătoare - comedie, 2000 (12)
13,45 Răsfățații Americii - comedie, 2001 (12)
15,25 Cinema Cinema Cinema
15,55 Iarba și banii - comedie, 2000 (12)
17,35 Concert David Bowie
18,50 Camera fiului - dramă, Iralia, 2001 (12)
20,30 Pe platourile de filmare
21,00 Lupii mărilor - aventuri, 1980 (12)
23,00 Totul despre sex - s.
23,55 Invitație la crimă - thriller, 2000 (16)
1,35 Hollywood necenzurat: Anna Nicole Smith

PRIMA TV

7,00 Orizonturi europene
7,30 Dog Show-rel.
8,00 Video Star
11,00 O vacanță de milioane
11,30 Detectivi de elită - s.
12,30 Vânătoarea comorilor - s.
13,30 (AP) Luna sălbatică - s.
14,30 Prietene și rivale - s.
16,00 (AP) Călătorii în lumi paralele - s.
17,00 Focus 5
17,30 Copiii spun lucruri trăsnite (selecțiuni)
18,00 Focus
19,00 Camera de râs
19,30 Big Brother - Fratele cel mare. Revanșa
20,00 Impact fatal - thriller, SUA, 1994, cu Jeff Wincot, Mimi Craven
22,00 Noaptea devreme
23,00 Focus plus
23,15 Fotbal din Prima. Talkshow cu Iulia Frățilă
0,50 Clubbing Show
1,00 Călătorii în lumi paralele - s., rel.
2,00 Focus plus
2,30 Chat TV.

ANTENA 1-TV ARAD

6,00 7 zile Arad (retrospectiva știrilor locale) - rel.
7,00 Observator * Sport
8,00 MacGyver - rel.
9,00 Îngerul păzitor - s.
10,00 Desene animate
11,00 Rockface - rel.
12,00 Ispita - s.
13,00 Știrile amiezii
13,15 Nici un moment de plictiseală - f. rel.
15,00 Divertis American show - rel.
16,00 Magazin sportiv
16,30 Știri Arad * Sport * Meteo
17,00 Știri
17,20 Yago - s.
19,00 Observator * Sport * Meteo
20,00 (12) Forța ostilă - f. SUA, 1996
22,00 Observator
22,30 Știri Arad
22,45 Eu, tu, tăticul și tataie - s.
23,00 Benny Hill - s.
23,30 Blestemul talismanului - thriller, SUA, 2001
1,15 As If - s.
1,45 Observator - rel.
2,45 Ispita - s., rel.
3,45 Yago - s., rel.
5,30 As If - s., rel.

TV RCS

9,00 Underdog show - divertisment
9,30 Retrospectiva 7x7 - rel.
10,15 Tradiții și folclor
10,30 Cum să-mi îngrijesc câinele - doc.
11,15 Preciosa - s.
12,00 Între dragoste și onoare - f. (AP)
13,30 Radical Power - s.
14,00 Deșertul vorbește - rel.
14,30 Preciosa - s.
15,15 Povestea cozii câinelui - f.
16,30 Forțele speciale de elită - doc.
17,30 Știrile RCS 1
18,10 Videoclipuri
18,15 Unchiul meu - film (AP)
19,45 Playabout - s.
20,00 Neon Rider -doc.
20,45 Videoclip
21,00 Microb - emis. sportivă
22,00 Știrile RCS 2
22,40 Videoclipuri
22,45 Sherloch Holmes și arma secretă - film (16)
24,00 Închiderea programului

B1 TV

7,10 Ne privește - rel.
7,55 Calendar ecumenic
8,30 Știri
9,00 Viața dimineața
11,00 Film
14,30 Ne privește
16,00 Corso - rel.
17,00 Viața în direct
18,00 Știri
18,45 Max It
19,00 Beverly Hills, 90210 - s.
20,00 Ediția de seară
20,30 Moștenirea familiei Guldenburg - s.
21,30 Aliens - SF, SUA, 1986
0,00 Trenul vieții
0,30 Viața în direct
1,30 Aliens - f. rel.
3,30 Fox News

TELE 7 ABC

10,00 Lumea lui Jonathan Singh
10,30 Calea, adevărul, viața - rel.
13,00 Stația spațială 1 - s. rel.
14,00 Hollywood - reversul medaliei
15,00 Mapamond creștin - rel.
15,30 Păstorul cel bun - rel.
17,00 Biserica primară - rel.
18,00 Pe strada felinarelor sparte - s.
18,45 Vacanțe de pomină
19,20 Șapte știri
19,55 Pronosport
20,00 Avertismentul - film
23,00 Șapte știri
23,30 Ultimul rătăcitor - f. rel.
1,00 Activ FM.

REALITATEA TV

7,00 Jurnal
7,15 Trezirea la realitate
10,00 Știri
10,15 Retrospectiva sportivă
11,00 Jurnal
12,15 Tendințe
13,15 Bătălia pentru România
16,00 Jurnal
16,45 Reportaj
17,00 Știri
17,15 SportMania
18,00 Știri
18,30 O vedetă la mare
19,00 Jurnal
19,30 În centrul atenției
20,15 Cafeneaua artelor
21,00 Jurnal
21,45 Bătălia pentru România
0,00 Știri

Redacția Adevărul nu își asumă răspunderea pentru modificările ulterioare intervenite în programele TV

„ATOMIZAREA MIȘCĂRII CREȘTIN-DEMOCRATE DIN ROMÂNIA NU FACE BINE”

Interviu cu DUDU IONESCU, fost ministru de Interne

– D-le Dudu Ionescu, la ora actuală nu mai sunteți membru al nici unui partid. Înseamnă aceasta că nu vă mai interesează politica?

– Toată lumea face politică. Deocamdată nu m-am hotărât dacă să revin în politica de partid și sub ce formă.

– Ați acceptat destul de ușor „mazilirea“ din PNȚCD, prin voința lui Victor Ciorbea. De ce?

– Nu am acceptat deloc ușor. În primul rând, „mazilire“ este un termen eufemistic. Am apelat la toate procedurile legale dar, din păcate, cei care conduc acum PNȚCD-ul nu țin cont de prevederile Statutului. Am intrat ultimul în această grupă a personalităților expulzate, din spirit de solidaritate. Am făcut inclusiv cererea de a fi audiați în forul imediat superior celui care ne-a sancționat. Lucru care nu s-a întâmplat, pentru că din păcate, în momentul de față, în PNȚCD nu se respectă nici măcar Statutul.

– V-au „curtat“ alte partide?

– Nu cred că sunt un personaj atât de important încât să mi se facă curte, dar am avut discuții cu diverse partide politice în ideea de a găsi cel mai bun loc de coagulare a unei mișcări creștin-democrate populare. Deocamdată, lucrurile sunt în suspensie.

– Este Acțiunea Populară un astfel de loc? V-au chemat?

– Am avut discuții lungi cu dl. președinte Constantinescu, dar eu cred că România nu-și mai poate permite crearea de noi partide. Pe de altă parte, este obligatorie prezența unui partid de factură populară, care să fie corespondentul factiunii celei mai importante din Parlamentul European: Partidul Popular European. Pentru aceasta, există, în opinia mea, suficiente forme de exprimare înainte ca PNȚCD să se spargă în mai multe așchii. Tragedia este că mulți dintre noi nu înțeleg că orgoliul este un lucru important, dar nu cel mai important.

Din cauza aceasta s-a ajuns la atomizarea mișcării creștin-democrate în România.

Partidul Acțiunea Populară este un partid interesant, poate să aibă și viitor, dar, după cum vedeți și dumneavoastră, nici împreună cu PNȚCD nu cred că face de 5%. Pentru a reîntoarce creștin-democrația în Parlamentul României, lucru care mie mi se pare absolut obligatoriu din punct de vedere al acceptării României de către Uniunea Europeană, trebuie făcute mai multe lucruri, dar primul este coagularea sub un singur stindard, indiferent care ar fi acela. E mai ușor cu PNȚCD, poate un PNȚCD cu altă denumire. Cert este că ideea aceasta de atomizare nu face bine nici spectrului politic românesc, nici reprezentării acestui spectru în exterior.

– Liberalii nu ar putea fi o soluție?

– Există deja un model, FIDESZ-ul ungar. A plecat dintr-o mișcare liberală. Este adevărat, o mișcare mai degrabă conservatoare decât în sensul pe care îl are astăzi mișcarea liberală în Europa. Prin atragerea unei factiuni puternice a mișcării creștin-democrate din Ungaria, s-a afiliat Partidului Popular European. Poate să fie o soluție, dar nu cred că lucrul acesta se poate întâmpla înainte de alegerile generale. Din câte știu eu din interiorul PNL, mă îndoiesc că aceasta este o prioritate în momentul de față. Poate, peste câțiva ani de zile. Momentan, liberalii consideră că sunt lucruri mai importante decât această afiliere și sunt de acord cu ei. Este un lucru important, dar nu o urgență.

– Credeți că PNȚCD este într-adevăr la 2% cum arată sondajele?

– Toate sondajele au o marjă de eroare, nici o statistică nu poate să acopere realitatea. Numai că, în momentul în care există mai multe instituții care fac sondaje, nu mai poți spune că există deliberat o încercare de a diminua procentele pe care le-ar avea PNȚCD în rândul populației.

După părerea mea, există explicații pentru aceste procente. Oricât de legați am fi de PNȚCD, nu putem face abstracție de aceste explicații, care țin exclusiv de modul în care am gestionat - și eu sunt printre cei vinovați de funcționarea PNȚCD, în special după 2000.

– Privită dinafară, cum vedeți alianța PD-PNL? Ce șanse are?

– Spectrul politic românesc este total dezechilibrat în momentul de față, tocmai datorită lipsei PNȚCD din Parlament. PNȚCD ar fi adus 5-6 procente în plus opoziției și probabil că ar fi fost o voce importantă. Marea problemă în momentul de față este lipsa totală a unei alternative. Aici nu mai este vorba de politică în sensul partinic al cuvântului, ci de politica pe care trebuie să o facă România.

Nici o țară realmente democratică nu poate să umble șchioapă. În momentul în care nu ai o opoziție care să spună lucrurilor pe nume și să fie ascultată, cum se întâmpla în Parlamentul din 1992-1996 și 1996-2000, care să aibă un impact asupra politicilor guvernului, ajungi într-o dezvoltare de genul sud-american. Or, cred că nici măcar PSD-ul nu dorește așa ceva, chiar dacă are tendințe evidente de a acapara tot ce mișcă în țara asta. PSD cred că este constient de necesitatea existenței acestei opoziții. Alternativa poate să fie această alianță PNL-PD.

Sunt însă aici câteva criterii, înafară de cele deja definite, care trebuie luate în considerare și anume, modul în care se dorește să se aplice o anumită doctrină. PD, declarat social-democrat, afiliat Internaționalei Socialiste, are o mai mare aplecare spre ceea ce înseamnă individ. Lucrurile acestea trebuie armonizate, numai că armonizarea este mai greu de realizat decât stabilirea unor reguli de funcționare. Amânarea la nesfârșit a unor astfel de decizii este în detrimentul României. Sunt suporter al unei construcții care să însemne, dacă nu o forță la guvernare, cel puțin o opoziție puternică.

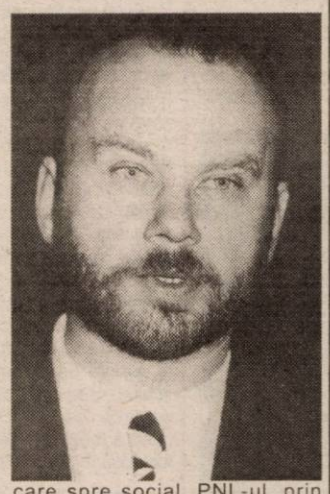

– Pentru că vorbiți despre opoziție, PRM încearcă așa ceva, dar toți se feresc ca dracul de tămâie de acest partid. Credeți că va putea fi, sub o altă formă de exprimare, un experiment al opoziției?

– PRM este o construcție politică interesantă, având corespondenți în toată Europa, evident, în niște procente rezonabile. Având maximum 10%, nu ajung niciodată la guvernare și, din acest motiv, au în permanență o oarecare credibilitate.

Eu nu am față de PRM nici un fel de temeri,pentru că poporul român nu este un popor extremist. Oricât de charismatici ar fi liderii, charisma nu ajunge. Tragedia este că, neputând să ajungă la guvernare, PRM va fi permanent o tentație pentru cei nemulțumiți. Or, există multe nemulțumiri în această țară.

Simion Todoca
Foto: Marcel Canciu

Primarul democrat al Lipovei a făcut un pas spre PSD

Într-o ședință desfășurată săptămâna trecută la Lipova, membrii organizației PSD din localitate au luat în discuție o propunere a consilierului județean Gheorghe Vasiescu (PSD), care susținea că primarul localității, Petru Gherman (membru al Partidului Democrat), dorește să se înscrie în partidul de guvernământ. Totuși, Gheorghe Vasiescu nu avea asupra sa nici un act semnat de primar, așa încât toată discuția s-a axat doar pe spusele consilierului județean, care susținea că Gherman a luat hotărârea de a se înscrie în PSD (decizie pe care a susținut-o într-o discuție între patru ochi) și că dorește să afle părerea conducerii organizației din Lipova.

Președintele organizației PSD Lipova, care este și viceprimar al localității, Petre Toma, a declarat pentru „Adevărul”: **„Într-adevăr s-a discutat mult asupra acestei situații în ședința de miercuri. Vă pot spune că nu este nimic concret până în momentul în care Gherman va veni cu o adeziune semnată și cu o recomandare a unui membru al partidului nostru. Da, Gheorghe Vasiescu a susținut că primarul dorește să se înscrie în PSD”.**

„Cine v-a spus?”

Cel mai în măsură să răspundă întrebărilor noastre a fost chiar Petru Gherman. Cu acesta, ziarul nostru a purtat următorul dialog:

– Domnule primar, am înțeles că într-o discuție în organizația PSD Lipova, consilierul județean Gheorghe Vasiescu a pus problema intrării dumneavoastră în rândurile partidului de guvernământ. Este adevărat?”

– Cine v-a spus?

– Știți cum e cu sursele. Nu le putem divulga fără acordul lor.

– Bine. Deocamdată nu se pune problema.

– Deocamdată?

– Nu deocamdată. Nu acum. Mai este un an până la alegeri. Se pot întâmpla multe.

– Dar nu iese fum fără foc. Mai mult, Gheorghe Vasiescu susținea că l-ați însărcinat să pună în discuție problema.

– Este o altă chestiune aici. S-a discutat despre posibilitatea unui singur candidat pentru Primăria Lipovei, susținut de mai multe forțe politice. Mai multe nu vă pot spune.

...

Trebuie să precizăm, în final, că totul s-ar putea să fie doar un joc politic. Dacă luăm în considerare faptul că pesediștii n-au discutat degeaba intrarea în partid a lui Gherman și că primarul „vede” o alianță PSD-PD pentru câștigarea Primăriei Lipova (să nu cumva să audă Băsescu!), atunci ceva adevăr tot există. Însă, deocamdată, Petru Gherman n-a găsit de cuviință s-o spună pe șleau.

Alin Olteanu

Alegeri la PSD Hășmaș

La sfârșitul săptămânii trecute, vicepreședintele PSD Arad, Constantin Buzatu și Dumitru Muntoiu, membru al Biroului Executiv, au supervizat alegerea unui nou președinte al organizației din Hășmaș. Fostul președinte, Pavel Moț, și-a dat demisia din funcție pentru că, având locul de muncă în Arad, nu mai avea suficient timp la dispoziție. Noul președinte, ales în unanimitate, este Ioan Popa.

● Au fost definitivate listele de candidați pentru alegerile locale. Pentru funcția de primar al Comunei Hășmaș va candida Pavel Moț, care a mai fost primar, iar la alegerile din 2000 a ajuns în turul doi. ● Cei doi responsablili de zonă, Buzatu și Muntoiu, s-au deplasat și la Archiș, pentru discuții cu primarul Nicolae Valea, care este și președinte al organizației PSD.

S. Todoca

Politica la țară

„Dublarea pensiilor este campanie electorală a PSD“

IOAN CHESINȚAN, 54 de ani, pensionar, Lipova

- Ce părere aveți de PSD?
- Sunt foarte nemulțumit.
- De ce?
- Nu știu să facă în așa fel pentru ca cetățeanul simplu să trăiască decent.
- Ce măsuri ar trebui luate?
- În primul rând ar trebui create locuri de muncă.
- Ați fost la vot în 2000?
- Da.
- Cu cine ați votat?
- Îmi pare rău că am votat pe cine nu trebuia.
- Adică?
- ...
- În 2004 pe cine veți vota?
- Mă mai gândesc.
- Ce părere aveți despre Stolojan?
- Foarte bună. Este un tehnician și finanțist cu experiență. Poate duce o politică bună.
- Ar fi bun președinte al României?
- Cred că da.
- PSD a promis dublarea pensiilor...
- Este doar campanie electorală. Oricine ar veni la guvernare nu ar reuși dublarea pensiilor.
- Vă uitați la știri?
- Nu prea am timp.
- Ce ziare citiți?
- Adevărul.

Daniel Albu

PSD - în pierdere de viteză

(Urmare din pagina 1)

Pragmatismul finanțistului Stolojan marcat de precizie se exprimă printr-o gândire clară și o capacitate deosebită de construcție politică.

La numai un an de la Congresul extraordinar al PNL din 24 august 2002, obiectivul principal stabilit de președintele Stolojan - atingerea unui procent de cel puțin 20 la sută până la viitoarele alegeri - este pe cale de a fi înfăptuit. Recent am intrat în posesia unor rezultate ale Barometrului de Opinie Publică al IMAS realizat în perioada 1-7 august a.c. pe un eșantion reprezentativ de 1250 de persoane. Ziarul Național în numărul de sâmbătă prezintă rezultate greșite publicând procente neprelucrate matematic până la final. Astfel, se ajunge în mod eronat la următoarea situație: PSD - 32,8%, PNL - 13,7%, PRM - 11,4%, PD - 6,6%, UDMR - 3,5% etc. După ce am efectuat calculele de rigoare, raportând rezultatele la numărul celor ce au răspuns (soluție corectă) și nu la numărul total al celor chestionați (soluție greșită adoptată de ziarul mai sus pomenit), am obținut următoarele procente: PSD - 42,2%, PNL - 19,6%, PRM - 16,2%, PD - 9,4%, UDMR - 5,5%, PUR - 1,4% și PNȚCD - 0,8%.

După cum se poate constata, aceste procente ale IMAS sunt foarte apropiate de cele obținute de CURS, concluzia ziarului bucureștean - „... scoruri surprinzătoare” - fiind infirmată.

Și acest sondaj aduce o dovadă în plus pentru susținerea ideii că PSD manifestă - în ciuda unor eforturi disperate de redresare - o continuă scădere a susținerii electorale în timp ce PNL crește ușor dar constant, fără să facă nimic deosebit, decât să penalizeze greșelile guvernării. Iar acestea nu sunt puține și nici lipsite de consecințe grave.

PSD a primit cu opinii împărțite rezultatele sondajului CURS (cel al IMAS nu a ajuns încă la analiză). Pe de altă parte în partidul de guvernământ sunt minți luminate apte să înțeleagă pericolul povârnișului și să tragă semnalul de alarmă, iar pe de altă parte se face simțită aroganța secretarului general Matei Dan Agathon, care ia în zeflemea datele sondajului, ironizând cu superioritate gratuită pe realizatorii și beneficiarii acestuia. O atitudine superficială, specifică unor hahalere din vârful PSD, pentru care partidul d-lui Năstase va trebui să plătească.

Viața într-un club de noapte

În lumea ispitelor

(Urmare din pagina 1)

Ea ține să clarifice încă din start limita până la care un client al localului poate ajunge cu ea: „Am acceptat să dansez într-un night-club, nu să devin o traseistă.

Propuneri mi se fac multe, dar le refuz cu tact. Dacă știi cum să i te adresezi, clientul înțelege. Sau nu - în unele cazuri. Sunt oameni și oameni...Unii sunt mai calculați, alții mai vulgari. Trebuie să știi să-i atragi dar și să-i respingi atunci când e cazul." Fata își cunoaște bine meseria deși dansează la bară de aproape de un an de zile. Ne povestește că i-a plăcut la școală, dar a ales această meserie pentru bani și pentru plăcerea de a dansa. Adoră să fie independentă. În plus, consideră că face o meserie onorabilă. „Dacă știi să te impui, să fixezi niște limite, o să fii respectată. Dacă o faci cu demnitate, clienții te respectă. În rest sunt o fată obișnuită, cu nimic diferită de celelalte. Numai că dăc viața asta de noapte. Cu timpul, aș vrea să-mi strâng niște bani. Mai apoi, ca orice om - am și eu un suflet...Îmi doresc să am o dragoste care să fie împărtășită. Urmează banii și celelalte. Și copiii...". Ne desconspiră că are un prieten. Cu care s-a cunoscut chiar la striptease. S-au plăcut iar acum au o relație frumoasă. El e de acord ca ea să danseze și pentru că nu are altă alternativă. „I-am spus că dacă mă întreține așa cum vreau eu, să-mi facă toate poftele, atunci mă las de meserie. Nu e corect așa?". Evident că prietenul ei nu poate deocamdată să-i ofere atâția bani, așa că suportă cu stoicism situația. Pentru că, să recunoaștem, nu e ușor să știi că iubita ta se dezbracă în fiecare noapte în fața unor bărbați...

Baie cu șampanie !

Ela a venit la Arad tocmai din Bistrița Năsăud, are 18 ani și dansează de două luni la Blue Nights. Îi place să fie lăudată, adulată și să se simtă liberă. Cu toate astea, spune că dacă ar avea o fată nu ar îndruma-o spre această meserie. Dar nici nu i-ar sta în cale dacă ar dori să o facă. „Nici pe mine nu m-a obligat nimeni să fac asta. M-au adus niște prieteni la bar și mi-a plăcut atât de mult încât mi-am zis că vreau să dansez neapărat și eu. Într-o lună am învățat deja. Dacă-ți place înveți repede...", spune bruneta trăgând din ochi. Ea e foarte mulțumită de latura financiară a meseriei dar ca-n orice domeniu există și lucruri mai puțin plăcute. Prietenul ei e foarte gelos... Dar, nu are motive, afirmă Ela. Nu e curioasă de invitațiile, mai mult sau mai puțin decente, lansate de către clienți. Cel mai nebunesc lucru l-a făcut în urmă cu câteva zile: „am făcut baie cu șampanie împreună cu un client. Cinci sticle am turnat pe noi. I-a plăcut la nebunie. Și îmi plăcea și mie, mai ales atunci când bea șampania care se scurgea de pe degetele mele de la picioare...". ne-a dezvăluit Ela una dintre cele mai incendiare întâmplări la care a fost protagonistă. Vă puteți da seama ce încins a fost clientul dacă i-au trebuit cinci șampanii de la gheață să se răcorească. Să mai precizăm doar că prețul unei șampanii variază între 1,5 și 4 milioane de lei...

Oferte ... neconvenționale

„Cel mai interesant client a fost pentru mine ăla care mi-a băgat în bichini 200 de euro", ne răspunde Beatrice sec la o întrebare. Aflăm că are 23 de ani și e brașoveancă. Își amintește că în seara accea a făcut pe translatorul, ajutând un italian și un neamț să se înțeleagă. Vorbeau ceva de afaceri dar Bea nu vrea să desconspire mai mult. Inedit și oarecum șocant a fost pentru ea când a primit și altfel de propuneri sexuale decât cele venite în mod frecvent de la bărbați. „Mi-au făcut oferte financiare tentate-pentru o noapte „fierbinte"-și femei dar și...cupluri căsătorite sau necăsătorite. Am refuzat amabil. Încă îmi mai plac bărbații și nu am altfel de preferințe și dorințe decât cele normale." În schimb, Bea recunoște că s-a îndrăgostit de mai mulți clienți. Pe majoritatea a reușit să-i seducă dar nu au fost însă relații de durată.

Ana din... Sântana

Întâlnim în local și o arădeancă. Ana - o blondă focoasă de 18 ani. E puțin „spritată" și își dă drumul la gură repede. I-a plăcut de mică să danseze și... să cânte. Și a ajuns într-un club de striptease. Cel mai mult îi place când se organizează în bar seri de Karaoke. Și Grasa de Cotnari... Spune că deocamdată nu are un prieten. Nu e interesată și nici pregătită pentru acest lucru. „Decât pentru un amant !", se confesează ea și râde zgomotos. Tatăl ei e prin Italia, cu mama nu se înțelege prea bine, așa că a decis să-și croiască singură un viitor. „ Am câștigat mulți bani și am reușit să investesc o parte din ei în aur. Voi dansa până o să am bani suficienți.

Cât să-mi cumpăr o căsuță. Să fie cât de mică, numai să fie a mea...Chiar și la sat.", spune Ana cu un aer nostalgic. Brusc explodează însă: „Îmi cer scuze, trebuie să vă las. A venit italianul - clientul meu preferat." Dispare la altă masă și intră în vorbă cu italianul care părea a fi un obișnuit al „casei".

Altfel, fetele spun că tratează toți clienții cu respect. Evident că cei care sunt mai „bazați" (cu bani), beneficiază de mai multă atenție. Nu sunt neglijați însă nici cei cu bani mai puțini, pentru că, data viitore poate vin cu mai multe „lovele". Cea mai importantă regulă nescrisă este următorea: clientul trebuie să se simtă bine. Poate de aceea merg atât de bine și înfloresc astfel de afaceri. Fetele se dezbracă de haine la bară, clienții se descarcă apoi la un pahar - destăinuind cele mai intime secrete frumoaselor care îi ascultă cu atenție. O bărmăniță drăguță din local ține să ne spună: „Contrar tuturor aparențelor fetele nu sunt ușuratice. Pot să vă spun că sunt drăguțe și foarte bune la suflet. Nu ne fac probleme. Le admir pentru felul în care știu să se muleze pe personalitatea clientului și să vorbească ore în șir cu el. Eu nu aș ști să fac asta".

◆◆◆

Plecăm puțin amețiți de atmosferă lăsând în bar mirosul de parfum amestecat cu cel de femeie tânără. Zorii ne prind pe drum iar îmbrățișarea rece a nopții ne dezmeticește, trezindu-ne parcă dintr-un vis. Dar nu a fost vis. A fost realitate. O felie dulce-amară din marele tort al vieții. Nimic trucat, nimic cenzurat, fără ipocrizie și prejudecăți. Și asta face parte din viață... Ne place sau nu, trebuie să o recunoaștem. Oricât de snobi, puritani, intelectuali sau rafinați am fi...

Foto: V. Musca

Șanse de salvare pentru spitalul din Gurahonț

Conform unui comunicat de presă transmis de către PSD Arad, în urma demersurilor lui Dorel Popa, factorii de decizie din zona Gurahonț au fost primiți de către ministrul Mircea Beuran pentru găsirea unei soluții de salvare a spitalului din Gurahonț.

● **„Urmare a întâlnirii din 13.08. 2003, care a avut loc la sediul PSD Arad între președintele PSD Arad, domnul Dorel Popa și președinții organizațiilor teritoriale PSD din Zona Gurahonț-Hălmagiu-Vârfurile-Hălmăgel-Brazi, directorul și medicii din Spitalul Gurahonț, președintele Organizației Județene PSD Dorel Popa a făcut demersuri pe lângă domnul președinte Adrian Năstase, președintele executiv Octav Cozmâncă și ministrul Sănătății și Familiei, Mircea Beuran, pentru ca aceștia să accepte o soluție salvatoare pentru spitalul din Gurahonț.**

În acest sens, factorii de decizie din zonă au fost primiți de către ministrul Mircea Beuran, vineri 15.08. 2003 și au prezentat o soluție de restructurare a spitalului din Gurahonț începând cu anul 2004, iar până atunci spitalul din Gurahonț va beneficia de un sprijin pentru a funcționa în condiții normale. Față de aceste demersuri, Ministerul Sănătății a înțeles dorința și nevoia cetățenilor din zonă ca spitalul din Gurahonț să funcționeze în continuare în regim de spital. Este de dorit ca factorii de decizie asupra reformei sanitare în județ-directorul Direcției de Sănătate Publică și Prefectul să facă o informare corectă, realistă și pentru oameni, Ministerului Sănătății".

T. S.

Timp de o săptămână

Campanie împotriva folosirii muncii la negru în construcții

Începând de astăzi, până în 25 august a. c., în județul nostru se va desfășura campania privind identificarea cazurilor de muncă la negru în domeniul construcțiilor precum și urmărirea prevederilor referitoare la sănătatea și securitatea în muncă. Asta înseamnă că în perioada amintită, inspectorii Inspectoratului Teritorial de Muncă (ITM) Arad, vor intensifica controalele asupra firmelor din construcții.

După cum declară ing. **Ioan Gligor**, inspector șef adjunct la ITM Arad, campania de identificare a muncii la negru are drept principale obiective: depistarea angajatorilor care folosesc personal fără forme legale de angajare, verificarea relațiilor de muncă, controlarea modurilor în care sunt respectate normele de protecție a muncii în domeniul construcțiilor.

„Urmărim în mod deosebit creșterea gradului de conștientizare a angajatorilor și a angajaților în ceea ce privește necesitatea respectării prevederilor legale atât în domeniul relațiilor de muncă cât și în cel al securității și sănătății în muncă", spune **Ioan Gligor.**

Ultima societate comercială sancționată de ITM pentru practicarea muncii la negru este Conexion Group SRL, din județul Harghita, la al cărei punct de lucru din Semlac a fost depistată o persoană care nu avea forme legale de angajare. În acest caz a fost aplicată o amendă de 20 de milioane de lei.

Cosmin Trif

Pânã unde se pot coborî unii!

„Record" trist!

Trăim și zicem că am văzut multe, dar iată că viața ne scoate înainte noi surprize. Viața în cazul de față numindu-se PSD-ul care **de sărbătoarea Adormirii Maicii Domnului sau Sfânta Maria Mare** cum i se mai spune popular, a bătut toate recordurile în materie de propagandă! Toate recordurile **în sensul cel mai prost al cuvântului** pentru că, sinceri să fim, nu ne așteptam ca prin capul cuiva să treacă ideea prezentării unui mesaj politic la una dintre cele mai mari și mai venerate sărbători a creștinătății. Pentru că o fi Adrian Năstase primul ministru al țării - dar indiferent ce ar fi! - nu se face așa ceva: să intri cu cizmele într-o sărbătoare religioasă pentru a câștiga prozeliți, nimeni până la el - și au fost destui zevzeci în fruntea țării - nemaiîndrăznind un asemenea lucru!

Și dacă, treacă, meargă ar fi fost vorba despre un mesaj cu caracter strict religios - mă rog, s-o fi simțit omul dator cu ceva față de cele Sfinte - dar, nu, „evlavioasa" misiune pesedistă, după o vorbă religioasă introductivă, așa, ca să-ți ia ochii, promitea direct sprijin pentru construirea de noi lăcașuri sfinte ca și mărirea salariilor personalului clerical și neclerical. Dacă... Dacă ce, nu se spunea, dar se subînțelegea limpede: dacă veți sprijini și voi PSD-ul și pe cei de la Putere!

Până unde se pot coborî unele partide și unii politicieni!

Tot ciolanul este mai puternic!

Dacă cineva s-a îndoit vreodată că interesul leagă și dezleagă orice ședința de mai zilele trecute a Consiliului Județean i-a spulberat orice îndoială. Despre ce este vorba? În rezumat despre modul mai mult decât frățesc în care au fost împărțite cele 14 locuri de administratori și de cenzori la societățile subordonate Consiliului Județean. Mai mult decât frățește însemnând: una mine, una ție indiferent că era vorba despre cineva de la PSD sau de cineva de la Opoziție! Ce putere are banul! Sau interesul! Ori posibilitatea de a trage anumite sfori! Ce doctrine, ce diferențe de păreri, ce dușmănii, ce partid de stânga și partid de dreapta! Fleacuri! Nimeni și nimic nu rezistă în fața unei bucăți de tort **- unii îi zic mai pe românește, ciolan!** - pesediști, liberali, țărăniști și peremiști dându-și mâna fără nici o jenă, când este vorba de a accede la o funcție de conducere. Nu punem aici în discuție calitățile profesionale ale celor în cauză - în cea mai mare parte oameni cu o carte de vizită remarcabilă - ci, în special, statutul lor politic de care se face atâta caz, **statut care**, după cum se vede, **nu are absolut nici o valoare în fața interesului personal.**

Evident, mi-ar fi plăcut să aud pe unul - măcar pe unul! - dintre cei 14 zicând: refuz această funcție pentru că nu vreau și nu pot să fiu alături de cei de la Putere! Alături de cei corupți, de cei murdari, cum îi numește mereu Opoziția. Mi-ar fi plăcut, dar cunoscându-i pe cei care fac astăzi politică nu-mi fac nici o iluzie!

Instantanee

Școala românească - la înălțime!

Săptămâna trecută ziarele și televiziunile din toată lumea - inclusiv celebrul CNN - au relatat despre **Olimpiada Internațională de Fizică,** un fel de Campionat mondial al celor mai buni elevi la fizică - ca și despre **câștigătorul ei, un elev român.** Înainte cu câteva luni alți trei elevi români au cucerit primele locuri ale unui concurs internațional de matematică desfășurat în **Anglia**, celor două știri adăugându-le o alta la fel de impresionantă semnalată de „Evenimentul Zilei": lotul olimpic de matematică al Statelor Unite a cucerit recent mai multe medalii de aur, lot antrenat și coordonat de **un profesor român** de matematică, fost până în 1989, profesor la un colegiu din Timișoara.

Am dăt doar trei exemple de ceea ce înseamnă școala românească. O școală care, deși trece prin mari greutăți și în ciuda atâtor defăimători - oulmea, nu puțini, de-ai noștri! - **a dat și continuă să dea mari vârfuri într-ale științei pe plan mondial.**

Războiul ... pavelelor!

Mâine se împlinește o lună de când între Puterea și Opoziția din Arad a izbucnit un nou război, cel al pavelelor din centrul Aradului. Nu punem în discuție legalitatea sau nelegalitatea acțiunii de înlocuire a clasicelor trotuare cu pavele, ci ridicăm două întrebări. 1. De ce atunci când s-a votat Planul Urbanistic General (PUG) - **pe care o să-l publicăm într-unul din numerele viitoare ale ziarului** - plan în care figurează distinct „modernizarea Bulevardului Revoluției" **toată lumea a fost de acord cu el** și când a venit vorba de aplicarea lui concretă prin alocarea de fonduri aceiași oameni s-au opus și continuă să se opună vehement? Și 2. Pentru ce Bulevardul Central sau Centrul este preferat și nu străzile de la periferia orașului întreabă mereu Opoziția? **Mai întâi**, cred că, răspunsul ar trebui să-l dea cei 25 de consilieri care, cum spuneam, au aprobat fără rezerve PUG-ul, respectiv modernizarea Bulevardului principal și nu străzile periferice. **În al doilea rând**, în oricare oraș din lume Centrul se bucură de o atenție prioritară. Din motive pe care și un tânc le cunoaște. Firește, ideal ar fi ca, în paralel cu modernizarea Centrului să se civilizeze și străzile periferice care arată ca vai de lume, dar de unde bani?

Oricum, d-lor consilieri **hotărâți-vă cum este mai bine**: facem Centrul sau reparăm drumurile din cartiere?! Dar hotărâți-vă la timpul potrivit și nu după cum bate vântul. Sau mai exact după interesul electoral!

Mircea Dorgoșan

La Universitatea „A. Vlaicu":

Ceramicile - de la istorie, la aplicația tehnică

Radu Redac lector univ. la Universitatea Aurel Vlaicu, este printre puținii specialiști în probleme de ceramică. Am dorit aflăm mai multe amănunte despre „tainele" acestor materiale, ce domenii noi de aplicabilitate mai au, cum se produc după ultimele tehnologii.

▼ Ceramicile sunt materiale create de om. Cunoaștem, cu toții, ceramicile comune, uzuale, utilizate în viața de zi cu zi, atât ca obiecte gospodărești cât și ca obiecte de artă. Sunt poroase, casante și, în cele mai multe cazuri, sunt izolatoare din punct de vedere electric. Vă amintesc doar că datorită vechimii ei, ceramica este obiect de studiu pentru arheologi. Din acest punct de vedere, ceramica „a memorat" istoria omului și acum ne poate vorbi despre vremuri trecute. Mai mult, școlile de artă au secții specializate pe ceramică și ne încântă ochiul cu lucruri frumoase.

Din punct de vedere tehnic și științific, ceramica a devenit un material indispensabil. Dovedind proprietăți magnetice de o bună calitate, ceramicile au fost printre primele memorii utilizate în tehnica de calcul și au contribuit substanțial la dezvoltarea electronicii. Feritele, căci așa se cheamă această clasă a ceramicii, se pot fabrica cu ușurință și pot avea calități magnetice remarcabile.

Ceramicile... așa cum le cunoaște fiecare

În urmă cu aproximativ un deceniu și jumătate, ceramicile s-au remarcat printr-o nouă calitate, supraconductibilitatea, pentru ca în ultimul timp să se poată vorbi despre ceramici cu rezistență magnetică colosală. Sunt domenii noi de cercetare științifică, dar mai ales domenii noi de aplicabilitate tehnică.

▼ În ceea ce privește domeniile de aplicabilitate se poate discuta de la cele comune, cum ar fi mașinile-unelte! Ceramicile fiind amestecuri de oxizi, carbonați sau carburi, și-au găsit aplicabilitate și în acest domeniu. Este vorba despre plăcuțele așchietoare, sau chiar despre unele materiale cum ar fi materialul „poldi". Despre calitățile acestor materiale vă pot vorbi cei ce le utilizează, și în Arad sunt suficienți.

Un domeniu modern, dar cu aplicabilități în domeniul așchierii, este domeniul ultrasunetelor, în care are aplicabilitate ceramica pizoelectrică, adică ceramica ce-și schimbă dimensiunile sub influența cîmpului electric. Există și ceramică magnetostictivă, adică un soi de ferite care-și schimbă dimensiunile în funcție de câmpul magnetic aplicat. Ambele ceramici pot fi utilizate ca generatoare de ultrasunete, adică sunete pe care omul nu le poate auzi și indirect, ca scule așchietoare.

În domenii termice ca straturi protectoare la căldură, așa cum este cazul pereților de cuptoare. Aici ceramica este utilizată datorită conductibilității ei electrice care este foarte mică. Ceva asemănător se utilizează ca înveliș de protecție la navetele spațiale!

▼ În ultimul timp metodele de producere au devenit din ce în ce mai moderne, tocmai pentru a îmbunătăți calitativ produsele obținute. Inițial, se aplică tehnologia ceramică clasică, cea aplicată la confecționarea farfuriilor, a obiectelor sanitare etc. Acum vorbim de metoda preparării din soluții, metode sol-gel etc. Aceste metode se aplică numai la ceramicile speciale, adică cu aplicabilitate în domeniul electric, magnetic sau atomic. Da, atomic, fiindcă ceramicile au aplicabilitate și în acest domeniu, atât în calitate de combustibili nucleari, cât și ca moderatori.

Indiferent de metoda de preparare, proprietățile pe care le oferă aceste materiale sunt spectaculoase, nu numai din punct de vedere estetic, dar și datorită utilităților pe care ni le oferă.

V. F.

Noi cursuri postuniversitare de masterat la Universitatea de Vest „Vasile Goldiș"

În aceste zile, alte șapte noi studii de masterat propuse de Universitatea de Vest „Vasile Goldiș" au primit girul Ministerului Educației, Cercetării și Tineretului.

Facultatea de Științe Umanist-Creștine, în cadrul catedrei de istorie-litere, organizează - pentru prima dată la Arad - studii postuniversitare de masterat, cursuri de zi, după cum urmează: ● Limbi moderne aplicate în afaceri, cu o durată de două semestre; ● Istoria Transilvaniei în context central-european, cu o durată de trei semestre.

Aceste cursuri reprezintă o excelentă modalitate de perfecționare a absolvenților cu diplomă universitară de lungă durată, indiferent de anul absolvirii. Ele asigură extinderea pregătirii de specialitate atestată prin diploma de licență. Se urmărește formarea unei noi generații de cercetători, de cadre didactice universitare precum și a unor specialiști performanți în sfera activității profesionale.

Studiile de masterat sunt concepute în manieră interdisciplinară, structurate în jurul unei specializări acreditate, în cazul de față: limba engleză și istoria. Caracterul interdisciplinar este asigurat prin includerea în planurile de învățământ ale specializărilor de masterat, a unor discipline reprezentative, din mai multe domenii de specializare și, pe cât este posibil, de la mai multe catedre din Universitate (în acest caz este vorba despre cooperarea cu specialiști de la facultățile noastre de drept, marketing informatică). Cadrele didactice care susțin cursurile sunt specialiști consacrați din universitatea noastră, dar și de la alte universități din țară; în acest caz au fost cooptați specialiști de renume de la Universitatea „Babeș Bolyai" din Cluj-Napoca și „Lucian Blaga" din Sibiu.

Pentru detalii suplimentare: număr de locuri, condiții de înscriere la concurs, taxele percepute și alte informații, vă puteți adresa secretariatului Facultății de Științe Umanist -Creștine, str. Unirii nr.3, telefon: 282.324.

Lector univ, dr.
Marius Grec
Prodecan
Facultatea de Științe
Umanist-Creștine

Decizie guvernamentală privind organizarea învățământului militar

Academia de Înalte Studii Militare București - al cărei nume a fost schimbat în Universitatea Națională de Apărare - va organiza cursuri de zi cu o durată de patru ani, în mai multe specializări militare, conform unei hotărîri de Guvern aprobate în ședința de joi.

Guvernul a stabilit, prin hotărîrea menționată, modul de organizare și desfășurare a învățământului în cadrul Academiei. Astfel, Academia va organiza cursuri în specializările privind conducerea interarme forțe terestre, aeriene și navale, precum și în cele privind conducerea logistică și managementul economico-financiar.

Actul normativ prevede și schimbarea denumirii Academiei de Înalte Studii Militare în Universitatea Națională de Apărare.

Instituția va pregăti comandanți, ofițeri de stat major și experți, militari și civili selecționați pentru îndeplinirea atribuțiilor unor funcții de conducere și expertiză în domeniile apărării și securității naționale.

Universitatea Națională de Apărare va asigura pregătirea acestora prin învățământ postuniversitar, inclusiv masterat și doctorat, în domeniul Științe militare și va elabora studii științifice necesare structurilor cu responsabilități în aceste domenii.

Proiect de anvergură pentru învățământul arădean

dialog cu prof. Zoea Rotaru, inspector școlar general la I. Ș. J. Arad

☛ (Urmare din pagina 1)

Obiectivele principale ale unui CDI: ● favorizarea gustului pentru lectură; ● dobândire de cunoștințe și abilități transferabile și de metode de lucru; ● inițiere în utilizarea instrumentelor de lucru informatice; ● deschi-derea școlii spre mediul socio-economic.

Misiunea unui CDI: ● asigurarea unui fond documentar care să permită elevului construirea autonomă sau asistată a propriei cunoașteri; ● facilitarea învățării prin inițiere în tehnicile de documentare și de cercetare; ● relaționarea cu potențialii parteneri educaționali; ● incitarea la inovație pedagogică; ● formarea și dezvoltarea simțului divic

CDI deserveste elevii și profesorii școlilor, dar și persoanele din comunitatea locală.

– Cum se realizează efectiv?

– CDI ocupă un spațiu special amenajat din incinta școlii, constituind chiar inima unității școlare.

Amenajarea și dotarea CDI-ului trebuie să respecte anumite standarde (tehnice și de calitate) impuse de proiect și verificate de decenii de experiență în Franța și în alte țări europene în care funcționează instituții similare.

CDI integrează biblioteca școlară existentă. O parte a fondului bibliotecar din dotare va fi valorificată în CDI, restul urmând să se păstreze în depozitul bibliotecii.

CDI va fi deservit de un documentarist. Acesta este un cadru didactic, de preferință profesori, cu studii de specialitate, sau absolvent al unor stagii speciale de formare și pregătire. Formarea specifică este în competența metodologică și organizatorică a MECT și a Serviciului de Cooperare și Acțiune Culturală al Ambasadei Franței.

Amenajarea și dotarea necesită un efort financiar care depășește bugetul uzual al școlilor. Din acest motiv, școlile care vor realiza CDI în spațiile lor vor elabora proiectul lor propriu de amenajare, dotare și finanțare. Aceste proiecte vor face parte integrantă din proiectele de dezvoltare instituțională ale acestor școli.

Proiectele individuale vor fi avizate de Inspectoratul Școlar al Județului și de Casa Corpului Didactic. De asemenea, proiectele locale vor fi prezentate consiliilor locale, în vederea obținerii sprijinului financiar obligatoriu.

Consiliile locale trebuie să se convingă despre importanța realizării CDI-ului în propria localitate și asupra faptului că acesta va deservi nu numai școala, ci și întreaga comunitate. Altfel spus, CL trebuie să vadă în proiectul CDI o investiție (pe termen mediu și lung), de maximă utilitate pentru locuitorii respectivei așezări.

– Ce ne puteți spune despre proiectul arădean?

– O „sumă" a proiectelor locale va constitui proiectul județului nostru și va fi prezentat Consiliului Județean Arad. Acesta va fi realizat de către CCD.

Unitățile școlare propuse de ISJ și CCD Arad pentru realizarea CDI-urilor sunt: ● Școala generală „Sfânta Ana" din Sântana; ● Grupul Școlar din Săvârșin; ● Grupul Școlar din Beliu; ● Grupul Școlar „Ioan Buteanu" din Gurahonț; ● Grupul Școlar „Gheorghe Lazăr" din Pecica; ● Școala generală din Hălmagiu; ● Grupul Școlar „Mihai Viteazul" din Ineu

Aceste școli vor pregăti propriile lor proiecte de amenajare, dotare și funcționare ale CDI-urilor propuse, vor contacta autoritățile locale (primăriile și consiliile locale) și vor înainta proiectele lor la ISJ și CCD Arad, până în data de 1 septembrie a. c.

Proiectele amintite vor conține și un deviz estimativ al costurilor (amenajare și dotare cu mobilier și echipament).

Inspectoratul Școlar și Casa Corpului Didactic Arad vor sprijini, prin toate mijloacele de care dispun, acțiunile școlilor amintite.

Calculatorul - un instrument cu o atracție irezistibilă pentru elevi

Meciuri amicale

UTA - VOIVODINA NOVI SAD 3-2 (2-1)

Au marcat: Drida (min. 10 și 15, ambele din penalty), Ștefeligă (min.48) respectiv Belic (min.24), Vukadinovic (min.64)

UTA: Grozav (min.46 Iliuciuc) - Demian (min.68 Dinu), Varga, Costache - Panin (cpt.), Drida (min.70 Beldeanu), Pâclești (min.65 Trickovic), Chitescu (min.59 Ciubăncan), Panaitescu - F.Popescu (min.78 Galbenu), Mariș (min.46 Ștefeligă). **Antrenor:** Gheorghe Borugă.

Voivodina: Todic - Belada, Zoksimovic, Lazarevic, Mandic - Vodvodic, Milovanovic, Trojkovic, Popovici - Despotovic, Belic. **Au mai jucat:** Gruici, Stepanov, Milosavevic, Dobric, Durovic, Vuadinovic, Sivantanin. **Antrenor:** Vasa Rutonjski.

Cartonaș roșu: Popovic (min.52)

Arbitri: Ovidiu Hațegan - Mihai Jivan jr., Mircea Toderici jr.

● UTA a încheiat seria meciurilor de pregătire printr-o victorie obținută sâmbătă, sub privirile a peste o mie de spectatori, în fața echipei din Serbia-Muntenegru, Voivodina Novi Sad. Evoluția jucătorilor pregătiți de Gheorghe Borugă și George Radu a fost în general bună, „alb-roșii" dominând marea parte a jocului. ● Sârbii, o echipă tânără, extrem de artăgoasă, cu o medie de vârstă situată undeva în jurul a 22 de ani, au venit însoțiți de o galerie formată din aproximativ 30 de persoane, care au făcut peste 300 de kilometri pentru a-și susține favoriții. ● În minutul 15, UTA avea deja un avantaj de două goluri. În minutul 10, Mariș a fost trântit clar în careu de un fundaș advers, iar Drida a transformat cu siguranță lovitura de pedeapsă acordată de centralul Hațegan. Cinci minute mai târziu, Pâclișan obține un nou penalty, transformat de Drida în aceeași manieră clară. ● Oaspeții au redus din handicap în minutul 24, tehnicul Belic reușind cel mai frumos gol al partidei cu un șut puternic din colțul drept al suprafeței de pedeapsă arădene, care a făcut inutil plonjonul lui Mișu Grozav. ● În minutul 30, după ce Pâclișan a fost faultat la centrul terenului de Mandic, mijlocașul arădean a ripostat, urmând o încăierare generală, la care a participat toată banca de rezerve a sârbilor! În cele din urmă, spiritele s-au calmat, iar partida a fost reluată. ● Introdus în teren după pauză, Ștefeligă a marcat pentru 3-1, atacantul UTA-ei fiind unul din golgeterii „Bătrânei Doamne" în meciurile de verificare. ● Scorul final l-a stabilit noul intrat Vukadinovic. ● Repriza secundă, poarta UTA-ei a fost apărată de Alex Iliuciuc, portar care a mai trecut pe la Dinamo (grupare de care și aparține în prezent), Farul sau Oțelul Galați. Iliuciuc a alternat intervențiile bune cu cele nesigure, dar, cum în efectivul arădenilor Mișu Grozav este singurul portar în acest moment, nu este exclus ca Iliuciuc să rămână în lotul cu care Gheorghe Borugă va aborda sezonul care bate la ușă. Bineînțeles, dacă cele două părți vor cădea de acord asupra contractului pe care ex-dinamovistul îl va primi la UTA. ● În tricoul alb-roșu a evoluat și Dinu, un fundaș puternic venit de la Petrolul Ploiești, o posibilă soluție pentru defensiva arădeană. ● Marius Popescu nu a evoluat, el având în continuare nasul bandajat după lovitura primită în amicalul cu CSM Reșița, iar Petruș Manta a urmărit partida de la tribuna oficială, fiind și el ținut pe margine de o accidentare ușoară.

Radu Romanescu

Drida înscrie din penalty golul al doilea pentru UTA

Foto: Șt. Matyaș

FOTBAL - DIVIZIA A

Rezultatele etapei a 2-a:

Petrolul Ploiești - FC Argeș 1-0; FC Brașov-FC Național 4-1; Gloria Bistrița-Apulum Alba Iulia 0-1; Poli AEK Timișoara - Ceahlăul Piatra Neamț 0-0; Universitatea Craiova - FCM Bacău 0-0; Farul Constanța-Oțelul Galați 1-1; Dinamo-FC Oradea 1-0; Rapid-Steaua1-1 .

Clasament

1. Steaua	2	1	1	0	5-1	4	(+1)
2. Ceahlăul	2	1	1	0	4-1	4	(+1)
3-4 Apulum	2	1	1	0	1-0	4	(+1)
„U" Craiova	2	1	1	0	1-0	4	(+1)
5. Gl. Bistrița	2	1	0	1	3-1	3	(0)
6-7. Dinamo	2	1	0	1	2-2	3	(0)
FC Argeș	2	1	0	1	2-2	3	(0)
8. FC Brașov	2	1	0	1	4-5	3	(0)
9. FC Național	2	1	0	1	3-4	3	(0)
10. Petrolul Pl.	2	1	0	1	2-4	3	(0)
11. Rapid	2	0	2	0	2-2	2	(-1)
12. Poli AEK	2	0	2	0	0-0	2	(-1)
13-14. Oțelul	2	0	1	1	1-2	1	(-2)
FC Oradea	2	0	1	1	1-2	1	(-2)
15. Farul	2	0	1	1	1-3	1	(-2)
16. FCM Bacău	2	0	1	1	0-3	1	(-2)

Etapa viitoare (22-24 august): Universitatea Craiova-Gloria Bistrița; FCM Bacău-Farul Constanța; Oțelul Galați-FC Brașov; FC Național-Rapid; Steaua-Dinamo; FC Oradea-Petrolul Ploiești; FC Argeș-Poli AEK Timișoara; Ceahlăul Piatra Neamț-Apulum Alba Iulia.

Old-boys

UTA - Vagonul 5-3 (3-0)

În deschiderea meciului dintre UTA și Voivodina Novi Sad, într-o partidă a amintirilor, au evoluat echipele de Old Boys ale cluburilor UTA și Vagonul Arad.

Timp de două reprize a câte 25 de minute, sub privirile spectatorilor prezenți în tribunele stadionului UTA, au evoluat jucători care odinioară aduceau glorie Aradului fotbalistic - **UTA: Cuedan (Vidak) - Biro, Erdei, Lazăr, Czako II, Toderaș, Vancea, Mănăilă, Domide, Țârlea, Teodorescu, Mețcas, Caracioni, Neamțiu. Antrenor: Alexandru Dan. Vagonul: Jivan (Dumitrescu) - Gal, Sima, Mândru, Bora, Bizău, Hamza, Nadiu, Ardelean, Rad, Henegar, Mitu, Pârvulescu. Antrenor: Toma Jurcă. Au arbitrat: Emil Arsa - Nicușor Fortan, Nicolae Dehelean.** Cu toate că la astfel de întâlniri scorul nu prezintă prea mare importanță, să spunem că UTA s-a impus cu 5-3 (au marcat: Toderaș - 2, Vancea - 3 respectiv Ardelean, Hamza - 2). S-au aflat alături de echipe, chiar dacă din diferite motive nu au evoluat, **Duckadam, Vaczi, Șchiopu sau Macavei.**

Radu R.

O amintire peste ani

Foto: Șt. Matyaș

ACU Goldiș - UM Timișoara 2-1 (1-0)

▼ Sâmbătă, pe stadionul ASTRA-CFR, divizionara B, ACU Goldiș a învins cu 2-1 UMT-ul, echipă ce ar putea evolua în Divizia C dacă își va achita datoria către Rapid București. ▼ Pentru gruparea antrenată de **Marcel Coraș** și **Mihai Jivan** au înscris **C. Roșca** din penalty și **Petruț**, în timp ce pentru elevii lui **Remus Steop** a punctat **Miheț**. ▼ **Formații - ACU: Sinescu -Stupar, Bier, Bogojel - Vizitiu, Maghici, Aslău, Folea, Bâgu - Niculai, C.Roșca.** Au mai evoluat: **Zaharia - Toma, Bilia, Hada, Anca, Petruț, Pocean, Ponta, Turcaș, Nastor, A. Mihai. UMT: Popovici - F.Bar, Kovacs, Utfineanț, Berceanu, L. Ignea I, L. Ignea II, S. Mihai, Bota, Cojan, Purece.** Au mai evoluat: **Bălici - Igna, Drăgoi, Chevereșan, Miheț, Sârbu, Stancu.**

Radu R.

Aurul Brad - West Petrom Arad 2-1 (1-0)

Pe terenul „Central" din Brad, gazdele au câștigat, scor 2-1, „amicalul" cu West Petrom Arad grație unui gol înscris în ultimul minut. Pentru „petroliști" a marcat V. Fritea.

Antrenorul Francisc Tisza a început jocul în formula: Trifoi-Cioară, Roșu, Oprean, Radu, Arman, R. Tisza, Fedor, Sas, V. Fritea, Nădăban. **Au mai jucat**: Mureșan - Chepețan și Moț.

Pentru această săptămână, West Petrom și-a planificat două partide cu caracter de verificare: marți, cu UAV Telecom Arad și vineri, revanșa cu Aurul Brad.

D. Scridon

UAV Telecom Arad - Minerul Ștei 2-1 (0-1)

Chiar și cu piciorul în gips, antrenorul Marius Grad și-a condus elevii în amicalul disputat sâmbătă dimineață împotriva „minerilor" din Ștei. Formația sa, UAV Telecom Arad s-a impus după pauză, scor 2-1 (0-1), „eroul" partidei fiind mijlocașul Oprescu autor a unei „duble".

Arădenii au început în următoarea alcătuire: Sabău - Cati, Szellelky, Stângu, Savin - Oprescu, Vasile, Gligor, S. Roșca - Ardelean, Heteș. **Au mai evoluat:** Cohan, Marinca - Lăzău, Liga. Oiță și Barna jr.

Întrebat despre noii veniți în această vară, tehnicianul „telefoniștilor", Marius Grad, ne-a spus: **„Oiță, Lăzău și N. Mitu au mari șanse de a juca în noul campionat pentru noi, dacă se vor înțelege cu conducerea clubului. Pe Vasile îl rezolvăm, iar în privința lui S. Roșca, așteptăm să vedem ce pretenții au cei de la ACU. Până începe campionatul sunt posibile și alte mutări".**

Marți dimineață, de la ora 11, pe terenul din Micălaca, UAV Telecom Arad întâlnește concitadina, West Petrom.

D. Scridon

C.F.R. TIMIȘOARA - ȘIRIANA ȘIRIA 2-3 (2-1)

Pe stadionul de la Gara Mare a Timișoarei s-a disputat meciul amical de fotbal dintre CFR Timișoara și Șiriana Șiria, sâmbătă, de la ora 11.00.

Cele două formații nou promovate în Divizia C au dat totul pentru victorie, dar finalul a consființit o singură câștigătoare, iar ea s-a numit Șiriana Șiria.

După ce gazdele au început partida în forță,conducând în minutul 15 cu 2-0, elevii lui Gheorghe Cameniță s-au trezit la realitate, până la pauză reușind să reducă din diferență, prin Cimbrea.

În partea secundă a meciului, vizitatorii au trecut la cârma jocului, iar acest lucru s-a văzut, deoarece au marcat două goluri, semnate Lengyel și Horga, partida terminându-se cu scorul de 3-2, în favoarea Șiriei.

Antrenorul Cameniță a trimis în teren următorii jucători: Rusu - Boicu, Negrău, A.Bucur - Drida, Goldiș, Selegean, Crețu, Rusu - Mărculescu, Cimbrea. Au mai jucat: Acsan, Horga, Lengyel, Iancu, Coroban.

A fost primul meci în care nu au evoluat Bilan, Oiță și Sighete, primii doi fiind dați afară, ultimul preferând să-și încerce norocul în altă parte.

Leo Sfâra

Tricotaje Ineu - Crișul Chișineu Criș 3-0 (3-0)

■ Sâmbătă, la Ineu, Tricotaje a făcut o ultimă repetiție înaintea startului Diviziei B. Echipa lui **Sorin Cigan** a trecut la pas de divizionara D, Crișul Chișineu Criș, prin golurile marcate de **Georgiu** (min. 20, 31) și **Luca** (min.41). ■ Formula de start a ineuanilor a fost compusă din: **Irimia - Ibric, Porumboiu, Socaciu - Vereș, Abrudean, Iambor, Georgiu, Plisca - Luca, Pantea.** Au mai jucat: **Pășcălău - Bunaciu, Purda, Berceanu, Mangu, Jurcă.** ■ Revenit din concediu, președintele Paul Fluieraș a spus că nu este exclus să mai apară surprize în lot, pe ultima sută de metri. ■ Azi va fi desemnat noul director executiv al clubului, acest post rămânând vacant odată cu demisia lui Cornel Gaie.

R.R.

Fotbal internațional

BOLONI RĂMÂNE NEÎNVINS CU RENNES

Franța, etapa a 3-a

Ajaccio-Nantes 1-3; Auxerre-Strasbourg 3-2; Guingamp - Bordeaux 1-3; Le Mans-Nice 1-1; Metz-PSG 0-1; AS Monaco-Bastia 2-0; Montpellier-Lyon 0-2; Sochaux-Rennes 1-1; Toulouse - Lille 0-3.

În clasament conduce: Lille 9 puncte

Germania, etapa a 3-a

Bayern München-Bochum 2-0; Bayer Leverkusen-Hannover 4-0; Borussia Mönchengladbach - Stuttgart 0-1; Hansa Rostock-Eintracht Frankfurt 3-0; Hertha Berlin-Freiburg 0-0; Kaiserslautern-Werder Bremen 0-1; Borussia Dortmund - 1860 München 3-1; Wolfsburg-Hamburg 5-1; Schalke 04-FC Köln 2-1.

În clasament pe primul loc cu maxim de puncte (9) se află Bayer Leverkusen, urmată de Dortmund, Bayern München, Bremen și Stuttgart - câte 7 puncte.

Anglia, etapa inaugurală

Brimingham City-Tottenham 1-0; Portsmouth-Aston Villa 2-1, Arsenal-Everton 2-1; Blackburn Rovers-Wolverhampton Wanderes 5-1; Fulham-Middlesbrough 3-2; Leicester City-Southampton 2-2; Manchester United-Bolton 4-0; Charlton-Manchester City 0-3; Liverpool-Chelsea 1-2; Leeds-Newcastle 2-2.

Turcia, etapa a 2-a

În derby-ul antrenorilor români, Beșiktaș (Mircea Lucescu) - Bursaspor (Ghe. Hagi) 1-0. Alte rezultate: Trabzonspor-Fenerbache 0-1; Istanbulspor-Adana 1-0; Ankaragücü-Samsunspor 4-2; Denizlispor-Rizespor 1-1; Geziantep-Galatasaray 1-2.

În clasament cu 6 puncte conduc: Beșiktaș, Istanbulspor și Galatasaray.

Atletism

Arădeanul Marian Oprea - cel mai important succes din carieră

În avanpremiera „mondialelor" de la Paris (23-31 august) vineri seara, la Zürich și-au dat întâlnire, cei mai valoroși sportivi ai momentului, dornici pentru o ultimă repetiție. În lumea atletismului se spune că acela care nu este invitat la Weltklasse (Elveția), nu există în acest sport.

Spre bucuria noastră, **Marian Oprea** (legitimat la CSM Arad - PAB România) s-a numărat printre invitații acestui miting atletic de clasă mondială, în proba de triplusalt. Arădeanul Oprea a confirmat că este unul dintre cei mai valoroși „canguri" ai momentului, reușind cel mai important succes din carieră. Elevul Doinei Anton a profitat și de absența liderului mondial, Christian Olsson și cu o săritură de 17,24 m l-a învins pe beloru-sul Dimitri ValiuKevici, în fața căruia, astfel, și-a luat o frumoa-să revanșă pentru înfrângerea de la „europenele" de tineret.

Rezultatele obținute de Marian Oprea în acest sezon îl recomandă ca fiind unul dintre favoriții la obținerea unei medalii la „mondialele"

franceze, ce debutează peste doar o săptămână.

D. Scridon

Ionela Târlea pare abonată la locul doi

În cadrul aceleași reuniuni atletice, o altă sportivă legitimată la CSM Arad-PAB România, în care ne punem mari speranțe pentru o medalie mondială, campioana europeană la 400 mg., **Ionela Târlea** s-a clasat pe locul secund. Precum în etapele de Golden League de la Oslo și Paris, Ionela a venit pe locul II, cu timpul de 54,60, fiind învinsă cu doar o zecime de secundă de americanca Sandra Glover. De menționat însă că valoroasa noastră sprinteră a devansat-o pe o altă pretendentă la o medalie, australianca Pittman.

* * *

Tot la Zürich, campioana olimpică în proba de 5.000 m, Gabriela Szabo a câștigat într-o manieră entuziasmantă cursa de 3.000 m, cu un timp excelent 8:33,95, cu aproape patru secunde mai bun ca al irlandezei Sonia O' Sullivan.

D. Scridon

Tir- talere

Lucia Mihalache, aur la Campionatul Balcanic

În Bulgaria, la Campionatele Balcanice, talerista Lucia Mihalache (C.S.M. Arad PAB) a cucerit medalia de aur, la sfârșitul săptămânii trecute. Sportiva a ocupat locul întâi cu 65 de talere doborâte. Abia revenită de la întrecere, ieri, competitoarea ne-a acordat următoarea declarație : „A fost un concurs greu din mai multe puncte de vedere. S-au înscris numeroși trăgători, a existat un singur stand iar căldura mare, de 40 de grade și-a pus amprenta asupra participanților". În ciuda oboselii resimțite, Lucia a reușit să se impună, verificându-și potențialul înaintea Campionatelor Mondiale din Cipru, programate între 9 și 15 septembrie. „Și acolo se anunță un examen foarte dificil. Sper să fie bine. Doar atât pot să spun ; nu îmi place să fac promisiuni." - crede Lucia Mihalache. Dacă Balcaniada nu a contat drept criteriu de selecție pentru Olimpiada de la Atena, în Cipru lupta pentru locurile cotă va fi dintre cele mai tăioase, fiecare sportiv urmând să își apere cu dârzenie șansele. Până atunci, desigur, din partea noastră să o felicităm pe talerista C.S.M. -

ului, pentru performanță și să îi urăm succes în continuare.

Adrian Hărțău

Handbal masculin

HC ARAD A ÎNCEPUT PARTIDELE AMICALE

La sfârșitul săptămânii trecute, echipa HC Arad, componentă a primei ligi, a disputat două partide cu caracter de verificare la Oradea, în compania echipei din localitate. În primul joc, echipa antrenată de Ștefan Deacu și Titi Ionescu a învins cu 22-14, cedând în a doua partidă cu 20-15.

C.M. de gimnastică

Programul transmisiunilor TV

A 37-a ediție a Campionatelor Mondiale de gimnastică se desfășoară în orașul american, Anaheim. Precum ne-a obișnuit în ultimii ani, școala românească de gimnastică e pregătită pentru o nouă reprezentație de nivel înalt, care să se lase cu cât mai multe medalii.

Iubitorii acestui sport vor avea dimineți albe, deoarece postul de televiziune TV România 1 va transmite în direct, cele mai importante momente ale „mondialelor", după programul:

- **miercuri, 20 august, orele 04-07,45 - finala masculină pe echipe**
- **joi, 21 august, orele 04-07 - finala feminină pe echipe**
- **vineri, 22 august, orele 04-06,45 - finala masculină la individual compus**
- **sâmbătă, 23 august, orele 04-06,30 - finala feminină la individual compus**
- **duminică, 24 august, orele 02,25-05,50 - finale pe aparate (masculin: sol, cal cu mânere și inele; feminin: sărituri și paralele)**
- **luni, 25 august, orele 02,25-06,00 - finale pe aparate (masculin: sărituri paralele și bară fixă; feminin: sol și bârnă).**

D. Scridon

Mișcarea fizică este sănătate curată

Se numește Miki Rozsa, are 73 de ani și, într-un top al celor mai cunoscuți arădeni, s-a clasat în primele trei locuri, alături de primarul Dorel Popa și de prefectul Dan Ungureanu. Omul despre care scriem acum este „Alergătorul care chiuie", personaj binecunoscut locuitorilor Aradului și nu numai.

– Nea' Miki, ce sport ai practicat în tinerețe?

– Am făcut parte din clubul „Voința" Arad, unde antrenorul Botez a strâns o serie de salariați din cooperație și i-a pregătit de la amatorism spre performanță. Am practicat gimnastica, atletismul și ciclismul.

– Acum, la vârsta senectuții, mai ai disponibilități doar pentru atletism?

– Da' de unde! Practic și acum gimnastica yoga, merg pe bicicletă, însă atletismul este marea mea pasiune, care mă menține în formă și cu care vreau să atrag cât mai mulți oameni, tineri sau vârstnici, spre sport, spre mișcare.

– Să înțeleg că nu alergi zilnic doar pentru propria sănătate?

– Desigur că nu! Aș putea alerga pe mai sau în pădure, așa cum făceam când eram mai tânăr. Însă prin exemplul meu vreau să-i determin în special pe cei de vârsta a treia și pe cei cu viață sau activități sedentare să aloce cât mai mult din timpul lor pentru mișcarea fizică, pentru sport.

– Care este programul de alergare pe care-l desfășurați zilnic?

– Nu zilnic, ci tot la două zile. Plec din Aradul Nou până la Podgoria și înapoi, 5 km dus și 5 întors, în orice anotimp, pe orice condiții meteo, în același echipament: șort și maieu. Doar iarna mai pun o bluză de trening.

– Dar chiuitul specific, cu care îți anunți prezența, ce rol are?

– Are un rol important. Este o descărcare tensională, dar și un exercițiu de respirație pe care l-am descoperit cu bucurie, după multe ore de alergare.

– Nu deranjează cumva pe șoferii începători sau pe polițiști?

– Nu, nici vorbă. Șoferii, ca și polițiștii de la circulație, mă cunosc și mă respectă, așa cum și eu îi respect pe ei și caut să nu-i încurc în alergare.

– Ai vreun mesaj pentru autoritățile Aradului?

– Să fie sănătoși și să gospodărească bine orașul, cu toate că și aici traficul auto este destul de intens.

– Multe mulțumiri și viață lungă!

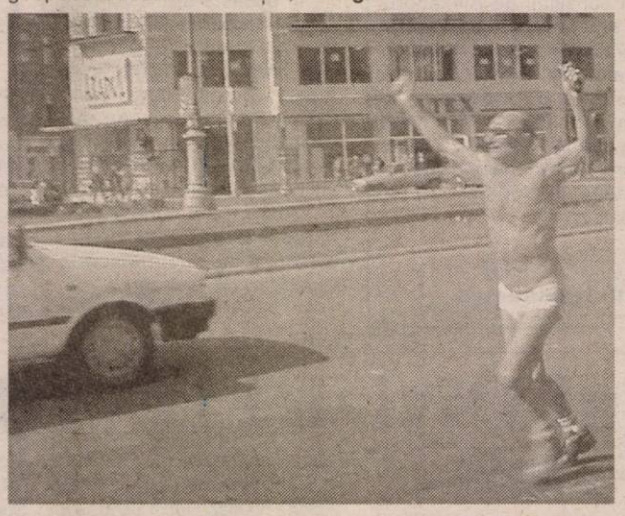

Prezență insolită pe străzile Aradului

Foto: Șt. Matyaș

care nu arată peste tot așa cum ar trebui. Vreau să atrag însă atenția asupra poluării accentuate care este în special în centru. Cum trec spre Aradul Nou plămânii lucrează mult mai bine, – Mulțumit aș fi dacă alături de mine ar veni cât mai mulți arădeni, pentru că mișcarea fizică este sănătate curată.

Interviu realizat, din fugă, de

Dorin Ocneriu

Rugby

România a pierdut amicalul cu Narbonne

Reprezentativa de rugby a României a fost învinsă, cu scorul de 29-7, de formația franceză Narbonne, într-un meci amical disputat, vineri, la Quillan, informează rugby.ro.

România a marcat un singur eseu, prin Toderașc, în minutul 40, care a fost transformat de Dumbravă, în timp ce formația din prima ligă franceză a reușit cinci eseuri.

Meciul s-a desfășurat pe durata a trei reprize, prima de 30 de minute, a doua de 20 de minute și ultima tot de 30 de minute.

Antrenorul echipei României, Bernard Charreyre, a folosit următoarea echipă de start: Dănuț Dumbravă - Vasile Ghioc, Romeo Gontineac, Valentin Maftei, Ioan Teodorescu - Gabriel Brezoianu, Lucian Sîrbu - Costică Merșoiu, Ovidiu Toniță, George Chiriac - Cristian Petre, Sorin Socol - Marcel Socaciu, Petru Bălan, Petrișor Toderașc. Rezerve: Dan Tudosa, Silviu Florea, Marius Tincu, Augustin Petrichei, Stefan Dragnea Alexandru Manta, Ratiu Cosmin, Ionuț Tofan, Mihai Vioreanu, Cristian Săuan, Bogdan Voicu, Iulian Andrei.

Bernard Charreyre a declarat, după meci, că acest rezultat nu este o tragedie. El i-a încurajat imediat pe jucători: "Nu-i nimic că am pierdut. Pregătirea echipei merge bine și dacă o ținem tot așa în două luni vom fi la capacitate maximă. Narbonne este o echipă de Top16, care s-a reunit pe 17 iulie și are deja trei meciuri amicale disputate. Asta contează mult. Cu siguranță că dacă jucam cu ei ceva mai tîrziu, îi băteam".

Echipa României este a doua după primele trei sesiuni de calificare

Echipa masculină de gimnastică a României se află pe locul al doilea după primele trei sesiuni de calificare din cadrul Campionatelor Mondiale de la Anaheim (SUA).

România, care a acumulat 224,770 de puncte, este devansată de selecționata Japoniei (227,046 puncte). Locul al treilea este ocupat de reprezentativa Rusiei, care a acumulat 223,380 de puncte.

În clasamentul concursului individual compus, Marian Drăgulescu ocupă locul al doilea, cu un total de 56,650 puncte. Românul este devansat de japonezul Naoya Tsukahara, care a acumulat 57,224 puncte. La sărituri, Marian Drăgulescu a obținut 9,825, fiind, pînă în prezent, cea mai mare notă a calificărilor.

Răzvan Șelariu a ocupat locul al cincilea, cu un total de 55,995 puncte, în timp ce Ioan Suciu este al zecelea, cu 55,348 puncte. Dan Potra se află pe poziția a 16-a, cu 54,773 puncte.

Marius Urzică este al 159-lea în clasamentul la individual compus, cu 28,425 puncte, dar a evoluat numai la trei aparate, cal cu mînre, unde a obținut nota 9,775, paralele și bară fixă.

Gimnastica din SUA îi datorează mult Nadiei Comăneci

Gimnastica din Statele Unite ale Americii, unde se desfășoară, pînă pe 24 august, a 37-a ediție a Campionatelor Mondiale, îi datorează mult românceI Nadia Comăneci, se arată într-un material realizat de AFP.

Gimnastica, introdusă în SUA la începutul secolului trecut de către imigranții germani, era un sport marginalizat, pînă cînd "micuța zînă" de la Montreal a apărut pe ecranele televizoarelor americane, în 1976. Încununată cu cele trei titluri olimpice și cu cele șapte note de zece, Nadia avea perfecțiunea unui desen animat de Walt Disney și nu putea suscita decît admirația telespectatorilor.

Antrenorul Nadiei, Bela Karolyi, s-a ocupat de punerea în valoare a calităților sportivei sale. Fugit în Occident în 1981, acest fost aruncător de ciocan, devenit cel mai bun antrenor de gimnastică pe plan mondial, a fost avantajat de circumstanțe istorice care au determinat țările din Europa de Est să boicoteze Jocurile Olimpice de la Los Angeles din 1984. Antrenată de Bela Karolyi și de soția sa, Mary Lou Retton devine, astfel, prima și singura gimnastă americană cîștigătoare a titlului olimpic, Statele Unite obținînd și titlul olimpic în concursul masculin pe echipe. De atunci, gimnastica a cunoscut o dezvoltare fulgerătoare, care s-ar putea compara, în acest moment, poate doar cu ceea ce se întîmplă în Republica Populară Chineză.

Comparația se oprește însă aici. Deși numărul americanilor care practică mai mult sau mai puțin intensiv gimnastica este estimat la trei miloane, doar 78.043 participă activ la competiții, fiind legitimați la 4.452 de cluburi private, unde se plătesc taxe.

Mary Lou Retton, mamă a trei fete, a fost numită co-președinte de onoare al Comitetului de organizare a ediției din acest an a Campionatelor Mondiale, la fel ca și Bela Karolyi, care a făcut avere ca antrenor de gimnastică în Texas. Nadia Comăneci, căsătorită cu Bart Connor - fost component al echipei americane campioană olimpică în 1984, trăiește, de asemenea, în Statele Unite, după ce a fugit din România în 1989.

Divizionarele D, în pregătiri

„Rico" Câmpian - la Zădăreni!

Cu o săptămână înaintea startului Diviziei D, Mureșul Zădăreni a reușit să-și asigure serviciile lui Marcel Câmpian, ultima dată legitimat la Voința Macea. Alături de Câmpian, Mureșul i-a mai transferat pe Topor (AS U Vinga), Văduva (ex-Nădlac) și Chiș (Sintea Mare), purtându-se tratative pentru aducerea lui Cândea (UAV Telecom II). Lotul cu care antrenorul-jucător Claudiu Bulzan va aborda noul campionat este fără îndoială unul din cele mai puternice ale D-ului arădean și este compus din: **Dușan, Maxim, Cl.Matei - Revnic, Țițca, Petre, Ioja, G.Radu, Katona, Vasiu, Donca, Bulzan, Câmpian, Unc, Moni, Dăscălescu, Topor, Văduva, Chiș, Cândea, Cotuna, Fl.Cigan.**

Conducerea a stabilit ca obiectiv pentru noul sezon clasarea pe locurile 1-5, prima pentru îndeplinirea acestui deziderat fiind de două milioane de lei. Jucătorii Mureșului vor beneficia de prime - 350 000 pentru victorie acasă, 700 000 în deplasare, pe lângă indemnizația de efort lunară.

În această vară echipa a fost foarte aproape de a-și muta sediul la Zăbrani, comună care beneficiază de o bază sportivă deosebită, dar în cele din urmă, la insistențele primarului Zădăreniului, Cornel Țuplea, care a promis că va ajuta clubul, Mureșul a rămas pe loc.

În partidele de verificare disputate până acum, elevii lui Claudiu Bulzan au obținut următoarele rezultate: 1-1 cu Universitatea Vinga, 11-0 cu Mureșana Mândruloc, 3-2 cu Voința Macea, urmând ca mâine să întâlnească Gloria Arad.

Claudiu Riviș - antrenor principal la Victoria Nădlac

După plecarea lui Dan Cuedan de la cârma Victoriei, conducătorii „vameșilor" i-au oferit postul de antrenor principal lui Claudiu Riviș, fostul jucător al UTA-ei acceptând oferta de a conduce echipa din Nădlac.

Față de lotul care a încheiat campionatul trecut, au plecat Vâzoc, Mârza și Lionti (Vinga) și Trifoi (West Petrom Arad). Au venit Florin Moț (ex-Vladimirescu), Teacă, Jula (ambii Telecom), Cotuna (Frontiera Curtici) Ad. Moț (Voința Macea) și Dobrin (Unirea Șeitin)

Sâmbătă, într-o partidă de verificare, Victoria a remizat acasă, 0-0 cu Universitatea Vinga (echipă pe care nădlăcanii au învins-o într-un amical precedent cu 5-2).

Formatii - Victoria: Fl. Moț - Dobrin, Jula, Teacă, Cotuna, Șule, Ad. Moț , Babău, Kukucska, Vlădău, Falticska. Universitatea: Lingurar - Miheț, Lionti, Sabou, Vuia, Nistor, Rad, Mârza, Giulău, Strugariu, Sântean. Cei doi antrenori au introdus apoi toți jucătorii pe care i-au avut la dispoziție.

Ieri, la o zi după meci, antrenorul echipei din Vinga, Leo Pința a împlinit frumoasa vârstă de 45 de ani, ocazie cu care îi urăm și noi „La mulți ani" și cât mai multe succese!

Înfrățirea Iratoșu merge mai departe

Cu toate că la începutul verii s-a zvonit că Înfrățirea Iratoșu va vinde locul „vecinilor" de la Dorobanți, echipa a găsit în cele din urmă resursele pentru a continua și în acest an în primul eșalon arădean.

În linii mari, lotul de jucători a rămas același, părăsind lotul antrenat de Mircea Vasiliu și Mihai Pall doar Petre (Zădăreni) și Luca (destinație necunoscută).

Surpriza a venit la nivelul băncii tehnice, antrenorii Vasiliu și Pall urmând a fi consiliați de Alexandru Țamboi, antrenorul portarilor divizionarei C West Petrom Arad! Contactat telefonic, Sandu Țamboi ne-a declarat că prioritatea sa o reprezintă în continuare echipa West Petrom, la Iratoșu urmând să se ocupe de pregătirea echipei, atunci când programul divizionarei C îi va permite acest lucru.

Grupaj realizat de
Radu Romanescu

Semnal de alarmă

Nu distrugeți stadionul Astra-CFR!

La finalul meciului amical ACU Goldiș - UMT, conducerea clubului arădean a organizat o conferință de presă, pentru a-și preciza poziția față de zvonurile apărute recent, zvonuri conform cărora stadionul Astra-CFR se află în pericol de a fi demolat, urmând ca, **pe locul unde s-a desfășurat prima partidă de fotbal din România, să fie construit un ... supermarket!**

În fața presei au apărut președintele de onoare al clubului, **George Albu** și profesorul **Tiberiu Țiganu**, cei doi exprimându-și speranța că organele abilitate vor realiza importanța pe care vechea arenă Astra-CFR o reprezintă pentru Arad și nu vor permite ca un bun de interes național să fie pur și simplu distrus pentru un supermarket, care ar putea să fie amplasat oriunde altundeva.

Tot în cadrul conferinței de presă, a fost prezentat Muzeul amenajat într-una din clădirile din cadrul bazei sportive Astra-CFR, în care iubitorii fotbalului pot vedea aspecte din istoria sportului arădean.

Nu putem decât să ne alăturăm demersului inițiat de conducerea clubului, în primul rând pentru că stadionul Astra-CFR reprezintă un loc în care s-a scris istorie în sportul românesc, nu doar în cel arădean. Aici au activat, de-a lungul timpului, în diferite ipostaze, mari nume ale sportului românesc, pentru o înșiruire a celor care au evoluat pe acest stadion fiind necesară o pagină de ziar! Poate chiar mai mult... În al doilea rând, să spunem că numărul bazelor sportive din Arad este redus, iar multe din cele care (încă) există se află într-o stare precară (vezi CPL, IAMBA sau ICRTI)... Comentariile sunt de prisos.

Să sperăm că organele în măsură să decidă soarta acestui stadion vor ține cont de importanța pe care arena din Banu Mărăcine o are pentru Arad și, de ce să nu recunoaștem, și pentru România, iar decizia lor finală va reflecta ceea ce e normal să se întâmple: **stadionul Astra-CFR trebuie să rămână pe loc!**

Radu Romanescu

Frontiera Curtici a revenit din cantonament

Divizionara C, Frontiera Curtici a revenit sâmbătă seara la Arad, după cantonamentul de zece zile efectuat la Ocna Șugatag. Programul de antrenamente specifice stagiului centralizat de pregătire stabilit de antrenorul Sandu Gaica a fost „presărat" cu câteva meciuri amicale: 1-3 cu FC Baia Mare, 6-0 cu Marmația Sighet și 1-2 cu Oașul Negrești.

În această ultimă partidă, disputată chiar în ziua plecării, Sandu Gaica a început cu: Pap - Aldea, D. Maghici, Iova, Fâșie - Boloș, Nagy, Stan, Ciba - Băd, Balaci. Au mai evoluat: C. Moț, M. Moț, Pop, Don și Horvath (un tânăr de 18 ani de la Sighet).

Vineri sau sâmbătă, Mircea Bătrânu et comp. urmează să întâlnească la Curtici pe UM Timișoara.

Radu Romanescu

Sol Campbell riscă să fie dur sancționat

Fundașul echipei Arsenal Londra, Sol Campbell, riscă o suspendare dură, după ce a fost eliminat de pe teren, sîmbătă, la meciul cu Everton, scor 2-1, din prima etapă a campionatului Angliei, informează AFP. Campbell a primit cartonașul roșu în minutul 25, în urma unui fault comis asupra jucătorului danez al echipei Everton, Thomas Gravesen. Incidentul a avut loc la mai puțin de o săptămînă după ce Campbell a lovit violent un jucător al echipei Manchester United în meciul din cadrul Community Shield, disputat pe 9 august. Sol Campbell l-a lovit pe jucătorul camerunez Eric Djemba-Djemba. Gestul lui Campbell nu a fost sesizat de arbitrul partidei, dar fundașul riscă să fie suspendat trei partide pe baza înregistrării video. Și în sezonul trecut, Campbell a primit două cartonașe roșii și a fost suspendat patru meciuri.

Cîmpeanu l-a depășit pe Lăcătuș

Portarul echipei Gloria Bistrița, Costel Cîmpeanu, a disputat, sîmbătă, în etapa a II-a, meciul cu numărul 415 în Divizia A și l-a depășit astfel de actualul antrenor al formației FC Brașov, Marius Lăcătuș, care a jucat 414 partide în primul eșalon. Partida dintre Farul Constanța și Oțelul Galați, scor 1-1, a reprezentat cel de-al 500-lea meci jucat de de formația gălățeană în prima divizie. Jucătorul Ștefan Apostol (FCM Bacău) a evoluat în meciul cu numărul 100 în Divizia A, în timp ce Pavel Badea (Universitatea Craiova) a acumulat 250 de partide în primul eșalon.

Programul turului Diviziei D - ediția 2003-2004

Etapa I (21-24 august)

UTA II-Comera Arad
Vulturii Socodor-Șoimii Lipova
Victoria Nădlac-Șoimii Pâncota
Dacia Beliu-Gloria Arad
Romvest Arad-Crișul Ch. Criș
Voința Macea-Universitatea Vinga
Voința Mailat-Înfrățirea Iratoșu
Mureșul Zădăreni-Olimpia Bârzava

Etapa II (30-31 august)

Universitatea Vinga-Voința Mailat
Crișul Ch. Criș-Voința Macea
Gloria Arad-Romvest Arad
Șoimii Pâncota-Dacia Beliu
Șoimii Lipova-Victoria Nădlac
Comera Arad-Vulturii Socodor
Olimpia Bârzava-UTA II
Înfrățirea Iratoșu-Mureșul Zădăreni

Etapa III (4-6 septembrie)

Vulturii Socodor-Olimpia Bârzava
Victoria Nădlac-Comera Arad
Dacia Beliu-Șoimii Lipova
Romvest Arad-Șoimii Pâncota
Voința Macea-Gloria Arad
Voința Mailat-Crișul Ch. Criș
Înfrățirea Iratoșu-Universitatea Vinga
UTA II-Mureșul Zădăreni

Etapa IV (12-14 septembrie)

Crișul Ch. Criș-Înfrățirea Iratoșu
Gloria Arad-Voința Mailat
Șoimii Pâncota-Voința Macea
Șoimii Lipova-Romvest Arad
Comera Arad-Dacia Beliu
Olimpia Bârzava-Victoria Nădlac
UTA II-Vulturii Socodor
Mureșul Zădăreni-Universitatea Vinga

Etapa V (20-21 septembrie)

Victoria Nădlac-UTA II
Dacia Beliu-Olimpia Bârzava
Romvest Arad-Comera Arad
Voința Macea-Șoimii Lipova
Voința Mailat-Șoimii Pâncota
Înfrățirea Iratoșu-Gloria Arad
Universitatea Vinga-Crișul Ch. Criș
Vulturii Socodor-Mureșul Zădăreni

Etapa VI (25-28 septembrie)

Gloria Arad-Universitatea Vinga
Șoimii Pâncota-Înfrățirea Iratoșu
Șoimii Lipova-Voința Mailat
Comera Arad-Voința Macea
Olimpia Bârzava-Romvest Arad
UTA II -Dacia Beliu
Vulturii Socodor-Victoria Nădlac
Mureșul Zădăreni-Crișul Ch. Criș

Etapa VII (3-5 octombrie)

Dacia Beliu-Vulturii Socodor
Romvest Arad-UTA II
Voința Macea-Olimpia Bârzava
Voința Mailat-Comera Arad
Înfrățirea Iratoșu-Șoimii Lipova
Universitatea Vinga-Șoimii Pâncota
Crișul Ch. Criș-Gloria Arad
Victoria Nădlac-Mureșul Zădăreni

Etapa VIII (11-12 octombrie)

Șoimii Pâncota-Crișul Ch. Criș
Șoimii Lipova-Universitatea Vinga
Comera Arad-Înfrățirea Iratoșu
Olimpia Bârzava-Voința Mailat
UTA II-Voința Macea
Vulturii Socodor-Romvest Arad
Victoria Nădlac-Dacia Beliu
Mureșul Zădăreni-Gloria Arad

Etapa IX (17-19 octombrie)

Romvest Arad-Victoria Nădlac
Voința Macea-Vulturii Socodor
Voința Maialt-UTA II
Înfrățirea Iratoșu-Olimpia Bârzava
Universitatea Vinga-Comera Arad
Crișul Ch. Criș-Șoimii Lipova
Gloria Arad-Șoimii Pâncota
Dacia Beliu-Mureșul Zădăreni

Etapa X (25-26 octombrie)

Șoimii Lipova-Gloria Arad
Comera Arad-Crișul Ch. Criș
Olimpia Bârzava-Universitatea Vinga
UTA II - Înfrățirea Iratoșu
Vulturii Socodor-Voința Mailat
Victoria Nădlac-Voința Macea
Dacia Beliu-Romvest Arad
Mureșul Zădăreni-Șoimii Pâncota

Etapa XI (31 octombrie-2 noiembrie)

Voința Macea-Dacia Beliu
Voința Mailat-Victoria Nădlac
Înfrățirea Iratoșu-Vulturii Socodor
Universitatea Vinga-UTA II
Crișul Ch. Criș-Olimpia Bârzava
Gloria Arad-Comera Arad
Șoimii Pâncota-Șoimii Lipova
Romvest Arad-Mureșul Zădăreni

Etapa XII (8-9 noiembrie)

Comera Arad-Șoimii Pâncota
Olimpia Bârzava-Gloria Arad
UTA II -Crișul Ch. Criș
Vulturii Socodor-Universitatea Vinga
Victoria Nădlac-Înfrățirea Iratoșu
Dacia Beliu-Voința Mailat
Romvest Arad-Voința Macea
Mureșul Zădăreni-Șoimii Lipova

Etapa XIII (14-16 noiembrie)

Voința Mailat-Romvest Arad
Înfrățirea Iratoșu-Dacia Beliu
Universitatea Vinga-Victoria Nădlac
Crișul Ch. Criș-Vulturii Socodor
Gloria Arad-UTA II
Șoimii Pâncota-Olimpia Bârzava
Șoimii Lipova-Comera Arad
Voința Macea-Mureșul Zădăreni

Etapa XIV (22-23 noiembrie)

Olimpia Bârzava-Șoimii Lipova
UTA II -Șoimii Pâncota
Vulturii Socodor-Gloria Arad
Victoria Nădlac-Crișul Ch. Criș
Dacia Beliu-Universitatea Vinga
Romvest Arad-Înfrățirea Iratoșu
Voința Macea-Voința Mailat
Mureșul Zădăreni-Comera Arad

Etapa XV (28-30 noiembrie)

Înfrățirea Iratoșu-Voința Macea
Universitatea Vinga-Romvest Arad
Crișul Ch Criș-Dacia Beliu
Gloria Arad-Victoria Nădlac
Șoimii Pâncota-Vulturii Socodor
Șoimii Lipova-UTA II
Comera Arad-Olimpia Bârzava
Voința Mailat-Mureșul Zădăreni

Atac asupra unei închisori din Irak, soldat cu trei morți și 59 de răniți

Șase deținuți au fost uciși și alți 59 au fost răniți, sîmbătă seara, în urma unor tiruri de mortieră lansate asupra închisorii Abu Gharib, situată în vestul Bagdadului, a anunțat armata americană duminică, relatează AFP.

"Șase deținuți au fost uciși și alți 59 au fost răniți, sîmbătă, la ora locală 23.05 (22.05, ora României), într-un atac asupra închisorii Abu Gharib", se arată într-un comunicat oficial american.

"Închisoarea a fost atacată cu tiruri de moritere. Trei deținuți au murit pe loc, iar alți trei după ce au fost internați în spital. Cei 59 de ranți au fost transportați la două spitale de campanie și la cel de pe stadionul olimpic", adaugă comunicatul.

Germani, puși sub acuzare pentru un contract cu Coreea de Nord

Trei oameni de afaceri germani au fost puși sub acuzare pentru încheierea unui contract cu Coreea de Nord, despre care acuzarea susține că ar avea legătură cu eforturile Phenianului de a își crea un program de armament nuclear, a anunțat săptămînalul Der Spiegel, citat de DPA.

Revista afirmă că procuratura din Stuttgart a formulat acuzații împotriva directorului executiv al unei companii, bănuit că a încălcat reglementările de export și legislația comercială internațională, și împotriva a doi oameni de afaceri care au încurajat transportul unor bunuri interzise.

Agenții germani au interceptat, în aprilie, un container cu destinația Coreea de Nord, care conținea 214 tuburi de aluminiu, despre care experții cred că pot fi folosite pentru producerea de uraniu îmbogățit.

Compania nord-coreeană care a comandat țevile este Nam Chon Gang, iar producătorul acestora este Optronic din Koenigsbronn.

Premierul Adrian Năstase - la vânătoare în Ungaria

Premierul Adrian Năstase a participat, duminică, la o partidă de vînătoare în Ungaria, la invitația omolgului său maghiar Peter Medgessy, a declarat, agenției MEDIAFAX, purtătorul de cuvînt al Guvernului, Despina Neagoe.

Ea a mai afirmat că printre participanții la această acțiune s-au aflat personalități politice și bancare din Ungaria și din alte țări.

Un militar danez a fost ucis în sudul Irakului

Un militar danez, membru al forței de stabilizare din Irak, a fost împușcat mortal, în noaptea de sîmbătă spre duminică, în sudul Irakului, într-un incident soldat și cu uciderea a doi irakieni, a anunțat un purtător de cuvînt britanic, citat de AFP.

Atacul a avut loc la Al-Madinah, la 50 de kilometri nord de Basra, a precizat sursa citată, adăugînd că aceasta este prima victimă înregistrată în rîndurile forțelor daneze.

Danemarca a trimis în sudul Irakului un contingent de 400 de militari, care acționează în zona aflată sub comandament britanic.

Statele Unite reintră în normal după pana de curent de joi

Situația a revenit la normal, duminică, pentru milioanele de persoane afectate de cea mai gravă pană de curent din istoria Statelor Unite, chiar dacă se mai înregistrează încă avarii izolate în regiunile Michigan, Connecticut și Ontario (Canada), transmite Reuters.

O forță comună americano-canadiană - creată în urma convorbirilor între președintele american, George W. Bush, și premierul canadian, Jean Chretien - încearcă să identifice cauzele accidentului, în timp ce serviciile publice depun eforturi pentru repunerea în funcțiune a sistemului energetic.

"Pînă cînd instalațiile vor fi complet operaționale (...) există riscul unor noi pene de curent", a declarat, la sfîrșitul unei reuniuni cu guvernatorii statelor New York, New Jersey și Connecticut, secretarul american al Energiei, Spencer Abraham, care a adăugat că este prioritară restabilirea furnizării de energie.

Guvernatorul statului New York, George Pataki, a declarat că metroul va putea fi folosit luni de milioanele de locuitori ai metropolei, dar a cerut stabilirea clară a cauzelor accidentului și a măsurilor care trebuie luate pentru prevenirea incidentelor similare. Guvernatorul statului New Jersey, Jim McGreevey, consideră că pana de curent a avut loc din cauza lipsei de investiții în infrastructura energetică.

În orașul New York, furnizarea energiei electrice a fost reluată încă de vineri, iar metroul începuse să circule, sîmbătă, în timp ce magazinele și restaurantele și-au reluat activitatea. Oficialii administrației publice le-au cerut locuitorilor să facă economie de energie, în timp ce serviciile de sănătate au anunțat inspecții la restaurante și magazine alimentare.

"Continuăm să fim într-o situație delicată din cauza discrepanțelor între cantitatea de curent pe care o putem furniza și cerere", a declarat Pataki, adăugînd că rețeaua electrică statală funcționează la 43 la sută sub capacitate și că este alimentată cu energie din afara regiunii.

Responsabilii din New York au estimat că metropola a pierdut, din cauza penei de curent, 40 de milioane de dolari din taxe și a plătit 10 milioane pentru orele suplimentare efectuate în timpul incidentului. Cotidianul New York Times a precizat că pierderile personale înregistrate de circa opt milioane de locuitori ai orașului ar putea fi de aproximativ 750 de milioane de dolari.

PROGES
pentru amenajări interioare
str. Dorobanți nr. 55
Tel.: 0257 282 021
PARCHET LAMINAT
de la 167.000 lei/mp*
LAMBRIURI LAMINATE, TAVANE POLISTIREN
PROMOȚIA LUNII!!!
LAMBRIURI LAMINATE
de la 125.000 lei/mp*
(c. 168/2003)

Furt de materiale radioactive dintr-o uzină din India

Cantități importante de materiale radioactive au fost furate dintr-o uzină metalurgică din statul indian Jharkhand, a anunțat cotidianul Hindustan Times în ediția de duminică, relatează DPA.

Ziarul afirmă că trei containere cu Cobalt-60, avînd fiecare 41 de kilograme, au fost furate vineri de la uzina Tata Steel din orașul Jamshedpur.

Hindustan Times precizează că materialele radioactive au fost furate printr-o spărtură făcută de hoți în zidul depozitului unde se aflau containerele, în timp ce ușa clădirii, asigurată cu un sistem de alarmă sofisticat, a rămas neatinsă.

Tata Steel folosea materialele radioactive pentru testarea calității metalelor utilizate în uzină.

Materialele erau depozitate în cilindri etanși de oțel și zinc, dar odată extrase din containere, pot provoca radiații puternice, avertizează Hindustan Times.

Exporturile irakiene de petrol au fost suspendate

Ministerul irakian al Petrolului a anunțat că explozia care a afectat singura conductă de petrol aflată în funcțiune a provocat oprirea exporturilor către Turcia, la numai trei zile după reluarea acestora, relatează CNN.

Centrul de pompare de la Baiji, situat la nord de Bagdad, a fost incendiat ca urmare a exploziei, iar oficialitățile consideră că este vorba despre un sabotaj.

Thamer Ghadbhan, cel mai înalt oficial irakian din Ministerul Petrolului, a precizat că explozia a avut loc sîmbătă, la ora locală 3.00, la circa 20 de kilometri nord de Baiji. "Informațiile noastre indică faptul că a fost folosit explozibil", a spus Ghadbhan.

Incendiul a fost izolat în cursul zilei, dar repararea conductei, aflată la un metru sub nivelul solului, va dura cel puțin o săptămînă, a adăugat el.

Producția de petrol în nordul Irakului a atins cel mai înalt nivel de după încheierea războiului, iar scoaterea din funcțiune a conductei a afectat cel mai important mijloc de obținere a veniturilor pentru Irak.

Coaliția din Irak a denunțat în repetate rînduri în ultimele săptămîni actele de sabotaj asupra infrastructurii irakiene, dar de această dată anunțurile au fost făcute numai de oficiali irakieni.

SC. TAKATA-PETRI ROMANIA SRL
ANGAJEAZA INGINERI INSPECȚIA MĂRFII
Descrierea postului:
Efectuarea verificarilor de intrare a mărfii: duritate, rugozitate prin microscop, aprecierea culorii, determinarea gradului de luciu, măsurători cu reflectorul (proiectorul), mijloace de măsurare standard, siguranța în utilizarea mijloacelor de măsurare, în general;
Citirea desenului: prelucrarea comenzilor într-un sistem informațional integrat; FMEA; Prelucrarea reclamațiilor cu furnizorii
Cerințe:
Studii superioare cu licență, sau școala tehnică postliceală absolvită;
Capacitate de a efectua sarcini suplimentare și individuale; Cunoștinte MS Office;
Capacitatea de a lucra în echipă; Flexibilitate; Limba Engleză și Limba Germană
Vă invităm să transmiteți un Curriculum Vitae și o scrisoare de intenție până la 20 August 2003 la fax 0257-203105
email calin.lazurean@eu.takata.com,
sau direct la sediul nostru din Arad, Calea Aurel Vlaicu FN.
Numai candidații selectați vor fi contactați. (c. 360/2003)

OMNIASIG
ASIGURĂRI DE VIAȚĂ SA
Member of TBIH GROUP
Cu acționari DEUTSCHE BANK, BERD, KARDAN LTD
Organizează selecție pentru ocuparea următoarelor posturi:
A. UNIT MANAGER
Cerințe:
- Vârsta 30-55 ani
- Studii superioare
- Spirit de inițiativă, abilități de comunicare, coordonare echipă
- Fără antecedente penale
- Domiciliul în Arad

B. CONSILIER FINANCIAR
Cerințe:
- Vârsta 25 - 55 ani
- Studii medii sau superioare
- Abilități de comunicare, spirit de lucru în echipă
- Fără antecedente penale

Compania furnizează un program complet de pregătire gratuit, remunerare de nivel înalt, bonusuri etc., și multe oportunități pentru o carieră de succes.
Orice experiență anterioară în vânzări va fi luată în considerare.
Persoanele interesate vor trimite scrisoare de intenție și CV la fax 0257/213337 sau la adresa e-mail: arad@omniasiglife.ro., cu specificarea postului vizat.
Candidații selecționați vor fi contactați pentru interviu.
(c. 93/2003)

ALTEX
Mult confort, puțin efort!
personal vânzări:
șef magazin
șef tură
gestionar
angajează
CONDIȚII:
- absolvent studii superioare/medii;
- cunoștințe de operare PC;
- domiciliul în Arad.

Acte necesare:
- curriculum vitae;
- copii acte studii;
- scrisoare de intenție

FIRMA OFERĂ
pachet salarial avantajos și posibilitatea de a promova în interiorul firmei.
Înscrierile se fac la sediul firmei, prin poștă: Oradea, str. Borsului 40, prin fax: 0259/435.518 sau prin e-mail la office@oradea.altex.ro
(3534741)

OFERTA DE OFERTA
MATROS 2000
La fiecare mp de...
PODELE LAMINATE
trafic intens 7,2 mm 204.900*
GRATUIT ...folia izolantă - grosime 3mm
LAMBRIURI MDF si PVC
Tel.:0267 / 349 888 , 0744 / 766 896
Arad, C. A. Vlaicu nr. 28-32
(înainte de stadionul UTA-fosta școală de șoferi)

ADONAI media
Grafica computerizata
tel. 0723-601674
EXECUTĂ:
* CASETE LUMINOASE
* BANNERE
* INSCRIPTIONAT MASINI
* PLIANTE ,AFISE ,FLUTURASI
* VITRINAJ,AUTOCOLANTE
* CARTI DE VIZITA
* PAGINI WEB
Toate acestea, la preturi avantajoase
Arad, str. Malul Muresului nr.31 (Club Voința, la etaj)
(2639238)

SC ADONISINODA SRL
- oțel beton f 6-8-10-12,
- binale (uși, ferestre toată gama),
- profile,
- țevi rectangulare,
- pătrate,
- ciment,
- var,

Pentru comenzi mari, transport gratuit la domiciliu.
Executăm construcții civile, industriale, hidroizolații, tinichigerie, etc.
- BCA,
- polistiren,
- vopsele, etc.

Str. Scărișoarei nr. 78,
Tel: 0257/289864, 0257/275825
(c. 170/2003)
Angajăm muncitori pentru lucrări în construcții.

Programul de Promovare
a Intreprinderilor Mici si Mijlocii

EUR/LEI

CREDITE
pentru
DEZVOLTAREA
AFACERILOR

Banca Comerciala Carpatica
Arad, Complex Expo Market Jackson
Tel: 21.69.83 (c.51/2003)

Publicitatea noastră, mai aproape de dumneavoastră

ÎN ZONA UTA - AGENȚIE DE PUBLICITATE „ADEVĂRUL"

Piața UTA: Magazinul **„Cristalul"** (aparținând **AMET**)

Program: luni - vineri între orele 9-16

Numai prin
dealer autorizat
S.C. IATSA S.A. ARAD
Calea Timișorii 127 tel/fax: 287.366, 278.950, mobil 0744.618.140

- experiență, amabilitate, seriozitate, profesionalism
- tinichigerie, vopsitorie, mecanică
- vânzări la preț de fabrică autoturisme: **cash, rate, leasing**
- piese de schimb de origine, suprastructuri
- inspecții tehnice periodice

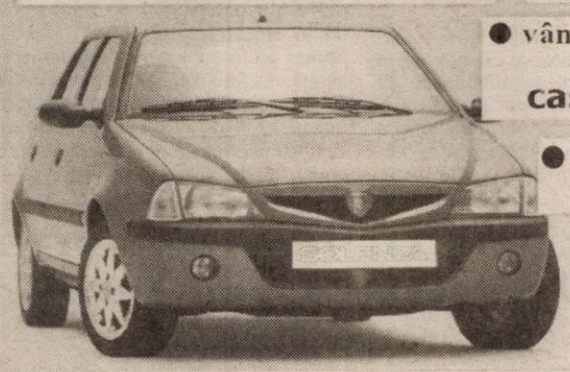

Clienților noștri le oferim o gamă largă de servicii gratuite.

SERVICE: garanții și post garanții

(3534823)

ATENȚIE!
3 ACCESORII CADOU!**

Siemens A50 19 $* | Alcatel 501 29 $* | Nokia 3410 54 $* | Sony Ericsson T300 99 $*

OFERTA CONNEX - Reducere de 50% la orice tip de abonament până la sfarşitul anului (31 decembrie 2003).
Oferta valabilă până la 31 august 2003.

*Prețurile nu includ TVA și sunt valabile doar pentru conectare în rețeaua Connex.
**Incarcator Auto, Hands Free, Husa pentru modelele Motorola T190, Nokia 3410 si Sony Ericsson T300.
Incarcator Auto si Husa pentru modelul Alcatel 501(Hands Free incorporat).
In limita stocului disponibil.

(0074233)

CG & GC® Soluții IT Complete Pentru Biroul Dumneavoastră

DEALER CONNEX

B-dul Revolutiei nr.42, Telefon: 0257.236.565, E-mail: cgarad@cg-gc.ro
www.cg-gc.ro 0722.55.77 99 www.gsm4all.ro

În vederea aplicării Hotărării nr. 200/29 iulie 2003 a CLM Arad

Compania de Transport Public Arad

anunță cetățenii pensionați la limita de vârstă, care beneficiază de pensii de până la 4.000.000 lei, că

POT OBȚINE LEGITIMAȚII DE CĂLĂTORIE GRATUITE,
în intervalul 11-30 august 2003, pe baza căreia
AU DREPTUL DE A CIRCULA GRATUIT CU TRAMVAIUL ÎN MUNICIPIUL ARAD
începând cu data de 15 septembrie 2003,
la următoarele puncte de lucru, în funcție de zona de domiciliu:

Nr. crt.	Punct de lucru	Cartiere arondate
1.	Sediu CTP (sala de ședințe)	Calea 6 Vânători, Vlaicu
2.	Dispecerat UTA	Confecții, Poltura, Bujac, Gai
3.	Autogara nouă	Gara CFR, Piața Spitalului
4.	Agenția Avram Iancu	Centru, Alfa, Pârneava
5.	Șc. gen. 13 (Grădiște, P. Rareș, 21)	Grădiște
6.	Șc. gen. 22 (Micălaca, Orizont)	Micălaca
7.	Lic. German (Aradul Nou)	Aradul Nou, Sânnicolaul Mic, Subcetate

Pentru a se evita aglomerația, eliberarea legitimațiilor de călătorie se va realiza pe zile, în funcție de inițiala numelui, între orele 8,00-16,00, după următorul program:

Ziua	Inițiala numelui	Ziua	Inițiala numelui
11.08.-luni	A, B, C	21.08-joi	I, K, L, M
12.08-marți	A, B, C,	22.08-vineri	L, M. N
13.08-miercuri	B, C, D,	23.08 sâmbăta	M, N, O
14.08-joi	C, D, E, F	25.08-luni	N, O, P, Q
15.08-vineri	C, D, E, F	26.08-marți	O, P, Q, R
16.08-sâmbătă	D, E, F, G	27.08-miercuri	P, Q, R, S
18.08-luni	E, F, G, H, J	28.08-joi	R, S, T
19.08-marți	G, H, J, I, K	29.08-vineri	S, T, U, V, X, Z
20.08-miercuri	H, J, I, K, L	30.08-sâmbătă	T, U, V, X, Z

Solicitanții vor avea asupra lor următoarele:
▲ actul de identitate
▲ ultimul cupon de pensie
▲ copie după decizia de pensionare
▲ 15.000 lei/1 (una) legitimație
▲ o fotografie tip pașaport sau buletin recentă

Menționăm de asemenea că pentru celelalte categorii de pensionari (pensie anticipată, boală) și cei pensionați la limita de vârstă cu pensia mai mare de 4.000.000 lei, reducerile la abonamentele urbane acordate până acum rămân în continuare valabile, astfel:

- **85% REDUCERE din contravaloarea abonamentului pentru cei a căror pensie lunară se situează sub 2.500.000 lei**
- **50% REDUCERE din contravaloarea abonamentului pentru cei a căror pensie lunară se situează peste 2.500.000 lei**

După data de 30 august 2003, legitimațiile de călătorie gratuită se vor elibera la sediul CTP, în perioada 1-15 septembrie 2003.

(CP 523/2003)

S.C. Construction House S.R.L.
Arad, Str. Pădurii nr. 49, tel. 214.633, 254.457

Produce UȘI interioare moderne, tip american

Vinde toată gama de MATERIALE DE CONSTRUCȚII ȘI ELECTRICE

TÂMPLĂRIE PVC și AL
Prețuri NEGOCIABILE
Montaj - Demontaj - gratuit
EXCLUSIV AL-PLAST

Calea Radnei bl. 108 C, tel. 210.280 (c.629)

Lia Ardelean
vă invită la
Casa de Cultură a Sindicatelor
să cumpărați
Mobilier divers
la prețuri acceptabile
RATE până la 36 de luni AVANS 0

(c 326)

Pe raza municipiului transport și montaj gratuit.

PROGRAM zilnic 8 - 18, sâmbătă 9 - 13.

S.C.
BLACK SEA SUPPLIERS SRL
Str. Ursului 21, tel. 271.052, 275.600
Importator direct

vinde din stoc

■ **Centrale termice IMMERGAS**
Numărul 1 în Italia, acum și în România!
tiraj forțat EOLO STAR 19.400.000 LEI
EOLO MINI 21.000.000 LEI

■ **Centrale termice BIASI**
tiraj forțat 20.500.000 lei
tiraj natural 18.300.000 lei

■ **Aer condiționat AUCMA**
9000 BTU 11.000.000 lei
12.000 BTU 12.000.000 lei
cu montaj inclus, în limita traseului de 3 m

■ **Cazan combustibil solid VIADRUS**

20 KW	20.600.000 lei
25 KW	22.750.000 lei
30 KW	24.900.000 lei
35 KW	27.000.000 lei
40 KW	29.100.000 lei
45 KW	31.300.000 lei
50 KW	33.400.000 lei

Prețurile sunt promoționale și conțin TVA.

TEAVĂ și FITINGURI multistrat, fitinguri cupru, aer conditionat, baterii, tevi negre și zincate, profile pătrate și rectangulare, robineți, pompe, hidrofoare.

(C.A./2003)

S.C. BERE MUREŞ S.A.
Ungheni, str. Principală, nr. 1/A, Județul Mureș

ANGAJEAZĂ
DIRECTOR MARKETING ZONAL
PENTRU JUDEȚELE ARAD și BIHOR

CERINȚE:
- studii superioare economice - "marketing"
- cunoștințe operare P.C.
- capacitate de comunicare, orientare, spirit de inițiativă
- permis de conducere auto
- domiciliul stabil în Arad

(3534851)

Alte informații la sediul societății sau la telefon 0265/328722, 0722/507038

Vreți să cumpărați?
Nu aveți bani?
EURO-CASSA S.R.L.
2.000 → 25.000 EURO
Apartament casă, teren, pământ etc.
6 % comision/an 100 luni durată de rambursare
EURO-CASSA
Telefon: 284.390
ORAR 8⁰⁰-17⁰⁰ B-dul Decebal nr. 2-4, cam. 211.
(S.C. PROIECT)

(2639245)

PIASTRELLE LUGOJ SRL
Importator direct Italia - Spania
vinde en-gros și en-detail:

ARAD,
Cl. Timișorii 50
Tel.: 287 630
Cl.Radnei 198 - 200
Tel.: 0257/ 369 133

GRESIE pentru interior de la 155.000 LEI/mp.
GRESIE pentru exterior de la 225.000 LEI/mp.
FAIANȚĂ de la 150.000 LEI/mp.
PARCHET MELAMINAT 8 mm trafic intens.
Tapet, tavane false, robinetărie și accesorii.
TVA inclus.
IMAGINEA CASEI TALE!

(C.A./2003)

S.C. **Cotta Internațional** SRL

firmă mixtă româno-elvețiană, cu sediul în Arad, specializată în producția de mobilier tapițat

angajează

TAPIȚERI CALIFICAȚI, MAȘINISTE CALIFICATE și TINERI

cu stagiul militar satisfăcut și domiciliul în Arad, în vederea calificării în producția de mobilier tapițat.

Se oferă
un pachet salarial atractiv cât și condiții deosebite de muncă.

Relații la telefonul 278.600 între orele 9-15 de luni până vineri.

(3534803)

ANTON INDUSTRIES
2900 ARAD, Dn7 Km. 550 DP 8 CP 136
TEL: 00-40-57-216836
FAX: 00-40-57-216835
E-mail: antonind@rdslink.ro

S.C.Anton Industries SRL.
ANGAJEAZĂ:
- Confectionere calificate / necalificate pt.sectia CONFECTII
- Personal pentru sectia TRICOTAJE;
- Personal calificat/necalificat pentru sectia CALCATORIE;
- Personal cu experienta pentru sortat, CTC;
- Mecanic confectii;

Informatii la tel:216 836, fax:216835sau la sediul societatii din C-lea Aurel Vlaicu, km 550 stinga (Zona Industriala)
Asiguram:salarii atractive, transport, bonuri de masa, decontare abonamente.

(C.A. 4142/2003)

---

sto MATERIALE FINISAJ IMPORT GERMANIA **BENICOM** sto

Arad, str. Petru Rareș nr. 82 (Grădiște); Tel/Fax: 0257-218.868

Vă oferă
cele mai bune produse
de fabricatie si import Germania, Italia, Spania
la cele mai avantajoase preturi

* **Produse finisaj interior, exterior**
- grunduri, gleturi
- vopsele lavabile 1200 de nuante pentru interior si fatade
- materiale decorative structurate interior si fatade
- sistem de termoizolatie
- pardoseli industriale

* **Podele laminate trafic intens KL32 cu rezistentă termică**

* **Gresie, faiantă**

(2639093)

sto construieste constient
Calitatea contează!

S.C. **SABINA&CO** S.A.
ȘI FIRMELE LA CARE ACEASTA ESTE ASOCIAT MAJORITAR
angajează:

- confecționere calificate sau necalificate
- confecționere pentru mașini KETT
- operatori mașini de tricotat
- tăietor confecții pentru croit
- electrician pentru automatizări
- operator vopsitor textile

Informații la sediul societății din Arad, str. Peneș Curcanul nr. 7, sau telefon 212.324 int. 142.

(2639244)

Mirò Bank
BANCA DE MICROFINANTARE

Ai nevoie de câteva sute sau mii de dolari RAPID?
Nu te lupta cu birocrația!
Dă o fugă la MIRO BANK!

RAPID CREDIT
... este formula de credit pentru sume de până în 2.500 de dolari sau euro.
... este pentru orice societate comercială sau persoană fizică autorizată (avocați, medici, șofer de taxi etc.) cu minimum 3 luni de activitate.
... finanțează activități de producție, comerț sau servicii.

Dacă aduci toate actele necesare, în numai câteva zile poți avea banii.

Sucursala din Timișoara acordă credite și clienților din Arad și Hunedoara

(3467731)

Garanțiile (bunuri mobiliare, imobiliare etc.) se stabilesc în funcție de valoarea creditului.Ł

MIRO BANK vrea să rămână alături de tine și dacă afacerea ta s-a dezvoltat deja. Pentru sume mai mari, ai produsele **BUSINESS CREDIT** (împrumuturi de până la 10.000 de dolari sau euro) și **INVESTMENT CREDIT** (până la 200.000 de dolari sau euro).

Timișoara: Calea Torontalului nr. 1, Tel./Fax: 0256 224 422, 0256 224 676, 0256 243 691

ABONEAZĂ-TE la Pentru luna **august** prețul abonamentului este de 70.000 lei.

ADEVĂRUL

Pentru abonați ziarul costă doar 2.800 lei

SE POT FACE ABONAMENTE
și pe trei luni, șase luni și un an
abonații nefiind afectați de majorările de preț ulterioare.

Cititorii care doresc să se aboneze la cotidianul ADEVĂRUL și întâmpină dificultăți în contractarea abonamentelor sunt rugați să sune zilnic între orele 8-16 la Oficiul Județean de Poștă Arad (tel. 230.850) sau la redacția ziarului nostru (tel. 281.797)

ANIVERSĂRI

„LA MULȚI ANI!”,
sănătate și împlinirea tuturor dorințelor, dragei noastre

RAMONA,
astăzi, 18 august 2003, la aniversarea zilei de naștere, când pe seninul cer răsare pentru tine a 24-a stea. TE IUBIM MULT! Tati DORU, fratele CĂLIN, tuși DORINA, bunicii MELANIA și IONEL. (16726)

LA MULȚI ANI!
finuțului nostru
JURCAN LIVIU ALEXANDRU,
multă sănătate, fericire și bucurii, la împlinirea unui anișor. Cu dragoste, nașii. (16839)

MATRIMONIALE

AGENȚIE MATRIMONIALĂ, sediul ITALIA, înscriu persoane 20-40 ani. Rugăm seriozitate. Telefon 0744.290.508. (16399)

Caut TÂNĂRĂ EXTRAVAGANTĂ, EXOTICĂ și FEMININĂ pentru PRIETENIE - CĂSĂTORIE în GERMANIA; EU BĂRBAT SERIOS, INTELIGENT, 39-178-73 cu handicap, foarte hotărât să te găsesc. Telefon 0745.962.130. (16830)

VÂNZĂRI APARTAMENTE O CAMERA

Vând garsonieră, confort III, zona Traian. Informații telefon 211727. (16708)

VÂNZĂRI APARTAMENTE DOUĂ CAMERE

Vând apartament 2 camere, decomandat, zona Polivalentă, bloc 47, etaj III, ap. 9. Telefon 0742.065.199. (16320)

Vând apartament 2 camere, confort I, semidecomandat, mobilat (nemobilat), bloc 8 etaje, lângă Standard - Vlaicu. Telefon 0744.202.417. (8359361)

Vând apartament 2 camere, îmbunătățit, etaj I, bloc 716. Telefon 0745.595.938. (16655)

Vând apartament 2 camere, cu garaj, recent renovat, zona Vlaicu, preț 16.500 Euro. Telefon 229118; 0744.645.199. (16706)

Vând urgent apartament 2 camere, complet mobilat, modern, etaj 4/4, Vlaicu (Tic-Tac), 17.500 EU, negociabil. Telefon 0722.381.749. (16748)

Vând apartament 2 camere, Confecții, bloc 21. Telefon 256145. (16730)

Vând 2 camere, Maiakovski, etaj 3, 19.000 Euro. Telefon 256353. (16816)

Ocazie! Vând apartament 2 camere, et. 4, Micălaca 700, 10.600 Eu. Telefon 279718, 0744.542.931. (16848)

VÂNZĂRI APARTAMENTE TREI CAMERE

Vând apartament 3 camere, decomandate, baie, WC serviciu, etaj 4 din 4, preț negociabil. Telefon 349379, Vlaicu, bloc Z25. (16444)

Vând apartament 3 camere, lângă BILLA. Telefon 255274, 267726, 0745.909.256. (16679)

Vând apartament zona UTA, 3 camere, 2 băi, 2 balcoane, etaj I, (ne)mobilat, garaj. Telefon 0724.270.179; 0744.568.871. (16778)

Vând apartament 3 camere, contorizat, Grădiște. Telefon 0722.487.076.

Vând 3 camere Alfa față, etaj I, îmbunătățiri, 24.000 EU. Telefon 253364, 0722.257.409. (16321)

Vând 3 camere, decomandat, în Alfa, etaj I, 2 băi, 3 balcoane. Telefon 258799; 0744.687.162. (16519)

Vând urgent apartament 3 camere, confort II, Vlaicu, etaj 3/4, modificat, multiple îmbunătățiri, 17.000 Euro, negociabil. Telefon 0257-275780; 0740.319.928. (15395)

Vând urgent apartament 3 camere, decomandat, 2 băi, gaz, contorizat, în Chișineu Criș, 10.500 Euro, negociabil. Telefon 0257-275780; 0721.788.839. (15395)

Vând 3 camere asociație, 156 mp, garaj, îmbunătățit, etaj 3, 59.000 Euro, zona Antonescu. Telefon 253364; 0722.257.409. (16321)

Vând apartament ultracentral, 3 camere, Legea 112, nerevendicat, 166 mp, balcon, acces auto, termotecă, boxă, amenajări deosebite, 56.000 Euro. Telefon 284521; 0744.150.688. (16649)

Vând apartament 3 (4) camere, la bloc 6 (nou), Vlaicu, amenajat occidental. Telefon 0722.300.548. (8359387)

VÂNZĂRI APARTAMENTE PATRU CAMERE

Vând apartament 4 camere, Miorița, decomandat, 2 băi, balcon, renovat. Telefon 284521; 0744.150.688. (16649)

VÂNZĂRI CASE

Vând casă central (Bariției), 5 camere, 2 băi, pivniță (ideal privatizare), garaj. Telefon 0724.260.920. (16845)

Vând VILĂ DEOSEBITĂ, complet utilată (mobilată) ultramodern, în Mureșel, ARADUL NOU, 300.000 Euro, negociabil sau 230.000 Euro, negociabil, nemobilată. Telefon 0722.381.749. (15802)

Vând casă, cu grădină, în localitatea Căpruța. Informații telefon 565210. (16332)

Vând apartament la casă, 4 camere, 2 băi, Legea 112, curte comună, confort deosebit, încălzire proprie gaz, garaj, zonă centrală, front stradal 15 m. Telefon 250308; 0722.692.973. (15719)

Vând casă Cicir, șoseaua principală, încălzire gaz, grădină 1.500 mp. Telefon 216405. (15719)

Vând casă, grădină mare + teren arabil, localitatea Dud. Telefon 0745.368.822, 279544. (16663)

Vând sau schimb casă în Curtici, cu apartament 2 camere Arad. Telefon 464157. (16780)

Vând urgent casă, mobilată, în Mureșel-Aradul Nou, 90 mp, teren 432 mp, 36.500 EU, negociabil. Telefon 0722.381.749. (16748)

Vând casă 5 camere, bucătărie, baie, anexe, teren 1.180 mp, Bujac, zonă neinundabilă, preț 39.000 EU, negociabil. Telefon 0723.375.677. (16748)

Vând 1/2 casă central, spațiu deosebit. Informații telefon 0723.745.210. (16355)

Vând casă, recent renovată, Aradul Nou, 1.200 mp, str. A.M. Guttenbrunn nr. 189, preț 40.000 Euro, negociabil. Telefon 0723.703.018. (16533)

Vând casă în comuna Ghioroc, cu mansardă, telefon, încălzire centrală, cablu. Telefon 461100. (16613)

Vând casă cu etaj, 7 camere, ideal pentru birouri, pensiune, etc. Telefon 0722.281.019. (16628)

Vând urgent casă în Șeitin, zona Gării, cu 5 camere, anexe, 6.000 Euro, negociabil. Telefon 469081. (16643)

Vând casă Pecica, 4 camere, central, multiple anexe, 15.000 Euro. Telefon 469920, 17-22. (16659)

Vând casă mare, zonă centrală. Telefon 454220, comuna Iratoș. (16775)

Vând casă central, 3 camere, curte, demisol, proprietate, 40.000 Eu. Telefon 0740.132.050. (16834)

VÂNZĂRI TERENURI

Vând 1 ha sau 3 ha TEREN la șoseaua de centură. Telefon 0744.615.247. (15894)

Vând TEREN INTRAVILAN în PĂULIȘ, pe drumul de GHIOROC, sub deal, 1,36 ha în întregime - 11 Euro/mp. Telefon 0257/388.451. (4337)

Vând teren 2.316 mp, Bujac, pe colț - 23.000 Euro și Grădiște, 1.100 mp - 24.000 Euro. Telefon 213192; 0722.257.409. (16321)

Vând loc de casă, 540 mp, Confecții. Telefon 256145. (16730)

VÂNZĂRI AUTO

Vând Renault Kango, an 2001, Diesel, înmatriculat și OPEL VECTRA Diesel, an 1995, cu vama plătită. Telefon 0722.251.555.

Vând Dacia 1310, iulie 2003, 4.000 km. Telefon 0723.572.499, 0257 - 280600. (16336)

Vând Dacia 1310, an 1987, stare bună de funcționare, preț 35.000.000 lei, negociabil. Telefon 231316; 0744.778.330. (16337)

Ocazie! Vând 4 jenți aluminiu cu 5 spize echipate cu cauciucuri bune 195/60/R14. Telefon 278221. (16358)

Vând RABA basculantă, 1991, CIV, verificare, cauciucuri noi. Telefon 276488. (16530)

Vând tractor 650 M cu plug, cu disc, stare excepțională. Telefonn 329164, după ora 19. (16704)

Vând urgent combină cu heder pentru porumb, semănătoare și uscător de cereale. Telefon 0721.563.817. (16609)

Vând excavator cu încărcător frontal. Telefon 0744.199.321. (16687)

Vând tractor Same, tracțiune integrală, 90 CP, fabricație 1977. Telefon 0744.199.321. (16687)

Vând IFA 3,5 to, CIV, numere noi, stare perfectă, prelată, motor, cutie viteze rezervă. Telefon 532125; 0723.283.402. (16813)

Vând Renault Diesel 19, an 1991, 1.450 Euro. Telefon 0721.830.708. (16821)

Vând Dacia 1300, recarosată 1310, preț 450 Eu, acte la zi. Telefon 0742.902.683. (16851)

VÂNZĂRI ELECTRO

Vând TV COLOR, MAȘINI SPĂLAT AUTOMATE, FRIGORIFICE, garanție. Telefon 233511. (16733)

Vând TELEVIZOARE COLOR începând de la 1.500.000 lei. Garanție 1 an. Telefon 287404. (16785)

Vindem LĂZI, COMBINE FRIGORIFICE, CONGELATOARE, VITRINE, FRIGIDERE, MAȘINI DE SPĂLAT, TV COLOR, numerar sau în rate, prețuri foarte mici și negociabile, Calea Radnei nr. 225, telefon 259339, 0744.706.321, 563027. (16275)

Vindem CASE MARCAT FISCALE, CÂNTARE ELECTRONICE și CONSUMABILE. Telefon 272727. (15464)

Vindem CASE MARCAT FISCALE, CONSUMABILE, CÂNTARE ELECTRONICE. Telefon 211211, 281188. (c.)

Vând CONGELATOR, COMBINĂ FRIGORIFICĂ și FRIGIDER, foarte ieftin și garanție. Telefon 275277. (16600)

Vând TV COLOR, MAȘINĂ AUTOMATĂ DE SPĂLAT, foarte ieftin și garanție. Telefon 275277. (16600)

Vând la prețuri bune TELEVIZOARE COLOR, MAȘINI SPĂLAT AUTOMATE, CONGELATOARE, LĂZI și COMBINE frigorifice. Ofer garanție. Calea Radnei 153. Telefon 274600. (16601)

Vând AGREGATE FRIG: CONGELATOARE, cameră frig. Telefon 0723.253.651. (15200)

Vând TELEVIZOARE COLOR, diferite diagonale, cu telecomandă, garanție. Telefon 338090. (16852)

VÂNZĂRI DIVERSE

Vând GARAJ ULTRACENTRAL, cu extras CF. Telefon 0744.784.443. (16633)

Vând PLASĂ GARD ZINCATĂ, PLASĂ RABITZ, CUIE, toată gama de SÂRME, str. VRABIEI 4. Telefon 289997. (14751)

Vând BOLȚARI, calitatea I, 14 modele, prețuri negociabile. Telefon 0745.634.885. (10076)

Vând BOLȚARI OMOLOGAȚI, beton și zgură, la cel mai bun preț. Telefon 0722.621.600, 0722.870.752; 283683. (c. 369)

Vând LEMNE FOC, tăiate, transport la domiciliu. Telefon 214010. (16840)

Vând mobilier comercial: rafturi, tejghele, europaleți, mese, cântar semiautomat, pomi ornamentali. Telefon 0723.253.651. (15200)

Vând CĂRĂMIDĂ, PLĂCI ONDULATE din demolări și moară pentru furaj. Telefon 0742.674.556; 0257/288968. (16411;16517)

Vindem 6.000 de PUICUȚE ROSSO. Informații la telefon 0744.877.274; 0745.394.276 și 0264-271904. (f.3534736)

Vând cazan de fiert țuică din cupru, 300 l, nou și complet, preț 25 milioane, negociabil. Telefon 0257/514044. (16801)

Vindem TERMOTECI noi, instalații încălzire complete, montaj gratuit, rate. Telefon 0740.848.239. (16310)

Vând SÂRMĂ BALOT (bobinată), PLASĂ GARD zincată, RABITZ și alte materiale de construcții, str. V. Conta nr. 1. Telefon 273862; 0744.523.701. (16129)

Vând PRODUSE NATURISTE pentru ÎNGRĂȘAT, SLĂBIT, POTENȚĂ, alte afecțiuni. Telefon 0257/287159; 0745.251.105. (16614)

Vând LEMNE FOC, NISIP, BALAST, la domiciliul clientului. Telefon 413222. (16044)

Vând aragaz cu 4 ochiuri, în stare bună. Telefon 219041. (16613)

Vindem PUI DE CARNE, CURCI DE CARNE, FURAJE, import UNGARIA. Creștem la comandă pui până la 2 kg și curci la peste 20 kg. Telefon 0744.577.743; 0744.434.792; 311080. (16744)

Vând NISIP, BALAST, la domiciliul clientului. Telefon 257769. (16736)

Vând ieftin disc nou GD, 3,2 m. Comuna Archiș, sat Nermiș nr. 20. (8359374)

Vând ușă parchetată intrare apartament. Telefon 245360. (16752)

Vând vase de 100 l, 300 l, 600 l și 2 căzi 1.600 l, 400 l, moară mare de măcinat struguri, storcător mare. Telefon 329325. (16817)

Vând 2 betoniere din Austria. Telefon 0744.961.102; 512717. (16828)

Vând BCA, BLOCURI CERAMICE, ȚIGLĂ, CIMENT, VAR, BINALE. Telefon 211272. (p)

Vând termopan, ușă magazin, 700 Euro. Telefon 0721.830.708. (16821)

Vând ferestre din lemn cu rolete, rezultate din demolări. Telefon 219935. (16832)

Vând TERMOTECI gaz, BOILERE, CONVECTOARE, POMPE RECIRCULARE, CALORIFERE. Telefon 0740.249.544. (16836)

Vând LEMNE FOC, BALAST, NISIP, domiciliul clientului. Telefon 242178, 0745.272.375. (16765)

CUMPĂRĂRI TERENURI, IMOBILIARE

Cumpăr apartament 2 camere, etaj intermediar. Ofer 10.000 Euro. Telefon 348193. (16545)

Cumpăr apartament 2 camere, zona Gării Aradul Nou. Telefon 278396, 0744.834.010. (16327)

Cumpăr apartament, garsonieră chiar cu probleme financiare. Telefon 279718, 0744.542.931. (16765)

Cumpăr urgent garsonieră, Miorița, zona 300. Telefon 0745.370.916. (16816)

CUMPĂRĂRI DIVERSE

ABATOR PÂNCOTA, cumpărăm PORCI. Telefon 0723.404.010, orele 10-16. (16769)

Cumpăr 15-25 tone grâu, orz sau porumb. Telefon 0745.037.225. (16351)

Cumpăr grâu în cantități mari. Telefon 0745.962.386. (16822)

Cumpăr PORCI între 110-130 kg, plata pe loc. Telefon 0788.323.255; 0788.323.257. (8359380)

Cumpăr PORCI cu plata pe loc, Nădlac. Telefon 0257-475065. (3913328)

LOCURI DE MUNCĂ

Angajez VÂNZĂTOARE, experiență vânzări en-gros; CONTABILĂ PRIMARĂ, experiență în domeniu. Telefon 0722.382.246. (16751)

SC ATLASSIB SRL angajează ȘOFERI transport persoane: permis de conducere cat. B, C, D, F, vechime minim 5 ani ca șofer, domiciliul în Arad, telefon. Relații la telefon 0269/224101, 0269/231012 int. 391 sau 323. (16684)

„TOP SECURITY” ARAD, P-ța Sârbească nr. 1, telefon 281410, 280228, angajează PERSONAL PAZĂ. (15818)

SOCIETATE COMERCIALĂ angajează TÂMPLARI în PAL; manipulanți materiale. Telefon 276808; 211812; 276975, orele 10-14. (16514)

Angajăm VÂNZĂTOARE și BUCĂTĂRESE „FAST-FOODS” Telefon 0724.818.446; 348232, după ora 17. (16526)

FIRMĂ DE TRANSPORT PERSOANE angajează COORDONATOR TRANSPORT și JURIST. Vă rugăm transmiteți CV + poză la OP 3, CP 137 Arad. (16515)

S.C. „MOBEL-RESCO” angajează TÂMPLARI CALIFICAȚI în mobilier PAL melaminat. Informații str. Vasile Goldiș 4. Telefon 280379. (16627)

SALON ÎNFRUMUSEȚARE caut COAFEZĂ-FRIZERIȚĂ, MANICHIURISTĂ-PEDICHIURISTĂ pentru colaborare (autorizație). Telefon 0745.787.388. (16685)

Angajăm MUNCITORI pentru PRODUCȚIE BETOANE și CONSTRUCȚII METALICE. Telefon 0722.891.231. (16657, 703)

Angajăm GRAFICIAN cu experiență COREL, CUTTER-PLOTTER, SERIGRAFIE. Telefon 284736; 0744.774.502. (16693)

SC BRIȘAN angajează MUNCITORI, studii medii, domeniul TÂMPLĂRIE ALUMINIU și PVC, STICLĂRIE. Telefon 289399. (16740)

SOCIETATE COMERCIALĂ angajăm CONTABILĂ (acte primare), cunoștințe PC, seriozitate. Telefon 0722.266.555. (16806)

(Continuare în pagina 15) ☛

Tipografia **Mediagraf**

Execută prompt, de calitate și la prețuri deosebit de avantajoase

• *Cataloage școlare, condici de prezență, carnete de note pentru elevi*
• *Registre, imprimate pliante, afișe*
• *Ziare, reviste, cărți,sonete, invitații de nuntă,cărți de vizită*

Informații și comenzi zilnic între orele 8-14 la sediul din str. Feleacului F.N. (lângă Complexul Jackson) sau la tel. 250.902; fax 250.920.

(Urmare din pagina 14)

EUROSTIL angajează AGENȚI DE VÂNZĂRI în magazin și RESPONSABIL APROVIZIONARE materii prime și materiale pentru producție de mobilier. Telefon 270930. (16804)

Angajăm ABSOLVENTĂ, cunoscătoare de limbi străine și operare PC. Telefon 0722.249.507. (16803)

Angajăm TINERI pentru calificarea în meseria de TÂMPLAR și VOPSITOR, posesori permis conducere. Telefon 278833. (16798)

Firmă, angajează TÂMPLARI UNIVERSALI și FEMEI pentru FINISAJ. Telefon 259483. (16796)

Angajăm VÂNZĂTOARE GHERETĂ. Telefon 0723.631.021; 251383. (16783)

Magazinul alimentar „CERNA" angajează VÂNZĂTOARE calificată, cu experiență, vârsta 25-40 ani; salarizare deosebită. Telefon 281581. (16809)

Angajăm SECRETARĂ, abilități comunicative și organizatorice, vaste cunoștințe de operare calculator, minim studii medii, exclus studente. Informații telefon 218099, zilnic, orele 9-17. (16820)

TÂMPLĂRIE angajează TÂMPLAR domeniul PAL MELAMINAT. Telefon 240405; 0745.887.632; 0721.290.291. (8359385)

Angajăm OSPĂTARI și PIZZAR. Telefon 211994. (16819)

SC angajează ȘOFER pentru IFA 3,5 to și ȘOFER Papuc, numai pensionari. Relații telefon 0744.552.081, orele 7.30-9; 17-18. (8359386)

Angajăm FELIATOR PÂINE și PATISER cu experiență. Informații la BRUTĂRIA STADION, P-ța UTA 45-55. (16829)

Angajez ȘOFER, str. Emil Gârleanu nr. 20. (16843)

FIRMĂ DE PUBLICITATE angajează PERSONAL TÂNĂR, disponibil la program prelungit. Oferim salar motivant, program flexibil, carte de muncă. Telefon 218757. (16854)

PRESTĂRI SERVICII

SILDOR PROD.
Reparații montaj, FRIGORIFICE și AER CONDIȚIONAT. Vânzări VITRINE, RAFTURI și CAMERE FRIGORIFICE, NOI. Telefon 0257-349121, 0257-270622. (c. 32)

Execut renovări, GRESIERI, ZUGRĂVELI, INSTALAȚII SANITARE. Telefon 282751, 258010. (16427)

Executăm orice LUCRĂRI DE CONSTRUCȚII și FINISAJE. Telefon 259483; 0722.195.975. (16796)

Școala șoferi col. RUSU, B-dul Decebal nr. 18, asigură 30 ORE CONDUCERE. Telefon 283696. (16788)

Reparații FRIGIDERE, CONGELATOARE. Domiciliul clientului. Garanție 1 an. Telefon 282276, 0740.810.003. (16835)

Repar ieftin FRIGIDERE, CONGELATOARE. Garanțial. Transport gratuit. Telefon 217451, 0722.417.397. (16838)

ȘCOALA ȘOFERI „VÂRTACI" începe SERIE - 30 AUGUST. Telefon 246527, 0721.477.552, www.scoalavartaci.tripod.com (16847)

PREZICĂTOARE

Cea mai puternică TĂMĂDUITOARE
ELENA,
desface impotența, alcoolismul, epilepsia, boli de piele, argintul viu, leagă și dezleagă cununii, aduce persoana iubită, împacă soț și soție, dezleagă farmece, blesteme. Telefon 0740.873.314; 267519. (16401, 16797)

Anonim. Sănătate
VALERIEI,
mi-a adus liniștea sufletească pe care am pierdut-o în urma suferințelor avute. Sunați-o, telefon 0257/262935; 0744.288.220. (16415)

Mă numesc MIHAI. Doresc să-i mulțumesc din suflet TĂMĂDUITOAREI
VALENTINA,
cu puterile sale mi-a adus soția acasă, după o despărțire de 2 ani. Telefon 0721.564.457; 0257/231258. (16576)

Celebra TĂMĂDUITOARE
RODICA
LAVINIA
se află în Arad, la dispoziția celor cu probleme. Dezleagă farmece și cununii, scoate argintul viu, vindecă epilepsia, impotența, alcoolismul și altele. Apelați cu încredere. Telefon 0721.777.880. (16844)

Maria, mulțumesc
TAMAREI
mi-a lecuit soțul de băutură, mi-a adus liniștea și pacea în casă. Telefon 0257-368624, 0723.421.156. (16846)

Stimați cititori! Cea mai puternică vrăjitoare din generația tânără și cu cele mai multe cazuri reușite în țară cât și în Arad,
SUNITA,
lucrează cu magia albă. Tratează și vindecă boli de piele, epilepsie, impotență, împreunează cupluri despărțite și multe altele. Rezultatele sunt garantate 100%. Telefon 0257-277474. (16849)

TURISM

OFERTE TURISTICE de EXCEPȚIE. Telefon 253434, 281336. *www.siriustravel.ro (15290)*

RALU TRANSPORT PERSOANE în ITALIA (joi). Telefon 0721.605.913; 0257/349947; 0744.842.170. (16790)

ÎNCHIRIERI

Închiriez apartament central, 2 camere, mobilat (nemobilat), str. Bucura, etaj III. Informații la telefon 281883 (după ora 17) sau 0722.274.825. (16692)

Închiriez SPAȚIU 320 mp, zona UTA, preț negociabil. Telefon 272676; 0722.344.626. (16485)

Oferim spre închiriere SPAȚII COMERCIALE pentru: MAGAZINE, DEPOZITE, PRODUCȚIE. Telefon 281036. (c. 48)

Ofer chirie apartament mobilat, 80 Euro. Telefon 256353. (16816)

Închiriem SPAȚIU, ultracentral, 300 mp. Telefon 0722.329.007. (16819)

PIERDERI

Pierdut carnet șomer nr. 451/1993, eliberat de OFM Lipova, pe numele Petrean Cornel. Îl declar nul. (7793379)

† DECESE †

Cu adâncă durere anunțăm încetarea din viață a celui care ne-a fost soț și tată,
STANA GHEORGHE.
Înmormântarea va avea loc azi, 18 august 2003, ora 16, de la locuința din str. Voievod Moga nr. 19A. Familia îndoliată.

Cu durere în suflet anunțăm încetarea din viață, după o lungă și grea suferință, a celui care a fost soț, tată, bunic,
SABĂU DUMITRU,
Dumnezeu să-l odihnească! Înmormântarea a avut loc ieri. Familia îndoliată mulțumește celor care i-au fost alături.

Ne-a părăsit iubitul nostru soț, tată, frate, socru, cumnat
LAZĂR PALCU (KULI)
Ceremonia de înmormântare va avea loc azi, 18 august ora 15,00 la Cimitirul Eternitatea (UTA). Familia îndoliată.

Cu adâncă durere anunțăm încetarea din viață la 67 ani, a celui care a fost
profesorul PAVEL IGNUȚA
din Seleuș. Înmormântarea va avea loc marți, 19 august de la locuința din Seleuș. Familia îndoliată.

Cu adâncă durere anunțăm încetarea din viață a celui ce a fost soț și tată
CAPRA TRAIAN
din Arad. Înmormântarea va avea loc în 18.08.2003, ora 13,00, la Cimitirul Eternitatea (UTA). Dumnezeu să-l odihnească în pace. În veci nemângâiate soția Sofia cu fiicele Nicoleta și Ancuța.

† CONDOLEANȚE †

Senatul Universității de Vest „Vasile Goldiș" își exprimă imensul regret față de dispariția fulgerătoare a celui care a fost poetul și scriitorul
prof. GEORGE MOȚIU.
Sincere condoleanțe familiei îndoliate.

Chiar cu întârziere, doresc să adresez condoleanțe familiei Claudiu Cristea, la stingerea celui care a fost excepționalul arhitect
MILOȘ CRISTEA,
un om de o admirabilă verticalitate morală, una dintre personalitățile reale ale Aradului și nu numai. O carte despre MILOȘ CRISTEA este absolut necesară spre a sublinia contribuția-i de excepție. Dumnezeu să-l odihnească în pace! Lizica Mihuț

Un ultim omagiu celui care a fost prietenul nostru,
prof. STANA GHEORGHE.
Condoleanțe familiei îndoliate! Familia DOBI.

Împărtășim întreaga durere a familiei, prin dispariția celui care a fost
prof. STANA GHEORGHE,
un om deosebit. Dumnezeu să-l odihnească! Familia LUCACI.

Familia CLAUDIU CRISTEA mulțumește tuturor celor care le-au fost alături în greaua încercare pricinuită de trecerea în veșnicie a celui care a fost
arhitect MILOȘ CRISTEA.

Suntem alături de familia îndoliată în marea durere pricinuită de decesul celui care a fost
profesor STANA GHEORGHE.
Colectivul SC Stana Rotrans SRL.

Profund îndurerați suntem alături de VETURIA și FLORIN la decesul celui care a fost
profesor STANA GHEORGHE.
Mama ECATERINA și fratele IOAN cu soția FLORICA.

Suntem alături de finii noștri VETURIA și FLORIN la decesul celui care a fost
profesor STANA GHEORGHE.
Familia RIVIȘ.

Lacrimile durerii profunde îl vor plânge veșnic pe cel care a fost
profesor STANA GHEORGHE.
Nepotul GHIȚĂ cu soția ANIȘOARA, nepotul NELU cu soția GABRIELA și fiul BOGDAN, nepoata ANIȘOARA cu soțul MIHAI și copiii MIHAELA și RAUL.

Cu adâncă durere în suflet suntem alături de VETURIA și FLORIN la decesul celui care a fost
profesor STANA GHEORGHE.
Fratele TEODOR cu soția ANA și fiicele OANA și ANCA.

Suntem alături de familia ec. MICLE NICOLAE, la durerea pricinuită de decesul mamei dragi. Sincere condoleanțe! Familia ing. LAZEA DOREL. (16837)

Suntem alături de domnul contabil șef, ec. MICLE NICOLAE, în aceste momente grele de despărțire de mama dragă. Sincere condoleanțe! Colegii de la SC UNISEM IMPEX ARAD. (16837)

Sincere condoleanțe familiei MICLE NICOLAE, la decesul mamei, din partea familiei GAVRA AUREL. (165837)

Împărtășim durerea familiei ec. MICLE NICOLAE la trecerea în neființă a mamei dragi. Sincere condoleanțe din partea familiei IOVESCU! (16837)

Suntem alături de colega noastră CRISTINA MUNTEANU în aceste momente de tristețe pricinuite de pierderea tatălui. Colectivul PEDIATRIE I - Spitalul Județean. (16841)

Sincere condoleanțe Otiliei și Cristinei. Dumnezeu să-l ierte pe soțul și tatăl vostru,
SABĂU DUMITRU.
Familia SUBU DUMITRU din SÂMBĂTENI. (16842)

Condoleanțe și întreaga noastră compasiune la trecerea spre cele veșnice a celui care a fost nașul nostru
GHEORGHE STANA.
Dumnezeu să-l odihnească în pace ! Familia SPIRIDON STANCIU.

† COMEMORĂRI †

Azi se împlinesc 10 ani de când iubita mea mamă
ȘIPOȘ MĂRIOARA
a plecat pe drumul fără de întoarcere. Te plânge mereu fiica ta DOINA, ginerele GHIȚĂ, nepoata MARIANA cu soțul DORU și fiica lor DORETA. (8359384)

† SERVICII FUNERARE †

RO STYL COMPANY
SERVICII FUNERARE COMPLETE
PRODUCĂTOR SICRIE
ARAD, STR. M. EMINESCU 22, TELEFON 214.422
Magazin deschis și noaptea
OFERIM
• SICRIE 10 MODELE DE LA 500.000 LA 3.600.000
• SICRIE LUX 4 MODELE DE LA 4.500.000 LA 20.000.000
• LENJERIE DECES 6 MODELE DE LA 300.000 LA 2.000.000
• CRUCE, LUMÂNĂRI, PROSOAPE, BATISTE, MÂNERE și ȘURUBURI SICRIU
OFERTĂ SICRIU FAG CRUCE RESPETE 1.500.000
APELÂND LA SERVICII:
ÎMBRĂCAT, FORMOLIZAT ȘI TRANSPORT
BENEFICIAȚI DE 15% REDUCERE LA SICRIU
TRANSPORT INTERN ȘI INTERNAȚIONAL
▼PLATA ȘI DUPĂ ÎNCASAREA AJUTORULUI DE ÎNMORMÂNTARE.
PĂREREA DVS. CONTEAZĂ!
TELEFON 0744.690.121

IN MEMORIAM "KUKI"
Servicii Funerare Complete
Str. M Eminescu Nr.4
ÎN CURTE
Tel:211.929 - 0723.343.964
Magazin deschis la orice oră
OFERĂ:
SICRIE 10 modele de la 600.000 - 2.800.000
SICRIE LUX 6 modele de la 3.600.000- 10.500.000
SICRIE import 70.000.000 lei
Mânere, șuruburi accesorii
LENJERIE 7 modele de la 350.000 - 1.400.000
GRATUIT !!!!
Transportul sicriului la domiciliu
ÎNBĂLSĂMATUL
Plata în Rate !!!
Transport Intern și Internațional

S.C. SATLINE S.R.L. TELEFON 251.461, 0744/507.211 SHOW ROOM ARAD, Piata Mihai Viteazul - BL. M7 - PARTER
TÂMPLĂRIE DIN ALUMINIU ŞI P.V.C. NOU RATE / 5 ani AVANS 0
CU GEAM TERMOPAN; PROFILE PVC TROCAL Germania; PROFILE ALUMINIU Grecia (c.80)

CORAURA Telefon : 270525
CORAURA Telefon : 270525
Rate fixe
avantaje
·perioada maximă 3 ani
·fără girant
·avans 0%
·rate mici dobândă mică
instalare gratuită
Transport GRATUIT în tot județul
(c.15/2003)

cea mai modernă reprezentanță DACIA
la fiecare autoturism nou cumpărat ai un PACHET DE CADOURI SURPRIZĂ
drive test autoturisme noi, în rate şi leasing service auto în garanție şi post garanție, piese auto.
montăm şi suprastructuri
TOATE ÎNTR-UN SINGUR LOC
Calea Aurel Vlaicu nr.282, tel: 22 70 56
SC VERBIȚĂ SRL
(C.A.360/2003)

AMA GRUP INTERNATIONAL
!! CELE MAI MICI PRETURI !!
anvelope radiale GOOD YEAR şi SAVA
(TURISME, CAMIONETE, CAMIOANE)
toata gama de anvelope DANUBIANA
6.990.000 lei
ANVELOPA TRACTOR SPATE (14.00 - 38/8PR)
telefon: 0257.270.262
Arad, str. Câmpul Liniştii, nr. 1 (fost TOFAN GRUP)
(C.A.2003)

(c.652) TÂMPLĂRIE PVC CU GEAM TERMOPAN CALITATE GERMANĂ GEALAN Fenster-Systeme
ARAD, STR. CAIUS IACOB BL.R
FOSTUL Mag. CĂMINUL (lângă BANC POST)
[RATE până la 5 ani avans zero]
Cel mai bun! Cel mai ieftin!
Tel: 0257-213.145, 0788.391.769, 0788.391.770, 0722.528.185

S.C. B.A.P.D. S.A. Arad
Vinde prin magazinele de specialitate
situate în Arad, cât şi în județ:
Ineu, Pâncota, Sebiş, Lipova, Sântana, Chişineu-Criş, Şimand
următoarele produse:
- Cabluri şi conductori electrici
- Aparataj de joasă şi medie tensiune
- Corpuri de iluminat
- Condensatori şi motoare electrice
- Aparataj electrocasnic
- Organe de asamblare
- Cuie
- Sârmă de bobinaj
- O gamă largă de scule
- Cauciucuri, furtune, curele trapezoidale,
- Vopsele, grunduri
- Biciclete
- Contoare pentru branşament şi apartament
- Klingerit
- Electrozi şi sârmă sudură

PREŢURILE SUNT FĂRĂ CONCURENȚĂ
Pentru cantități mari de marfă Acordăm posibilitatea de negociere a prețului precum şi transport până la client.
Informații la tel. 0257-281165
Executăm diverse scule şi matrițe de orice complexitate.
Informații la tel. 0257-270360 sau 0257-270367.

S.C. REMAT S.A. Arad
angajează
Director economic
Mecanici utilaje
Condiții:
- studii superioare de specialitate
- experiența în domeniu minim 5 ani
- cunoştințe operare PC

Informații la telefon 0744.770.648.
Cererea pentru concurs şi C.V.-ul se depun la sediul societății:
S.C. REMAT S.A. Arad
Str. Câmpul Liniştii nr. 1
Tel. 281.760, 246.124
(c.4322/2003)

S.C. CORAURA S.R.L.
angajează personal pentru evidență contabilitate primară, întocmire documentație rate
Condiții :
- Studii superioare / medii
- Cunoştințe temeinice operare PC

Constituie avantaj :
- experiența în domeniu

Se oferă :
- salar atractiv,
- condiții deosebite de lucru

CV – urile cu poză se depun zilnic la sediul firmei din Arad B-dul Revoluției Nr. 10 Vis-à-vis de Banc Post
(c. 15/2003)

S.C. GALLPRINT S.R.L
angajează
v nz^atoare pentru raionul de mpachet^ari estetice
Condiții:
- diplomă de bacalaureat
- domiciliul stabil în Arad
- cunoştințele de operare PC prezintă avantaj.

Informații suplimentare la telefon 253.625 până în data de 19 august 2003, inclusiv.
(2639241)

SUZUKI ÎȚI TRANSFORMĂ visul ÎN REALITATE
10% REDUCERE
GARANȚIE 3 ani sau 100.000 Km
SWIFT cu 5 uşi de la 5.727 € (fără TVA)
www.suzukivest.ro
OFERTĂ EXCEPȚIONALĂ DE FINANȚARE PRIN SARA LEASING
DOTĂRI STANDARD: dublu airbag, închidere centralizată, geamuri față acționate electric faruri şi oglinzi reglabile electric
DOTĂRI OPȚIONALE: ABS, aer condiționat, servodirecție
VÂNZĂRI CASH, ÎN LEASING SAU PRIN CREDIT BANCAR
RS SARA MOTORS ARAD Importator SUZUKI în România
Calea Radnei nr. 221, Tel./fax 0257-22.92.72, 25.39.29 (c.a. /2003)

Ştiați că magazinele CASA LUMINII
oferă:
....corpuri de iluminat import GERMANIA, AUSTRIA, OLANDA, BELGIA la CELE MAI INTERESANTE PREȚURI ?
...BONUS pentru fiecare al 10-lea client ?
...la standul « Oferta zilei >> produse cu o REDUCERE de preț de 50%?
... GARANȚIE de un an şi SERVICE PERMANENT ?
Toate aceste avantaje numai la magazinele CASA LUMINII !!!
Nu mai sta pe gânduri !
CASA LUMINII Calea Timisorii nr.44 tel.287.948
B-dul Revolutiei 52-55
fax.288.596
(C.A.629/2003)

WEST BANK S.A.
ARAD, B-dul Revoluției nr. 88
TELEFON: 284.888; FAX: 285.202
WESTERN UNION TRANSFER DE BANI ®
Cel mai rapid mod de a primi bani din toată lumea

ADEVĂRUL
Cotidian independent Arad

ARIS-SA
Partenerul întreprinzătorilor care se respectă
s.c. ARIS s.a. Arad
Calea Victoriei 33-35
Fax: 250.675
Tel: 256.488 257.337

Anul XV, nr. 3990 | 16 pagini | MARȚI 19 AUGUST 2003 | 5.000 lei
adevarul@arad.ro; adv.pub@arad.ro | http://adevarul.arad.ro
Publicație auditată de BRAT | Tiraj mediu zilnic vândut: 30 531

Sistemul sanitar - pus în pericol de clientela politică

D. Zăvoianu

Doctrina social-democrată este printre cele mai generoase, fiind pusă în slujba celor care trăiesc din muncă, a categoriilor sociale defavorizate. În prezent în țara noastră, după cele ce se afirmă, social-democrația este la putere. Întrebarea firească care apare, este dacă acest lucru se face simțit de cei pe care acest partid și doctrina sa îi reprezintă? Din păcate, nu putem să dăm un răspuns afirmativ. Oficial se spune că moștenirea lăsată, perioada 1997-2000 sunt responsabile de sărăcia din țară, de faptul că cei ce muncesc și pensionarii o duc cel mai greu, că nu s-au creat valorile necesare care să permită un nivel de trai și o asistență socială decente pentru întreaga populație. Aceste explicații ar putea fi crezute dacă nu ar exista o polarizare nefirească a societății, unde o minoritate beneficiază de venituri care-i permit să ducă o viață opulentă, a cărui cauză este spolierea nerușinată a bogaților create de generații și a rezultatelor muncii celor care încă produc. În plus tot cei ce beneficiază de valorile create sunt ocoliți de fisc printr-o politică nefirească în care datoriile pe care le acumulează sunt trecute prin ordonanțe de urgență sau prin alte „tertipuri legale" pe seama majorității membrilor societății. De asemenea prin ridicarea la rangul de politică de stat a unor acte de corupție sunt încurajate acțiunile și afacerile ce se sustrag participării la crearea bugetului național, cu efecte imediate și de durată asupra nivelului de trai, asupra învățământului, culturii și sănătății.

Să ne oprim doar la sănătate, domeniu de importanță vitală când vorbim de calitatea vieții. Sănătatea în România a intrat într-un impas total, fapt ce are urmări tragice asupra populației, cu consecințe neprevăzute care pun în pericol însăși existența biologică a poporului român. Pe timpul fostului regim, deci înainte de 1990, atunci când s-a resimțit criza acută de alimente, s-a pornit o campanie împotriva pensionarilor, care, chipurile, ar fi dereglat stocul de produse de bază prin cumpărarea unor cantități mari de ulei, făină, zahăr etc. Până la urmă s-a dovedit că sistemul era măcinat de criză și nu pensionarii erau vinovați. La fel, la ora actuală se dă vina pe personalul din sistemul de sănătate, pentru lipsa de medicamente, de fonduri în vederea susținerii actului medical.

(Continuare în pagina 5)

În Afganistan, alături de militarii americani

Patru arădeni au trăit o experiență unică

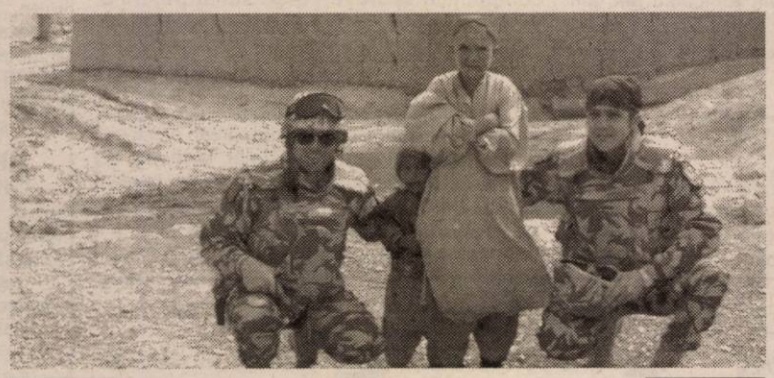

Mr. Nicolae Sângeorzan (stânga), alături de un camarad și doi băștinași

Recent, s-a întors din Afganistan Batalionul 812 Infanterie Bistrița, care timp de șase luni a făcut parte din forțele de menținere a păcii din această țară greu încercată de război. O misiune care a devenit tot mai obișnuită, atât pentru armata română cât și pentru publicul cititor. Ineditul constă în faptul că printre cei 400 de militari ai batalionului s-au aflat și patru arădeni. Unul dintre ei, maiorul Nicoale Sângeorzan, a avut amabilitatea să ne acorde următorul interviu:

– Cum ați ajuns de la Lipova în rândul batalionului de menținere a păcii?

– Batalionul bistrițean a fost completat cu cadre din toată Armata a 4-a „Transilvania", selectate în urma unor teste teoretice, fizice și psihologice. Așa am ajuns noi, doi lipovani și doi arădeni, în cadrul „Șoimilor Carpaților".

A consemnat,
Dorin Ocneriu

(Continuare în pag. 6)

Sindicatul Sanitas a căzut la pace cu autoritățile

● *După îndelungi negocieri, a fost semnat protocolul*

După îndelungi dezbateri, ieri a avut loc semnarea protocolului dintre sindicatul Sanitas și forurile implicate în procesul de reformă sanitară, cu excepția reprezentantului CJA și a primarului din Gurahonț, care nu au fost prezenți la discuții. Din păcate însă, acest act, chiar dacă este semnat, nu aduce nici măcar pe departe soluționarea problemelor din sistemul sanitar.

Legat de acest document, prefectul Dan Ungureanu spera că nu va reprezenta un „ciomag" cu care să se lovească între ei, sindicaliștii cu autoritățile, ci, dimpotrivă, să fie o bază legală pentru soluționarea problemelor din Sănătate.

M. Popescu

(Continuare în pag. 4)

În acest număr

▶ **Din cauza calității slabe a grâului autohton - Făina ungurească dă prețul pâinii arădene** *Pag. 7*

▶ **Președintele V.I.K. Arad, Călin Mureșan, rupe tăcerea** *Pag. 11*

▶ **Piedici în calea aducerii lui Slavici acasă** *Pag. 6*

▶ **Bacalaureat - sesiunea a doua** *Pag. 6*

ABONEAZĂ-TE la ADEVĂRUL
PENTRU CA TU SĂ FII BINE INFORMAT!
Abonamente se pot face atât la factorii poștali, cât și la oficiile poștale din fiecare localitate.
Prețul abonamentului este de 70.000 lei.

ASIROM
În cadrul Campaniei promoționale „Vara 2003 e vara ASIROM" se acordă importante
reduceri de prime la asigurările nou încheiate:
◆ 10% la CASCO
◆ 15% la Asigurarea clădirilor și a bunurilor
Durata campaniei: până în 31 august 2003 (3401746)

Premiile de fidelitate „Adevărul" pe luna august

Abonații din județ - (ceva) mai norocoși

■ Invitat principal al tragerii la sorți a fost în această lună **dl. ec. Victor Neamțiu, director executiv al Direcției Județene Arad pentru dialog, familie și solidaritate socială.**

■ Patru dintre cei zece câștigători a 1.000.000 de lei sunt din Sântana, Vladimirescu, Vinga și Macea, doi din Șimand și patru din municipiul Arad.

Pag. 3

Sănătate Pag. 9

Husqvarna
Fără girant avans
RATE
Tel: 281.492 280.389

PARKTRONIC
Cel mai modern sistem de parcare din România
Avantajele sistemului de parcare cu plata PARKTRONIC:
- plata in functie de durata parcarii (35 min, 70 min, 110 min., etc)
- parcometrele functioneaza cu carduri reincarcabile, nu trebuie sa aveti numerar la dvs.
- tichetele eliberate de parcometre sunt valabile pentru toata durata platita, indiferent de locul unde parcati
TELVERDE GRATUIT 08008.09009

ÎNCHIRIEZ SPAȚII PRODUCȚIE
500 m², 1000 m², 1500 m² – cu toate utilitățile
TELEFOANE 272.812, 0721.269.706

Meditația zilei

Nu vei reuși niciodată să-ți clădești viitorul, până nu-ți dărâmi trecutul.

Calendar

Astăzi, Soarele răsare la ora 5 și 58 de minute și apune la ora 20 și 30 de minute.

Au trecut 230 zile din acest an. Au mai rămas 135 de zile până în 2004.

Praznicul zilei: Biserica ortodoxă: Sf. Mc. Andrei Stratilat, Timotei, Agapie și Tecla; **Biserica greco-catolică:** Sf. M. Andrei Stratilat și cei împreună cu el; **Biserica romano-catolică:** Sf. Ioan și Ludovic.

A venit barza!

La Arad: Acasandrei Silvestru Marian, Bădău Radu Andrei, Ivănescu Maria Elisa, Hurezan Gabriel, Orban Sabina, Spătan Laurențiu, Părpăluță Paula Cristina, Barta Melinda Izabela, Dreghici Natalia Florentina.

Comenzi taxi

☎ ALFA PLUS - 349.349; 256.222
☎ TAXI ALFA - 22.88.88; 25.25.26; 0723.200.301; 0745-50.60.70
☎ TAXI ARAD - 244.244; 274.444; 0722755440
☎ DIESEL STAR - 212.222; 0722.361.011; 0745.645.645
☎ EUROPA - 275.555; 0723.677.555; 0744.828.163
☎ FAVORIT - 280.000; 281.111; 0740083333; 0742409992
☎ GETAX - 280.705; 280.100; 280.548
☎ MIRCO MILI - 230.530; 230.730

„Adevărul" vă ascultă

La telefonul dimineții, 280944, între orele 9,00-12,00

☎ **Chei găsite.** O doamnă care a ținut să-și păstreze anonimatul a găsit săptămâna trecută, pe Malul Mureșului, o legătură de chei de mașină, în zona Romanilor. Posesorul își poate ridica cheile de la redacția ziarului nostru, biroul de sesizări și reclamații, zilnic între orele 9,00-12,00; 15,00-18,00.

☎ **Mizerie la băile din Gai.** Dl. Mircea Stoiadin senior, domiciliat în cartierul Gai, se declară nemulțumit de modul în care se prezintă baza de tratament de la Bidi. **„În jurul gardului este o mizerie de nedescris și mirosuri insuportabile. Deși administrația ștrandului a promis în repetate rânduri că se va ocupa de acest aspect, deocamdată nu s-a făcut mare lucru. Poate pe această cale reușim să-i sensibilizăm pe cei în măsură să rezolve problema."**

Redactor de serviciu, S. A.

La telefonul după-amiezii, 280944, între orele 15,00-18,00

„Flacăra" în... beznă. Din partea locatarilor blocului „Flacăra" din Sînicolau Mic am primit o sesizare privind lipsa, deja de multă vreme, a becurilor care luminau în fața blocului.

Sport TV. Mai mulți cititori pasionați de competițiile sportive ne-au sunat pentru a solicita introducerea în rețeaua de posturi prin cablu a canalului Sport TV.

Redactor de serviciu, C. L.

Meteo

Vremea se menține caldă, devenind în general instabilă în partea a doua a intervalului. Cerul va fi variabil, cu înnorări temporare în cursul serii și al nopții, când se vor semnala averse de ploaie însoțite de descărcări electrice și intensificări ale vântului. Izolat, la munte și deal, cantitățile de apă căzute vor fi însemnate. Vântul va sufla slab la moderat din sector NV.

Temperatura maximă 28 la 31°C.
Temperatura minimă 15 la 18°C.

HOROSCOP

Marți, 19 august 2003

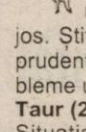

Berbec (21.03-20.04). Aveți nevoie de o relaxare, dar nu reușiți să lăsați garda jos. Știți foarte bine că lipsa prudenței vă poate crea probleme uriașe.

Taur (21.04- 20.05). Situația pe care ați creat-o vă va pune pe tavă exact acele lucruri de care aveți nevoie.

Gemeni (21.05-20.06). Cei din jur vă vor supraveghea neîntrerupt. Din fericire, asta nu vă incomodează foarte tare și nici nu vă va tăia elanul.

Rac (21.06.-22.07). Înfăptuiți tot ceea ce promiteți. Veți întâlni persoana perfectă într-o situație imperfectă.

Leu (23.07-22.08). Sunteți într-o perioadă de stagnare pe care o suportați destul de bine. Energia și bunăvoința vă lipsesc cu desăvârșire.

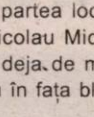

Fecioara (23.08-22.09). Sunteți prinși în vâltoarea îndatoririlor de serviciu. Vă simțiți indispensabili și utili celor pentru care lucrați.

Balanța (23.09-22.10). Cineva are bunăvoința de a vă face să realizați când e momentul să vă opriți. Ați face bine să-i urmați sfaturile.

Scorpion (23.10-21.11). Cu răbdare veți rezolva mai multe decât v-ați imaginat vreodată.

Săgetător (22.11-21.12). Fericirea dumneavoastră constă în materie primă și potențial nelimitat. Vă faceți remarcați peste tot.

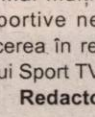

Capricorn (22.12-19.01). Micile minuni nu vă mai tentează. Calea dumneavoastră este acum pavată cu victorii binemeritate. Bucurați-vă de succes.

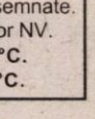

Vărsător (20.01-20.02). Romantismul lipsește cu desăvârșirea din viața dumneavoastră personală. Treziți-vă înainte ca situația să se agraveze.

Pești (21.02-20.03). Salvați-vă înainte ca un pas greșit să se transforme într-o eroare regretabilă.

CURȘUL VALUTAR

VALORI ÎNREGISTRATE IERI, 18 AUGUST 2003

Denumirea valutei	BNR	BCR		BRD		Banca Transilvania		Banca Românească		Banca Romexterra	
		C	V	C	V	C	V	C	V	C	V
Euro	37223	36900	37500	36970	37420	36500	37450	37095	37520	36880	37480
Dolar S.U.A.	33162	32700	33300	32870	33380	32700	33400	32931	33453	32710	33260
Forint	143	134	149	138	146	138	145	-	-	138	145

Utilitare

PRIMĂRIA MUNICIPIULUI

Program de relații cu publicul (camera 5) luni-miercuri-vin între orele 8-12; marți-joi între orele 8-12; 15-17 - tel. 284.7 tel. centrală 281.850.

PIEȚE, TÂRGURI

Astăzi este zi de piață la Sebiș, Almaș, Apateu, Semla Sântana, Șilindia, Vârfurile. Târguri săptămânale desfășoară astăzi la Chișineu Criș, Almaș, Șilindia și Vârfurile

Mâine, miercuri, va fi zi de piață la Pâncota, Beliu, Buteni, Șicl Macea, Vânători, Pecica, Șiria și zi de târg la Beliu și Buteni.

FARMACII DE SERVICIU

❑ Farmacia **REMEDIUM** Arad, B-dul Revoluției nr. 52-5 Program luni-vineri: 7,30-20,00; sâmbătă 8,00-14,00. Telef 233195. Eliberează medicamente compensate și gratuite. Farmacia **„OMNIAFARM"**, Calea Aurel Vlaicu, Bl. Z28, cu p gram zilnic de la orele 8,00-22,00. Telefon 271724. Eliberea rețete gratuite și compensate. ❑ Farmacia **LIBRO PHARM NON STOP** Calea Aurel Vlaicu 60-68 (lângă stadionul (UT telefon 212.992. Eliberează medicamente compensate și g tuite. ❑ Farmacia **TEAHAFARM**, Bd-ul Revoluției nr. 6 Program: luni-vineri 8-21, sâmbătă 9-13. Telefon 254.58 Eliberează medicamente compensate și gratuite.❑ Farma **ELPIS PHARM** Micălaca, zona Piața Soarelui, str. Voinicil colț cu str. Păsunii, Bl. 193, sc. A, parter. Program: luni-vin 8-20, sâmbătă 8,30-14. Tel: 259-619.

URGENȚE STOMATOLOGICE

Cabinetul de pe str. Crișan (în spate la Gionelli) are p gram non-stop. Telefon: 253794. Cabinetul din B-d Revoluției nr. 62, ap. 17. Zilnic: conform orarului (robot pe te fon); sâmbătă între 9-14. Telefon: 256.665.

Cabinetul Stomatologic din Calea Victoriei nr. 7 A asigură zil urgențe, inclusiv sâmbăta, între orele 10-15. Telefon 095.565.622

Cabinetul stomatologic din B-dul Revoluției nr. 95, etaju asigură urgențe, zilnic între orele 8-14, telefon 282184.

Cabinetul Stomatologic din str. Crișan nr. 6 (vizavi) Complexul Stomatologic) asigură urgențe stomatologice. Lu Joi: 13,30-19,00; Vineri: 9,00-15,00. Tel. 338.101.

Cabinetul Stomatologic din str. Românului nr. 4 (lângă a chitățile de pe colț cu Mețianu) asigură zilnic urgențe stomatolog între orele 9-13; 15 - 20. Telefon 0744/752.020; 0723/013.704.

DISPENSAR VETERINAR

Dispensarul veterinar din Aradul Nou efectuează zilnic, or 8-16 (sâmbăta 8-12) examen trichineloscopic, castrare porci ecornarea viteilor, însămânțări artificiale. Telefon 287.298.

ADMINISTRAȚIA FINANȚELOR PUBLICE

Administrația Finanțelor Publice a municipiului Ara Asistență contribuabili (impozitul pe venitul global) - telef 280633, 280733, int. 198 (persoane fizice) și 125 (persoa juridice) între orele 8,00-12,00. Informații suplimentare www.finantearad.ro

TELEFON DE URGENȚĂ LA POLIȚIE: 9

Noul număr de centrală telefonică ale I. J. P. (Inspectora Județean de Poliție) Arad: 207.100.

PROTECȚIA CONSUMATORULUI

B-dul Revoluției, nr. 50. Telefon: 257049.

GARDA FINANCIARĂ

B-dul Revoluției nr. 79, telefon: 281119.

INSPECTORATUL TERITORIAL DE MUNCĂ ARAD

Str. Episcopiei nr. 11-13, tel.: 211762, 211862, 257251.

Premiile de fidelitate „Adevărul" pe luna august

Abonații din județ - (ceva) mai norocoși

Ieri, la Clubul Presei a avut loc desemnarea, prin tragere la sorți, a celor zece câștigători ai premiilor de fidelitate „Adevărul" pe luna august, premii menite să recompenseze, așa cum o arată și numele, fidelitatea celei mai constante dar și mai mari categorii de cititori: abonații. Șansa de a câștiga lună de lună unul dintre cele zece premii, în valoare de un milion de lei fiecare, se adaugă avantajului că prin abonament cititorii își asigură primirea - la domiciliu sau la serviciu - a cotidianului preferat la jumătate de din prețul ziarului cumpărat zilnic de la chioșc. Deși suntem în august, lună a concediilor și vacanțelor, interesul pentru concursul nostru nu a scăzut, dovadă miile de abonați care au expediat pe adresa redacției talonul de concurs. Desemnarea, prin tragere la sorți, a celor zece abonați norocoși a fost efectuată de **invitatul nostru principal, domnul ec. Victor Neamțiu, director executiv al Direcției județene Arad pentru dialog, familie și solidaritate socială.**

Din comisia de validare au făcut parte **Ioan Bugariu** și **Laura-Amalia Nagy**, inspector principal respectiv oficiant superior în cadrul Oficiului județean de poștă Arad, alături de reprezentanți ai ziarului „Adevărul". În urma extragerii, mai norocoși s-au dovedit a fi abonații din localitățile județului, cu o mențiune pentru cei din Șimand, localitate din care provin doi dintre câștigătorii acestei luni.

Iată lista completă a celor zece abonați norocoși pe care îi invităm joi, 21 august a.c., ora 12, la sediul redacției pentru a-și ridica milionul de lei pe baza buletinului de identitate și a chitanței - abonament valabilă pe luna în curs:

1. Cortec Magdalena, Arad, str. A. Șaguna nr. 162, ap. 7
2. Mara Traian, Sântana, str. Teiului nr. 11
3. Căpitan Nicolae, Arad, str. Ureche nr. 36
4. Marta Maria, com. Vladimirescu, str. Reformei, nr. 32
5. Dupța Petru Francisc, com. Vinga, nr. 775
6. Ban Aurel, Șimand, nr. 641
7. Stepan Florica, Arad, Calea Aurel Vlaicu, Bl. A9, sc. B, ap. 40
8. Cati Gheorghe, Arad, str. Prutului nr. 17
9. Ivan Gheorghe, Macea, nr. 17
10. Cergan Florica, Șimand, nr. 422

M. Contraș

Preselecție pentru Festivalul de la Moneasa

Duminică, 24 august începând cu orele 13,30 va avea loc, în „Grădina de vară" a Stațiunii Balneoclimaterice Moneasa, festivalul concurs al interpreților cântecului popular, din „Țara Zărandului" aflat la cea de a 34-a ediție și organizat de Consiliul Județean Arad, Centrul Cultural Județean Arad, Orchestra populară „Rapsozii Zărandului", Primăria și Stațiunea Moneasa.

Invitații festivalului din acest an vor fi Nicoleta Voica și Cornel Borza.

Concursul de preselecție pentru soliștii din județul Arad va avea loc vineri 22 august orele 10 la sediul Orchestrei „Rapsozii Zărandului" din Bulevadrul Revoluției 85.

Informații la telefon 281522.

Accidente rutiere

Cremene Lazăr a fost accidentat grav de un autoturism în timp ce traversa strada printr-un loc nepermis și fără să se asigure. Autoturismul implicat în accidentul de pe strada Cetății circula regulamentar. Tot zilele trecute, la Galșa, s-a petrecut un accident cu consecințe tragice. Autoturismul condus de un tânăr de 25 de ani, din Pâncota, l-a surprins și accidentat mortal pe Rădac Dumitru (63 de ani) din localitatea Galșa. Victima s-a angajat în traversarea drumului prin loc nepermis și fără să se asigure.

B. O.

Infracțiuni la volan

Agenții Poliției rutiere au controlat zilele acestea un număr de 3340 de autovehicule, aplicând zeci de sancțiuni conducătorilor auto care nu au respectat regulile de circulație. Nu mai puțin de nouă șoferi au fost surprinși conducând autovehicule pe drumurile publice deși se aflau sub influența băuturilor alcoolice. Este vorba de: Mărginean Alex (21 de ani), Pârv Dorin Claudiu (30 de ani), Toma Alexandru (55 de ani), Toma Gabriel (30 de ani), Chirilov Dumitru Mihai (56 de ani), Baltă Adrian (38 de ani), Dragoș Cristian Florentin (26 de ani), Schvaner Artur (22 de ani)și Romas Cosmin Alin (21 de ani). Este cercetat în stare de libertate Sfârâilă Petru Florin (40 de ani), care a condus un autoturism pe drumurile publice fără a poseda permis de conducere. Mai mult, mașina condusă de Sfârâilă s-a tamponat cu un alt autoturism, după care „șoferul" a părăsit locul accidentului. Bulbuc Vasile (31 de ani), un cetățean român cu domiciliul în Franța a condus un autoturism pe drumurile publice în stare de ebrietate și fără a poseda permis de conducere. Tot în stare de libertate este cercetat și Krach Mihai (53 de ani). El a condus pe drumurile publice un autoturism, având o îmbibație alcoolică de 0,71 de mg/l alcool pur în aerul respirat.

B. O.

S.C. EURO TRANS S.R.L. ȘIRIA
EFECTUEAZĂ TRANSPORT DE MARFĂ
CU AUTOCAMIOANE DE 20 TONE
ACHIZIȚIONEAZĂ DEȘEURI DE FIER VECHI
ÎN CANTITĂȚI MARI
VINDE AUTOCAMIOANE „ROMAN"
INFORMAȚII: ȘIRIA, STR. GĂRII, NR. 2073
Tel.: 0723.404.010 0722.731.413
0257/531.128
(c.p. 105/2003)

Cronica măruntă

● Consilierul județean Marius Sălăjan și-a anunțat cunoscuții că se însoară. Imprevizibil cum îl știm, nu s-a dezmințit nici de această dată: a trimis invitațiile prin intermediul unor mesaje telefonice (sms). Din câte am aflat, aleasa este din Felnac. Așteptăm cu interes evenimentul care este fixat pentru sfârșitul lunii septembrie. Dacă nu apar ceva schimbări...

● Programul „Laptele și Cornul" a reprezentat unul dintre subiectele de pe ordinea de zi a videoconferinței susținută ieri de către premierul Adrian Năstase. La nivelul județului Arad, autoritățile spun că situația e sub control și că aceste produse vor ajunge zilnic atât pe băncile elevilor cât și pe cele ale grădinarilor. Bine-ar fi!

● Astăzi, președinta Sindicatului Sanitas, Delia Bonca, împreună cu directorul AJOFM, Ștefan Pascu, se vor deplasa la spitalele de pe Valea Crișului pentru a reduce impactul social datorat disponibilizărilor din sistemul sanitar arădean. Urmează ca același tip de vizită să aibă loc săptămâna viitoare, pe Valea Mureșului.

● Premierul Adrian Năstase a atras atenția autorităților competente privind respectarea termenului de 30 de zile pentru emiterea unui răspuns către solicitantul oricărui tip de autorizație. În cazul în care răspunsul nu va fi acordat în respectivul termen, solicitantul poate considera cererea aprobată.

● Zilele trecute, inspectorii Inspectoratului Teritorial de Muncă(ITM) Arad, în cadrul unui control efectuat la SC Star Dany Construct, au depistat două persoane muncind la negru. Drept urmare, firma în cauză s-a ales cu o amendă de 20 de milioane de lei. Oare s-o fi meritat? Nu de alta dar cu 20 de milioane s-ar fi putut plăti vreo 6 salarii minime pe economie...

● Pe drumul care duce de la Arad spre Zădăreni a apărut mai nou o groapă de gunoi. Sticle de plastic, resturi de mâncare, ambalaje de hârtie, haine, etc. Respectiva groapă se află chiar pe partea dreaptă a drumului, înainte de localitatea Zădăreni. Nimeni nu i-a nici o măsură? sau așteptăm să se facă la fel de mare ca aceea de pe drumul de centură?

Punct provizoriu de trecere a frontierei

Cu ocazia hramurilor bisericilor din Iratoșu și Dombegyeház (Ungaria) se deschide temporar punctul de trecere a frontierei de la Variașu Mic. Asta în zilele de 20 august și 7 septembrie, între orele 8 și 20,00.

Acest punct provizoriu de frontieră este deschis doar pentru cetățenii români și maghiari, ne-a mai informat dl. Ioan Guth, viceprimarul comunei Iratoșu.

Deja putem spune că deschiderea provizorie a punctului de trecere a frontierei de la Variașu Mic a devenit o tradiție în această perioadă a anului, când frații, indiferent de etnie, de dincolo și dincoace de granița politică, sărbătoresc împreună.

N. Oprean

Angajați mai mulți - producție pe măsură

La sfârșitul primului semestru al anului în curs, efectivul de salariați de pe raza județului Arad a fost de 108.938 de persoane. Dintre aceștia, 4.320 lucrează, ca angajați, în agricultură, vânătoare și servicii conexe, 53.892 sunt încadrați în industrie și construcții iar 50.726 își câștigă pâinea din servicii. Comparativ cu numărul total de angajați înregistrați la începutul anului, cifrele sunt îmbucurătoare. Din ianuarie și până în iulie 2003, lună de lună, numărul angajaților a crescut constant, de la 106.837, ajungându-se, așa cum arătam mai sus, la 108.938 persoane încadrate în câmpul muncii.

Conform Floricăi Grec, directoarea Direcției de Statistică Arad, nevoia tot mai mare de forță de muncă este reflectată și de creșterea continuă a producției industriale la nivelul județului Arad. Astfel, în primele șase luni ale anului 2003, comparativ cu aceeași perioadă a anului trecut, s-a realizat o creștere de 7,5%.

N. Oprean

Arădeni pe podium la Festivalul Grilului din Szeged

O echipă a Societății Comerciale Central a participat zilele trecute la un concurs internațional de gastronomie, găzduit de Festivalul Grilului din Szeged. Reprezentanții complexului arădean Central s-au întors cu un onorant loc doi. **Chiș Nicolae**, **Andra Maria** și **Ghiman Istvan**, au asortat carnea la grătar cu un sos specific Restaurantului Central și au surprins plăcut asistența cu tradiționalii mititei. Munca celor de mai sus a fost supervizată de către directorul S.C. Central - **Florin Torcoș**. Acesta ne-a declarat că au participat la concurs nu mai puțin de 15 firme din diverse țări europene. „ Am rămas plăcut impresionat de atmosfera de sărbătoare pe care am întâlnit-o. Oamenii veneau la festival împreună cu familia și prietenii și nu aveau pretenția la cine știe ce lux... Manifestarea

Câștigătorii arădeni

a avut loc în Parcul Central din Szeged - care a fost invadat de lume. Cred că au fost peste 10.000 de vizitatori. Ne-am bucurat că am reușit să participăm cu succes la un astfel de festival și să expunem cu mândrie firma noastră și locul de unde venim: Central-Arad-România.", ne-a declarat **Florin Torcoș**. El ne-a mai dezvăluit că ungurii au gustat cu poftă din tradiționala brânză de oaie românească, din țuica și vinul aduse de la Arad. Torcoș spune că îl tentează să organizeze o astfel de eveniment și la Arad. În Ungaria spre exemplu s-au organizat numai în ultima vreme (sau urmează a fi organizate): festivalul pipărcii, festivalul lubeniței, festivalul tocăniței, festivalul cașcavalului sau festiva-lul de gastronomie...Și toate aceste manifestări au adus profituri frumoase și un plus de imagine pentru organizatori. La evenimentul de la Szeged a participat și prefectul Aradului, Dan Ungureanu.

Aspecte de la festival

Leila Buțiu
Olimpiu Bulzan
Foto: Al. Marianuț

Pe ruta Oradea-Arad

Romii din Comlăuș s-au impus în fața inspectorilor CFR

În trenul personal nr. 3112, aglomerație mare pe coridoare, în timp ce în compartimente unele persoane stau întinse comod, ocupând câte o banchetă întreagă. Fum de țigară, discuții.

Monotonia începutului de săptămână este întreruptă de controlor, care intră dintr-un compartiment într-altul anunțând călătorii să pregătească legitimațiile pentru control. Este urmat, la scurt timp, de doi inspectori din cadrul Regionalei CFR Timișoara.

În ultima perioadă controalele au devenit frecvente. Unul dintre motive este numărul mare de persoane, în special rromi, care urcă fără bilet în halta Comlăuș. Dimineață de dimineață, cel puțin câte un vagon este ocupat de către aceșia, iar prețul călătoriei se adună, uneori, din „colectă..."

Cu instrumentele muncii pregătite, inspectorii se pregătesc să-i „fericească" pe mușterii cu bilete suprataxate. Un grup destul de numeros nu este dispus, în nici un caz, să plătească diferența de preț. Asta, din cel puțin două motive, care par întemeiate: o asemenea măsură nu a fost niciodată pusă în practică de către controlor, acesta eliberându-le bilete la un preț normal; apoi, aglomerația din vagoane era o scuză invocată pentru neprocurarea biletelor în tren. Inspectorii sunt hotărâți însă să desfășoare controlul ca la carte. În primele momente, cel puțin. Unul dintre rromi, care protestează invitat pentru lămuriri suplimentare la sediul Poliției TF. Măsura nu are însă efectul scontat și, în loc de a se înmuia, persoana plusează: „Fac parte dintr-un partid politic. O să avem discuții pe această temă..." Efectul loviturii de boumerang se produce pe neașteptate: inspectorii admit să taie bilete la un preț normal. Nu le face însă prea mare plăcere și, în „criză" de timp, acceptă să taie câte un singur bilet pentru două-trei persoane. Pare mult mai important să-și justifice activitatea, decât să se încadreze în limitele legii. În cele din urmă, oficialii au dres busuiocul cum au putut, sub vocile revoltate ale rromilor obligați totuși să dea ceva și la chefereu.

Dan Roman

Ieri, după îndelungi negocieri,

Sindicatul Sanitas a căzut la pace cu autoritățile

(Urmare din pagina 1)

Să sperăm că așa va fi, deși realitatea nu dă semne îmbucurătoare: ● la Ineu s-au emis înștiințări de disponibilizare a întregului personal, ● secțiile medico sociale întârzie să apară, (excepând documentația); ● personalul medical și auxiliar propus spre disponibilizare intră în șomaj; ● spitalele propuse spre „salvare" au datorii de miliarde către CAS...

***

Din păcate, până la primirea unui Ordin de la Ministrul Sănătății, ordin care să prevadă măsurile ce trebuie luate, incertitudinea continuă să domine viața medicală a județului.

MARȚI, 19 AUGUST 2003

TVR 1

7,00 Jurnalul de dimineață
7,15 ABC utilitar
7,30 Odiseea dimineții
8,00 Matinal de vacanță
9,00 Worzel Gummidge, sperietoarea vorbitoare - s.
9,30 Vacanță în stil mare
11,00 Unu și unu - rel.
12,00 Dragoste și răzbunare - s., rel.
13,00 Tezaur folcloric-rel.
14,00 Jurnalul de prânz
14,30 Puncte cardinale
15,00 În mintea lui Herman -s.
15,30 Kronika
16,50 Destine secrete - s.(AP)
17,40 Dragon Ball Z - d.a.
18,05 Dragoste și răzbunare - s. (AP)
19,00 Jurnal. Meteo. Sport
19,45 Cerbul de aur
20,00 Banditi - comedie, SUA, 2001, cu Bruce Willis
22,30 Retrospectivă International Herald Tribune
23,00 Jurnalul de noapte
23,30 Taverna estival
0,30 Îngerul negru - dramă, Italia, 1998, p. a II-a

TVR 2

8,00 Miracole - s., rel.
9,00 Documentar
9,30 Rod, Lucy și prietenii lor extratereștri - s.
10,00 Tonomatul DP2
12,00 Tineri și îndrăgostiți - s., rel.
13,00 Știri
13,10 Tribuna partidelor...
13,40 Desene animate
15,00 Toți împreună
16,00 Tineri și îndrăgostiți - s.
17,00 Banatica (emisiune în limba germană)
17,30 Spații subiective
18,30 Știri regionale
19,00 Cronica unei veri
19,15 Saint-Tropez - s.
20,15 O familie formidabilă - s.
21,15 Prim-plan
21,30 Telejurnal
22,00 Polițiștii de la „Blue Murder" - s.
23,00 Teatru. **Mesagerul** după „Dayan" de Mircea Eliade
0,45 Prim-plan - rel.
1,00 Saint-Tropez - s., rel.
2,00 Documentar - rel.
2,30 La vânătoare... în apartament - f. rel.

PRO TV

7,00 Teo - rel.
7,55 Știri vesele cu Dan Bordeianu
8,00 Știrile Pro TV - Ziarul dimineții tale
9,00 (AP) Tânăr și neliniștit - s., rel.
11,00 Familia Bundy - s.
12,00 Capcana timpului - s.
12,55 Știrile Pro Tv
13,30 Părinți și copii - s.
14,30 Te iubesc - s.
16,00 (AP) Tânăr și neliniștit - s.
17,00 Știrile Pro TV
18,00 Tânăr și neliniștit - s.
19,00 Știrile Pro TV * Sport * Vremea
20,00 Supraviețuitorul - acțiune, SUA, 1996, cu Bruce Willis, Bruce Dern
22,00 Leana & Costel (12)
22,30 Familia Bundy - s.
23,00 Știrile Pro Tv
23,45 Chirurgul - thriller, SUA, 1993, cu Gary Busey
1,45 Știrile Pro TV
2,00 Zero (16)
2,00 În derivă - dramă, SUA, 1998, cu Rosanna Arquette
4,15 Capcana timpului - s., rel.

TV ACASĂ

6,00 Cealaltă femeie - s., rel.
7,00 Rețeta de acasă
7,15 Învață franceza cu Victor - rel.
7,30 Dragoste și putere - rel.
8,00 Juana - s., rel.
10,15 Pisica sălbatică - s., rel.
12,15 Răzbunarea - s., rel.
13,10 5' shopping - rel.
13,15 Învață franceza cu Victor
13,40 Secretul iubirii - s.
16,00 (AP) Salome - s.
17,00 (AP) Dragoste și putere - s.
17,30 Povești adevărate
18,00 Rețeta de acasă
18,10 (AP) Cealaltă femeie - s.
19,00 (AP) Pisica sălbatică - s.
* Vremea de acasă
21,00 (AP) Juana - s.
22,55 5'shopping
23,00 Răzbunarea - s. (AP)
0,00 Povești adevărate - rel.
0,25 Salome - s., rel.
1,15 CHAT Acasă
3,00 Amor de cățel - s.

HBO

8,00 Băieți și fete - comedie, 2000 (12)
9,35 Ingrata - dramă, 2001 (12)
11,30 Glorie trecătoare - dramă, 1999 (12)
13,00 Hollywood necenzurat: Leonardo Di Caprio
13,30 Mircea - România, 1989
15,50 8 femei - comedie neagră, 2002 (12)
17,40 Ultima șansă - acțiune, 1994 (12)
19,25 Băieți și fete - comedie, 2000 (12)
21,00 Scary Movie 2 - parodie, 2001 (16)
22,20 Proiectul „Blair Witch" 2 - horror, 2000 (16)
23,55 Wonderland - dragoste, 1999 (16)
1,40 Un glonte în creier - scurt metraj

PRIMA TV

7,00 Motor
7,30 Filmul și televiziunea - rel.
8,00 Video Star
11,00 O vacanță de milioane
11,30 Detectivi de elită - s.
12,30 (AP) Vânătoarea comorilor - s. (AP)
13,30 (AP) Luna sălbatică - s. (AP)
14,30 (AP) Prietene și rivale - s. (AP)
16,00 Călătorii în lumi paralele - s. (AP)
17,00 Focus 5
17,30 Copiii spun lucruri trăsnite (selecțiuni)
18,00 Focus
19,00 Camera de râs
19,30 Big Brother - Fratele cel mare. Revanșa
20,00 Reuniunea de clasă 2002
22,00 Noaptea devreme
23,00 Focus plus
23,30 Big Brother - Fratele cel mare. Revanșa - rel.
0,00 Dosarele FBI - doc.
0,50 Clubbing Show
1,00 Călătorii în lumi paralele - s., rel.
2,00 Focus plus - rel.
2,30 Chat TV.

ANTENA 1-TV ARAD

6,00 Magazin sportiv - rel.
6,30 Știri TVA - rel.
7,00 Observator * Sport
8,00 MacGyver - s.
9,00 Benny Hill - s., rel.
9,30 Dinozaurii - s.
10,00 Animax
11,00 Zile din viața noastră - s.
12,00 Ispita - s.
13,00 Știrile amiezii
13,15 (AP) Strigăt de disperare - dramă, SUA, 1978
15,00 MacGyver - s.
16,00 Reportajul săptămânii
16,30 Știri Arad * Sport * Meteo
17,00 Știri
17,20 Yago - s.
19,00 Observator * Sport * Meteo
20,00 (AP) Cineva care să mă apare - thriller, SUA, 1987
22,00 Observator
22,30 Știri Arad
22,45 Eu, tu tătucu și „tataie" - s.
23,00 Benny Hill - s.
23,30 În amurg - dramă, SUA, 1997
1,30 As If - s.
2,00 Observator - rel.
3,00 Ispita - s., rel.

TV RCS

9,00 Underdog show - divertisment
9,30 Știrile RCS 1 - rel.
10,10 Videoclipuri
10,15 Tradiții și folclor
10,30 Cum să-mi îngrijesc câinele - doc.
11,15 Preciosa - s., rel.
12,00 Microb - rel.
13,00 Mistere, farmece, miracole
13,30 Știrile RCS 2 - rel.
14,10 Videoclipuri
14,30 Preciosa - s.
15,15 Videoclipuri
15,30 Life magazin - rel.
17,00 Convietuiri
17,30 Știri RCS 1
18,10 Videoclipuri
18,15 Nume de cod dansatorul - f. (AP)
19,45 Playabout - s.
20,00 Neon Rider - doc.
21,00 Atitudini - informativ
22,00 Știrile RCS 2
22,40 Tot mai îndepărtați - f. (12)
24,00 Închiderea programului

B1 TV

6,00 Nasul - rel.
7,55 Calendar ecumenic
8,00 Un început nou - d.a.
8,30 Știri
9,00 Viața dimineața
11,00 BH, 90219 - s., rel.
12,00 Fan X
13,00 Trenul vieții - rel.
14,30 Ne privește
16,00 Moștenirea familiei Guldenburg - s., rel.
17,00 Vacanța în direct
18,00 Știri
18,45 Max It
19,00 Beverly Hills, 90210 - s.
20,00 Ediția de seară
20,30 Moștenirea familiei Guldenburg - s.
21,30 Dosarele OZN
22,30 Adrenalina
23,00 Trenul vieții
0,30 Viața în direct - rel.

TELE 7 ABC

8,10 Păstorul cel bun - rel.
10,00 Lumea lui Jonathan Singh
10,30 Pe strada felinarelor sparte - s.
11,30 Viitorul azi - rel.
12,00 Vacanțe de pomină
13,00 Avertismentul - f. rel.
17,00 Documentar
18,00 Agent 22 - Nebunul - s.
18,45 Vacanțe de pomină
19,20 Șapte știri
20,00 Umbra bumerangului - f.
22,00 EuroMaxx
22,30 Vacanțe de pomină
23,00 Șapte știri
23,30 Foc rece - f. rel.
1,00 Activ FM.

REALITATEA TV

7,00 Jurnal
7,15 Trezirea la realitate
10,00 Știri
10,05 Cafeneaua artelor
11,00 Jurnal
11,45 Reportaj
12,15 Tendințe
13,15 Bătălia pentru România
16,00 Jurnal
16,45 Reportaj
17,00 Știri
17,15 Sport Mania
18,30 O vedetă la mare
19,00 Jurnal
19,15 Reportaj
19,30 În centrul atenției
20,15 Economia
21,00 Jurnal
21,45 Bătălia pentru România
0,00 Știri

Redacția Adevărul nu își asumă răspunderea pentru modificările ulterioare intervenite în programele TV

Schimbare de optică în numai câteva săptămâni

Șeful ANRSC, IOAN RADU, este mulțumit de activitatea directorului COLOMAN EDELENI

După ce în urmă cu două luni venea la Arad și critica o parte a activității depuse de către directorul SC Gospodărire Comunală, Coloman Edeleni, ieri, Ioan Radu - președintele ANRSC (Agenția Națională de Reglementare a serviciilor de gospodărie comunală) și secretar executiv al PSD - și-a pus „paie-n cap", lăudând în cadrul unei conferințe de presă activitatea acestuia și spunând că el n-a declarat exact ceea ce a scris presa arădeană. Când am folosit termenul de „paie-n cap" n-am greșit, deoarece Radu a mai spus, printre altele, că Strandul Neptun **„este un model de folosire eficientă a proprietății statului"** (nu comentăm pentru că nu acesta este subiectul prezentului articol), că nu a avut nimic cu Edeleni, că nici măcar nu știa că acesta este director și că mai este și președintele organizației municipale a PSD Arad, că s-a auzit la București despre succesul Zilelor Aradului etc. Toate bune și frumoase numai că domnul Ioan Radu a uitat să spună că în seara de dinaintea conferinței de presă, în care îl făcea cu ou și cu oțet pe Edeleni, se afla pe Strandul Neptun, la „întuneric" (a fost întrerupere de curent electric), cu înalte fețe din Prefectură. Și că, declarațiile sale de a doua zi ar fi putut fi „distorsionate" de aflarea stării tensionate dintre Prefectură (mai precis prefect) și directorul Coloman Edeleni. În fine, ieri, Ioan Radu a încercat să aplaneze totul și, în timpul conferinței presă de la sediul partidului, însoțit la pupitru doar de Rodica Borza, a lăudat echipa pesedistă de la Arad. **„Am găsit aici, la PSD Arad, o echipă pusă pe fapte**

mari, care dorește să facă lucruri foarte bune" a spus Radu.

Probe practice pentru numirea șefilor de filiale ANRSC

În ceea ce privește numirea lui Vili Furdui în calitate de director al sucursalei Arad a ANRSC, care va monitoriza activitatea din patru județe (Tmiș, Arad, Hunedoara și Caraș Severin), cu posibilitatea de a fi adăugate încă două (Bihor și Alba), Ioan Radu a spus că aceasta s-a făcut în urma unui concurs câștigat. **„Concursul s-a desfășurat în mod nu corect, ci adevărat. Domnul Furdui a avut nota cea mai mare** (n.r. 8,61), **ceea ce pe mine, personal, m-a nemulțumit. Putea mai mult. Ceilalți candidați din Arad nu s-au prezentat la concurs. Dar, oricum, vă spun că pentru mine nu contează aspectul politic. Contează ceea ce poate fiecare. Fiecare dintre candidați a dat probe practice. Ca exemplu vă pot spune că domnul Furdui a trebuit să explice cum ar rezolva situația catastrofală în privința apei, de la Deva".** Din păcate nu am mai apucat (domnul Radu s-a grăbit), să întrebăm de ce nu s-a luat în considerare, ca **parte practică**, situația în care se găsește, **practic,** astăzi, societatea Urbiserv Lipova, cea pe care domnul Furdui a condus-o până nu demult.

Fuziunea PSRN-PSD e în grafic

Referitor la fuziunea dintre PSRN - domnul Radu a fost președintele acestei formațiuni - și PSD, secretarul executiv al partidului de guvernământ a spus că este în grafic, în toate județele, nu numai la Arad.

În rest, președintele ANRSC ne-a vorbit despre genul de activitate pe care-l vor avea cele opt filiale teritoriale. La întrebarea ziarului „Adevărul", „cum comentați faptul că Delegația Permanentă a PSD Arad a susținut o altă persoană decât Vili Furdui, pentru șefia ANRSC Arad?", Ioan Radu n-a spus mai nimic. Doar, ironic, uitându-se spre Rodica Borza a mărturisit că nu știa că domnul Furdui nu avea voie să se prezinte la concurs.

Alin Olteanu
Foto: Ștefan Matyaș

P.S. Domnul Furdui nu trebuie să privească acest material într-un mod obiectiv. Dorim să-l privească ca pe o reacție a noastră, a presei, împotriva unora, în acest caz Ioan Radu, care ar fi vrut să ne îmbete, chiar la noi acasă. Acceptăm orice, dar că viața în Arad este atât de frumoasă și că totul este cinstit și corect („adevărat"), este prea mult.

MIHAI DAVID, vicepreședinte al PSD Arad, se revoltă împotriva democratului PETRU GHERMAN

„Nu preluăm noi toate prostiile pe care le-a făcut primarul Lipovei"

Informația apărută în numărul de ieri al ziarului nostru, conform căreia primarul Lipovei, Petru Gherman, ar cam dori să treacă de la PD la PSD, sperând astfel într-un al treilea mandat în fruntea localității, n-a fost în măsură „să incite" spiritele pesediștilor din localitate. Ne referim la unii dintre pesediștii care ar dori să preia, din 2004, actualul fotoliu al lui Gherman (eventual, actualul viceprimar Petre Toma) care ar fi putut să declare că nu sunt de acord cu această „mutare".

Totuși, pe unul dintre membrii biroului organizației PSD din Lipova, Mihai David, fost secretar de stat în ministerul Dezvoltării și Prognozei și vicepreședinte al filialei județene Arad a partidului de guvernământ, chestiunea l-a iritat foarte tare, acesta dorind să facă declarații în sensul mai sus amintit.

Fostul ministru, răspunzând întrebării noastre cu privire la acceptul față de primirea lui Petru Gherman în PSD, a ținut să facă două precizări. „**În primul rând, nu ne gândim la o preluare a primarului membru al Partidului Democrat pentru că le-am face un serviciu celor de la formațiunea condusă de Băsescu. De ce? Pentru că, primindu-l, am prelua noi toate prostiile pe care acesta le-a făcut în timpul mandatului său. Într-un fel, noi am scoate castanele din foc. Așa încât, îi rămâne să iasă el în fața electoratului, și Partidul Democrat, să explice ce și câte a făcut. În al doilea rând, Gheorghe Vasiescu** (n.r. acesta a venit cu propunerea ca PSD să-l primească pe Gherman), **care are exces de zel, mai are și idei (inițiative) personale deosebite... Dacă dânsul găsește soluții mai bune în afara partidului, înseamnă că are alte opțiuni. Ar trebui să-și analizeze singur posibilitățile și, atunci când va avea ceva de spus, când va dori să facă ceva, să ceară mandatul biroului organizației pentru a vorbi și a avea inițiative politice în exterior"** a precizat Mihai David.

Alin Olteanu

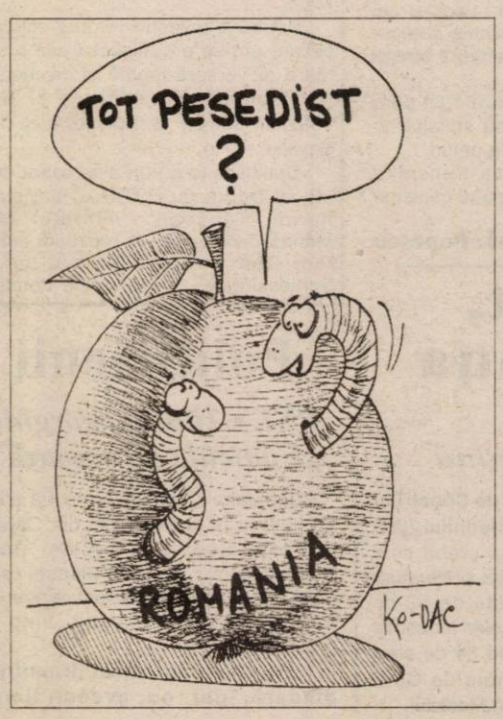

Sistemul sanitar - pus în pericol de clientela politică

(Urmare din pagina 1)

Se face mereu caz că, nu știu ce medic, nu a acordat asistență unui bolnav, dar nu se pune degetul pe cauzele care duc la criza generală a sistemului sanitar din România.

Cauzele care se invocă nu rezistă la o analiză atentă, pentru că atât salariații cât și agenții economici plătesc contribuția la sănătate ori ar trebui să o plătească. Nu știu cât este în valoare absolută această sumă ce ar trebui colectată la nivel național sau la nivelul județului Arad și cât se folosește din ea pentru sănătate. Ni se dau unele cifre din care rezultă că anul trecut s-au folosit circa 20 mii de miliarde lei, că s-au făcut datorii de către sistemul sanitar în valoare de 9.000 miliarde lei, dar că ar mai fi de încasat între 26 și 30 de mii de miliarde de lei. În aceste condițiii domnul Blănculescu Ionel vine și acuză cadrele medicale de lipsă de gospodărire a fondurilor, de utilizare nejudicioasă a lor, dar nu ne spune câți bolnavi au fost tratați, care e costul pe bolnav și câți nu au putu fi tratați din lipsă de fonduri. În paralel sunt luate măsuri de aplicare a reformei sistemului sanitar care are consecințe dezastruoase. Numai în județul nostru, după ce avem un nivel scăzut al asistenței medicale, spitalele din județ sunt desființate ori amenințate cu desființarea, sute de cadre medicale sunt disponibilizate, iar domnul general Blănculescu, care-și poate spune, „bănculescu", amenință cu măsuri drastice. Cred că face bancuri pe seama populației disperate și a medicilor lipsiți de posibilitatea de a-și face datoria.

Eu cred că populația plătește suficient pentru a beneficia de un act medical civilizat. Sunt peste 3 milioane de salariați, sute de mii de agenți economici și milioane de pensionari care plătesc asigurări de sănătate. Dar nu toate acestea se întorc în sistemul sanitar, pentru că din acestea se plătesc comisioane unor protejați din clientela politică. Mai mult, unii oameni de afaceri pur și simplu rețin sumele cuvenite asigurărilor de sănătate din salariile angajaților, pe care nu le mai livrează, așa cum nu livrează nici contribuția firmei, bani pe care-i rulează în scopuri personale. Asemenea agenți economici rău platnici avem și în județul Arad, sunt știuți, trebuie căutați în clientela acoperită de presedintele PSD Arad sau de acoliții săi.

Firmele care au fost recomandate de primarul Aradului, care jupoaie cetățenii prin tot felul de taxe, firme care aparțin unor protejați ai primarului Dorel Popa, nu sunt controlate de organele domnului ministru Blănculescu, se sustrag de la plata obligațiilor către stat, inclusiv de la plata asigurărilor de sănătate. În județul Arad dacă s-ar strânge banii corect, la timp, cum prevede legea, de la toți agenții economici am avea suficiente fonduri pentru a desfășura un act medical de calitate în toate unitățile spitalicești, de a le asigura dotarea necesară și medicamentele corespunzătoare. Nu ar mai fi nevoie nici de reduceri inutile de personal, de desființări de unități spitalicești, ci doar de o colectare cinstită a fondurilor de la toți agenții economici, inclusiv de la cei din clientela factorilor de conducere de la nivel municipal și județean. Aceasta, dacă vrem să dovedim că în Arad avem de a face cu o putere social-democrată.

Dacă nu se va elimina urgent corupția din acest domeniu reforma din sistemul sanitar va fi o reformă a exterminării populației. Acest lucru este bine să-l rețină și Dorel Popa și ministrul general Blănculescu.

Adrian CIOROIANU

Sondaje reci și acrișoare, de vară

Nu sunt un mare consumator de sondaje, și nici unul care să aibă mari naivități în privința rosturilor acestor estimări periodice ale gustului public în materie de politică. Mai mult de atât: suspiciunile mele erau mai mari decât speranțele în corectitudine. De acord, un sondaj prezintă – mai mult sau mai puțin conform realității – situația la un moment dat, indică direcțiile de evoluție și cotele diferiților actori – iar așa ceva este foarte necesar, bine venit măcar pentru a satisface, preț de câteva zile, curiozitatea publică. Dar, în același timp, ele au și rostul de a manipula – cuvântul nu este foarte tare – percepția publică. Un sondaj nu arată numai cum *ar vota* cineva, ci și cum *ar trebui să voteze* – aceasta, pentru că toate comunitățile, în politică, au tendința de a merge pe mâna celor care par a fi mai apropiați de putere.

Din acest motiv, sunt de regulă rezervat în privința acestor sondaje, de oriunde ar veni ele. La drept vorbind, ele nici nu satisfac pe nimeni; unii vor fi mulțumiți iar alții deloc, acuzele oricum ar porni din tabăra nemulțumiților etc. În sinea mea, păstram oarecum convingerea, eu însumi, că cine comandă un sondaj are deja asigurate un procent-două-trei în plus, după principiul lăutăresc că cine dă banul, alege și muzica.

Ei bine, cu atât mai surprins am fost – în sensul pozitiv al termenului – atunci când săptămâna trecută, în dimineața zilei de joi, în ședința extraordinară a Biroului Executiv al PNL, sociologul Sebastian Lăzăroiu (venit, la invitația liderului libe-

La drept vorbind

ralilor, pentru a explica mai în detaliu ultimul sondaj realizat de CURS și de Societatea Academică Română) a fost întrebat, foarte direct, în ce măsură se poate avea încredere în rezultate și, dincolo de fireasca marjă de eroare, ce alte circumstanțe ar putea afecta precizia unei astfel de evaluări de moment.

Sondajul nu ne-a propus rezultate surprinzătoare, nici răsturnări de situație. Totuși, are două noutăți care merită semnalate și asupra cărora, cu siguranță, se va mai vorbi în această toamnă.

În primul rând, este primul sondaj care propune o evaluare a virtualei alianțe electorale între PNL și PD. Așa cum liderii liberali au recunoscut-o, nu atât cota de moment a celor două partide, luate separat, a surprins (18 procente pentru PNL și 10 pentru PD), ci faptul că virtuala alianță strânge, în sondaj, 27 la sută, cu unul mai puțin, adică, decât suma procentelor lor luate separat! De regulă, aritmetica electorală este cu probleme; doi plus doi fac uneori trei. Mă număr printre cei care credeau că procentele aliantei vor fi cu mult mai puține decât suma procentelor adunate ale celor două partide. Un prim indicator este, așadar, acela, că lumea privește mai curând cu speranță această alăturare. Dacă liberalii și democrații vor fi suficient de abili astfel încât să se ferească cu orice preț de a sugera ceva ce i-ar putea apropia de fosta CDR, atunci despre această alianță se va mai vorbi, ca despre o alternativă reală. În fond, 27 la sută pentru o alianță care încă nu există în fapt nu este deloc puțin!

Al doilea detaliu-noutate privește posibila confruntare dintre Theodor Stolojan – ca virtual candidat la președinție al liberalilor (sau al liberalilor plus democraților) – și Adrian Năstase, ca virtual candidat la partidului la putere. Este, după știința mea, pentru prima dată când această eventualitate este oferită spre cotare într-un sondaj. De fapt, toți posibilii candidați sunt puși față în față, câte doi. Dar. Din toate combinațiile de perechi, Stolojan – Năstase este cea mai echilibrată. În sondaj, diferența dintre cei doi este doar de 4 (patru) procente – 36 la 40! Cred că a fost punctul din sondaj care a stârnit în cea mai mare măsură atenția premierului Năstase și analiștilor domniei sale. Ea trimite și la altceva: nu mai este vorba despre performanțele guvernului sau ale partidului, ci de faptul că premierul este sub cota partidului pe care-l conduce, în timp ce liderul liberalilor este în mod clar peste cota partidului său. Altfel spus, nu atât situația de moment contează, ci care dintre cei doi este în urcare și care în coborâre. Cum s-ar spune, o poveste cu "va urma".

Vor mai urma, fără îndoială, și alte sondaje. Vom avea ce comenta în toamna lungă, preelectorală din fata noastră.

Piedici în calea aducerii lui Slavici acasă

După cum vă informam, o delegație arădeană, condusă de către directorul Direcției pentru Cultură și Culte, dl. Adrian Șimon, s-a deplasat zilele trecute la Panciu, pentru a purta discuții cu autoritățile locale privind strămutarea osemintelor lui Ioan Slavici la Șiria, localitatea natală a marelui scriitor. Arădenii, chiar dacă nu s-au lovit de un refuz categoric, au avut de-a face cu o ezitare a oficialilor din Panciu, bazată oarecum pe teama de reacția negativă a populației din zonă.

Delegației județului nostru nu i-a mai rămas mare lucru de făcut, decât să se prezinte în fața ministrului Culturii, acad. Răsvan Theodorescu. Acesta, fiind de acord cu demersul arădenilor, a transmis o adresă Episcopului de Buzău, prin care îi solicita să dezamorseze situația creată la Panciu. Pe de altă parte, Episcopul Aradului,

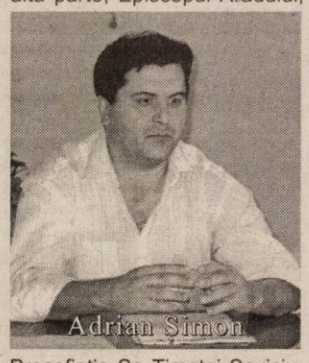
Adrian Șimon

Preasfinția Sa Timotei Seviciu, a intervenit în același scop la Patriarhia Română. Și răspunsul înaltelor fețe bisericești a fost unul favorabil arădenilor.

Urmează ca în termen de 30 de zile, Episcopia Buzăului să transmită arădenilor un răspuns la solicitarea acestora de a-l aduce pe Slavici acasă. În cazul în care aceștia nu își vor da consimțământul, arhitectul Dan Slavici, nepotul scriitorului va intenta în acest sens un proces în instanță.

„Toți cei care vor sprijini acest demers sunt bineveniți în rândurile noastre. Nu avem de gând să ne rezumăm la aducerea osemintelor la Șiria. Dorința noastră este de a-i acorda mult mai mare atenție ilustrului scriitor șirian. Mai mult decât atât, autoritățile comunei Șiria și-au exprimat disponibilitatea de a stabili o punte de legătură cu Panciu, atât sub aspect cultural cât și economic" a precizat prefectul Dan Ungureanu.

M. Popescu

La sfârșitul lunii septembrie

G.C.A. organizează sărbătoarea vinului

La sfârșitul lunii viitoare, în 26, 27 și 28 septembrie, la Ștrandul „Neptun" - încă trei zile de distracție pentru arădeni. Gospodărirea Comunală, Consiliul Județean, Primăria, Casa de Cultură a Municipiului și Camera de Comerț organizează sărbătoarea vinului - „Vin Fest". Muzică populară și etno de calitate, pentru toate gusturile, concursuri între producătorii de vin, mici, băutură, tombolă cu premii - acestea sunt doar câteva dintre ingredientele acestui festival.

La această sărbătoare vor fi invitați toți producătorii de vin din România, chiar și de peste hotare, care vor concura între ei. Cel mai bun vin va fi premiat. Despre vinul cel mai bun vor putea să-și dea cu părerea și arădenii, pentru că se vor face și degustări. Vor fi invitați și distribuitorii de diferite produse agroalimentare (carne, brânză), care își vor putea expune și vinde produsele. La ștrand va exista un cort mare în care se va desfășura expoziția de vinuri. Tot aici va avea loc și concursul „Cine știe câștigă" a cărui premii s-au stabilit deja: locul I - o termotecă, locul II - un aragaz, locul III - un DVD. Pe lângă cele trei premii vor mai exista alte 30, în produse agroalimentare.

Nici la această sărbătoare pensionarii nu vor fi uitați. Aceștia vor avea parte de o surpriză plăcută.

Organizatorul principal - **Edeleni Coloman** - directorul Gospodăririi Comunale Arad declară că scopul acestui festival este de a ajuta comercianții și producătorii de vin din România și de a oferi arădenilor un nou motiv de a petrece: **„Vom invita și marii comercianți de vin din România și din străinătate și mai mult ca sigur că se vor încheia și contracte între aceștia. Prin Consiliul Județean Arad vom invita și partenerii Asociației Europene de Vin. Acest lucru se face în primul rând pentru arădeni pentru că este evident, după câți au fost prezenți la „Zilele Aradului", că oamenii simt nevoia și de destindere".**

Nadia Bodran

Problemele spitalului din Gurahonț - în discuțiile autorităților

Varianta autorităților locale din Gurahonț privind menținerea spitalului ca unitate pentru persoanele grav bolnave nu își are justificare, cel puțin din punct de vedere financiar. Acestea au ca propunere reducerea de paturi, respectiv cea de personal de la 133 la 52 de cadre. În sprijinul acestui demers au venit și cei patru medici care au la ora actuală cabinete medicale particulare și care sunt dispuși să lucreze doar în spital pentru a atrage astfel mai multe fonduri în această unitate.

Din păcate însă, situația nu pare a fi așa de roză cum pare la prima vedere. Din calculele DSP-ului reiese că spitalul nu poate fi menținut în actuala structură decât cu 20 de paturi.

Prefectul **Dan Ungureanu** a precizat că va transmite Ministerului Sănătății ambele variante propuse, urmând ca acesta să decidă măsurile ce trebuie luate la Gurahonț.

M. Popescu

Sărbătoare în Parohia Ortodoxă Arad-Bujac

Comunitatea ortodoxă română din cartierul Arad-Bujac se mândrește cu o frumoasă biserică parohială în stil bizantin ridicată prin osârdia preotului vrednic de pomenire Georgie Popovici între anii 1972-1976 și înveșmântată interior cu o frumoasă haină picturală, în frescă, opera a pictorului arădean Gheorghe Matei.

Pentru a învesnici efortul ctitorilor în fiecare an, se organizează aici o sărbătoare aniversară legată și de momentul târnosirii sfântului locaș la 17 august 1992 de către P.S. episcop dr. Timotei Seviciu.

Duminică (a.c.) un ales sobor de preoți, în frunte cu P.C.U.V. arhimandrit Ilarion Tăucean - starețul Sfintei Mănăstiri Feredeu - în prezența d-lui prefect Dan Ungureanu, a d-lui Ionel Schlessinger - președintele comunității evreilor din Arad, a unor reprezentanți de instituții și unei mari mulțimi de credincioși într-o slujbă de Te-Deum s-a adus mulțumire lui Dumnezeu pentru binefacerile pe care le-a revărsat asupra parohiei.

O agapă frățească și o serbare organizată în piața cartierului prelungită până târziu în noapte au dat completarea unei zile de bucurie pentru cartierul Bujac și nu numai.

Părintele paroh Vasile Pop ne-a declarat că și în acest an a găsit înțelegere și sprijin pentru a putea organiza această sărbătoare spre bucuria unor oameni, în majoritate, de condiție modestă dar atât de atașați bisericii strămoșești.

Foto-text: Viorel Musca

Bacalaureat, sesiunea a doua

Ieri, proba orală la Limba și literatura română

Ieri a început sesiunea a doua a examenului de bacalaureat, pentru cei care nu au promovat în sesiunea anterioară. În județul Arad, examenul se susține în două centre, și anume la **Grup Școlar Industrial „Iuliu Maniu"**, unde s-au înscris 316 candidați, și la **Colegiul Tehnic de Construcții și Protecția Mediului** (395 candidați). Prima probă este cea orală la Limba și literatura română, susținută de 52 de elevi la Grup Școlar Industrial „Iuliu Maniu" și de 84 de elevi la Colegiul Tehnic de Construcții și Protecția Mediului.

Politicienii arădeni bat drumurile județului

PNL • Titus Gheorghiof: „Canicula ne omoară"...

Deputatul Titus Gheorghiof a efectuat un raid pe la organizațiile din Căpâlnaș, Firiteaz, Șepreuș, Birchiș, Bata și Secusigiu. Au avut loc discuții „strategice", iar la Secusigiu a fost refăcut Biroul Executiv, Flavius Luca fiind ales președinte.

„Pe căldurile astea, drumurile ne omoară, dar nu aveam timp de vacanță. Vorba cuiva: la muncă, nu la șuncă!", ne-a declarat Gheorghiof.

PD • Gheorghe Falcă: „Festivalurile și praznicele te solicită mai mult decât munca de partid".

Democrații Gheorghe Seculici, Gheorghe Falcă și Nicu Iotcu au avut un week-end plin de praznice, festivaluri, rugi și alte festivități, la Căpâlnaș, Zăbalț, Pecica, Curtici etc. **„Așadar, v-ați ținut de distracții"**, a observat redactorul cârcotaș de serviciu: **„S-o credeți dumneavoastră! Festivalurile și praznicele te omoară mai rău decât munca de partid. Să stai să te uiți cum se distrează alții, nu e chiar așa ușor. Noroc că peste tot unde am fost invitat m-am mai și „relaxat", întâlnindu-mă cu organizațiile din localitățile respective"**, declară Falcă.

Simion Todoca

În Afganistan, alături de americani

Patru arădeni au trăit o experiență unică

(Urmare din pagina 1)

– Cu ce alte forțe ați cooperat acolo?

– Am făcut parte din detașamentul american Enduring Freedom, care asigura logistica și comanda, iar noi executam, cu tehnica noastră de luptă, misiunile încredințate.

– Și în ce constau aceste misiuni?

– Paza aeroportului Kandahar, patrulare într-o zonă de responsabilitate, asigurarea securității convoaielor cu ajutoare umanitare, căutarea elementelor teroriste din rețeaua Al Qaeda și talibane.

– În ce relații ai fost cu americanii?

– Prin seriozitate, profesionalism și camaraderie am reușit să câștigăm respectul și admirația americănilor, care ne-au privit și tratat ca pe niște parteneri egali.

– Dar populația civilă afgană?

– La început, când ne-au văzut cu TAB-urile noastre, au crezut că s-au întors rușii. Apoi, când le-am explicat cine suntem și le-am arătat pe hartă unde este România, dar mai ales după ce ne-au văzut în mod repetat în misiunile specifice, s-au atașat mult de noi. În cadrul misiunilor umanitare aveam și unele de tip Village Team (echipa satului), când ne deplasam în localități rurale și împărțeam hrană, medicamente și rechizite școlare. Afganii sunt foarte săraci, clima este greu de suportat, lipsa vegetației este deprimantă, iar precipitațiile sunt o raritate. În plus, un lucru neprevăzut ne-a atras simpatia lor: odată cu venirea noastră a început o perioadă de ploi mult așteptată.

– Ați fost în legătură cu familia, cu țara?

– Da, în permanență, prin telefon și Internet.

– A fost o excursie de plăcere?

– Nici pomeneală! Pericolele pândeau la tot pasul: ambuscade asupra patrulelor sau convoaielor de ajutoare, mine, atacuri de noapte asupra aeroportului și a depozitelor logistice și altele. Într-o noapte, am tras peste 150 de bombe de iluminare cu aruncătorul de 82 mm, pentru a descuraja un atac asupra aeroportului Kandahar.

– Lăsând la o parte aspectul bănesc, mai vreți să plecați și în alte misiuni?

– Oricând și oriunde. Este o experiență unică, pe care orice militar o dorește și o trăiește la cote maxime. Sub alt aspect, armata română are nevoie de astfel de misiuni pentru a dovedi că este un partener de încredere în cadrul alianței la care am aderat.

– Vă mulțumesc și vă doresc succes în activitate.

Liberalul Gheorghe Florea îl contrazice pe Dorel Popa

Întrucât PSD Arad a emis un comunicat, în care se afirmă că primarii din zona Gurahonț au fost primiți în audiență la ministrul Beuran în urma demersurilor lui Dorel Popa, Gheorghe Florea, primarul comunei Gurahonț, a ținut să precizeze că inițiativa i-a aparținut domniei-sale. **„Am luat personal legătura cu cabinetul ministrului, pe data de 11.08., cerând să fiu primit în audiență, împreună cu alți primari din zonă, pentru a ne prezenta punctul de vedere în privința desființării spitalului din Gurahonț. Mi s-a confirmat că vom fi primiți pe data de 15.08., la ora 16,00. Am discutat cu ministrul o oră și jumătate, expunându-i argumentele noastre și ne-a dat dreptate că spitalul trebuie să funcționeze în continuare. Problema se va rezolva la rectificarea bugetară. Delegația noastră, primită în audiență, i-a mai cuprins pe primarii din Brazii, Vârfurile, Hălmăgel, un consilier de la Hălmagiu și un reprezentant de la Pleșcuța. Au lipsit cei de la Almaș și Dieci, dar și ei au semnat adresa către ministru.**

În ceea ce privește implicarea PSD-ului, într-adevăr o delegație a PSD Gurahonț s-a întâlnit cu Dorel Popa, însă abia după ce eu primisem confirmarea primirii în audiență".

Simion Todoca

Din cauza calității slabe a grâului autohton

Făina ungurească dă prețul pâinii arădene

La sfârșitul unui an agricol capricios, încep întrebările cu privire la prețul pâinii. Deși județul nostru s-a clasat pe locul al doilea pe țară, în ceea ce privește producția medie de grâu pe ha, evoluția prețurilor va fi influențată evident și de alți factori. Cum ar fi importurile de grâu și făină, făcute, în opinia guvernanților, tocmai pentru a menține, în limite controlabile, prețul pâinii.

Potrivit datelor furnizate de către Direcția Agricolă Arad, în județul nostru s-a obținut o producție totală de 187.941 tone de grâu, în timp ce necesarul pentru industria de panificație nu depășește 48.000 tone.

În ciuda aceste cifre aparent îmbucurătoare, fabricanții de pâine, fie ei mai mari sau mai mici, nu par a fi prea optimiști. În pricipal, pe toți îi sperie lipsa unei piețe sigure și faptul că deciziile luate „sus" nu au la bază întotdeauna criterii economice corecte. Dar și faptul că grâul autohton nu se prezintă, calitativ vorbind, la nivelul așteptărilor procesatorilor.

Deși Direcția Agricolă Arad nu deține cifre exacte despre volumul importurilor de făină din Ungaria, autoritățile și agenții economici deopotrivă recunosc că această activitate se practică en-gros.

Actualmente, prețul făinii din Ungaria este de circa 8000 lei/kg în timp ce cea autohtonă costă 12.000 lei/kg.

Morile mici - pe cale de dispariție

După o perioadă de oarecare rentabilitate economică, morile din mediul rural au intrat, de câțiva ani încoace, într-un con de umbră.

Tot mai mulți săteni optează a-și cumpăra pâine pe bani de la alimentare în locul clasicului troc cu brutăriile.

De celalată parte, morarii spun că activitatea lor este pe cale de dispariție.

În opinia morarului Siegfried Maier, administraror la S.C. Cornex una dintre cauze rezidă din calitatea slabă a grâului. Fapt care conduce, pe cale de consecință, la achiziționarea făinii din import. „Chiar dacă făina românească ar fi foarte ieftină, aceasta nu ar fi preferată de către mulți din cauza calității", apreciază domnul Maier. El merge însă mai departe cu explicația și spune că „hiba" pornește, în realitate, de la posibilitățile agricultorilor de a-și lucra pământul și, sigur, de a obține un grâu bun la un preț de cost cât mai mic.

„Dacă am vrea să schimbăm ceva, atunci ar trebui să umblăm la modul în care se practică astăzi agricultura în România. Culmea, deși la noi grâul nu e diferențiat pe clase de

calitate, după ce se recoltează, toți zic că au o producție ca soarele!" - spune Maier.

Actualmente, moara d-lui Maier, care poate procesa între 1500-2000 tone de grâu pe oră, lucrează la sub 10 la sută din capacitate: „E simplu - conchide Maier - brutăriile nu mai lucrează cu morarii, preferând să cumpere făină din Ungaria".

După părerea d-lui Maier nu vom asista, cel puțin în perioada imediat următoare, la schimbări semnificative ale prețului pâinii.

Directorul Armopan nu face pronosticuri pe termen lung

Managerul celei mai mari unități de panificație din județul nostru - Vasile Chiriac, director general la Armopan - spune că preferă să se abțină, în acest moment de la pronosticuri privind evoluția prețului pâinii. El apreciază totuși că „în situația în care TVA-ul se va reduce la 6%, așa cum dorește Patronatul Pâinii din țara noastră, vom asista la o scădere a prețului pâinii".

Domnul Chiriac este însă în asentimentul morarilor când spune că grâul românesc nu prea are calitatea cerută de fabricanții de pâine.

În ceea ce privește activitatea Armopan, directorul general asigură arădenii că societatea va avea suficientă materie primă pentru a putea aproviziona în condiții optime toți consumatorii. Deși nu vrea să de-a cifre exacte, domnul Chiriac spune că Armopan se aprovizionează cu grâu, în funcție de rentabilitate și de politica de moment a firmei, atât din țară cât și din import.

Astăzi, Armopan acoperă circa 60 la sută din consumul de pâine din județul nostru.

Cosmin Trif
Foto: Al. Marianuț

Prevenirea toxiinfecțiilor alimentare cu ouă

Oul a fost și este considerat ca un aliment complet. Contine toate substanțele nutritive necesare organismului.

Art. 54 din Ordinul 976/5998 al Ministerului Sănătății precizează: „Depozitarea ouălor în cofraje sau în lăzi se face în spații răcoroase, fără miros străin, la temperatura de maximum +14°C, ferite de razele soarelui sau de altă sursă de căldură. Este interzisă vânzarea ouălor la raionul de preparate din carne ori produse din lapte sau la sectoare de produse alimentare neambalate, care se consumă ca atare, fără a mai fi supuse unui proces termic. Vânzarea ouălor se va face numai în raioane separate sau în raioane cu produse preambalate."

După prospețime, ouăle de găină se clasifică în trei categorii:

1) ouă foarte proaspete, cu o vechime de maxim 5 zile de la data ouatului, marcate pe coajă cu tuș (data: ziua și luna);

2) ouă proaspete cu o vechime de 10 zile în perioada 31 martie-15 septembrie și de 20 de zile în perioada 15 septembrie-31 martie;

3) Ouă conservate, marcate pe coajă cu „C" (conservare prin frig).

Ouăle nu trebuie să fie murdare. Nu se admite spălarea. Coaja și mirosul se examinează organoleptic. Camera de aer, aspectul albușului și al gălbenușului se verifică obligatoriu prin oroscopie cu ovoscopul existent la fiecare piață agroalimentară. S-a dovedit că ouăle

foarte proaspete expuse trei zile acțiunii razelor solare sunt mai puțin salubre decât ouăle conservate timp de câteva luni în spații frigorifice.

Pentru păstrarea pentru o durată mai lungă a ouălor trebuie să se respecte câteva norme:

- să nu se spele ouăle
- să fie ferite de razele solare
- temperatura optimă - la refrigerare să fie de +1°C
- în condiții de frigider la +4°C ouăle proaspete pot fi păstrate între 10-20 zile

Este bine ca toate administrațiile piețelor agroalimentare să asigure condiții de desfacere legale ale ouălor, pentru a preveni unele toxiinfecții alimentare.

Dr. Guiu Mircea

Prețuri de referință la produsele agricole și la animale (11-18 august)

Piața din Pâncota (sâmbătă)

- **porumb** - 550.000/șinic
- **grâu** - 550.000 lei/șinic
- **orz** - 650.000 lei/șinic
- **ovăz** - 640/660.000 lei/șinic
- **tărâțe** - 5.500 lei/kg

Animale

- purcei (6-8 săptămâni) - 250/450.000 lei/perechea
- porci grași - 18- 20.000 lei/kg
- viței (3 luni) - 2,5-5 milioane lei
- tăurași - 6-8 milioane lei

Piața din Chișineu-Criș (marți)

- **porumb** - 580.000 lei/100 kg
- **orz** - 680-700.000 lei/100 kg
- **ovăz** - 700.000 lei/100 kg
- **grâu** - 580.000 lei/100 kg

Piața din Ineu (vineri)

- **porumb** - 600.000 lei/100 kg
- **grâu** - 580.000 lei/100 kg
- **orz** - 680.000 lei/100 kg.
- **ovăz** - 700.000 lei/100 kg

Arad, piața Obor (vineri)

- **porumb** - 750-800.000 lei/100 kg
- **grâu** - 600.000 lei/100 kg
- **orz** - 650.000 lei/100 kg
- **ovăz** - 700.000 lei/100 kg
- **tărâțe** - 5.500 lei/kg
- **floarea soarelui** - 10.000 lei/kg
- **soia** - 10.000 lei/kg
- **purcei** - 350-450.000 lei/perechea
- **porci grași** - 18 - 20.000 lei/kg

Șinicul este o unitate (neomologată) de volum egală cu aproximativ 80 kg cereale.

Culturi succesive de legume cu înființare în următoarea perioadă

Dr. ing. Petru Vărădie

În luna august o serie de culturi părăsesc terenul (cartofii, ceapa din semănță, varza de vară etc.), iar în locul lor este firesc să înființăm altele, care până la venirea iernii să ne asigure consumul propriu de legume proaspete sau chiar să ne permită și realizarea unor venituri importante.

Printre culturile de legume care pot fi înființate în etapa următoare (a II-a decadă a lunii august - prima decadă din septembrie) amintesc: spanacul, ridichea neagră și ridichile de lună, salata).

În vederea înființării noilor culturi, imediat după recoltarea premergătoarelor se face pregătirea terenului. Lucrarea se execută cu rotosapa sau manual cu sapa, fiind urmată obligatoriu de greblare pentru a reduce pierderile de apă din sol.

La alegerea culturii ce urmează a fi înființate, vom respecta aceleași principii ale rotației, evitând să cultivăm, de pildă, ridichiile după varză. În schimb, după varza de vară putem cultiva spanac sau salată. Cartoful este foarte bună premergătoare pentru toate culturile de toamnă.

Înființarea culturilor se poate face la toate speciile prin semănare directă, dar și prin răsad, în cazul salatei.

Schemele de cultură se stabilesc în funcție de configurația terenului, sistemul de întreținere și irigare, vigoarea cultivarului etc.

Este de prefereat să modelăm solul sub forma brazdelor înălțate pentru a reduce tasarea și a asigura un plus termic la nivelul rădăcinilor în perioada următoare, precum și o mai bună drenare a excesului de apă.

Orientativ, pe stratul înălțat cu lățimea de 104 cm se pot cultiva câte 4 rânduri la 25 cm, cu o margine de protecție de 12,5 cm și 46 cm între straturi sau 6 rânduri echidistante la 15 cm. dacă intenționăm să irigăm pe brazde, lățimea stratului înălțat va fi 50 cm, cu numai 2 rânduri, iar lățimea rigolei de udare de 46 cm.

Pe rând, distanța după ultimul răsărit va fi de 25 cm la salată, 4-6 cm la spanac, 3-5 cm la ridichile de lună și 6-10 cm la cele negre.

Pentru a scurta perioada de răsărire se recomandă ca înainte de semănat să udăm șențuletul în care urmează să semănăm și să acoperim sămânța cu un strat fin de pământ, de 2-3 cm. După semănat, putem acoperi rândurile cu un strat subțire de fân pentru a păstra mai bine apa în sol și a împiedica formarea crustei. Imediat după răsărire vom înlătura stratul de mulci, având grijă ca expunerea plantelor la soare să nu se facă brusc.

La scurt timp după răsărire, se face primul rărit, iar după cca. o săptămână de la aceasta se face și cel de-al doilea. În cazul salatei înființate prin răsad, la 3-5 zile de la plantare se face completarea golurilor, folosind răsad de aceeași vârstă.

Pentru culturile de ridichi, o măsură importantă o constituie combaterea puricilor (Phyllotreta sp.) cu soluții insecticide de: Regent 0,02%, Actara 0,2%, Mospilan 0,03%, Diazol 0,15 % etc..

În cazul salatei, în perioadele reci și umede se impun măsuri de prevenire a instalării putregaiului cenușiu (Botrytis cinerea). Pot fi aplicate tratamente preventive cu unul din produsele: Rovral 0,1%, Calidan 0,15%, Sumilex 0,1%, Teldor 0,08% etc.

Udatul se face des (dimineața și seara), această perioadă calendaristică fiind de obicei secetoasă, iar cerințele față de apă a tuturor speciilor menționate sunt mari, în toate fazele de vegetație.

Fertilizarea la aceste culturi are un caracter mai degrabă compensator, nu sunt necesare cantități mari de îngrășăminte, dacă la cultura premergătoare s-a aplicat un program corespunzător. Sunt recomandate cantități moderate de îngrășăminte complexe cu aplicare la sol înainte de înființare (ex. Cropcare 3 și Cropcare 2 N), iar în vegetație, cei care dețin instalații de irigare prin picurare și fertilizare vor aplica un program pe fenofaze, folosind îngrășăminte specifice (Ferticare S, Ferticare I, Ferticare II, Azotat de calciu).

Plantele răspund bine și la tratamente foliare cu extract macerat sau fermentat de urzici (11/10 l apă), care poate fi administrat singur sau în amestec cu extract de coada calului, sufl muiabil, Champion 0,3% etc. Prin aceste tratamente este asigurată o bună dezvoltare vegetativă și se previn o serie de boli și atacuri de dăunători.

Date tehnice

Cultura	Perioada optimă de înființare	Cantitatea de sămânța necesară la 100 mp
Ridichi	15-30.08	60-120 g
Spanac	25.08-5.09	150-250 g
Salată	1-5.09	10-15 g. prin răsad; 20.30 g. semănat direct

Atestarea administratorilor de blocuri

Joi - prima probă a examenului pentru cei din municipiu

Persoanele care exercită funcția de administrator de bloc sunt obligate, ca până la 31 august, să obțină o atestare în acest sens, prevede HG 400/2003. Atestarea le va da acestora dreptul de a administra un imobil. După 31 august, Consiliul local poate stabili și sancționa contravențional angajarea unui administrator neatestat sau menținerea în funcție, după această dată, a unui administrator neatestat. Cuantumul amenzii va fi stabilit prin hotărâre de Consiliul Local.

Unul din cinci

În municipiu, peste 1500 de administratori de blocuri ar trebui să se conformeze prevederilor hotărârii. Deși mai sunt puține zile până la sfârșitul lunii, când expiră termenul prevăzut de legislație, doar 300 de administratori și-au depus, la Primăria Arad, dosarele în vederea atestării. Așadar, cam unul din cinci a solicitat să fie atestat.

Pentru atestarea administratorilor arădeni a fost constituită o comisie formată din cinci membri. Cei care solicită atestarea calității de administrator trebuie să adreseze o cerere acestei comisii. Cererea trebuie însoțită de alte acte: un curriculum vitae, copii legalizate de pe actele de stare civilă (certificat de naștere, de căsătorie), copii legalizate de pe actele de studii, actul de identitate, certificat de cazier, o recomandare din partea președintelui asociației de proprietari. Cei care nu au desfășurat o activitate în cadrul unei asociații de proprietari mai trebuie să îndeplinească o condiție - să fi urmat un curs de pregătire profesională.

Examen - scris și oral

Administratorii arădeni care și-au depus cele necesare pentru atestare urmează acum să fie evaluați de către comisia amintită. Pe aceștia îi așteaptă, practic, un mic examen, constituit dintr-o probă scrisă și una orală.

Proba scrisă e de fapt un test grilă ce va conține întrebări în materie locativă. „Joi, 21 august, e programat acest test grilă. Comisia va stabili numărul de întrebări. Proba va dura o oră și se va desfășura pe serii în sala mare a Palatului Administrativ, unde încap circa 50 de persoane", ne spune Corina Oarșă, unul dintre membrii comisiei.

A doua probă a examinării, cea orală, e programată pentru săptămâna viitoare. Pe serii, în decurs de câteva zile, administratorii vor fi chemați la un interviu. „În privința celor care nu vor fi atestați până la 31 august, comisia a hotărât că va mai exista o atestare, în luna septembrie", adaugă Corina Oarșă.

Atestatul de administrator de imobil se eliberează pentru o perioadă de maximum 3 ani, la expirarea căreia se va proceda la o nouă atestare. În atestat sunt menționate datele de identificare ale titularului și durata de valabilitate a atestatului.

În orașele județului nu se întâmplă aproape nimic

Dacă în municipiu lucrurile se mai mișcă, în orașele din județ acțiunea e ca inexistentă. Aproape că nu se întâmplă nimic în ceea ce privește atestarea administratorilor de blocuri. Și nu pentru că nu ar exista blocuri. Chiar dacă mult mai puține ca număr, dar există. Iar aceste blocuri sunt administrate de administratori, care ar trebui și ei să se supună HG 400.

Unele Primării nici nu știau (până nu i-am informat noi, încercând să aflăm care e situația) că ar fi trebuit să înființeze acea comisie de atestare. Ce să mai vorbim de depunerea actelor de către administratori...

La Nădlac, Ineu și Lipova au fost constituite respectivele comisii, dar încă nici un administrator nu s-a prezentat ca să solicite atestarea. La Sebiș și Chișineu-Criș abia de acum urmează să ia ființă acea comisie.

Gerlinde Knap
Foto: Șt. Matyaș

Cazul Sanevit

Acționarii îi vor face plângere penală lui Nicolae Văcăroiu

Micii acționari de la Sanevit au rămas doar cu amintirea faptului că au deținut o mică parte din fabrica arădeană de seringi și ace de unică folosință. Societatea a trecut în subordinea Ministerului Sănătății, peste 1000 de oameni, care au pus banii proprii la bătaie fiind deposedați practic printr-o simplă semnătură. Însă, micii acționari nu au rămas cu mâinile în sân. Ei au trecut la acțiuni prin care „vrem să ni se recunoască statutul de proprietari ai unei părți din Sanevit", spune Mircea Ardelean, președintele Asociației Investitorilor Persoane Fizice la Sanevit.

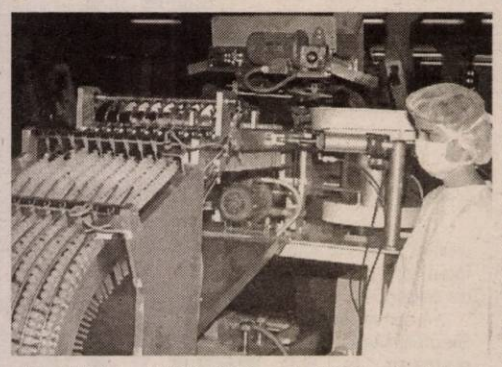

Asociația a trimis numeroase memorii la Guvern, Președinție, la Ministerul Sănătății. Doar cea de la Cotroceni a primit un răspuns, prin care se spune că: „adresa dumneavoastră a fost trimisă la Secretariatul General al Guvernului, de la care veți primi un răspuns".

Mircea Ardelean este hotărât să meargă până la capăt. „Chiar de voi fi singur eu îi voi face o plângere penală lui Nicolae Văcăroiu, premier la vremea când s-au emis celebrele hotărâri 292 și 293 din 1996, cu 10 zile înainte de plecarea de la putere." Aceste acte normative scuteau de taxe vamale un lot de 20 milioane de seringi din import. Practic, de atunci au început și problemele firmei arădene.

Micii acționari dețineau aproximativ 3% din capitalul social al Sanevit.

G. Constantinescu
Foto: V. Musca

Săptămâna vârstnicilor

Sport, distracție și excursii pentru pensionarii arădeni

Și în această săptămână pensionarii care frecventează centrele de zi din Arad sunt antrenați în diverse acțiuni, pregătite de către conducerile centrelor și Direcția de Dezvoltare și Asistență Comunitară. Pentru cei din Vlaicu, aceste zile sunt destinate sportului (femeile - gimnastică aerobică, bărbații - antrenament la fotbal). Ei vor beneficia, de asemenea, de servicii gratuite de masaj, frizerie și coafură. Pensionarii centrului din Micălaca vor pregăti scurte spectacole, unul dedicat colegilor care și-au sărbătorit onomastica de Sf. Maria. Vârstnicii centrului de pe strada Căpitan Ignat vor ieși la un picnic la iarbă verde, iar celor de la centrul de pe Grigore Alexandrescu li se pregătește o mini-excursie la ștrandul Neptun.

G. K.

La fond funciar,

Aradul - apreciat de premier

În cadrul videoconferinței de ieri, premierul Adian Năstase a nominalizat Aradul printre cele 13 județe care au realizat un procent ridicat în ceea ce privește aplicarea Legii Fondului Funciar. Chiar dacă problemele din unele părți ale județului nu sunt soluționate încă (cum e și cazul Luncșoara), comisia județeană de fond funciar a făcut, per ansamblu, o treabă bună.

M.P.

Copiii de la Casa Izvor se pregătesc de școală

Fiindcă până la începerea noului an școlar nu mai e mult, conducerea Casei Izvor a început, pentru copiii Casei, programul „Ne pregătim de școală". Aceștia vor recapitula ceea ce au învățat în timpul anului școlar trecut; ei își vor aminti, printre altele, cum se întocmește o cerere, cum trebuie completate anumite formulare. Zilele rămase până la primul sunet de clopoțel nu vor fi destinate în exclusivitate pregătirii pentru școală, copiilor fiindu-le pregătită și o excursie la munte.

G. K.

Până la finele lui septembrie

Rețeaua de apă de la Răpsig va fi dată în funcțiune

Președintele Consiliului Județean Arad, Caius Parpală, a făcut o vizită, la mijlocul acestei săptămâni, în comuna Bocsig, pentru a vedea stadiul lucrărilor la rețeaua de apă din satul Răpsig. Începută în urmă cu mai bine de o lună, până acum au fost finalizați aproape doi kilometri de rețea, estimându-se ca, până la finele lunii septembrie, apa să curgă pe robinetele celor câteva sute de răpsigani care se vor racorda la rețeaua de apă potabilă.

Președintele CJA s-a declarat destul de mulțumit de cele realizate, chiar dacă lucrările sunt într-o ușoară întârziere. Totalul investiției se ridică la aproape 60 de mii de euro, din care CJA a alocat doar 30 la sută, restul fiind suportat de localitatea franceză înfrățită cu Bocsigul.

Cosmin Mihuța

Primăria Ineu economisește sute de milioane cu ajutorul asistaților comunitar

● Salubrizarea, reparațiile școlilor și lucrările de la stadion - realizate cu ajutorul beneficiarilor Legii 416

Primăria Ineu a început un amplu program de igienizare și reparații la unitățile de învățământ din oraș, în vederea întâmpinării cu bine a noului an școlar. Primarul Nicolae Mehelean ne-a declarat că au fost vizate absolut toate școlile și grădinițele, fiind igienizate interior și exterior, iar acolo unde a fost cazul s-au făcut reparații. Unul din punctele bune ale acestei acțiuni este faptul că lucrările s-au realizat în regie proprie, împreună cu Gospodărirea Comunală, fiind folosiți, la cea mai mare parte din obiective, asistați comunitar în baza Legii 416, adică beneficiarii ajutorului social. Primarul Mehelean ne-a declarat că „numai pentru izolarea la acoperișul unei școli, lucrarea era 6 euro pe m2, iar noi am făcut-o în regie proprie, cu materiale la prima mână, iar economia a fost de 7200 de euro, numai la manoperă. Vă dați seama că, cu acei bani, am reușit să facem alte lucruri pentru școlile din oraș". Așadar, o economie de peste 200 de milioane de lei, în timp ce toți banii alocați de Primărie pentru renovarea școlilor erau 350 de milioane de lei. Așadar, fără acei 200 de milioane economisiți, probabil că pentru restul școlilor nu ar fi rămas prea mulți bani, fără un nou efort financiar din partea bugetului local.

Beneficiarii ajutorului social nu au fost, însă, folosiți numai la igienizarea școlilor. Tot ei se ocupă și de salubrizarea orașului, șeful Gospodăririi Comunale, Teodor Jușcă, declarând că asistații comunitar prestează 72 de ore de muncă, lunar, în folosul orașului, așa cum prevede legea. Deși în alte părți sunt probleme cu acești oameni amărâți, în sensul că mulți aduc scutiri medicale, iar alții merg până acolo încât preferă să nu primească bani, decât să muncească pentru comunitate, la Ineu, cum se vede, situația stă cu totul altfel, iar asistații comunitar lucrează din greu pentru banii pe care, lunar, îi primesc de la Primărie, sub formă de ajutor. Un alt exemplu, pentru a întări cele spuse, este modernizarea stadionului din localitate, unde, din nou, lucrează beneficiarii ajutorului, la ridicarea tribunelor, împrejmuirea terenului și altele. Așa cum lucrează la igienizarea parcurilor, strângerea gunoiului sau curățarea spațiilor verzi din centrul orașului. „Sunt mulțumit de felul în care muncesc oamenii, beneficiarii ajutorului social. La Ineu nu există probleme, ca în alte părți, unde oamenii nu vor să lucreze, ai noștri sunt conștiincioși. Dacă tot plătim lunar acești bani, măcar să avem unele beneficii, iar noi am demonstrat că se pot face lucruri bune", susține Mehelean.

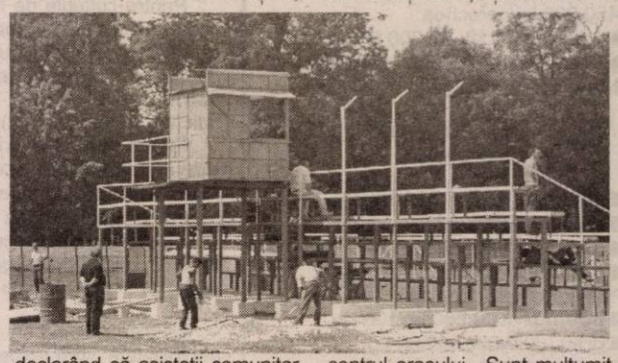

La Ineu, în acest moment, lucrează în folosul comunității nu mai puțin de 104 asistați social.

Cosmin Mihuța
Foto: V. Musca

Strugurii reprezintă un aliment-medicament

Soiurile de struguri pentru masă se recoltează începând de la mijlocul lunii august.

În stare proaspătă, ei conțin: apă (72-73%), zaharuri (16-22%), acizi organici, protide, săruri minerale (potasiu, fosfor, calciu, fier, sodiu etc.), provitamina A, vitaminele B1, B2, PP, C (foarte puțină), factori vitaminici P (protectori vasculari), enocianină (un colorant prezent în strugurii negri, cu efect tonic), taninuri (în pieliță).

Stafidele sunt bobițe de struguri uscate, provenite de la soiurile fără semințe. Stafidele sunt mai bogate în fier și în vitamine decât strugurii proaspeți. Ele dau rezultate foarte bune în tratamentul inflamațiilor cavității bucale și în special a gingiilor. Stafidele fierte în ulei și suc de ridichi sunt folosite în boli de piele.

Strugurii reprezintă un aliment-medicament foarte ușor digerabil, cu efect tonic-aperitiv, energetic, remineralizant, diuretic, antitoxic, stimulent și decongestionant hepatic, laxativ, colagog (favorizează eliminarea bilei), eliminator al acidului uric, hipotensor, diminuator al colesterolului sanguin.

Sucul de aguridă (struguri verzi, necopți, foarte acri) are proprietăți diuretice marcante, combate obezitatea.

Strugurii se recomandă în: anemie, demineralizare, surmenaj, convalescență, sarcină, obezitate, gută, reumatism, litiază reno-biliară, intoxicații, nefrite, insuficiență renală, tulburări digestive, dispepsii, atonii gastrointestinale, enterite, dermatoze, hipercolesterolemie, ateroscleroză, hepatită, ascită, avitaminoze.

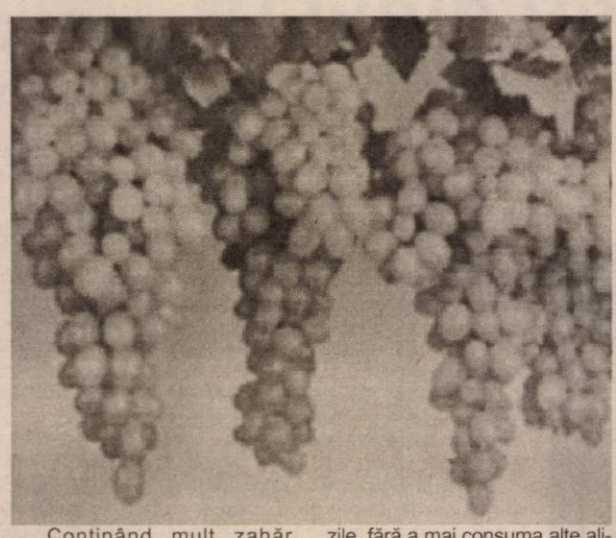

Conținând mult zahăr, strugurii sunt contraindicați în diabetul zaharat.

• **Cura de struguri** (1 kg zilnic, 2 zile pe săptămână, fără alte alimente) dă rezultate bune în obezitate.

• **Cura cu must de struguri** are efect diuretic, depurativ și antisclerotic. Se începe cu 500 ml zilnic, în 3 reprize, cu o oră înainte de mese, apoi, se crește progresiv, până se ajunge, după 2 săptămâni, la 2 litri zilnic, cantitate ce se menține astfel 2-3 zile, fără a mai consuma alte alimente. Se revine la cantitatea inițială (500 ml/zi), de care se profită cât durează sezonul de struguri.

• **Turtele** rămase de la presarea strugurilor pot fi folosite ca și cataplasme, pentru atenuarea durerilor de gută, sciatică și reumatism.

• **Decoctul din frunze de viță de vie** (2 linguri frunze/cană) se folosește în diareea cronică, varice, hemoroizi, obezitate. Se beau 3 căni pe zi.

Controlul greutății corporale

Există o serie de măsuri ce pot fi luate pentru a scăpa de surplusul de kilograme și pentru controlul greutății corporale:

❑ **elimină complet toate grăsimile libere:** unt, margarină, maioneză, alimente prăjite, lactatele cu multe grăsimi etc.

❑ **nu mânca absolut nimic între mese!**

❑ **nu consuma o varietate prea mare de alimente la o masă.** Varietatea mai mică este benefică digestiei și sănătății receptorilor de insulină

❑ **consumă multe crudități** (legume, fructe) și/sau sucuri din legume și fructe, neîndulcite

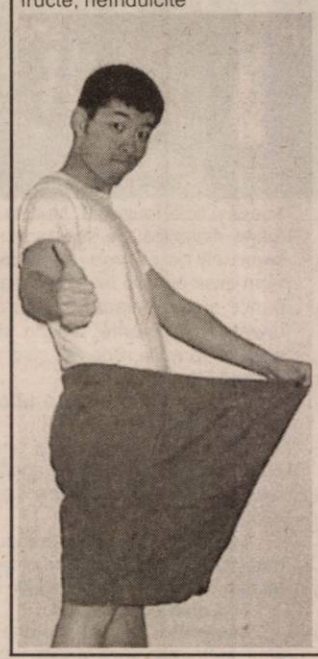

❑ **evită zahărul** și toate produsele ce conțin zahăr

❑ **renunță la făinoasele suprarafinate.** Nu aduc decât calorii!

❑ ai nevoie de mișcare: plimbări pe jos, aerobic etc.

❑ **bea cel puțin 2 litri de lichide pe zi:** apă plată sau ceaiuri medicinale: cozi de cireșe, coada-calului, crețișoară, volbură, soc, mătase de porumb, păpădie, urzică etc.

❑ **mesele principale, în număr de 2-3 să fie reduse cantitativ**, astfel încât să te ridici de la masă cu senzația că nu te-ai săturat. E bine să-ți porționezi mâncarea de dinainte și să nu-ți mai pui în farfurie ulterior!

❑ **aceste principii trebuie urmate toată viața.** După ce te obișnuiești cu ele ți se vor părea firești. Mici abateri pot fi făcute rareori.

Știați că ...

❑ **senzația de „leșin de foame" se datorează cel mai mult dezechilibrului lichidelor și nu scăderii nivelului de zahăr din sânge.** Dacă beți câte un pahar de apă la fiecare 10 minute timp de o oră, veți scăpa de senzația neplăcută.

❑ **cu cât se consumă o varietate mai mică de alimente la aceeași masă, cu atât e mai bine pentru digestie dar și pentru menținerea unei greutăți corporale normale.**

❑ **pentru calmare imediată este foarte benefic mersul pe jos, în pas rapid, pe o distanță mai lungă.** La fel de utile sunt exercițiile de inspirație profundă, timp de 20 secunde și expirație timp de 10 secunde, repetate de 30-60 de ori.

❑ **pentru îmbunătățirea gustului mâncărurilor nesărate** (recomandate anumitor bolnavi) **se pot folosi plantele aromate**: busuiocul, mărarul, menta, ceapa verde, rozmarinul etc.

❑ **semnele deshidratării, semn că nu beți lichide suficiente sunt**: un puls mai rapid față de cum îl aveți în mod obișnuit; pielea și mucoasele sunt uscate; buzele, crăpate; pielea extremităților are aspect marmorat și este rece, semn că circulația este slabă în acele zone; există tulburări ale sistemului nervos: lipsa concentrării, atenției, stare de iritabilitate exagerată.

Pagină realizată de dr. MARIA FILIMON

PENTRU PRIMA DATĂ ÎN ROMÂNIA !

Prin Clinica *Psoremiss* un nou tratament al psoriazisului

Există mulți factori în viața noastră, care ne produc probleme, griji și la care trebuie să le facem față. Pe lângă stressul cotidian datorat nevoilor zilnice, apar diverse probleme de sănătate și mulți dintre noi ne confruntăm cu neplăcerile acestei boli - psoriazis. Studiile recente arată că aproximativ 3% din populație se luptă cu această afecțiune.

Clinica Psoremiss face parte dintr-un lanț internațional de clinici, care deschide acum și în România accesul la acest tratament modern de psoriazis. Acest tratament a fost obținut în urma unor cercetări aprofundate, necesare din cauza ineficienței metodelor de până acum.

Psoriazisul este o boală cronică care evoluează în pusee (apare și dispare), dar un tratament incorect poate duce la prezența permanentă a leziunilor pe corp. Bazați pe miile de cazuri de tratare a psoriazisului în centrele Psoremiss, specialiștii dermatologi oferă această metodă cu rezultate foarte bune.

Tratamentul oferit de Clinica Psoremiss ajută la o curățare optimă sau reduce considerabil severitatea leziunilor, cu remisiune de lungă durată. **Metoda promovată de Clinica Psoremiss NU folosește corticoizi.**

În Clinica Psoremiss, medicii curanți sunt specialiști dermatologi, care oferă în funcție de fiecare caz soluția optimă și care supraveghează permanent evoluția fiecărui pacient.

Acum, Clinica Psoremiss vă oferă o soluție.

ÎNAINTE

Pentru informații și programări:

TIMIȘOARA
0256-302.589

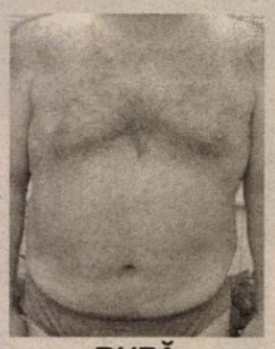

DUPĂ

IAȘI: 0232-222178
CONSTANȚA: 0241-548431
BUCUREȘTI: 021-3304745
BAIA MARE: 0262-213222

(c635/2003)

Ciocolată împotriva îmbătrânirii

Doi germani pretind că au inventat prima ciocolată împotriva îmbătrînirii, informează site-ul Ananova.

Adolf Andersen a lucrat la realizarea acestei ciocolate revoluționare împreună cu dr. Michael Kentze, de la Kentze Institute for Age-Prevention Medicine, din Munchen.

Confecționată din ciocolată amară, mango și soia, ciocolata "Felice" nu va aduce doar fericirea, ci va reuși să păstreze tinerețea, pretind creatorii ei.

"Ciocolata amară conține de trei ori mai multă cacao decît cea cu lapte, iar concentrația de feniramină și polifenol este foarte ridicată. Prima substanță crește numărul bătăilor inimii și dă o senzație de confort, iar polifenolul protejează celulele de radicalii liberi. Soia nu doar reduce durerile menstruale la femei, ci și netezește pielea și protejează bărbații împotriva problemelor de prostată", a precizat dr. Kentze.

Cei doi inventatori au recunoscut faptul că dacă este combinată cu un stil de viață nesănătos, "Felice" nu va avea un efect prea grozav. Ei recomandă una sau două bucăți de ciocolată, seara, cu o ceașcă de ceai.

Unul dintre cei care au gustat din ciocolata Felice a spus: "Două bucățele nu te satură, dar te simți imediat cu 15 ani mai tînăr".

Medicul vă răspunde!

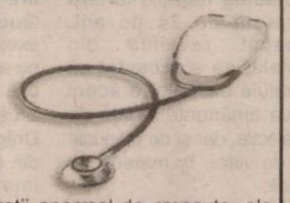

✍ **G. D., 56 ani, Arad. „Mă doare des capul și nu știu din ce cauză".** Cefaleea sau durerea de cap este cel mai frecvent simptom întâlnit la oamenii de toate vârstele. Cauzele sunt numeroase:

- cauze care își au originea la nivelul capului (abces dentar, amigdalită, sinuzită, otită, mastoidită, traumatisme cerebrale, hemoragie cerebrală, tumori cerebrale, nevralgii ale feței și cefei etc.)

- cauze situate la distanță de cap (boli de ficat și fiere, ulcer gastro-duodenal, gastrită, enterocolită, constipație, indigestie, viermi intestinali, tensiune arterială crescută dar și scăzută, boli infecțioase, afecțiuni genito-urinare, boli endocrine, intoxicații cu alcool, tutun, plumb, monoxid de carbon etc., efort fizic și intelectual, surmenaj, enervări, emoții, tulburări de vedere, variații de presiune atmosferică). Numai examenul medical și investigațiile medicale pot descoperi cu exactitate cauza cefaleei, care nu este o boală, ci un simptom.

Cefaleea poate fi combătută, pentru moment, cu unul dintre următoarele medicamente: Fasconal, Paracetamol, Cofedol, Algocalmin. Foarte util este și masajul tâmplelor și frunții cu bitter suedez sau spirt medicinal. Recomandate sunt și inhalațiile cu apă și oțet, în părți egale. Oricum, prezentarea la medic este obligatorie, dacă durerea de cap se repetă des și durează mai mult de două zile, așa cum este și cazul dvs.

✍ **M. A., 48 ani, Arad. „De ce se formează pietrele la fiere?"** Bila este o soluție apoasă în care sunt dizolvate numeroase substanțe organice și minerale fie pentru a fi eliminate din organism, fie pentru a contribui la digestia grăsimilor. Atunci când aceste substanțe se elimină în concentrații anormal de crescute, ele nu pot fi dizolvate în bilă și se depun sub formă de grunji, care apoi se unesc într-o masă solidă formând un conglomerat care se numește calcul. Substanțele din bilă care formează calculii sunt: colesterolul, bilirubina, sărurile de calciu, mucusul și diverse celule moarte. Colesterolul provine mai ales din consumul crescut de: ouă, unt, smântână și alte grăsimi. La formarea calculilor mai contribuie: lipsa de activitate fizică, infecțiile, sarcinile repetate, stările nervoase, emoțiile, obezitatea, diabetul. Simptomele litiazei biliare lipsesc atât timp cât pietrele nu irită, prin frecare, mucoasa vezicii biliare și nu astupă canalele de scurgere a bilei.

Băieții de la 3 Sud Est consideră că

Muzica a devenit o afacere

● Dialoguri cu doi dintre protagoniști

- Cum a fost în seara asta la Arad?

Mihai: A fost extraordinar. Am mai fost aici în campania antidrog. E un an și ceva de când nu am mai fost la Arad.

Foto: Viorel Musca

Am văzut că publicul ne-a dorit foarte mult și ne bucurăm pentru asta.

- Pentru o vreme ați dispărut din lumea muzicală. De ce?

Laurențiu: Am considerat că era nevoie să luăm o pauză. Ne-am concentrat foarte mult asupra următorului material. Eu cred că a fost benefică această pauză. Oricum, publicul ne-a așteptat cu nerăbdare.

- Au existat zvonuri că v-ați despărțit...

Mihai: Zvonuri există întotdeauna despre orice trupă. Presa de scandal trebuie să inventeze ceva ca să se vândă. Noi, 3 Sud Est, rămânem în continuare ceea ce am fost. Rămânem împreună pentru încă multă vreme.

- Ce urmează în cariera voastră muzicală?

Laurențiu: Va apărea un nou album în luna octombrie, care va cuprinde între șase și opt piese, nu știm încă câte...

- Ce aduce nou acest album?

Laurențiu: Stilul va fi tot 3 Sud Est, cel cu care v-ați obișnuit până acum. Aceeași linie muzicală. Muzica o să fie foarte dinamică, de spectacol. Suntem siguri că nu ne vom dezamăgi fanii. Vom avea o piesă în două variante, una dance și alta baladă rock cu chitări și diferite instrumente, dar nu știm încă cum se va numi. Sperăm că o să placă la toată lumea.

- Ce faceți în timpul liber, dacă aveți așa ceva...

Mihai: Nu prea avem timp liber. Acum suntem pe litoral cu spectacolele. Cei care vin la mare ne vor putea vedea.

Laurențiu: Ne ocupăm mai mult de muzică. Mai facem și câte o ieșire la o terasă, dar mai mult noi, băieții.

- Pe plan sentimental...

Laurențiu: Nu am prietenă. Nu am timp pentru așa ceva, deocamdată.

Mihai: Nici eu nu am o prietenă. Sunt singur...

- Ce vă vedeți făcând peste 10 ani?

Laurențiu: Cred că tot muzică.

Mihai: Muzică. Ca afacere, nu aș vedea ce altceva aș putea să fac, în afară de muzică, pentru că, după cum bine știți, muzica a devenit, mai nou, o afacere. Important este să faci muzică bună, care să prindă la public.

- Și dacă nu ați mai putea să faceți muzică?

Laurențiu: Nu știu. Habar n-am! Nu-mi doresc să fac altceva decât muzică. Dacă nu fac muzică... am încurcat-o!...

Mihai: E greu să spun acum. Nu mă văd un om de afaceri foarte prosper cu firme... Muzica este menirea noastră în viață. Până când mă ajută Dumnezeu merg mai departe. Până la capăt. Cât va dura...

- Ce impact a avut campania antidrog?

Mihai: Eu zic că a avut o reacție bună. Nu știu dacă cei care se drogau înainte s-au lăsat de droguri. E clar că această campanie a fost făcută pentru prevenire. Pentru ca tinerii să nu înceapă să se drogheze.

- Am înțeles că cei care s-au ocupat de această campanie au primit amenințări...

Laurențiu: Noi nu am primit nici o amenințare. În afară de conflictul de la Reșița de care a auzit toată lumea, nu s-a întâmplat nimic.

- Nu e grea viața e artist?

Laurențiu: Pentru mine nu. Când faci ce-ți place, nu poți să spui că este obositor. Eu asta mi-am dorit dintotdeauna să fac...

Mihai: Când vezi că lumea te iubește, oricât ai fi de obosit, te încarci pozitiv de la ei. Îți transmit energia de care ai nevoie. Te ajută să treci peste toate stările...

A consemnat,
Nadia Bodran

„Dacă am avea de ales între litoral și Arad, ca să cântăm, am alege Aradul"

■ Cinci minute de vorbă cu trupa BODY & SOUL

- E prima oară când veniți la Arad. Cum v-ați simțit pe scenă?

- Foarte bine. Am văzut că publicul arădean ne-a plăcut și asta este cel mai important lucru pentru noi. Să avem fani... Când am intrat pe scenă am avut emoții. Nu știam cum o să reacționeze publicul, dar a fost foarte bine. Ne simțim super. În tren o să dormim bine...

- Ce proiecte pregătiți pentru viitor?

- Filmăm un nou videoclip la piesa „A mea vei fi", pentru care ne pregătim de câteva luni.

- Unde vă vor mai putea vedea fanii, în această vară?

- Vom avea concerte pe litoral și în țară: la Satu Mare, Petroșani... Dacă ar fi să alegem între litoral și Arad, unde să venim să ținem concert, cu siguranță am alege Aradul. Ne-am simțit foarte bine aici. Oamenii sunt extraordinari. Am fost asaltați de fani. Atmosfera a fost super...

- Mai faceți și altceva în afară de muzică?

- Toată ziua suntem la studio... Dragoste!... Glumeam...

- O relație sentimentală aveți?

Florin: Eu am o relație sentimentală, de șase ani. Restul băieților nu au. Sunt cuminte. Ca dovadă că are încredere în mine, prietena mea, când plec la drum, îmi pune prezervative în geantă. Este foarte înțelegătoare...

- Pe unde ieșiți să vă distrați?

- Nu prea ieșim prin discoteci, nu ne place. Mergem în locuri liniștite. Pe la terase..

- V-ar plăcea să lăsați cariera muzicală și să începeți alta?

Laurențiu: Nu, tot muzică aș face.

Florin: Mie mi-ar plăcea să fiu regizor. Nu vă spun de care filme aș face.

George: Mi-ar plăcea să fiu designer vestimentar.

- Transmiteți un mesaj fanilor...

- Să ne asculte, dacă vor să audă muzică de calitate.

A consemnat,
Nadia Bodran

„A te menține în top înseamnă a te schimba veșnic, dar a-ți păstra totuși esența"

● declară CLAUDIA IUGA - câștigătoarea preselecției pentru Festivalul de la Mamaia

De curând a avut loc, la București, preselecția pentru Festivalul Mamaia 2003. Printre cei aproape două sute de participanți din întreaga țară, Aradul a fost reprezentat de Claudia Iuga, o tânără interpretă de 24 de ani. Proaspăt revenită din Capitală, ea a acceptat să dezvăluie cititorilor arădeni câteva amănunte legate de preselecție, dar și de planurile sale de viitor, în materie de muzică.

Astfel am aflat că preselecția s-a desfășurat în două serii, în 11 și 12 august a.c., în casa Big Brother din București. Ideea de a participa a fost a interpretului Cristian Faur, care îi este prieten apropiat și cu care a colaborat la noul lui album. Ovidiu Balint, de la Casa de Cultură a Municipiului a avut, de asemenea, mare încredere în ea și a susținut-o până la final, atât din punct de vedere moral cât și financiar - sponsorizându-i deplasarea la București.

Claudia va participa la festivalul de la Mamaia, în cadrul secțiunii Interpretare, cu piesa „Te-am mințit" (compozitor: Virgil Iuga și versuri: Claudia Iuga, Cristian Faur) - un amalgam de soul, funk și jazz. În perioada imediat următoare, ea va începe un program de pregătiri în București și Constanța.

Pasiunea pentru muzică o are de mic copil, formația Queen fiind pentru ea un exemplu demn de urmat. Ea ne-a mărturisit că a fost membră a Corului Eutherpe al Liceului de Artă „Sabin Drăgoi", iar acum face parte din formația Carusel - reînființată acum 2-3 ani într-o nouă formulă. **„Având posibilitățile și chemarea ne-am gândit să facem ceva... de calitate. Suntem convinși că vom avea un loc definit în peisajul muzical autohton, pentru că valoarea își spune cuvântul în orice domeniu. E nevoie doar de răbdare... și de multă muncă în echipă. Repetițiile pentru viitorul album le vom începe după festival și poate atunci - în funcție de rezultatul de la Mamaia - se va concretiza și ideea unei case de discuri"**, ne-a declarat Claudia, cu privire la noua trupă, condusă chiar de tatăl ei, Virgil Iuga.

Tânăra interpretă este de părere că statutul de vedetă nu o va defini niciodată, iar faptul că o recunoaște lumea pe stradă nu este relevant pentru persoana ei. Ea își dorește să devină cunoscută prin aptitudinile sale vocale și nicidecum numai prin imagine, fiind caracterizată de un stil mai sobru, mai serios. După părerea ei, a te menține în top înseamnă „ a te schimba veșnic, dar a-ți păstra totuși esența".

În încheierea discuției, tânăra cântăreață a ținut să mulțumească tuturor celor care i-au fost alături și au ajutat-o, în special familia și prietenii „de excepție", fără de care nu ar fi reușit.

Ziarul „Adevărul" îi urează mult succes în continuare!

Leila Buțiu

Navigând pe internet

În căutarea locurilor de vacanță...

Rubrica „Navigând pe internet" găzduiește de acestă dată site-uri foarte utile pentru cei care au planuri de vacanță. Mai ales tinerii, dacă nu și-au stabilit încă toate amănuntele legate de plecarea în vacanță, pot găsi pe internet informații prețioase. Sau chiar dacă au stabilit deja, oricând e loc de mai bine...

Site-ul **www.romaniantourism.ro** prezintă atât oferte de cazare pe litoralul românesc, cât și un motor de căutare rapidă pentru oferte din Cipru sau Croația. Site-ul mai propune o rubrică de circuite prin țară, informații privind turismul rural, cât și posibilitatea de a rezerva bilete de avion sau autocar pentru țară sau străinătate.

La **www.plaja.ro** se pot găsi oferte de cazare pe întreg litoralul românesc, pentru toate buzunarele, la hoteluri, vile, pensiuni, apartamente sau camere particulare. Aveți acces la o galerie foto cu locurile pe care doriți să le închiriați, iar pentru rezervare nu trebuie decât să trimiteți un e-mail, rezervările fiind făcute de către site.

Pentru cei care preferă muntele, la **www.cazari.ro** puteți găsi cele mai variate oferte de servicii sau cazare, cu fotografii de la fața locului. Pentru fiecare spațiu de cazare (hoteluri, pensiuni agro-turistice, cabane, vile particulare, case de vacanță) există informații complete privind condițiile de cazare și prețurile serviciilor turistice. În plus, aici mai găsiți și o rubrică de mersul trenurilor din țară, iar pentru rezervările de orice fel, trebuie doar să trimiteți un e-mail la informatii@cazare.ro.

Site-ul **www.hartionline.ro** găzduiește pagini cu hărți turistice din întreaga lume, precum și hărți detaliate cu litoralul românesc și cu orașele din țară. Tot aici mai puteți găsi rubrici cu vederi din România și informații utile despre orașe.

Cristi Ban

Foto: Șt. Matyaș

Supărat pe indolența oficialităților locale

Președintele V.I.K. Arad, Călin Mureșan, rupe tăcerea

... Bacău, Grand Prix Selena, sportivi din 15 țări, 100.000 euro cheltuiți și un concurs de Karting de nivel mondial, desfășurat pe un Kartodrom cum puține sunt în Europa. Invitați la această manifestare sportivă au fost și sportivii clubului V.I.K. Arad. Impresionat de ce a reușit să facă Bacăul pentru sportul mileniului trei, președintele clubului arădean, Călin Mureșan - supărat pe indolența oficialităților arădene - s-a hotărât să rupă tăcerea...

„Bacăul e fruntea țării"

Din capul locului trebuie remarcată prezența la Bacău a personalităților internaționale din Karting și a unor piloți de renume mondial, care au lăsat o impresie deosebită, dar în același timp, ei înșiși au rămas plăcut surprinși de ce au găsit în orașul moldav. Mulți nu și-au putut nici măcar imagina că în România se poate construi un asemenea complex sportiv. **„Nu există în lume multe kartodromuri precum cel din Bacău"** - a recunoscut campionul mondial de Karting, Vittantonio Liuzzi. La rândul lui, președintele Federației Internaționale, Ivan Leon a punctat excelent: **„Și prin acest kartodrom, România se apropie de integrarea în comunitatea europeană, sportul fiind unul dintre ambasadorii de excelență".**

Prezent la deschiderea oficială, cunoscutul om de televiziune, Florin Călinescu (timișorean de loc) a fost extrem de sincer în declarații: „Până acum, când am văzut Bacăul pentru prima oară în viața mea, eram convins de vorba strămoșească „Ardealul e fruntea". Cu toată convingerea afirm că Bacăul a devenit fruntea țării. Faptele vorbesc...".

În așteptarea startului...

„Vorbe care îmbată cetățenii Aradului"...

... la atât se rezumă activitatea oficialităților locale, în opinia lui Călin Mureșan, unul dintre cei care au realizat ceva pentru acest oraș, chiar și fără sprijinul factorilor de decizie.

„Păcat de acest oraș situat la granița României, care după atâția ani de la Revoluție înaintează în ritmul melcului. Cred că ar fi necesară o schimbare radicală la noile alegeri, a celor care tratează cu o crasă indiferență orașul în care trăiesc și nevoile acestuia. Vă spun asta fără nici o perdea, deoarece mă doare, ca arădean, să văd atâta indolență din partea oficialităților locale, când vine vorba de sport. Subit, când interesul și comisioanele le-o cer, aceștia își schimbă tactica, fiind dispuși la orice „sacrificii" pentru a-și atinge scopul" - a răbufnit Călin Mureșan.

Și tot el a continuat: **„Nu fac campanie electorală și nici nu sunt implicat în politică, dar tot ce am văzut la Bacău, dezvoltarea și gospodărirea orașului în folosul cetățenilor, mă fac să înțeleg că la conducerea Aradului ar trebui să vină oameni tineri, cu o mai mare putere de muncă, deschiși spre dezvoltare, pentru ridicarea nivelului de trai al arădenilor".**

Fără a fi invidios pe reușita primarului Sechelariu, Călin Mureșan promite arădenilor că va aduce circuitul V.I.K. Power Arad la un nivel asemănător celui de la Bacău, chiar dacă acest lucru implică un efort financiar ridicat. Ambiția lui este de a organiza pentru arădenii pasionați de sporturile cu motor un Grand Prix în orașul nostru, pentru a putea fi și aici admirați sportivi de top, foști participanți în Formula 1, precum Johnny Cecotto, fost coleg de echipă cu regretatul Senna.

„Nu voi cere niciodată bani autorităților locale pentru investiții proprii, dar fără sprijinul acestora și a altor sponsori, nu vom putea organiza un asemenea Grand Prix în orașul nostru. Ori, noi - eu și fratele meu, Cristi - în toate discuțiile pe teme sportive cu unele autorități ale Aradului, ba am fost luați în batjocură, ba am fost amăgiți cu promisiuni neonorate. Cu toate acestea, în „nebunia" noastră (cum am fost catalogați de unii oficiali arădeni), încet dar sigur, vrem să contribuim la ridicarea sportului cu motor din țară la un nivel european, atât prin realizările noastre, cât și prin actualele și viitoarele succese ale piloților" - a promis Călin Mureșan.

Călin Mureșan, președintele VIK Arad și fiica lui, Izabela, alături de campionul mondial de Karting, Vittantonio Luzzi

Președintele V.I.K. Arad a ținut să-l felicite și prin intermediul nostru pe primarul Bacăului, Dumitru Sechelariu pentru tot ceea ce face pentru sportul românesc, îndeosebi în domeniul sportului cu motor, care este unul al mileniului trei.

De la cer, la pământ

Kartodromul de la Bacău - care l-a determinat pe un oaspete de seamă să spună că vorba românească: „Îmi fac un lucru nemțesc să dureze...", se poate transforma oricând în: „Neamțul își face un lucru ca cel românesc..." - e rodul muncii de echipă, al oficialităților acestui județ. Ori, foarte bine a punctat Călin Mureșan, diferența între primii gospodari ai Bacăului și cei din Arad, e una ca de la cer la pământ. Din păcate. Și, în mai toate domeniile de activitate. Iar sportul nu face excepție de la această regulă...

Daniel Scridon

Ieri, a fost ziua cea mare pentru „Bătrâna Doamnă"

Jucători importanți au semnat pentru F.C. UTA

Conducătorii clubului UTA au făcut eforturi remarcabile, pentru a satisface pretențiile antrenorilor. De altfel, Gigi Borugă a și declarat că în cazul în care D. Rădoi nu va fi legitimat, atunci se va lăsa de fotbal. Ieri a fost ziua în care s-a putut comunica faptul că UTA și-a făcut echipă și poate ataca promovarea fără nici un fel de probleme.

Dacă sâmbătă oferream o listă de 13 jucători noi la F.C. UTA sau măcar fără contracte, astăzi suntem în măsură să vă anunțăm pe cine va conta F.C. UTA în noul sezon, dintre cei pe care i-a avut Borugă în pregătiri. Iată, în continuare, situația existentă aseară.

Iliuciuc a fost repede adus, împrumut, de la Dinamo.

Szilyer e bun de joc, UTA reușind să se înțeleagă cu UAV Telecom.

Drida și Panin au primit, aseară, undă verde de la Romvest, după îndelungi negocieri.

Costache a semnat, ieri, cu „Bătrâna Doamnă", după ce conducătorii s-au înțeles cu cei de la combinata Petrolul - Astra.

D.Rădoi a semnat cu F.C. UTA, după ce - în prealabil - s-au purtat negocieri, finalizate, cu Rarora Rm. Vâlcea. A fost nevoie de acest lucru, căci la CSJ cazul a fost amânat, iar jucătorul nu putea evolua din prima etapă, ori - mai rău - se putea să nu dobândească statutul de jucător liber.

Beldeanu și Trickovici și-au dat acordul de a evolua la Arad încă de săptămâna trecută, așa că pot juca sâmbătă.

Pâclișan nu a fost legitimat, dar e o prioritate pentru cei de la UTA. Se speră ca - până la meciul cu CFR Ecomax Cluj - acesta să fie bun de joc.

F.Popescu nu a semnat cu F.C. UTA, dar o va face în aceste zile. Cel puțin, așa susțin cei de la club.

Mariș nu s-a înțeles cu conducerea, dar negocierile continuă.

Lingurar a primit O.K.-ul de la cei care nu îl doreau și - probabil - va rămâne la F.C. UTA.

Ciubăncan nu poate evolua la Arad, pentru că nu s-a primit nici un răspuns de la Șerif Tiraspol, proprietara jucătorului.

Galbenu a plecat acasă, nefiind reținut în lot de antrenorul Borugă.

Așadar, e destul de clar, F.C. UTA și-a adus majoritatea oamenilor pe care i-a dorit, iar cu lotul actual ar fi o rușine să nu promoveze. Acum, chiar și tehnicienii sunt mulțumiți, lucru foarte important, căci pot lucra în liniște. Deci, CFR Cluj, așteaptă-ne, că venim!

Leo Sfâra

Succese ale sportivilor de la Silva Lazăr Motorul, în Ungaria

La invitația clubului de box din localitatea maghiară Kiskunfelgyháza, o delegație de sportivi legitimați la B. C. Silva Lazăr Motorul Arad a participat, la finele săptămânii trecute, la un puternic patrulater internațional. Pe lângă cluburile din Arad și cel organizatoric, au mai fost prezenți pugiliști din Iugoslavia și Slovacia.

Cu sprijinul financiar al președintelui Adi Buș - care a asigurat transportul în Ungaria - sportivii pregătiți de Dionisie Szekely și Florian Barna au lăsat o impresie excelentă, patru dintre cei cinci boxeri câștigând locul I la categoriile lor de greutate. Este vorba de cadeții Bogdan Farcaș (cat. 45 kg), Flavius Gligoraș (cat. 48 kg), Giorgian Neiky (cat. 54 kg) și juniorul Cătălin Roșu (cat. 64 kg). Să remarcăm și locul II obținut de cadetul Mădălin Roșu (cat. 66 kg), care a fost învins în finală de un pugilist medaliat la „mondialele" de anul trecut.

Cu ocazia turneului de la Kiskunfelgyháza (Ungaria) s-a decis ca fiecare dintre aceste echipe să organizeze câte o gală similară în acest an.

♦♦♦

În altă ordine de idei, să mai spunem că în aceste zile, la Alba-Iulia se desfășoară „zona" Campionatului Național pentru copii, competiție inclusă în ultima clipă în calendarul Federației pe 2003 (ar fi trebuit să aibă loc direct finala, pentru a se reduce costurile de deplasare și organizare), din cauza căreia a fost amânată „Centura Aradului", pentru luna septembrie. Sub „comanda" maestrului Florian Barna, trei boxeri de la „Silva Lazăr" Motorul (Ciprian Neiky, Ciprian Șipoș și Iulian Morar) atacă obținerea calificării la turneul final al „naționalelor" pentru copii.

Daniel Scridon

Baschet masculin

West Petrom se întoarce...

...astăzi, din cantonamentul efectuat la Reci, lângă Covasna. Pregătirile au vizat aspecte fizice și tehnico - tactice, având-se la dispoziție sala de sport din Sf. Gheorghe. Cantonamentul a fost considerat drept util și binevenit, urmărindu-se, pe lângă „încărcarea de baterii", omogenizarea lotului. De la antrenorul secund Adrian Budurean, am aflat că problema achiziționării lui Tosic este ca și rezolvată, în vreme ce aducerea lui Mircea Constantin, de la Asesoft Ploiești, rămâne în suspensie. După revenire, petroliștii au programate primele ședințe de pregătire la Sala Polivalentă din Arad, reintrată în circuit în urma lucrărilor de amenajare efectuate.

A. Hărțău

Polo

Astra, la turneul final

• Sâmbătă s-a desfășurat în Bazinul Pădurice, un turneu amical de polo, finalizat cu următoarele rezultate : Astra - Bekescsaba 16-4, Astra (combinată) - Bekescsaba 13-9, Astra - Crișul Oradea 12-8 și 3-5, Astra ' 87 - Astra 7-15.

• Echipa de copii născuți în anul 1991, aparținând aceluiași club, antrenată de Ioan Unc, s-a calificat la faza finală a Cupei Federației Române de polo, grație rezultatelor de la turneul zonal de la Oradea : Astra I - Astra II (antrenor Erwin Homolka) 10-4, Astra I - Crișul Oradea 4-18, Astra I -Viitorul Cluj 10-5, Astra II - Crișul 1-14, Astra II - Viitorul Cluj 8-9. Precum se observă, arădenii au aliniat două grupări în scopul verificării tinerilor jucători. Faza finală va avea loc în Bazinul Pădurice, în intervalul 25-27 august, alături de Astra participând Crișul Oradea, Dinamo, Steaua, Rapid și Șc.Sportivă nr.1 București.

Adrian Hărțău

Șase observatori FRF, din Arad

Mâine, în Sala Sporturilor „Horia Demian" din Cluj - Napoca va avea loc Consfătuirea Corpului de observatori ai Federației Române de Fotbal.

Aradul are pe listă șase nume. Pe lângă „veteranii" Flavius Domide, Gavril Biro, Mircea Axente, Dan Ologeanu și Dorin Vătran, a fost admis Mircea Toderici. Aceștia vor observa la partidele de Divizia B și C, pentru că - deocamdată - la Divizia A nu-i loc pentru cei din orașul nostru. Poate pe viitor, ca și în cazul arbitrilor...

Leo S.

Automodelism

Cristian Faur a luptat cu elita continentului

La Graz s-au desfășurat la finele săptămânii trecute, Campionatele Europene de automodelism, întrecere la care orașul nostru a fost reprezentat prin sportivul C.S.M. PAB România, Cristian Faur. Au participat 150 de piloți din 20 de țări ale Bătrânului Continent, arădeanul Faur clasându-se în a doua jumătate a ierarhiei finale, poziție scontată, dacă luăm în considerare materialele ultraperformante existente acum pe piața de profil. Despre acest subiect dar și despre condițiile de concurs, antrenorul și tatăl sportivului, Fănel Faur ne-a declarat următoarele : „Din păcate organizarea a fost defectuoasă, din acest motiv invitații dovedindu-se nemulțumiți. Pista nu a fost curățată, iar produsele alimentare s-au ridicat la prețuri foarte mari, la locul disputării competiției. Pentru noi, ca să putem ține pasul, devine obligatorie găsirea unor sponsori puternici, deoarece apar materiale tot mai bune și competitive, practic de ultimă generație."

Adrian Hărțău

Regăseşte PASIUNEA

www.regaseste-pasiunea.ro

Prof. dr. IOIART IOAN
urologie - Cabinet privat Urologie
Consultații: zilnic 14.00-18.00
Str. Traian Mosoiu nr. 11, Arad
Programări: ☎ 255 255

Şef lucr. dr. OLARIU CODIN
cardiologie - Cabinet privat
Consultații: Mi•Joi•Vi 15.00-18.00
Bd. Revoluției nr. 23, apart. 16, Arad
Programări: ☎ 213 000

Dr. ŞTIUCĂ FLORIN
urologie - Cabinet privat
Consultații: zilnic 8.00-13.00
Bd. Revoluției nr. 45, Arad
Programări: ☎ 253 767

Dr. UDUDEC TITUS
medicină de familie - Cabinet privat
Consultații: Luni•Mi•Joi•Vi 8.00-12.00; Ma 15.00-18.00
Str. Andrei Mureşan nr. 19, Arad
Programări: ☎ 250 700

Şef lucr. dr. IOIART RODICA
diabetologie - Cabinet privat
Consultații: Luni•Mi•Vi 14.00-18.00
Str. Traian Mosoiu nr. 11, Arad
Programări: ☎ 255 255

Dr. FILIMON MARIA
medicină de familie - Cabinet privat
Consultații: Luni•Vi 12.30-17.00; Ma•Mi•Joi 8.30-13.00
Str. Nicolae Grigorescu nr. 4-6, Arad
Programări: ☎ 255 803

Asociația Română a Disfuncției Erectile

Diagnostic şi tratament pentru problemele de erecție

(3401652)

cea mai modernă reprezentanță

DACIA

drive test

service auto în garanție şi post garanție pentru autoturisme nou cumparate de la orice dealer Dacia din România

montăm şi suprastructuri

SC VERBIȚĂ SRL

noi suntem doctorii mașinii dumneavoastră

Calea Aurel Vlaicu nr.282, tel: 22 70 56

(C.A.360/2003)

S.C TRANSDARA S.A ARAD

CONTABIL SEF

CONDITII:- studii superioare de specialitate;
- vechime in posturi similare min.5 ani;
- cunostinte de operare PC;
- disponibilitate la program prelungit;
- domiciliul in Arad, telefon;

ELECTRICIAN AUTO

CONDITII: - vechime in domeniu min.5 ani;
- fara desfaceri disciplinare ale CM;
- domiciliul in Arad, telefon;

CONDUCATORI AUTO

CONDITII: - vechime ca sofer min. 5 ani;
- carnet de conducere gr.B, C, E, D;
- fara desfaceri disciplinare ale CM;
- domiciliul in Arad sau local. limitrofe, tel.;

(C.A.444/2003)

RELATII: la sediul firmei din Arad,str.Liviu Rebreanu nr.95 sau tel.:256.308, 256.309

S.C. BERE MUREŞ S.A.

Ungheni, str. Principală, nr. 1/A, Județul Mureş

ANGAJEAZĂ

DIRECTOR MARKETING ZONAL

PENTRU JUDEȚELE ARAD şi BIHOR

CERINTE:
- studii superioare economice - "marketing"
- cunoştințe operare P.C.
- capacitate de comunicare, orientare, spirit de inițiativă
- permis de conducere auto
- domiciliul stabil în Arad

Alte informații la sediul societății sau la telefon 0265/328722, 0722/507038

(3534851)

NOI LOCURI DE MUNCĂ LA CONTOR ZENNER ROMANIA

Funcționăm de 10 ani pe piață, avem succes, dorim să ne dezvoltăm mai mult. Tot ce am realizat se datorează oamenilor care activează în compania noastră. Lucrăm în echipă şi la standarde profesionale înalte. Avem, creştem şi căutăm în permanență oameni valoroşi şi inovativi.

CONTABIL - COMPARTIMENTUL CONTROLLING

CERINTE:
- *studii superioare în domeniul contabilității şi informaticii de gestiune;*
- *minim doi ani de experiență în domeniu;*
- *cunoştințe avansate EXCEL;*
- *cunoştințe de limba engleză şi/sau germană.*

INGINER COMP. MANAGEMENTUL CALITĂTII

CERINTE:
- *studii superioare tehnice (specializarea în mecanică fină poate constitui un avantaj);*
- *nivel avansat de operare pe calculator;*
- *cunoştințe de limba engleză şi/sau germană.*
- *cunoştințe cu privire la standardele de calitate.*

(c. 103/2003)

Trimite C.V.-ul tău şi scrisoarea de intenție prin fax: **0257-208.555** sau e-mail: **resurseumane@zenner.ro** până în **22 august 2003**
Pentru informații suplimentare: tel **0257-208.204**
2900 Arad, **Calea Bodrogului nr. 2-4**

S.C. GALLPRINT S.R.L

angajează vânzătoare pentru raionul de împachetări estetice

Condiții:
- diplomă de bacalaureat
- domiciliul stabil în Arad
- cunoştințele de operare PC prezintă avantaj.

Informații suplimentare la telefon 253.625 până în data de 19 august 2003, inclusiv.

(2639241)

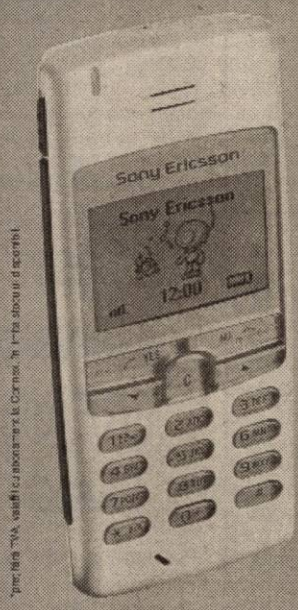

Germanos te echipează de drum!

Sony Ericsson T100 1.280.000 lei*

+ CADOU

un rucsac la orice mobil cu abonament Connex!

Ofertă valabilă până la 30 septembrie 2003.

OFERTA CONNEX

50% reducere la abonament până la sfârşitul anului (31 decembrie 2003).

Ofertă valabilă până la 31 august 2003.

DEALER CONNEX

GERMANOS

Vă conectează cu tehnologia

(3534852)

ALEGETI

Mercedes-Benz

SIGURANTA SI CONFORTUL DUMNEAVOASTRA

ALEGETI MERCEDES - BENZ LA DOAR 465 EURO / LUNA

ALEGETI PACHETUL SPECIAL

- vopsea metalizata
- piele twin
- volan si schimbator in piele
- instalatie de climatizare
- sistem de spalare a farurilor
- faruri Bi-Xenon
- jenti din aliaj usor, design 7 spite
- baterie cu capacitate marita
- CD-player MB Audio 10 cu RDS

OPTATI PENTRU
C 200 CDI SAU C 180 K

AutoSchunn Partener autorizat DaimlerChrysler

Arad - Micalaca Est DN 7 FN, Tel/Fax: 0257/286680, 0257/281474; e-mail: mercedes@auto-schunn.ro
Deva - B-dul 22 Decembrie, Bl. A1; Tel/Fax: 0254/228098; 0254/228099; e-mail: autoschunn@artelecom.net
Web site : www.auto-schunn.ro

442/2003

Acqua lux ®

S.C. Acqua Lux SRL Arad
Calea Timişoarei nr. 195
2900 Arad - Romania
Tel/fax 0040.257 - 278.100 - 206.071
- 206.072 - 206.073 - 206.074
Fax 0040.257 - 278100, mobil 0744.608.016, 0744.559.161
web: http.//www.acqualux.ro
email: sales@acqualux.ro

S.C. Acqua Lux S.R.L. Arad deschide magazinul universal AMBIENT

Construieşti? Reamenajezi? Recondiţionezi?
Grăbeşte-te! Alege drumul cel mai bun şi mai sigur.

ACQUA LUX - magazin universal AMBIENT

Calea Timişoarei nr. 195

12000 articole, gamă deosebit de vastă, transport gratuit, garanţie şi asistenţă tehnică la domiciliu.

Acqua Lux „Realitatea depăşeşte orice imaginaţie!"
Dealer Jacuzzi

Vă aşteptăm!

(c. p. 539/2003)

Judeţul Arad
Oraşul Chişineu-Criş
PRIMĂRIA

DISPOZIŢIA NR. 239 din 15 august 2003

privind colectarea gunoiului menajer

Primarul oraşului Chişineu-Criş
În temeiul art. 68 şi 71 din Legea 215/2001 privind administraţia publică locală

DISPUNE:

Art. 1 - Începând cu data de 20 august 2003, colectarea şi depozitarea gunoiului menajer se va efectua la noua groapă ecologică din oraşul Chişineu-Criş (pe drumul spre Adea, aproximativ la 200 m de calea ferată).

Art. 2 - Se interzice colectarea şi depozitarea gunoiului menajer la groapa de gunoi din Pădureni.

Art. 3 - Nerespectarea celor de mai sus se sancţionează cu amendă de la 3.000.000 lei la 15.000.000 lei pentru persoane fizice şi de la 15.000.000 lei la 75.000.000 lei pentru persoane juridice, conform Legii 137/1995 privind protecţia mediului şi Hotărârii nr. 18/1991 a Consiliului Local.

Prezenta se comunică cu:
- Cetăţenii oraşului
- Poliţia oraşului Chişineu-Criş
- Detaşamentul de Jandarmi Chişineu-Criş
- Prefectura Judeţului Arad

Primar,
Ec. Burdan Gheorghe

Avizat secretar
Deznan Ana

(Chit. 8154911 Ag. Ch. - Criş)

PEPSI PRIGAT *Quadrant Amroq Beverages S.A.*

Arad, Calea Bodrogului nr. 18
Tel.: 0742.035.143 fax: 0257.288.724

companie tânără şi dinamică, îmbuteliatorul autorizat al Pepsico Beverages International în Romania

Îşi măreşte echipa de vânzări pentru punctul său de lucru din Arad:

Agenţi de vânzări

Se cer:
▲ experienţă min. 2 ani în vânzări (FMCG)
▲ Min. studii medii
▲ Permis categoria B
▲ Stagiu militar satisfăcut (dacă e cazul)
▲ Abilităţi de vânzare şi comunicare, optimism şi perseverenţă, bun negociator(are)
▲ Capacitatea de a lucra în mediu dinamic
▲ Cunoştinţe de limba engleză şi operare PC constituie avantaj
▲ Disponibilitate la program prelungit
▲ Vârsta cuprinsă între 20-35 ani

Persoanele interesate sunt rugate să trimită cu CV la numărul de fax 0257/288.724 sau la adresa de e-mail arad@pepsiint.ro ,in până la data de 25.08.2003.

(2639246)

Banca Comercială Carpatica SA
Sucursala Arad

deschide o nouă unitate operaţională, situată pe Calea 6 Vânători nr. 2-4, la intersecţia cu Calea Aurel Vlaicu, ocazie cu care angajează:

Administrator credite, în următoarele condiţii:
- studii superioare economice
- experienţă în domeniul creditării de minim 2 ani
- bune abilităţi de comunicare, spirit organizatoric, iniţiativă

Administrator cont, în următoarele condiţii:
- studii superioare economice
- experienţă în domeniul decontărilor bancare de minim 1 an
- bune abilităţi de comunicare, spirit organizatoric, iniţiativă

Cei interesaţi sunt rugaţi să transmită CV-ul însoţit de scrisoarea de intenţie la nr. de fax: 0257/206.273, până în data de 27.08.2003.

(3534853)

ANIVERSĂRI

GILEN NATALY KIMBERLY
din partea părinţilor şi a bunicilor tăi dragi care te iubesc mult, cu ocazia împlinirii celor 2 anişori, un călduros „LA MULŢI ANI!" Te iubim mult KIMI. (16802)

Acum 3 ani, pe 19 august, două suflete, CRISTI şi GIORGIANA şi-au unit destinele formând o familie. LA MULŢI ANI! Din partea părinţilor, familiile ŞIMON şi CISMAŞ. (16996)

Pentru 20 august, mămica mea dragă GIORGIANA, de ziua ta, LA MULŢI ANI, îţi spune pentru prima dată, „prinţesa" ta ALEXIS. (16996)

24 trandafiri roşii şi un călduros LA MULŢI ANI, pentru BINDIU - MANDL IOANA FLORINA. Mariana şi mami. (8359393)

Cu ocazia împlinirii a 25 de ani de căsnicie, dorim părinţilor noştri SILVIA şi AVRAM ILISIE din ŞICULA, mulţi ani fericiţi ÎMPREUNĂ, un mariaj la fel de solid şi să ne putem bucura de voi şi la Nunta de Aur. (17002)

VÂNZĂRI APARTAMENTE O CAMERĂ

Vând garsonieră, confort I, îmbunătăţită, etaj I, zona 300, 12.000 Euro. Telefon 259717; 0745.765.729. (15706)

Vând garsonieră, confort III, zona Traian. Informaţii telefon 211727. (16708)

Vând în Păncota garsonieră, confort I, central, deasupra BCR. Telefon 467447. (8155304)

VÂNZĂRI APARTAMENTE DOUA CAMERE

Vând apartament 2 camere, confort I, semidecomandat, mobilat (nemobilat), bloc 8 etaje, lângă Standard - Vlaicu. Telefon 0744.202.417. (8359361)

Vând apartament 2 camere, Confecţii, bloc 21. Telefon 256145. (16730)

Vând apartament 2 camere occidental, 3/4, central (staţia Salvare), recent renovat, 23.900 EU. Telefon 277788, 0722.698.868. (16753)

Vând apartament 2 camere, confort I, etaj I, îmbunătăţit, Ecaterina Varga, preţ 26.000 Euro. Telefon 233832. (16302)

Vând apartament 2 camere, decomandat, contorizat, Vlaicu, bloc Y8B, etaj 8/10, 13.500 Euro. Telefon 0722.344.621; 0257-250966. (16305, 16360)

Vând apartament 2 camere, 110 mp, Mărăşeşti, termopan, termotecă, ultramodern, preţ 26.900 EU. Telefon 277788, 0722.698.868. (15980)

Vând apartament 2 camere, Calea Romanilor, termopan, 14.000 Euro. Telefon 284621. (16864)

Vând apartament 2 camere, confort II, etaj 10, Fortuna, 9.000 Euro. Telefon 0745.409.177. (16874)

VÂNZĂRI APARTAMENTE TREI CAMERE

Vând apartament 3 camere, decomandate, baie, WC serviciu, etaj 4 din 4, preţ negociabil. Telefon 349379, Vlaicu, bloc Z25. (16444)

Vând apartament zona UTA, 3 camere, 2 băi, 2 balcoane, etaj I, (ne)mobilat, garaj. Telefon 0724.270.179; 0744.568.871. (16778)

Ocazie! Vând 3 camere, în casă, 164 mp, etaj I, birouri, central, 32.000 Euro. Telefon 213192; 0722.257.409. (16861)

Vând apartament 3 camere, zona Maiakovski, etaj I, preţ 21.000 Euro. Telefon 0723.308.286. (16929)

Vând apartament 3 camere, etaj II, la cheie (finisaje ultramoderne), zona 100, preţ 35.000 Euro. Telefon 0722.606.527; 0723.308.286. (16929)

Vând urgent apartament 3 camere, confort II, Vlaicu, etaj 3/4, modificat, multiple îmbunătăţiri, 17.000 Euro, negociabil. Telefon 0257-275780; 0740.319.928. (15395)

Vând apartament 3 camere, Vlaicu (zona Lebăda), 8/10, gresie, faianţă, lavabil, balcon închis, preţ 14.500 Euro. Telefon 0744.697.014; 244586, seara. (16961)

VÂNZĂRI CASE

Vând casă, Subcetate: 4 camere, 2 băi, bucătărie mare, terasă, termotecă, renovată şi recondiţionată modern, grădină gazonată 400 mp, 37.000 Euro şi în rate, ocupabilă imediat. Telefon 0257-283864; 0723.467.294. (16508)

Vând casă, grădină mare + teren arabil, localitatea Dud. Telefon 0745.368.822, 279544. (16663)

Vând casă, VLADIMIRESCU, toate utilităţile (încălzire centrală, telefon, cablu, grădină, teren extravilan, anexe gospodăreşti). Telefon 514955, 257130; 0722.663.275.

Vând la 4 km de Castelul Macea (asfalt) vilă occidentală, termopan, încălzire centrală, 4 dormitoare, salon (7x4 m), bucătărie + sufragerie, apartament separat pentru îngrijitori, gazon iarbă irigat (500 mp), livadă 100 pomi fructiferi (700 mp), garaj, 2 terase pavelate, total 4.000 mp, preţ 90.000 Euro. Telefon 277788, 536772, 0722.698.868. (15980)

Vând 1/2 casă central, spaţiu deosebit. Informaţii telefon 0723.745.210. (16355)

Vând VILĂ DEOSEBITĂ, complet utilată (mobilată) ultramodern, în Mureşel, ARADUL NOU, 300.000 Euro, negociabil sau 230.000 Euro, negociabil, nemobilată. Telefon 0722.381.749. (15802)

Vând casă cu etaj, 7 camere, ideal pentru birouri, pensiune, etc. Telefon 0722.281.019. (16628)

Vând casă mare, zonă centrală. Telefon 454220, comuna Iratoş. (16775)

Vând casă central, 3 camere, curte, demisol, proprietate, 40.000 Eu. Telefon 0740.132.050. (16834)

Vând casă, 3 camere, îmbunătăţit, str. Cocorilor 14. Telefon 243212. (15771)

Vând casă mare, în Macea nr. 105, preţ negociabil. Telefon 0721.552.163. (8359368)

Vând rapid, ieftin, apartament la casă, în Grădişte, preţ negociabil, 12.000 Euro. Telefon 212255. (16666)

Vând urgent casă, 3 camere, cu grădină 710 mp, str. Renaşterii 42B, Micălaca. Telefon 0721.599.721. (16853)

Vând casă, singur în curte, str. Blanduziei nr. 35, preţ 28.000 Euro, negociabil. Telefon 0742.610.800. (16867)

Vând casă Sânicolau-Mic, str. Vântului nr. 18. Telefon 288770. (16856)

Vând (schimb cu apartament două camere + diferenţă) casă mare cu grădină, apă, gaz, Arad, str. Oltului nr. 27. Telefon 259551; 245587; 0766.630.109. (16881)

Vând casă, în Sâmbăteni. Informaţii telefon 0722.318.428. (16898)

Vând casă nouă, Zimandu-Nou, la intrarea dinspre Arad, a doua stradă pe dreapta, nr. 325. (16923)

Vând casă Nădlac sau schimb cu apartament 2 camere Arad. Telefon 338024, 282540. (16979)

(Continuare în pagina 14)

Tipografia **Mediagraf**

Execută prompt, de calitate și la prețuri deosebit de avantajoase

• *Cataloage școlare, condici de prezență, carnete de note pentru elevi*

• *Registre, imprimate pliante, afișe*

• *Ziare, reviste, cărți,sonete, invitații de nuntă,cărți de vizită*

Informații și comenzi zilnic între orele 8-14 la sediul din str. Feleacului F.N. (lângă Complexul Jackson) sau la tel. 250.902; fax 250.920.

(Urmare din pagina 13)

Vând APARTAMENT LA CASĂ, 288 mp și SPAȚIU COMERCIAL, 100 mp, cumpărate cu Legea 112, str. I. C. Brătianu nr. 7 (fosta 30 Decembrie). Telefon 0722.613.133. (16871)

Vând sălaș, lângă cartierul de vest, teren 7.915 mp, curent trifazic, două fântâni. Telefon 216517 sau 0745.395.282. (16939)

Vând casă mare, nouă, aproximativ 600 mp, str. Orient 58, multiple posibilități: spațiu comercial, spațiu producție-depozitare, locuință toate utilitățile, preț 80.000 EU. Telefon 256769, 0788.431.443. (16997)

VÂNZĂRI SPAȚII

Vând HOTEL, 24 camere, construcție 1.300 mp, Micălaca. Telefon 0722.292.559; 0722.621.611. (16173)

Vând GHERETĂ utilată, la BOUL ROȘU. Telefon 0744.953.042. (16221)

Vând casă (HALĂ), toate utilitățile, str. Voinicilor 34. Telefon 0722.292.559; 0722.621.611. (16173)

Vând 2 GHERETE METALICE pentru comerț, la periferie sau la țară (rural), preț la vedere. Telefon 273058; 0721.366.856. (16915)

VÂNZĂRI TERENURI

Vând loc de casă, 540 mp, Confecții. Telefon 256145. (16730)

Vând teren casă, Alfa, str. Pionierilor, nr. 34. Telefon 0722.292.559; 0722.621.611. (16173)

Vând teren intravilan, 9.500 mp, str. Ardealului, 12 Euro/ mp. Telefon 0722.372.699; 0257/211135. (16824)

Vând teren intravilan, Bujac, 2.316 mp, 23.000 Euro, Grădiște, 1.100 mp - 24.000 Euro. Telefon 253364; 0722.257.409. (16861)

VÂNZĂRI AUTO

Vând OPEL ASCONA, 1986, Diesel, 2.550 Euro. Telefon 0740.121.038; 0257/279647. (16503)

Vând Renault Kango, an 2001, Diesel, înmatriculat și OPEL VECTRA Diesel, an 1995, cu vama plătită. Telefon 0722.251.555.

Vând RABA basculantă, 1991, CIV, verificare, cauciucuri noi. Telefon 276488. (16530)

Vând IFA 3,5 to, CIV, numere noi, stare perfectă, prelată, motor, cutie viteze rezervă. Telefon 532125; 0723.283.402. (16813)

Vând Renault Diesel 19, an 1991, 1.450 Euro. Telefon 0721.830.708. (16821)

Vând Dacia 1300, recarosată 1310, preț 450 Eu, acte la zi. Telefon 0742.902.683. (16851)

Vând combină de porumb Zmaj și Sanpeter pe 1 rând și 2 rânduri. Telefon 0038 11 3661534. (3913325, Ag. Nădlac)

Vând R.19, 1990, Diesel, stare bună + R.19, neînmatriculat. Telefon 0745.180.201. (16536)

Vând Renault 25, din 1988 sau dezmembrez pentru piese. Telefon 0744.505.494. (16393)

Vând COMBINE CLAAS, JOHN DEER, INTERNATIONAL, tractoare INTERNATIONAL 95-160 CP, pluguri reversibile, semănători, cositori rotative, prese balotat, hedere pentru porumb, combinatoare, discuri. Telefon 0744.505.494. (16392)

Vând Peugeot 406, an 1995, 1,8 injecție, 16 V, impecabil, climă etc, preț 7.500 Euro, negociabil. Telefon 0740.838.619. (16757)

Vând urgent tractor Ford 3000, freză 1,80 m, plug, cositoare, capacitate 50 CP. Informații telefon 512366 sau 416375. (16787)

Vând tractor U650, stare bună. Telefon 373506. (16805)

Vând Audi 80, an 1980, CIV, stare foarte bună. Informații telefon 0744.112.185. (16793)

Vând urgent Opel Kadet 1,6 D, 1987. Telefon 278911; 0740.250.831. (16882)

Vând 2 autoturisme marca Lancia-Detra, Audi 80 Butoiaș. Telefon 0745.550.420. (16879)

Ocazie! Vând auto Opel Senator, 3.000 cmc, an fabricație 1992, automatic, climă, full electric, încălzire scaune, stare foarte bună, înmatriculată pe PF, preț 3.290 Euro. Telefon 0256/219018 sau 0744.638.009. (16872)

Vând Dacia 1310 L, an 1999, Dacia 1310 L, an 1997. Telefon 235336; 0744.958.818. (16870)

Vând Dacia 1310, 5 trepte, capacitate 1.400 cmc, perfectă, fabricație 1995, radiată recent, 1.600 Euro, negociabil. Telefon 277321; 0724.257.818. (16869)

Vând Dacia 1310, CIV, numere noi, VT, an 1987, stare foarte bună, preț 830 Euro. Telefon 0723.045.296. (16911, 12)

Vând tractor U 650 + plug + grapă stelară + grape. Vând moară marca Seco - japoneză de măcinat grâu + porumb, pe piatră, capacitatea 200 kg/h. Sat Caporal Alexa nr. 242. Telefon 0723.915.548. (16922)

Vând urgent Dacia 1410, an fabricație 1993, preț 1.350 Euro. Telefon 254216. (16927)

Vând Dacia Nova, 1998, roșie, impecabilă, preț avantajos, negociabil. Telefon 0745.501.039; 232213. (16912)

Vând combină recoltat porumb știuleți C6P și E 281 pentru tocat siloz. Telefon 0740.204.123. (7794194)

Vând VW Passat 1,9 TDI, negru, an 2001, 38.000 km originali, preț 16.800 Euro. Telefon 0722.633.204. (16933)

Vând motocicletă IJ, model 1961, în circulație. Telefon 218067. (16965)

Vând Dacia 1300-1310, superîmbunătățită, 1.100 EU negociabil. Telefon 0742.916.225. (p)

Vând Dacia 1310, an 1998, culoare bej metalizat. Telefon 562134. (16976)

Parohia Evanghelică NĂDLAC, vinde la licitație în data de 23.08.2003, ora 10, un MICROBUZ VOLSKWAGEN. Telefon 0257 - 474485. (3913329)

VÂNZĂRI ELECTRO

Vând TELEVIZOARE COLOR începând de la 1.500.000 lei. Garanție 1 an. Telefon 287404. (16785)

Vindem LĂZI, COMBINE FRIGORIFICE, CONGELATOARE, VITRINE, FRIGIDERE, MAȘINI DE SPĂLAT, TV COLOR, numerar sau în rate, prețuri foarte mici și negociabile, Calea Radnei nr. 225, telefon 259339, 0744.706.321, 563027. (16275)

Vindem CASE MARCAT FISCALE, CÂNTARE ELECTRONICE și CONSUMABILE. Telefon 272727. (15464)

Vând TV color Metz; Blaupunkt; Schneider și aparat foto Canomatic. Telefon 286473. (16855)

Vindem CASE MARCAT FISCALE, CONSUMABILE, CÂNTARE ELECTRONICE. Telefon 211211, 281188. (c.)

Vând CONGELATOR, COMBINĂ FRIGORIFICĂ și FRIGIDER, foarte ieftin și garanție. Telefon 275277. (16600)

Vând TV COLOR, MAȘINĂ AUTOMATĂ DE SPĂLAT, foarte ieftin și garanție. Telefon 275277. (16600)

Vând la prețuri bune TELEVIZOARE COLOR, MAȘINI SPĂLAT AUTOMATE, CONGELATOARE, LĂZI și COMBINE frigorifice. Ofer garanție. Calea Radnei 153. Telefon 274600. (16601)

Vând frigider, congelator, ladă frig, vitrină frig, mașină spălat automată. Telefon 210613. (16897)

Vând urgent Nokia 3310 stare perfectă, 11 luni vechime, orice rețea, meniu limba română + o față cadou, preț 2.500.000 lei. Telefon 0745.549.743. (17001)

VÂNZĂRI DIVERSE

Vând mobilă veche LENGYEL (argintar, masă, 6 scaune etc), 3.500 Euro; set pahare ZEPTER original - 800 Euro; mașină spălat vase BOSCH - 350 Euro. Telefon 0740.121.038; 0257/279647. (16503)

Vând GARAJ ULTRACENTRAL, cu extras CF. Telefon 0744.784.443. (16633)

Vând PLASĂ GARD ZINCATĂ, PLASĂ RABITZ, CUIE, toată gama de SÂRME, str. VRABIEI 4. Telefon 289997. (14751)

Vând BOLȚARI, calitatea I, 14 modele, prețuri negociabile. Telefon 0745.634.885. (10076)

Vând BOLȚARI OMOLOGAȚI, beton și zgură, la cel mai bun preț. Telefon 0722.621.600, 0722.870.752; 283683. (c. 369)

Vând LEMNE FOC, tăiate, transport la domiciliu. Telefon 214010. (16840)

Vând cazan de fiert țuică din cupru, 300 l, nou și complet, preț 25 milioane, negociabil. Telefon 0257/514044. (16801)

Vând NISIP, BALAST, la domiciliul clientului. Telefon 257769. (16736)

Vând ieftin disc nou GD, 3,2 m. Comuna Archiș, sat Nermiș nr. 20. (8359374)

Vând BCA, BLOCURI CERAMICE, ȚIGLĂ, CIMENT, VAR, BINALE. Telefon 211272. (p)

Vând termopan, ușă magazin, 700 Euro. Telefon 0721.830.708. (16821)

Vând TERMOTECI gaz, BOILERE, CONVECTOARE, POMPE RECIRCULARE, CALORIFERE. Telefon 0740.249.544. (16836)

Vând LEMNE FOC, BALAST, NISIP, domiciliul clientului. Telefon 242178, 0745.272.375. (16765)

Vând 60 capre tineret. Șiria, telefon 384127. (6161389)

Vând 60 oi stogoș și țigăi cu lapte. Telefon 0721.451.802. (3913327, Ag. Nădlac)

Vând struți pui, tineret și familii producătoare. Telefon 0744.797.831. (16184)

Vând LEMNE FOC, NISIP, BALAST, la domiciliul clientului. Telefon 210771. (16043)

Vând vacă cu lapte și fân, preț la vedere. Telefon 0257/286686. (16866)

Vând urgent motopompă pentru irigat, preț convenabil. Telefon 285537. (16859)

Vând LEMNE FOC, NISIP, BALASTRU, la domiciliu. Telefon 214535. (16858)

Vând mobilă bucătărie, colțar bucătărie, două fotolii, stare bună. Telefon 262907. (16875)

Vând mașină cusut Singer mare, de blănărie și scule tăbăcărie. Telefon 0723.477.742. (8154907)

Vând făină și tărâțe, import Ungaria. Telefon 0744.507.265. (16914)

Vând LEMNE FOC, NISIP, BALAST, PIATRĂ CODRU, transport domiciliu. Telefon 0744.235.941. (16920)

Vând motostivuitor funcționabil. Telefon 0744.439.861. (16962)

Vând M.U.T. 10 operații: strung - circular - abricht grosime - freză etc. Telefon 218067. (16965)

Vând sfărmătoare de porumb. Telefon 218067. (16965)

Vând vițea de cinci luni. Telefon 368448. (16968)

Vând mașină de spălat automată, termotecă 23 KW, set motor Lada, bibliotecă 3 corpuri, portbagaj auto, calorifer electric. Telefon 281070, 280489. (16970)

Vând DORMITOR, BUCĂTĂRIE, BIBLIOTECĂ, totul este nou. Telefon 256769, 0788.431.443. (16997)

Vând UȘI și FERESTRE PVC noi, cu geam termopan. Telefon 256769, 0788.431.443. (16997)

Vând mobilă Toplița stare bună, preț negociabil. Telefon 228490. (8359398)

CUMPĂRĂRI TERENURI, IMOBILIARE

Cumpăr apartament 2 camere, etaj intermediar. Ofer 10.000 Euro. Telefon 348193. (16545)

Cumpăr apartament, garsonieră chiar cu probleme financiare. Telefon 279718, 0744.542.931. (16765)

Cumpăr apartament două camere, în zona Gării Aradul Nou. Telefon 278396; 0744.834.010.

Cumpăr apartament 3 camere, cu credit CEC. Ofer 13.000-14.000 Euro. Telefon 0723.308.286; 0722.606.527. (16929)

Cumpăr apartament zona Maiakovski, 2-3 camere, etaj I-III. Telefon 0722.606.527. (16929)

Cumpăr contract locuință RALLA. Telefon 271438. (16969)

Cumpăr apartament 3 camere Alfa, bloc 32-70, prefer fără îmbunătățiri, ofer 15.000 - 16.000 EU. Telefon 0722.697.771. (16981)

CUMPĂRĂRI AUTO

Cumpăr Renault 25, neînmatriculat. Telefon 0740.785.102. (16892)

CUMPĂRĂRI DIVERSE

Cumpăr grâu în cantități mari. Telefon 0745.962.386. (16822)

ABATOR PÂNCOTA, cumpără PORCI. Telefon 0723.404.010, orele 10-16. (16769)

Cumpăr 15-25 tone grâu, orz sau porumb. Telefon 0745.037.225. (16351)

Cumpăr PORCI între 110-130 kg, plata pe loc. Telefon 0788.323.255; 0788.323.257. (8359380)

LOCURI DE MUNCĂ

Angajez VÂNZĂTOARE, experiență vânzări en-gros; CONTABILĂ PRIMARĂ, experiență în domeniu. Telefon 0722.382.246. (16751)

SOCIETATE COMERCIALĂ angajăm CONTABILĂ (acte primare), cunoștințe PC, seriozitate. Telefon 0722.266.555. (16806)

EUROSTIL angajează AGENȚI DE VÂNZĂRI în magazin și RESPONSABIL APROVIZIONARE materii prime și materiale pentru producție de mobilier. Telefon 270930. (16804)

Angajez ȘOFER PROFESIONIST și BARMANĂ. Telefon 272270. (p)

Angajăm TINERI pentru calificarea în meseria de TÂMPLAR și VOPSITOR, posesori permis conducere. Telefon 278833. (16798)

Magazinul alimentar „CERNA" angajează VÂNZĂTOARE calificată, cu experiență, vârsta 25-40 ani; salarizare deosebită. Telefon 281581. (16809)

Angajăm OSPĂTARI și PIZZAR. Telefon 211994. (16819)

SOCIETATE COMERCIALĂ angajăm LĂCĂTUȘI și SUDORI. Telefon 0740.192.558, 0745.169.149. (16721)

S.C. „ARCOOM" S.C.C.A. ARAD, str. Clocșa nr. 8, telefon 255889, angajează CONFECȚIONERI la mașini cusut industriali. (16583)

Angajăm BIJUTIERI cu experiență. Telefon 270820, 272822. (16611)

Angajăm absolventă liceu pentru EVIDENȚE CONTABILE PRIMARE. Telefon 280908. (16863)

Angajăm ȘOFER cu experiență categoria B, cunoștințe INSTALAȚII. Telefon 280908. (16863)

Angajez PERSONAL, salar fix, procent, muncă teren, birou. Telefon 213192. (16861)

SC angajează cu contract de muncă, ZIDARI și ZUGRAVI, salarizare avantajoasă. Telefon 0723.092.702. (16878)

Angajez SPĂLĂTORI AUTO. Telefon 276578 sau 0721.272.022. (16873)

Angajăm PERSONAL KEBAB, carte muncă, salar bun. Telefon 0722.487.092. (16889)

SC angajează TÂMPLARI MAȘINIȘTI și NECALIFICAȚI, str. Mestecăniș 63 (fost CAP Bujac). Telefon 0742.049.785. (16900)

FIRMĂ ÎNCĂLȚĂMINTE ITALO-ROMÂNĂ-MAGHIARĂ, cu sediul în ARADUL NOU, str. BICAZ nr. 5, angajează personal: ȘEFI BANDĂ cusut fețe, CONFECȚIONER, LUCRĂTOR MANUAL, numai persoane calificate. Oferim salar atractiv, bonuri, condiții decente de lucru, acces la credite. Informații telefon 253583. (16891)

Angajăm TINERI cu studii medii și stagiul militar satisfăcut pentru meseria de PRELUCRĂTOR METALE prin așchiere. Telefon 288660, 286004. (16868)

Caut ȘOFER categoria B, salar 4.000.000, cazare, mâncare. Telefon 0742.990.184. (16901)

Angajăm BĂRMĂNIȚĂ pentru bar, în CHIȘINEU CRIȘ. Informații telefon 520222; 0723.375.682. (16896)

Societate comercială angajează: SUDORI și LĂCĂTUȘI calificați, TÂMPLARI, MONTATORI și MAȘINIȘTI, MUNCITORI NECALIFICAȚI. Relații telefon 0721.469.394. (16895)

Angajez VÂNZĂTOARE gheretă, Piața Soarelui. Telefon 0745.390.237. (16894)

SOCIETATE CONSTRUCȚII angajează: ZUGRAVI, FAIANȚORI, MONTATORI RIGIPS. Telefon 214225; 0722.457.098. (16908)

Căutăm FEMEIE pentru MENAJ la 2 bătrâni la țară. Asigurăm salariu, cazare, masă, carte muncă. Telefon 212777 sau 279420. (16907)

MAGAZIN ALIMENTAR angajează FEMEIE DE SERVICIU, între 25-35 ani. Telefon 280876. (16906)

„JOHANNA" MOBILĂ angajează VOPSITOR cu experiență și FEMEI NECALIFICATE. Telefon 272522. (16909)

Angajez VÂNZĂTOR, CONFECȚIONER pentru mașină SURFILAT, Magazin ALTEX, P-ța Gării. Telefon 251484. (16910)

Pizzeria „LA PIZZA" angajează OSPĂTARI (fete) cu calificare, CASIERE și CONTABIL PRIMAR. Relații pe B-dul Revoluției 85-87. (16913)

SC SATURN PRODIMPEX SRL angajează BRUTAR cu experiență. Informații telefon 0257/218816. (16919)

Angajăm: ZIDARI, FINISORI, SUDORI și MUNCITORI NECALIFICAȚI. Telefon 0788.323.749; 0788.302.675. (16921)

Angajez PERSONAL SPĂLĂTORIE AUTO, str. Victoriei nr. 48. Telefon 0723.013.701. (16928)

SC FALCON ENT. SRL, str. Brezoianu nr. 1, telefon 289104; 0744.772.428 angajează personal calificat pentru: CROIT, CĂLCAT, CUSUT CĂMĂȘI. (16931)

Angajăm VÂNZĂTOR magazin „ALTA LINEA", zona INTIM, colț cu strada Mărășești, între orele 13-16. (16930)

(Continuare în pagina 15)

(Urmare din pagina 14)

Angajăm VÂNZĂTOARE pentru magazin alimentar. Relații telefon 214298. (16934)

LICEUL CFR angajează ÎNGRIJITOR CURĂȚENIE (femeie de serviciu). Informații 212383. (16940)

CORNUL DE AUR angajează PATISERĂ, experiență foietaj. Telefon 278968; 0740.830.188. (16938)

Angajez bărbați pentru CURĂȚENIE și FEMEI DE SERVICIU. Telefon 0723.060.277 sau 0745.178.665. (16964)

Angajez BRUTAR cu experiență, str. Hunedoarei nr. 64, telefon 284985. (16973)

Angajez 1 necalificat pentru 2 luni domiciliul în Arad, Telefon 0722.728.002. (16994)

Angajăm SECRETARĂ, abilități comunicative și organizatorice, vaste cunoștințe de operare calculator, minim studii medii, exclus studente. Informații telefon 212099, zilnic, orele 9-17. (16820)

Angajez FIERAR BETONIST cu experiență. Salar avantajos. Telefon 256769, 0788.431.443. (16997)

Angajăm BUCĂTAR cu experiență și FETE OSPĂTĂRIȚE pentru servire. Telefon 0745.595.903. (16998)

SC PAN PRO angajează BRUTARI, PATISERI și FEMEI pentru feliat pâine. Informații telefon 289162. (8359396)

SC VERBIȚĂ SRL angajează: MECANICI AUTO, VOPSITORI AUTO, PREGĂTITORI, SPĂLĂTORI AUTO. Informații la telefon 227056, 227055. (8359391)

TRANSCONDOR angajează ȘOFERI LKW. Informații telefon 229959. (16999)

Angajăm VÂNZĂTOARE pentru magazin alimentar (gheretă), zona Alfa. Telefon 0722.626.853; 0257 - 283733. (17008)

PRESTĂRI SERVICII

MADONA repară garanțial MAȘINI SPĂLAT AUTOMATE, FRIGORIFICE, casnice. Telefon 259339, 563027. (14930)

SILDOR PROD.
Reparații montaj, FRIGORIFICE și AER CONDIȚIONAT. Vânzări VITRINE, RAFTURI și CAMERE FRIGORIFICE, NOI. Telefon 0257-349121, 0257-270622. (c. 32)

Școala șoferi col. RUSU, B-dul Decebal nr. 18, asigură 30 ORE CONDUCERE. Telefon 283696. (16788)

AUTOMATIC SERVICE repară MAȘINI SPĂLAT AUTOMATE, domiciliu. Telefon 259146, 0744.241.398. (16982)

Reparații FRIGIDERE, CONGELATOARE. Domiciliu. Garanție 12 luni. Telefon 254073, 0740.081.123. (16977)

DAMAR repară MAȘINI SPĂLAT AUTOMATE, import, românești. Telefon 270518, 0740.869.274. (8359397)

Executăm LUCRĂRI CONSTRUCȚII, FINISAJE interioare, STRUCTURI rigips. Telefon 219197. (8359392)

IZOTERA execută IZOLAȚII ACOPERIȘ cu plată în rate. Telefon 275077. (8359394)

PREZICĂTOARE

Cea mai puternică TĂMĂDUITOARE
ELENA,
desface impotența, alcoolismul, epilepsia, boli de piele, argintul viu, leagă și dezleagă cununii, aduce persoana iubită, împacă soț și soție, dezleagă farmece, blesteme. Telefon 0740.873.314; 267519. (16401, 16797)

Mă numesc MIHAI. Doresc să-i mulțumesc din suflet TĂMĂDUITOAREI
VALENTINA,
cu puterile sale mi-a adus soția acasă, după o despărțire de 2 ani. Telefon 0721.564.457; 0257/231258. (16576)

Cea mai puternică tămăduitoare
VALERIA ZENA
desface farmece și blesteme, lecuiește beția, impotența, împacă familii dezbinate, aduce persoana iubită și multe altele. Căutați-o! Telefon 0257/262935; 0744.288.220. (16850)

Andrei, Lugoj. Mii de mulțumiri doamnei
SUNITA,
m-a împreunat cu soția, după o perioadă de 2 ani de despărțire. Apelați cu încredere, telefon 0257/277474. (16849)

TURISM

RALU TRANSPORT PERSOANE în ITALIA (joi). Telefon 0721.605.913; 0257/349947; 0744.842.170. (16790)

ÎNCHIRIERI

Închiriez (ofer) apartament una cameră, mobilată, în Vlaicu. Telefon 0744.866.491. (16972)

Închiriez SPAȚIU 320 mp, zona UTA, preț negociabil. Telefon 272676; 0722.344.626. (16485)

Închiriem SPAȚIU, ultracentral, 300 mp. Telefon 0722.329.007. (16819)

Închiriem GARAJE, Piața Sporturilor, bloc 24, zona Sala Polivalentă. Telefon 281036. (c. 48)

Închiriez pe termen lung, casă nouă, tip vilă, pentru locuit sau sediu firmă, în centru. Telefon 270176; 0745.529.407. (16398)

Închiriez pe termen lung, pentru firme, apartament, B-dul Revoluției, 145 mp. Telefon 270176; 0745.529.407. (16398)

Ofer închiriere apartament confort sporit, dotat în stil occidental. Telefon 0745.353.965; 0745.528.292. (16389)

Închiriez garsonieră în Timișoara unor studenți arădeni. Telefon 276220. (16408)

Iau în gazdă o fată, Fortuna. Telefon 241637, după ora 17. (16818)

Închiriez (ofer) apartament 1 cameră, ultracentral, mobilat, contorizat, 100 Euro/lună. Telefon 349302; 0742.783.725. (16926)

Ofer spre închiriere vilă de vacanță în Moneasa. Telefon 0257/287662; 0744.762.223. (16925)

Ofer spre închiriere SPAȚIU COMERCIAL și de PRODUCȚIE, pe Calea Timișorii. Telefon 0257/287662 sau 0744.762.223. (16925)

Studentă în București, caut colegă de apartament pentru a închiria un apartament împreună. Telefon 272500 sau 0721.366.850. (8359399)

Închiriez (ofer) apartament 2 și 3 camere Vlaicu. Telefon 0745.136.636. (8359395)

PIERDERI

Pierdut carnet șomer, eliberat de AJOFM Arad, pe numele Nica Gheorghe. Îl declar nul. (16862)

Pierdut tichet RCA nr. 1866069 din 24.12.2002, pentru autoturismul AR-06-EZL și tichet RCA nr. 1866070 din 24.12.2002 eliberat de ASIROM Arad pe numele Jurcoi Ioan. Le declar nule. (16985)

Societatea de Asigurări ASTRA SA anunță pierderea tichetelor RCA seria de la 0122776 la 0122800. Le declarăm nule. (16991)

✝ DECESE ✝

✝ Adânc îndurerați, anunțăm încetarea fulgerătoare din viață a iubitei noastre mamă și bunică,
BARANYI TEREZIA.
Înmormântarea va avea loc azi, 19 august 2003, ora 15, la Cimitirul Eternitatea (UTA). Dumnezeu să o odihnească în pace! Familiile îndoliate DIOȘ și FUCHS.

Cu nemărginită durere în suflet, anunțăm decesul celei ce a fost profesor și educator de excepție, soră de o noblețe sufletească rar întâlnită, mamă grijulie și iubitoare, soție devotată, cumnată atentă, mătușă cu iubire nespusă pentru nepoți, prietenă sinceră și devotată,
profesor
STEGĂRIȚA GEORGETA,
născută **BĂRBOSU.**
Dumnezeu s-o odihnească în pace și să-i ierte păcatele! Familiile îndoliate BĂRBOSU și STEGĂRIȚA.

Cu durere în suflet anunțăm încetarea din viață a celui care a fost soț, tată, bunic
OSTOIN SVETOZAR.
Dumnezeu să-l odihnească! Înmormântarea a avut loc ieri. Familia OSTOIN.

Anunțăm cu durere în suflet moartea fulgerătoare a celui care a fost
GOILĂ MARIUS,
la numai 62 ani. Înmormântarea va avea loc miercuri, 20 august, la cimitirul Pomenirea. Fiica Ramona, mama și fratele Goilă Octavian cu familia.

✝ CONDOLEANȚE ✝

Suntem alături de familia ing. DINU BĂRBOSU la durerea pricinuită de decesul surorii dragi. Sincere condoleanțe. Familia SORIN IUGA. (16860)

Locatarii blocului 14 din Arad - Alfa sunt alături de familia PENIȘOARA ADRIAN și CLAUDIA la tristețea pricinuită de decesul tatălui și-i transmit sincere condoleanțe. (16883)

Sincere condoleanțe familiei ing. BĂRBOSU DINU, în urma decesului surorii dragi. Întreg colectivul Fabricii de Bere Arad, BRAU-UNION ROMÂNIA S.A. Dumnezeu s-o odihnească! (16905)

Suntem alături de domnul ing. BĂRBOSU DINU, în aceste momente grele de despărțire de sora dragă. Sincere condoleanțe! Colegii Serviciului BRAU-UNION APROVIZIONARE ARAD. (16905)

Suntem alături de colega noastră PENIȘOARĂ CLAUDIA în marea durere pricinuită de moartea tatălui. Colectivul Fundației Româno-Germane VLADIMIRESCU. (16904)

Suntem alături de colegul nostru sing. GHEORGHE SBÂRCEA la trecerea în neființă a mamei și exprimăm sincerele noastre condoleanțe familiei îndoliate. Serviciul Tehnologii din cadrul S.C. ASTRA VAGOANE CĂLĂTORI S.A. ARAD. (14903)

Sincere condoleanțe familiei BĂRBOSU DUMITRA și DINU. VIORELA și VOICHIȚĂ. (16902)

Condoleanțe și întreaga mea compasiune la trecerea spre cele veșnice a celui care a fost bunicul meu
OSTOIN SVETOZAR.
Lacrimile durerii profunde îl vor plânge veșnic! OSTOIN BRANKO. (16918)

Împărtășim întreaga durere a familiei prin dispariția fulgerătoare a celui care a fost
OSTOIN SVETOZAR.
Dumnezeu să-l odihnească! Colectivul S.C. MISTER'S SRL ARAD. (16916)

Cu adâncă durere în suflet suntem alături de familia OSTOIN la durerea pricinuită de decesul celui care a fost
OSTOIN SVETOZAR.
Sincere condoleanțe din partea familiei PALCU. (16917)

„NOIMAMA" a noastră, ne-ai iubit până în ultima clipă ca pe copiii tăi, ne-ai arătat-o cu fapta și vorba. Îți mulțumim pe lumea aceasta și pe cea de dincolo și singura mângâiere pe care o avem, alături de cei din sângele tău este că ești acolo unde ți-ai dorit, lângă soțul tău iubit. Ai făcut numai bine în jurul tău și multe sunt inimile care te plâng. Omagiem „OMUL" care a fost
BARANYI TEREZIA (născută KÖHLER).
Dumnezeu să o odihnească în pace! Vei fi veșnic în inimile noastre. Cu iubire IOANA, SIMONA și VITIA (familia MEREANU). (16935)

Ne-ai părăsit fulgerător și nici unul nu am apucat să-ți mai spunem o dată cât de mult te iubim. Mă alătur întregii familii care te plânge și nu am cuvinte să-mi spun dorul și durerea din suflet. Îți mulțumesc „NOIMAMA" dragă pentru sufletul, iubirea și lumina pe care mi le-ai împărtășit și mie. Un ultim omagiu celei care a fost
BARANYI TEREZIA (născută KÖHLER).
Cu iubire, VERA NIȚU. (16936)

Sincere condoleanțe domnului ec. MICLE NICOLAE, la decesul mamei sale. Din partea familiei ing. DAN DĂNUȚ. (17001)

Profund marcați la aflarea plecării dintre noi a bunului nostru prieten
MOCUȚA GHEORGHE
suntem alături de soția și fiica sa în această grea încercare. Sincere condoleanțe! Dumnezeu să-l odihnească în pace! Familia CÂMPEANU. (16967)

Mulțumim celor care prin prezență, coroane și flori au fost alături de familia îndoliată la înmormântarea dragului lor
MOCUȚA GHEORGHE.
(16971)

Mulțumim celor care au condus-o pe ultimul drum pe draga noastră mamă și bunică
POP FLOARE
din MONEASA. Familia îndoliată. (c.c.)

✝ COMEMORĂRI ✝

Astăzi se împlinesc 6 săptămâni de când s-a stins și a plecat dintre noi cea care a fost o minunată soție, mamă și bunică,
ECATERINA STUPARU.
Slujba de pomenire va avea loc la Biserica Catolică Micalaca joi, 21 august 2003, ora 18. Vei rămâne veșnic vie în sufletele noastre îndurerate. Dormi în pace suflet blând! Familia îndurerată. (16774)

Comemorarea împlinirii a 40 de zile de la trecerea în neființă a lui
FLORIN BĂNESCU
va avea loc miercuri, 20 august, ora 14, la Catedrala Ortodoxă din Arad. Familia îndoliată. (16808)

„Pe patul tău de suferință/ Te-am tot vegheat să te ridici/ Ți-am fost alături cu credință/ Te-ai dus și ne-ai lăsat aici." Se împlinesc 6 luni de când ne-ai lăsat îndurerați dragul nostru

MILIVOI TERLAIN,
din SATU MARE. Soția ILEANA, fiicele RUJIȚA și LILIANA, ginerele EMIL și nepoții tăi dragi ROMINA și ADELIN. (16966)

✝ SERVICII FUNERARE ✝

IN MEMORIAM "KUKI"
Servicii Funerare Complete
Str. M Eminescu Nr.4
ÎN CURTE
Tel:211.929 - 0723.343.964
Magazin deschis la orice oră
OFERĂ:
SICRIE 10 modele de la 600.000 - 2.800.000
SICRIE LUX 6 modele de la 3.600.000-10.500.000
SICRIE import 70.000.000 lei
Mânere, șuruburi accesorii
LENJERIE 7 modele de la 350.000 - 1.400.000
GRATUIT ! ! ! !
Transportul sicriului la domiciliu
ÎNBĂLSĂMATUL
Plata în Rate ! ! !
Transport Intern și Internațional

RO STYL COMPANY
SERVICII FUNERARE COMPLETE
PRODUCĂTOR SICRIE
ARAD, STR. M. EMINESCU 22, TELEFON 214.422
Magazin deschis și noaptea
OFERIM
- SICRIE 10 MODELE DE LA 500.000 LA 3.600.000
- SICRIE LUX 4 MODELE DE LA 4.500.000 LA 20.000.000
- LENJERIE DECES 6 MODELE DE LA 300.000 la 2.000.000
- CRUCE, LUMÂNĂRI, PROSOAPE, BATISTE, MÂNERE și SURUBURI SICRIU

OFERTĂ SICRIU FAG CRUCE RESPETE 1.500.000

APELÂND LA SERVICII: ÎMBRĂCAT, FORMOLIZAT ȘI TRANSPORT BENEFICIAȚI DE 15% REDUCERE LA SICRIU
TRANSPORT INTERN ȘI INTERNAȚIONAL
▼PLATA ȘI DUPĂ ÎNCASAREA AJUTORULUI DE ÎNMORMÂNTARE.
PĂREREA DVS. CONTEAZĂ!
TELEFON 0744.690.121

S.C. SATLINE S.R.L. TELEFON 251.461, 0744/507.211 SHOW ROOM ARAD, Piata Mihai Viteazul - BL. M7 - PARTER
TÂMPLĂRIE DIN ALUMINIU ȘI P.V.C.
CU GEAM TERMOPAN; PROFILE PVC TROCAL Germania; PROFILE ALUMINIU Grecia
NOU! RATE / 5 ani AVANS 0 (c.80)

TERMOPLAST
FERESTRE UȘI PVC
Viitorul obligă ...
Tâmplărie PVC cu profile ALUPLAST Germania, feronerie Germania, geam termopan
NOU !!! Vânzări în rate
aluplast
Rulouri, jaluzele și plase de țânțari.
Sisteme de garduri, porți și balustrade din aluminiu.
TEL 0257 273.550 sau 0723 249.716 ; 0722 995.957
(C.521/2003)

ANTON INDUSTRIES
2900 ARAD, Dn7 Km. 550 OP 8 CP 136
TEL: 00-40-57-216836
FAX: 00-40-57-216835
E-mail: antonind@rdslink.ro
S.C. Anton Industries SRL.
ANGAJEAZA:
- Confectionere calificate / necalificate pt.sectia CONFECTII
- Personal pentru sectia TRICOTAJE;
- Personal calificat/necalificat pentru sectia CALCATORIE;
- Personal cu experienta pentru sortat, CTC;
- Mecanic confectii;
Informatii la tel:216 836, fax:216835sau la sediul societatii din C-lea Aurel Vlaicu, km 550 stinga (Zona Industriala)
Asiguram:salarii atractive, transport, bonuri de masa, decontare abonamente.

S.C. Salubritate S.A. Arad
Bd. Iuliu Maniu F. N.
- ÎNCĂRCAT, TRANSPORTAT și DEPOZITAT reziduuri nemenajere sau resturi din construcții
- ÎNCHIRIERI autobasculante de 16 t, autocamioane, tractoare, ifroane, Fadroma L2
- MĂTURAT, SPĂLAT MANUAL și MECANIZAT TROTUARE, platforme etc.
INFORMAȚII LA: Tel.: 262.417, 264.367; 280.873
Fax: 219.388
E-mail: salarad@inext.ro
(C. P. 513/2003)

s.c. MOBILĂ și BINALE s.r.l.
TÂMPLĂRIE PVC
CALITATE GERMANĂ GEALAN
Execută mobilier din pal melaminat la comandă
Uscă cherestea capacitate 10 m³
Furniruiește cu presă import Italia
TELEFOANE
213.145 514.901
0745.852.250

Magazinele BENDEA
VĂ OFERĂ
INSTALAȚII SANITARE
GRESIE FAIANȚĂ
TOATĂ GAMA DE INSTALAȚII SANITARE,
MATERIALE DE CONSTRUCȚII, SCULE,
MATERIALE PT. AMENAJĂRI INTERIOARE
GRESIE FAIANȚĂ
IMPORT ITALIA și SPANIA

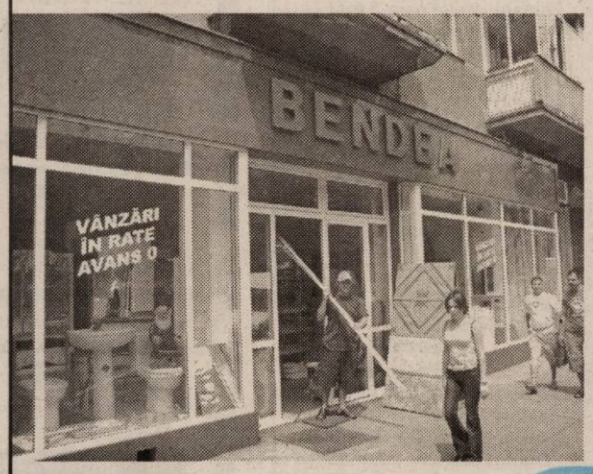

TOATE PRODUSELE COMERCIALIZATE CU PLATA ÎN
60 RATE LUNARE FĂRĂ GIRANT
DOBÂNDĂ 1,75%/LUNĂ
(c.52/2003)

ARAD, B-DUL REVOLUȚIEI nr. 26-38 Telefon 231.853
ARAD, STR. PĂDURII Telefon 228.966
ARAD, STR. L. REBREANU nr. 68 Telefon 250.905

S.C. INSTALAȚII PROMPT SERVICE S.R.L. CALEA TIMIȘORII NR. 39, ARADUL NOU
LANȚUL-SANEX
TEL. 0257-287.340, 0257-287.776, 0722.807.903
Vă oferă: Articole pentru: Instalații de apă, Gaz, Instalații sanitare, Electrice, Uz casnic și gospodăresc.
Servire promptă! PREȚURI MICI ORAR zilnic: 8 -18, sâmbătă: 8 - 13
(C.A.547)

WEST BANK S.A.
ARAD, B-dul Revoluției nr. 88
TELEFON: 284.888; FAX: 285.202
WESTERN UNION TRANSFER DE BANI ®
Cel mai rapid mod de a primi bani din toată lumea

ADEVĂRUL
Cotidian independent Arad

ARIS-SA
Partenerul întreprinzătorilor care se respectă
s.c. ARIS s.a. Arad
Calea Victoriei 33-35
Fax: 250.675
Tel: 256.488 257.337

Anul XV, nr. 3992 | 16 pagini | MIERCURI 20 AUGUST 2003 | 5.000 lei
adevarul@arad.ro; adv.pub@arad.ro | http://adevarul.arad.ro
Publicație auditată de BRAT | Tiraj mediu zilnic vândut: 30 531

Dracul și puntea

Mircea Contraș

Din cele 38 de țări ale Europei, România ocupă poziția a treizecea în ceea ce privește venitul pe cap de locuitor. Cu un venit de 986 euro pe locuitor, România surclasează doar Bulgaria (aflată pe aproape, cu 967 dolari pe cap de locuitor), Rusia, Belarus, Bosnia-Herțegovina, Iugoslavia, Albania, Ucraina și Republica Moldova. Veniturile anuale ale românilor reprezintă mai puțin de o treime din cele înregistrate de locuitorii din Ungaria (3213 euro), din Cehia (3020 euro) sau Polonia (3019 euro). Cam aceeași proporție separă nivelul productivității muncii din România față de țările candidate la intrarea în Uniunea Europeană. În spatele acestor cifre seci se ascunde diferența de eficiență economică, de productivitate a muncii, de mentalitate.

Sondajele de opinie spun că peste 80 la sută dintre români vor să adere la Uniunea Europeană, numai că această aderare este privită în principal prin prisma bunăstării și nivelului ridicat de trai de acolo, mai puțin prin prisma productivității muncii și eficienței generată de economia concurențială. Două treimi dintre români trăiesc la limita sărăciei, iar accederea în clubul celor mai înstăriți din Europa este văzută ca o soluție pentru a scăpa de sărăcie. Din păcate, de Uniunea Europeană ne separă nu doar diferența de nivel de trai, de bunăstare, ci mai ales diferența de mentalitate, de modul în care ne raportăm la muncă, la celelalte valori de bază ale economiei occidentale. Vrem să intrăm în U.E., vrem bunăstare occidentală, dar ne complacem în mentalități balcanice, vrem să muncim ca-n est, dar să trăim așa cum trăiesc vesticii Europei. La treisprezece ani și jumătate de la Revoluție, am rămas tributari mentalităților de tipul „merge și așa", a jumătăților de măsură, a lucrului făcut de mântuială. Productivitatea în industria românească reprezintă o treime din cea vest-europeană, „fentarea" impozitelor și taxelor datorate statului a devenit sport național, mita, comisionul și șpaga au ajuns „valori" mult mai importante decât munca cinstită, decât afecerile „pe lege" din care până și copiii de școală generală știu că nu poți să-ți asiguri un trai decent.

(Continuare în pagina 4)

Lovitură de grație pentru nostalgicii „Ungariei Milenare"

Statuia Libertății nu va fi reamplasată la Arad

● *Ministerul Culturii și Cultelor ignoră protocolul PSD-UDMR*

Emisiunea senatorului PSD Adrian Păunescu, realizată pe postul Realitatea TV a avut darul, luni seara, să redeschidă - asta s-a și dorit - problema reamplasării Monumentului celor 13 generali în Piața Pompierilor din Arad. Cei trei invitați ai lui Adrian Păunescu, istoricul Mircea Dogaru și arădenii Doru Bogdan, profesor de istorie și Mircea Pantea - ziarist au militat împotriva amplasării acestui monument. Demersul lor a fost susținut de sute de apeluri și mesaje venite din toate colțurile țării. Dar, bineînțeles, au existat și păreri, mai ales ale unor persoane de etnie maghiară, care susțin că amplasarea monumentului face dovada intrării noastre în Europa. În finalul emisiunii, într-o intervenție telefonică, scriitorul Mircea Micu spunea că a fost mandatat de ministrul Culturii, Răzvan Teodorescu, să spună că o comisie a avizat negativ amplasarea monumentului într-o piață publică din Arad.

„Monumentul nu mai corespunde concepțiilor actuale"

Ieri după-amiază am reușit să luăm legătura cu Ministrul Culturii și Cultelor, **Răzvan Teodorescu**, după ce, în prealabil am tot fost pasați de la secretară la un purtător de cuvânt și invers, persoane care nu prea au demonstrat că știu despre ce este vorba. Dilema în legătură cu veridicitatea informației referitoare la aprobarea amplasării monumentului s-a prelungit foarte mult, deoarece unul dintre purtătorii de cuvânt ai ministerului Culturii, domnul Bogdan Brumă, a precizat, pentru „Adevărul": **„Vă pot spune că domnul Mircea Micu NU a fost împuternicit de ministrul Culturii să declare ceea ce a declarat . Domnul Teodorescu este singurul în măsură să declare ceva oficial cu privire la această problemă".**

Mircea Micu îl face idiot pe un purtător de cuvânt la MCC

Contactat de ziarul nostru, scriitorul de origine arădeană **Mircea Micu** s-a înfuriat rău de tot la auzul spuselor lui Bogdan Brumă:

„Scrieți așa: Domnul Brumă este un idiot. Cum și-ar putea imagina că eu intru în direct într-o emisiune televizată și spun ceva fără să am voie? Mai scrieți o dată că este un imbecil".

În fine, cel care a făcut lumină a fost ministrul **RĂZVAN TEODORESCU.** Acesta, pentru Adevărul, a declarat: **„Domnul Mircea Micu a spus ceva ce a auzit. N-a spus ceva greșit. Dar eu vă spun următoarele: Referitor la solicitarea privind reamplasarea lucrării de artă monumentală Statuia Libertății, cunoscută și sub numele de Statuia celor 13 generali, Comisia națională pentru Monumentele de For Public, în ședința din 18 iulie 2003, a hotărât cu unanimitate de voturi neacordarea avizului de reamplasare. Această hotărâre este motivată prin faptul că lucrarea nu mai corespunde din punct de vedere estetic concepțiilor actuale privind încadrarea monumentelor de for public în peisajul urban contemporan, fiind depășită din perspectiva plasticii monumentale actuale. De asemenea, trebuie să precizez că Ministerul Culturii și Cultelor, potrivit competențelor sale stabilite prin lege, promovează lucrările de artă monumentală inspirate din momentele semnificative ale istoriei poporului român. Punct."**

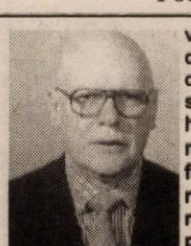

Ministrul Răzvan Teodorescu a mai spus că va înainta Guvernului decizia de mai sus, urmând ca acesta să decidă care va fi viitorul monumentului.

Piața Pompierilor Arad: Ieri după-amiază încă se lucra de zor la fundația Statuii Libertății, numai că nu se mai știe sigur ce monument ar putea fi amplasat în final

Foto: V. Musca

Liderii politici arădeni - molești de căldură

Reprezentanții partidelor politice din Arad au urmărit emisiunea de la cap la coadă. Iar care sunt părerile lor, veți afla citind, în continuare, declarațiile pe care le-au oferit ziarului „Adevărul". Simbolic, putem spune că emisiunea lui Păunescu a ridicat mercurul termometrelor din camerele politicienilor cu încă câteva grade. Neamplasarea monumentului în Piața Pompierilor ar putea atrage după sine ruperea protocolului dintre PSD și UDMR, în Arad acest lucru însemnând că partidul de guvernământ ar pierde majoritatea în Consiliul Local Municipal. Precizăm faptul că la ora la care i-am intervievat, nici unul nu știa despre decizia Ministerului Culturii și Cultelor.

Primarul Popa este plecat, iar prefectul nu comentează...

Din păcate pentru cititorii noștri, Dorel Popa, primarul municipiului, cel care a fost unul dintre principalii artizani ai hotărârii de reamplasare a monumentului, fiind și președintele PSD, partid care a semnat protocolul cu UDMR, avea ieri telefonul mobil închis, fiind plecat într-un concediu de câteva zile în străinătate.

Daniel Albu; Simion Todoca; Alin Olteanu

(Continuare în pagina 5)

Descoperire arheologică unică în România

Mozaicul bizantin din secolul XI

După trei ani de cercetare, o echipă de arheologi de la Muzeul Județean Arad în frunte cu istoricul clujean **dr. Adrian Andrei Rusu**, a făcut o descoperire senzațională, la Frumușeni: un mozaic de secol XI, pe locul Mănăstirii Bizere. Norocul le-a surâs săptămâna trecută, în 13-14 august, când arheologii au dat peste „covorul" de mozaic care i-a uimit prin acuratețea desenului (forme vegetale, geometrice, animale), executat cu o măiestrie care nu poate fi decât de tip bizantin. Pentru echipa de arheologi a fost o revelație. **„Ne-a izbit. Este o descoperire fantastică, o comoară inestimabilă, care face din Frumușeni un pol al istoriei artei timpurii din România"**, a spus dr. Adrian Rusu.

Vasile Filip
Cătălina Latu

(Continuare în pag. 6)

PARKTRONIC
Cel mai modern sistem de parcare din Romania
Stimati aradeni,
- cardurile de parcare sunt reincarcabile si au o garantie de 145.000lei.
- puteti returna cardul de care nu mai aveti nevoie si veti primi suma de 145.000 lei pe loc.
TELVERDE GRATUIT
08008.09009

Se scumpesc gazele naturale
Pag. 4

GRATIS!
Primele luni
închiriem spații comerciale între 100-5000 mp
acces TIR, pază, toate utilitățile
ARAD, Calea Timișorii 30 (fostul VINALCOOL)
Informații tel. 0257-279.488

STILCONFORT
Str. Steagului nr. 1, Tel/Fax: 278.833
• MOBILĂ LA COMANDĂ
• UȘI DE INTERIOR - 100 MODELE CU 85 EURO/buc.
Piața Spitalului Bl. 1D, Tel. 253.868
Calea Timișorii nr. 53, Tel. 278.820
B-dul Revoluției nr. 26-28, Tel. 338.244

Meditația zilei

O inimă liniștită este viața trupului, iar pizma - putrezirea oaselor.

Calendar

◆ Astăzi, Soarele răsare la ora 6,00 și apune la ora 20 și 28 de minute. Au trecut 231 zile din acest an. Au mai rămas 134 de zile până în 2004.

◆ **Praznicul zilei: Biserica ortodoxă:** Sf. Proroc Samuel, Sf Mc.Iliodor și Sever ; **Biserica greco-catolică:** Sf. Samue și Bernard; **Biserica romano-catolică:** Sf.Bernard

A venit barza!

La Arad: Marina Teodora Puravet, Mariana-Andrea Covaci, Cornelia-Claudia Neamț, Iasmina-Maria Pop, Denis Emanuel Dronca

Cinematografe

DACIA: Frida (SUA) 10; 12,30; 15; 17,30; 20

MUREȘUL: Ce-și dorește o fată (SUA) 10; 12; 14; 16; 18

ARTA: Harry Potter 2 (SUA) 16; 19

SALA MICĂ: Cine apasă pe trăgaci (SUA) 15,30; 18,30

În județ

Ineu

20.08.-21.08.2003: La viteză maximă (SUA) 16; 18

Comenzi taxi

☎ ALFA PLUS - 349.349; 256.222
☎ TAXI ALFA - 22.88.88; 25.25.26; 0723.200.301; 0745-50.60.70
☎ TAXI ARAD - 244.244; 274.444; 0722755440
☎ DIESEL STAR - 212.222; 0722.361.011; 0745.645.645
☎ EUROPA - 275.555; 0723.677.555; 0744.828.163
☎ FAVORIT - 280.000; 281.111; 0740083333; 0742409992
☎ GETAX - 280.705; 280.100; 280.548
☎ MIRCO MILI - 230.530; 230.730

„Adevărul" vă ascultă

La telefonul dimineții, 280944, între orele 9,00-12,00

Zgomot în Vlaicu

Un locuitor din cartierul Aurel Vlaicu ne sesizează că în fața blocurilor Z 26, respectiv Z 27 parchează zilnic tiruri care fac un zgomot de nesuportat: **„Suntem înnebuniți de gălăgia pe care o fac. Dimineața la orele 4 încep să tureze motoarele și trezesc toți locuitorii din zonă. Am reclamat acest fapt și la Poliție, dar nimeni nu se obosește să vadă despre ce este vorba".**

Imaginea orașului

Dl. Boancă Aurel ni s-a adresat pentru a aduce în discuție peisajul destul de dezolant pe care îl oferă unele zone ale Aradului. Domnia sa face referire la parcul aflat pe strada Episcopiei, lăsat în paragină de către autorități. Nici lucrările care au început de o bună bucată de vreme la schimbarea bordurilor nu mai sunt de actualitate pentru edili, fiind abandonate.

Redactor de serviciu, D.R.

La telefonul după-amiezii, 281.701între orele 15.00 și 18.00

Florin Popa, din cartierul Aurel Vlaicu, spune că ar dori să se instaleze pubele de gunoi din aluminiu și în acest cartier. Din informațiile pe care le avem se pare că această doleanță a domnului Popa își va găsi ecou la S.C. Salubritate S.A., o societate care și-a propus finalizarea investițiilor de acest gen în cartierele Aradului. O mișcare bună, să recunoaștem...

Redactor de serviciu: **O. Bulzan**

Meteo

Vremea va fi caldă și frumoasă. Cerul va fi variabil. Doar izolat, la munte, vor fi condiții de ploaie în cursul după-amiezii. Vântul va sufla slab la moderat din sector vestic.

Temp. max. 30 la 32°C Temp. min. 15 la 18° C

Foto: Șt. Matyaș

HOROSCOP

Miercuri, 20 august 2003

Berbec (21.03-20.04). Sunteți foarte hotărât să puneți în aplicare un plan mai vechi. În această perioadă aveți toate șansele de reușită.

Taur (21.04-20.05). Sunteți influențat într-o măsură nepermisă de unele persoane din anturajul apropiat.

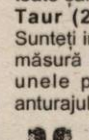

Gemeni (21.05-20.06). Veți fi apreciat de superiorii dvs. la locul de muncă. În plan sentimental, vă așteaptă o nouă iubire.

Rac (21.06.-22.07). O mare reușită vă va produce o satisfacție care va dura întreaga lună. Vă simțiți în largul dvs. alături de cei dragi.

Leu (23.07-22.08). Relația dvs. afectivă va merge mai bine decât v-ați așteptat. La locul de muncă veți putea primi un premiu substanțial.

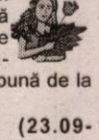

Fecioara (23.08-22.09). Este posibil să încheiați o afacere deosebit de rentabilă. Primiți o veste bună de la un amic.

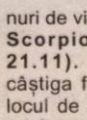

Balanța (23.09-22.10). Activitățile intelectuale vă priesc în această zi și v-ați putea face unele planuri de viitor.

Scorpion (23.10-21.11). Ați putea câștiga foarte mult la locul de muncă, dacă ați fi mai diplomat. Cu sănătatea o duceți foarte bine.

Săgetător (22.11-21.12). Ambițiile dvs. nu vor avea deocamdată șanse să fie satisfăcătoare în întregime, iar perseverența nu vă va fi de nici un folos.

Capricorn (22.12-19.01). Bugetul dvs. se va mări substanțial, datorită unor speculații pe care le-ați făcut cu mai mult timp în urmă.

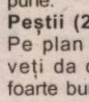

Vărsător (20.01-20.02). Întâlnirea cu o veche cunoștință de-a dvs. de sex opus, vă va scoate din încordare și vă va binedispune.

Peștii (21.02-20.03). Pe plan profesional, veți da dovadă de o foarte bună capacitate organizatorică, abordând cu succes orice activitate.

Cursuri de calificare

Casa de Cultură a Sindicatelor Arad, face înscrieri la următoarele cursuri, cu durata de trei luni:

Ospătari; Bucătari; Măcelari; Brutari; Cameriste hotel; Coafură; Cosmetică; Vânzători; Electrician construcții

Înscrierile se fac zilnic, între orele 10 - 18, iar cursurile vor începe în data de 1 septembrie 2003. Certificatele sunt eliberate de Ministerul Muncii.

Informații suplimentare la telefon 231307.

***

Casa de cultură a municipiului Arad anunță înscrieri la următoarele cursuri: dactilografie și lucrări de secretariat, inițiere pe calculator, coafură, cosmetică, lb. germană, lb. engleză, lb. italiană. Înscrierile se fac zilnic, la sediul Casei de cultură a muncipiului Arad, din str. Gh. Lazăr nr. 1. Informații la telefon 211.918, între orele 10-13.

Utilitare

PRIMĂRIA MUNICIPIULUI

Program de relații cu publicul (camera 5) luni-miercuri-vineri între orele 8-12; marți-joi între orele 8-12; 15-17 - tel. 284.744 tel. centrală 281.850.

PIEȚE, TÂRGURI

Azi este zi de piață la Pâncota, Beliu, Buteni, Șiclău Macea, Vânători, Pecica, Șiria și zi de târg la Beliu și Buteni.

Mâine, joi este zi de târg săptămânal la Curtici, Sebiș Cermei, Săvârșin, Secusigiu, Zerind.

FARMACII DE SERVICIU

❒ Farmacia **REMEDIUM** Arad, B-dul Revoluției nr. 52-54 Program luni-vineri: 7,30-20,00; sâmbătă 8,00-14,00 Telefon 233195. Eliberează medicamente compensate și gratuite.

❒ Farmacia **„OMNIAFARM"**, Calea Aurel Vlaicu, Bl. Z28 cu program zilnic de la orele 8,00-22,00. Telefon 271724. Eliberează rețete gratuite și compensate.

❒ Farmacia **LIBRO PHARMA NON STOP** Calea Aurel Vlaicu 60-68 (lângă stadionul (UTA) telefon 212.992 Eliberează medicamente compensate și gratuite.

❒ Farmacia **TEAHAFARM**, Bd-ul Revoluției nr. 65 Program: luni-vineri 8-21, sâmbătă 9-13. Telefon 254.587. Eliberează medicamente compensate și gratuite.

❒ Farmacia **ELPIS PHARM** Micălaca, zona Piața Soarelui, str. Voinicilor, colț cu str. Păsunii, Bl. 193, sc A, parter. Program: luni-vineri 8-20, sâmbătă 8,30-14. Tel 259.619.

URGENȚE STOMATOLOGICE

❒ Cabinetul de pe str. Crișan (în spate la Gionelli) ar program non-stop. Telefon: 253794. Cabinetul di B-dul Revoluției nr. 62, ap. 17. Zilnic: conform orarului (robot p telefon); sâmbătă între 9-14. Telefon: 256.665.

❒ Cabinetul Stomatologic din Calea Victoriei nr. 7 A as gură zilnic urgențe, inclusiv sâmbăta, între orele 10-15 Telefon 095.565.622.

❒ Cabinetul stomatologic din B-dul Revoluției nr. 95, eta jul I, asigură urgențe, zilnic între orele 8-14, telefo 282184.

❒ Cabinetul Stomatologic din str. Crișan nr. 6 (vizavi d Complexul Stomatologic) asigură urgențe stomatolo gice. Luni-Joi: 13,30-19,00; Vineri: 9,00-15,00. Tel. 338.101.

❒ Cabinetul Stomatologic din str. Românului nr. 4 (lâng antichitățile de pe colț cu Mețianu) asigură zilni urgențe stomatologice între orele 9-13; 15 - 20. Telefo 0744/752.020; 0723/013.704.

DISPENSAR VETERINAR

Dispensarul veterinar din Aradul Nou efectuează zilnic orele 8-16 (sâmbăta 8-12) examen trichineloscopic, castrar porcine, ecornarea viteilor, însămânțări artificiale. Telefo 287.298.

ADMINISTRAȚIA FINANȚELOR PUBLICE

Administrația Finanțelor Publice a municipiului Arad Asistență contribuabili (impozitul pe venitul global) - telefo 280633, 280733, int. 198 (persoane fizice) și 125 (persoan juridice) între orele 8,00-12,00. Informații suplimentare l www.finantearad.ro

TELEFON DE URGENȚĂ LA POLIȚIE: 955

Noul număr de centrală telefonică al I. J. P (Inspectoratul Județean de Poliție) Arad: 207.100.

PROTECȚIA CONSUMATORULUI

B-dul Revoluției, nr. 50. Telefon: 257049.

GARDA FINANCIARĂ

B-dul Revoluției nr. 79, telefon: 281119.

INSPECTORATUL TERITORIAL DE MUNCĂ ARAD

Str. Episcopiei nr. 11-13, tel.: 211762, 211862, 257251.

ADEVĂRUL

COTIDIAN INDEPENDENT ARAD

Editor: S.C. ADEVĂRUL Arad S.R.L.

COD FISCAL R 1681938 ● COD SICOMEX 19.604 ● CERTIFICAT J 02/1886 / 31 X 1991 ● COD SIRUES 020956601 ● ISSN 1220 - 7489

Redacția și administrația: 2900 Arad, Bd. Revoluției nr. 81. Telefoane: SECRETARIAT - 281802, fax 280655, 280625; ADMINISTRAȚIE - CONTABILITATE - 281797; MICA PUBLICITATE - 210775; MAREA PUBLICITATE - 280904; CLUBUL PRESEI - 280989.

Consiliul de administrație: președinte - **MIRCEA DORGOȘAN**, telefon 281802, 280625; **vicepreședinte - MIRCEA CONTRAȘ**, telefon 281802, 280625; **membri: LIZICA MIHUȚ**, telefon 280070, **ȘTEFAN TABUIA,** telefon 280854, **MIRCEA ȚÎȘCĂ**, telefon 280904.

Colegiul de redacție: ȘTEFAN TABUIA (redactor-șef), telefon **280854**; MARCEL CANCIU (șef secție foto), telefon **281701**; **ALEXANDRU CHEBELEU** (șef secție sport), telefon **281701**; **GABRIELA GROZA** (secretar general de redacție), telefon **280854**; **VASILE FILIP** (șef secție cultură-învățământ-tineret), telefon **281855; 280003; IOAN IERCAN** (șef secție politică), telefon **280943; DORU SAVA** (șef secție social-economic), telefon **281738; NICOLAE OPREAN** (șef secție actualități), telefon **281855; 280003; MIRCEA ȚÎȘCĂ** (șef secție publicitate și difuzarea presei), telefon **280904**; **MIRCEA DORGOȘAN** (președinte al Consiliului de administrație), telefon **281802, 280625.**

Tiparul executat la S.C. MEDIAGRAF S.A. ARAD, str. Feleacului F.N., telefon 250902, fax 250920

„Adevărul" poate fi citit și pe Internet la adresa http://adevarul.arad.ro

CURȘUL VALUTAR

VALORI ÎNREGISTRATE IERI, 19 AUGUST 2003

Denumirea valutei	BNR	BCR		BRD		Banca Transilvania		Banca Românească		Banca Romexterra	
		C	V	C	V	C	V	C	V	C	V
Euro	37135	36500	37400	36840	37290	36400	37300	36975	37380	36680	3728
Dolar S.U.A.	33426	33030	33500	33030	33540	32550	33500	33147	33671	32800	3345
Forint	143	134	148	137	145	138	144	-	-	138	14

Autoritățile arădene, obligate să se implice

Unitățile medico-sociale - prioritate națională

Ședința de ieri a Comisiei Operativ Consultative a adus o serie de noutăți importante în domeniul instituțiilor medicale de pe raza județului nostru. Prefectul Dan Ungureanu, viceprimarul Levente Bognar și vicepreședintele Consiliului Județean, Claudiu Cristea au abordat în punctul întâi al ordinei de zi problema „Înființării unităților medico-sociale", atât de discutată și așteptată în ultimele luni.

Noutatea cea mai importantă a fost prezentată de dl.Dorin Lazăr, directorul Direcției de Sănătate Publică Arad. Este vorba despre înființarea unui resort menit să îndrume și să obțină avizele pentru cinci unități, în localitățile Ghioroc (50 de paturi), Lipova (40), Gurahonț (30), Ineu (50) și Săvârșin (30). Așadar un total de 200 de paturi, cu șanse de suplimentare, datorate cererii celor de la Lipova, care doresc 60.

În urma demersurilor făcute a fost obținut avizul Ministerului Sănătății, urmând să fie create 240 de locuri de muncă, pentru cadrele medicale. Acestea vin ca o mană cerească pentru o parte din cei disponibilizați în urma restructurărilor recente din sistemul sanitar. Cheltuielile de personal se ridică la 11.187.000.000 lei și vor fi suportate de C.A.S. De asemenea, costurile de înființare și de funcționare a unităților vor fi suportate de primăriile localităților respective, precum și de rectificările bugetare aflate în sarcina Consiliului Local și Județean, proiectul fiind catalogat drept prioritate națională. Și pe bună dreptate...Tot la capitolul fonduri s-a aprobat o sumă de nouă miliarde lei pentru reparații și renovări capitale.

Prima unitate medico-socială care și-a ales un director este cea din Gurahonț, în persoana doctorului Ghenadie Ariton. Se dorește ca în scurt timp și celelalte unități să își finalizeze organigramele. Pentru avizul final, primarii localităților menționate nu trebuie decât să trimită dosarul complet Ministerului Sănătății.

Chiar dacă mai este mult până departe, acest pas vine și în întâmpinarea celor suferinzi, o bună parte dintre aceștia nefiind nevoiți să bată drumurile la Arad.

Dacian Toduța

Pregătirea pentru iarnă!

Proverbul cu omul gospodar, ce iarna își face car iar vara sanie, începe să prindă contur și prin ședințele aleșilor locali. Astfel, ultimul punct al ordinei de zi a Comisiei Operativ Consul-tative din întrunirea de ieri ne-a trimis cu gândul la troienele ce au acoperit Aradul iarna trecută. Pregă-tirea localităților pentru sezonul de iarnă va presupune o întâlnire, în ședința de săptămâna viitoare, a edililor cu reprezentanții instituțiilor „cheie" : CET, ARTERM, DISTRIGAZ, TRANSGAZ, ELECTRICA. Se așteaptă finalizarea fuziunii dintre CET și ARTERM, situația contoarelor de gaz în localitățile care beneficiază de încălzire centralizată precum și o reducere a întreruperilor mult prea frecvente de energie electrică. Probleme ce trebuie rezolvate din timp, pentru că se anunță o iarnă „cu vifor", nu numai prin buzunare...

D.T.

Hoți travestiți în lucrători Distrigaz!

Ei acționează în Gai și Bujac

În ultima perioadă, în cartierele **Bujac** și **Gai**, au fost comise mai multe furturi din locuințe, de către doi indivizi care s-au recomandat drept lucrători ai Distrigaz. Sub pretextul verificării instalațiilor de gaz, și profitând de neatenția proprietarilor, cei doi au sustras diverse sume de bani - în special de la persone mai în vârstă. **„Atragem atenția locuitorilor Aradului să fie atenți la persoanele care se prezintă pentru orice fel de verificări, să le verifice documentele de legitimare și chitanțele eliberate. Să aibă în vedere faptul că verificările instalațiilor de gaz se fac în mod organizat și gratuit de către angajații Distrigaz. Sau la solicitarea telefonică a persoanelor care constată diverse defecțiuni.**", a precizat purtătorul de cuvânt al I.P.J. Arad, **Emil Moțiu.**

Semnalmentele celor doi suspecți sunt următoarele: ***Tânăr, 16-17 ani, blond, față prelungă, tuns normal, slab, scund (1,50-1,60 m) * Tânăr, 30-35 de ani, brunet, față rotundă, tuns scurt, înălțime 1,60-1,70 m, bluză albastră, pantalon de culoare închisă.** Primul circula cu o bicicletă veche, cu cadrul de culoare albastră și șezut de culoare roșie. Arădenii care pot da detalii cu privire la cei doi indivizi pot anunța Poliția la telefonul 207.100 (interior 2256) sau la 955.

Olimpiu Bulzan

Prefectul preferă Moneasa !

Construirea sălilor de sport în județul nostru reprezintă un subiect mult mediatizat în ultimul timp. Se cunoaște faptul că Aradul a primit fonduri pentru relizarea într-o prima fază a zece săli de sport pe raza județului, fiind demarate lucrările la nouă dintre acestea. Câte una în fiecare oraș din județ și două în municipiul Arad, la Liceul de Sport și la Liceul de Artă. Lucrările de infrastuctură au fost finalizate, în prezent trecându-se la suprastructură.

În ședința Comisiei Operativ Consultative de ieri am aflat că pentru cea de-a zecea sală au făcut cereri liceele arădene „Dimitirie Țichindeal", „Economic" și „Vasile Goldiș" precum și localitatea Moneasa. Prefectul Aradului, Dan Ungureanu, a insistat pentru stațiunea balneo-climaterică, probabil pentru creșterea potențialului turistic al zonei! Indiferent de alegerea care va fi făcută, în proiect vor fi cuprinse și cererile care rămân acum pe dinafară.

Dacian Toduța

Telefoanele mobile și banii - țintele hoților mărunți

Sunt cercetați în stare de libertate **Damian Ovidiu Ciprian** (14 ani) și **Covaci Alin** (16 ani), ambii din satul **Bochia** (comuna Craiva), care au pătruns prin efracție în incinta unei societăți comerciale din **Craiva.** Ei au sustras bunuri și bani în valoare totală de 4,5 milioane de lei. De o pradă mai bogată a avut parte timișoreanul **Gruia Alin** (27 de ani), care a spart locuința lui D.D. din **Nădlac**. S-a ales cu un televizor, un aparat foto, un telefon mobil, unul fix și...o anchetă la Poliție. Doar cu ultima va mai rămâne pentru că restul bunurilor, în valoare de 40 de milioane de lei, trebuie să le înapoieze...În cercetarea Poliției se află și **Istfanescu Romeo** (30 de ani) din **Bata**, care a sustras din buzunarul lui C.I. 1,2 milioane de lei. La fel și **Cristea Tiberiu** (34 de ani), care a furat un telefon mobil în valoare de 1,5 milioane lei.

Olimpiu Bulzan

★Armin MAYER Reisen★ ERIKA INVEST★
Transport de persoane Germania, Italia, Spania
ITALIA de la 95 EURO
GERMANIA de la 70 EURO
SPANIA de la 110 EURO

(c.a.360/2003)
• Asigurări medicale la prețuri minime
Str. Unirii nr.7 (la ARTEXIN - ATIC CENTER) Tel: 0257-214.399
Str. 6 Vânători nr. 2-4 0257-210.866; 214.044 0257-285.611

Pe drumurile publice

Șase este numărul conducătorilor auto care și-au pierdut temporar dreptul de a conduce, după ce au fost depistați băuți la volan: Pantea Alin Ionel (25 de ani), Mușat Cristian (30 de ani), Korponai Pavel (47 de ani), Camarașan Teodor (44 de ani), Vlaicu Carol (41 de ani) și Burciu Ilie...

● Sunt cercetați în stare de libertate Bartos Emerich (34 de ani) din Lipova și Virag Cristian (24 de ani) din Arad, care au fost depistați conducând autovehicule pe drumurile publice fără a poseda permis de conducere.

Cronica mărunță

● Noua replică dragă prefectului Dan Ungureanu este „noi ne-am făcut temele" și nu ezită să o enunțe cu mai toate ocaziile, indiferent de context. Cu toate acestea, în cadrul comisiei operativ consultative, elevul silitor a zbârcit-o tocmai când dorea să atragă atenția presei despre noua denumire pe care o poartă fosta direcție a muncii. Doar că noua titulatură ...n-a mai venit, așa că Ungureanu a fost nevoit să apeleze la memoria consilierului Gavrilă Iacob.

● La capitolul „numărul mediu al pensionarilor și pensia medie de asigurări sociale de stat", Direcția de Statistică Arad ne informează că, la începutul acestei veri, în județ existau 104.040 de pensionari, aici fiind incluși cei cu pensie pentru limită de vârstă, pensie de boală, etc. Pensia medie pentru aceeași perioadă de timp se ridică la 1.656.331 lei. Desigur, mii de pensionari care primesc lunar mai mult decât această sumă, vor zâmbi îngăduitori. Pensionarilor de la CAP nu le va arde deloc de glumă, pentru că pensia medie este de cel puțin trei ori mai mare decât a lor!

● Pe Bulevardul Revoluției, trecătorii pot vedea aproape zilnic un copil cu handicap, care nu pare să aibă mai mult de 17 ani, lăsat singur pe stradă, nu se știe de către cine. Deși bine îmbrăcat și îngrijit, copilul are manifestări nefirești: urlă, gesticulează etc. Avem toată compasiunea pentru persoanele defavorizate, dar considerăm că acest tânăr n-ar trebui lăsat nesupravegheat, pentru că în orice moment comportamentul său poate deveni agresiv.

● Dacă aveți treabă cu Casa de Pensii și locuiți în municipiu nu faceți greșeala să telefonați la 281345 că tot nu răspunde nimeni și nu vă alegeți decât cu nervi. Cică în toată instituția nu există decât o intrare spre centrală, fapt ce îngreunează extrem de mult accesul oamenilor la informații. Prin urmare , mai bine faceți o plimbare pe jos până la Casa de Pensii și cu puțin noroc poate vă bagă cineva în seamă. Ce se fac însă cei care locuiesc la...Vârfurile ? Iată o întrebare la care șefii de la Pensii ar trebui să găsească cât mai repede un răspuns serios...

alege un abonament și spune ăsta-i cadoul meu
alege Orange
primești un aparat electro casnic la alegere
Construiește-ți planul de servicii Personal până la 31 august și:
- nu plătești nimic timp de o lună pentru cea mai valoroasă dintre opțiunile alese
- ai 100 de mesaje scrise naționale gratuite pe lună, în primele 2 luni de abonament
- ai telefoane la prețuri speciale:
Alcatel OT 311 - 18 $
Nokia 3410 - 56 $
Telefoane disponibile în limita stocului
Prețurile nu conțin TVA
orange
EURO - GSM partener Orange
B-dul Revoluției 95 (lângă Tarom) și 31 (la Poggoria)
(c. 192-2003)

ROMANIA - GERMANIA
Pletl
Siguranța și confortul
Tel.0257 / 252291
0257 / 561377
(c.a.404/2003)

Prețul gazelor naturale va crește cu 22 la sută

Prețul gazelor naturale livrate populației va crește, de la începutul lunii septembrie, cu 22%, în timp ce firmele și consumatorii industriali vor plăti mai mult cu 12%, potrivit unui ordin al Autorității Naționale de Reglementare în domeniul Gazelor Naturale.

Astfel, prețul gazelor pentru populație va crește de la 3.215.816 lei/1.000 metri cubi la 3.939.600 lei/1.000 metri cubi - aproximativ 120 dolari. De asemenea, nivelul prețului gazelor pentru firme și consumatori industriali va urca la 3.611.300 lei/1.000 metri cubi - aproximativ 110 dolari.

Majorarea prețului gazelor naturale este unul dintre angajamentele asumate de autorități în acordul cu Fondul Monetar Internațional (FMI).

La începutul lunii august, surse din Ministerul Finanțelor au declarat că solicitările reprezentanților FMI vizau creșterea prețurilor la gaze pînă la 140 de dolari, pentru alinierea la prețurile de import.

În urma negocierilor, autoritățile de la București au convenit cu instituția internațională asupra unor majorări mai reduse și au hotărît să subvenționeze integral diferența de tarif pentru populație, au precizat sursele citate.

La Hălmagiu

Un bătrân de 75 de ani, agresat cu topoarele

Un bătrân de 75 de ani din Tisa (Hălmagiu) a fost agresat de către doi localnici în timp ce se întoarcea cu căruța de la pădure. Aurel Ioaneș îi acuză pe cei familia Dărău că i-au barat drumul și i-au aplicat o serioasă corecție fizică. El spune că la un moment dat și-a pierdut cunoștința fiind salvat de un pădurar care trecea prin zonă. Ioaneș a fost transportat de urgență la Spitalul Județean din Arad, cu diagnosticul de traumatism cranio-cerebral acut deschis, starea ei fiind destul de bună. Hălmăgeanul va mai rămâne însă sub supraveghere medicală. Ioaneș afirmă că îi va da în judecată pe agresori. Bătăușii pot fi acuzați chiar și de tentativă de omor, dacă starea sănătății victimei se înrăutățește.

Olimpiu Bulzan

Monumentul Marii Uniri

La ședința din 18 august 2003 a Consiliului Director al Asociației pentru ridicarea Monumentului Marii Uniri la Arad, s-au hotărât următoarele: lansarea concursului pentru ridicarea monumentului și înaintarea propunerii la Consiliul Local Municipal Arad ca amplasament - Zona noii Catedrale Ortodoxe.

De asemenea s-a stabilit ca din comisia de organizare a concursului să facă parte: arh. Seculici Gheorghe, ing. Drăgan Radu, arh. Anghel Emil, conf. univ. Mara Teodor și prof. univ. dr. Roz Alexandru.

Pentru aprobarea Regulamentului de concurs și al amplasamentului se convoacă **Adunarea Generală a Asociației** în data de 17 septembrie 2003, ora 11.00, la Casa de Cultură a Sindicatelor Arad.

Consiliul Director
Președinte
Prof. univ. dr. Aurel Ardelean

Ministrul de Interne, Ioan Rus - la Arad

Surse din cadrul Inspectoratului Județean de Poliție ne-au declarat că ministrul de Interne, Ioan Rus, se va afla astăzi în municipiul Arad. El va avea o serie de întâlniri cu oficialitățile locale.

Din cauza canicului

Spitalele arădene - suprasolicitate

Zeci de cardiaci arădeni primesc zilnic îngrijiri medicale la domiciliu, după ce solicită sprijinul Ambulanței, din cauza temperaturilor foarte ridicate înregistrate în ultima perioadă.

Potrivit medicilor Serviciului Județean de Ambulanță (SJA) Arad, numărul de intervenții a crescut în ultimele zile de la 40 pe zi la aproximativ 100, iar majoritatea solicitărilor sînt pentru bolnavi hipertensivi.

"Am avut și leșinuri pe stradă, iar majoritatea victimelor căldurii sînt persoane vîrstnice. Schimbările de temperatură între zi și noapte, de la 35 de grade la 17 grade, afectează grav rezistența organismului", a declarat șeful SJA, dr. Vladimir Cîmpeanu.

În ultimele zile, în județul Arad temperaturile au depășit constant 33 de grade Celsius, iar luni au fost înregistrate 36 de grade.

Dracul și puntea

(Urmare din pagina 1)

Or fi acestea mentalități balcanice? Greu de spus cât timp țări precum Bulgaria dar mai ales Grecia, aflate mult mai aproape de Porțile Orientului ne-au luat-o înainte. Ca să pătrundem în familia europeană, Uniunea a stabilit un set de reguli, de legi, de normative, cuprinse în aquis-ul comunitar. Ca să ajungi la performanțele actualelor țări membre e nevoie de performanță, de mentalitate tipic occidentală. Or nouă tocmai asta ne lipsește: mentalitatea învingătorului, cultura investițională, stimularea competiției și performanței. Ne mulțumim cu puțin, promovăm mediocritatea, rezistență și interesul meschin, de la cetățeanul de rând până la vârful puterii. De peste 13 ani, guvernații mimează reforma, refuzând să pună piciorul în prag din rațiuni electorale, adoptând tactica jumătăților de măsură. În noiembrie, Comisia Europeană va trebui să se pronunțe asupra statutului de economie de piață a României. Pentru un verdict favorabil, ar trebui ca în cele trei luni rămase guvernații să facă ce n-au făcut în 13 ani. Greu de crezut că mentalitatea lucrului amânat de azi pe mâine va mai funcționa, având în vedere că preconizata aderare va avea în plan principal elementul economic și nu cel politic sau militar, cum a fost cazul NATO. O integrare pripită în U.E., fără o apropiere acceptabilă a performanțelor economice ar fi catastrofală în primul rând pentru România. Iată de ce pentru a trăi ca ei, pentru a ne apropia de nivelul lor de viață va trebui să acceptăm ideea că poate înainte de orice altă reformă -economică, socială etc. - va trebui să realizăm o reformă chirurgicală a modului în care gândim, a mentalității fiecăruia dintre noi. Să nu uităm că în 2007, la Uniunea Europeană va adera nu un stat abstract, ci în primul rând 23 de milioane de cetățeni. De cetățeni români cu mentalitate eropeană. Politica „șmenului" european a aplicării devizei de a te face frate cu Dracul până treci puntea, a furatului căciulii nu folosește nimănui, în primul rând nu ne folosește nouă.

După ultimele informații provenite de la Bruxelles, se pare că după valul doi al extinderii (cu Bulgaria și România) porțile U.E. se vor închide pentru o vreme. E momentul să ne hotărâm: vrem în Europa, vrem să aducem bunăstarea europeană aici, la porțile Orientului, n-avem decât să ne suflecăm mâinile, să muncim și să gândim după standarde și principii vest-europene. Suntem pe valul istoriei, Europa Occidentală se pare că ne vrea parteneri (din rațiuni pragmatice în primul rând pentru ea, dar ce mai contează) iar o asemenea șansă nu avem voie să o irosim. Da, vor spune unii, e greu să ceri unor generații întregi să gândească în termeni de eficiență și pragmatism când școala românească, când educația a rămas anchilozată în cifre, date și formule stufoase și stereotipe prea puțin folositoare, când în școală tânăra generație învață orice, numai cum să răzbată în viață nu.

E momentul să fim sinceri cu noi înșine, să acceptăm că pentru a intra în familia europeană, dar mai ales pentru a câștiga și trăi ca ei va trebui să fim mult mai responsabili decât suntem acum, să muncim de trei-patru ori mai mult decât o facem în prezent, să fim mai serioși. Nu e ușor dar e singura soluție. Trenul istoriei prinde viteză în această parte a Europei iar dacă nu vom avea inteligența să ne cuplăm, chiar și la capătul garniturii acestui tren, vom rămâne cantonați pentru mulți ani de acum înainte într-o banală și prăfuită gară de câmpie.

MIERCURI, 20 AUGUST 2003

TVR 1

7,00 Jurnalul de dimineață
7,15 ABC utilitar
7,30 Odiseea dimineții
8,00 Matinal de vacanță
9,00 Worzel Gummidge, sperietoarea vorbitoare - s.
9,30 Vacanță în stil mare
11,00 Campionatele Mondiale de gimnastică. Concursul masculin pe echipe
14,00 Jurnalul de prânz
14,30 Oameni ca noi
15,00 În mintea lui Herman - s.
15,30 Convietuiri
16,50 Destine secrete - s.
17,40 Dragon Ball Z - d.a.
18,05 Dragoste și răzbunare - s.
18,55 Fotbal. Ucraina - România * Jurnal
21,00 Cerbul de aur. Concursul de interpretare - live
22,20 Cerbul de aur. Recital Paula Seling - live
23,00 Cerbul de aur. Recital Ricky Martin - live
0,10 Nopți albe lângă Biserica Neagră
2,05 Jurnal - rel.

TVR 2

8,00 O familie formidabilă - s., rel.
9,00 Cavalerii legendari - doc.
9,30 Rod, Lucy și prietenii lor extratereștri - s.
10,00 Tonomatul DP2
12,00 Tineri și îndrăgostiți - s., rel.
13,00 Știri
13,10 Patrimoniu românesc
13,45 Desene animate
15,00 Ușa turnantă
16,00 Tineri și îndrăgostiți - s.
17,00 Banatica - emisiune în limba maghiară
17,30 Rural XXI
18,00 Meleaguri de cântec
18,30 Știri regionale
19,00 Cronica unei veri
19,15 Saint-Tropez - s.
20,00 O familie formidabilă - s.
21,15 Prim-plan
21,30 Telejurnal
22,00 Eurofotbal
23,00 Drumul spre Saddle River - f. SUA, 1994, cu Paul Jarrett
1,00 Saint-Tropez - s., rel.

PRO TV

7,00 Teo - rel.
7,55 Știri vesele cu Dan Bordeianu
8,00 Știrile Pro TV - Ziarul dimineții tale
9,00 Tânăr și neliniștit - s., rel. (AP)
11,00 Familia Bundy - s.
12,00 Capcana timpului - s.
12,55 Știrile Pro TV
13,30 Părinți și copii - s.
14,30 Te iubesc - s.
16,00 Tânăr și neliniștit - s. (AP)
17,00 Știrile Pro TV
* Vremea
18,00 Tânăr și neliniștit - s. (AP)
19,00 Știrile PRO TV
20,00 Triunghiul fantomelor - thriller, SUA, 2001, cu Luke Perry, Dan Cortese
22,00 Leana & Costel (12)
22,30 Familia Bundy - s. (AP)
23,00 Știrile PRO TV
23,45 Academia de poliție 4 - comedie, SUA, 1987
1,45 Știrile PRO TV
2,00 Zero (16)
2,30 O idee sclipitoare - comedie, SUA, 1997, cu Stephen Rea

TV ACASĂ

6,00 Cealaltă femeie - s., rel.
7,00 Rețeta de acasă - rel.
7,15 Învață franceza cu Victor - rel.
7,30 Dragoste și putere - s., rel.
8,00 Juana - s., rel.
10,15 (AP) Pisica sălbatică - s., rel.
12,15 (AP) Răzbunarea - s., rel.
13,10 5' shopping - rel.
13,15 Învață franceza cu Victor - rel.
13,40 Secretul iubirii - s.
16,00 (AP) Salome - s.
17,00 (AP) Dragoste și putere - s.
17,30 Povestiri adevărate
18,00 Rețeta de acasă
18,10 (AP) Cealaltă femeie - s.
19,00 (AP) Pisica sălbatică - s.
21,00 (AP) Juana - s.
22,55 5' shopping
23,00 (AP) Răzbunarea - s.
0,00 Povestiri adevărate - rel.
0,25 Salome - s. rel.
1,15 CHAT Acasă
3,00 Amor de cățel - s. (AP)

HBO

8,00 Păpușa - dramă, 2002
9,35 În patru - comedie, 2000 (12)
11,05 Osmosis Jones - aventuri, 2001
12,40 Cursa spațială - dramă, 2001
14,25 Iubirea vieții mele - dragoste, 2000
16,05 Nebun după Gloria - comedie, Spania, 2001 (12)
17,40 Nebunia de luni seara - dramă, 2002 (12)
19,20 Se mai schimbă lucrurile - comedie neagră, 1988 (12)
21,00 Rețeaua „Păianjen" - thriller, 2001 (16)
22,45 Novocaină - comedie neagră, 2001 (16)
0,20 Gașca de nebuni - comedie, 2000 (16)

PRIMA TV

7,00 www.primatv
7,30 Zile de vacanță - rel.
8,00 Video Star
11,00 O vacanță de milioane
11,30 Detectivi de elită - s.
12,30 Vânătoarea comorilor - s. (AP)
13,30 Luna sălbatică - s. (AP)
14,30 Prietene și rivale - s.
16,00 Călătorii în lumi paralele - s. (AP)
17,00 Focus 5
17,30 Copiii spun lucruri trăsnite (selecțiuni)
18,00 Focus
19,00 Camera de râs
19,30 Big Brother - Fratele cel mare. Revanșa
20,00 Polițistul din Beverly Hills 3 - comedie, SUA, 1994, cu Eddie Murphy, Jon Tenney
22,00 Noaptea devreme
23,00 Focus plus
23,30 Big Brother - Fratele cel mare. Revanșa - rel.
0,00 Dosarele FBI - doc.
0,50 Clubbing Show
1,00 Călătorii în lumi paralele - s., rel.
2,00 Focus plus - rel.
2,30 Chat TV.

ANTENA 1-TV ARAD

8,00 MacGyver - rel.
9,00 Benny Hill - comedie, rel.
9,30 Desene animate
11,00 Zile din viața noastră - s., rel.
12,00 Ispita - s.
13,00 Știrile amiezii
13,15 Născut să joace - s. SUA, 1991
15,00 MacGyver - s.
16,00 Emisiune în lb. germană
16,30 Știri Arad
17,00 Știri
17,20 **Yago - s.**
19,00 Observator
20,00 Trenul evadării - s. SUA, 1985
22,30 Știri TV Arad
22,45 Eu, tu, tătucu și tataie - s.
23,00 Benny Hill - s.
23,30 Umbre în deșert - comedie

TV RCS

9,00 Underdog show - divertisment
9,30 Știri RCS 1 - rel.
10,15 Tradiții și folclor
10,30 Cum să-mi îngrijesc câinele - doc.
11,15 Preciosa - s., rel.
12,00 Atitudini - informativ
13,00 Convietuiri - germană/sârbă
13,30 Știrile RCS 2
14,10 Videoclipuri
14,30 Preciosa - s.
15,15 Videoclipuri
15,30 Tămăduirea unei națiuni - f. AP
17,00 Icos - rel.
17,30 Știrile RCS
18,10 Videoclip
18,15 Hai să ne consolăm reciproc - f. AP
19,45 Playabout - s.
20,00 O oră cu Dani Dascălu
21,00 Neon Rider - doc.
21,45 Videoclipuri
22,00 Știrile RCS 2
22,40 Misiune sub acoperire - f. (12)
24,00 Închiderea programului

B1 TV

7,10 Ne privește - rel.
7,25 Calendar ecumenic
8,30 Știri
9,00 Viața dimineața
11,00 Beverly Hills, 90210 - s., rel.
12,00 Fan X
13,00 Trenul vieții - rel.
14,30 Ne privește
16,00 Moștenirea familiei Guldenburg - s., rel.
17,00 Viața în direct
18,00 Știri
18,45 Max It
19,00 Beverly Hills, 90210 - s.
20,00 Ediția de seară
20,30 Moștenirea familiei Guldenburg - s.
21,30 Mașini de vis
22,00 Extreme
22,30 Adrenalina
23,00 Trenul vieții
0,30 Viața în direct - rel.

TELE 7 ABC

7,35 Șapte știri - rel.
9,30 Oglinda poveștilor - rel.
10,00 Lumea lui Jonathan Singh
10,30 Agent 22 - Nebunul - s., rel.
12,00 Vacanțe de pomină - rel.
12,30 Dosarele Terrei
13,00 Umbra bumerangului - f. rel.
17,00 Dosarele Terrei - rel.
18,00 Agent 22 - Nebunul - s.
18,45 Vacanțe de pomină
19,20 Șapte știri
20,00 De dragul lui Pete - film
22,00 EuroMaxx
22,30 Vacanțe de pomină - rel.
23,00 Șapte știri
1,00 Activ FM.

REALITATEA TV

7,00 Jurnal
7,15 Trezirea la realitate
10,00 English News
10,05 Economia
11,00 Jurnal
11,45 Reportaj
12,15 Tendințe
13,15 Bătălia pentru România
16,00 Jurnal
16,45 Reportaj
17,00 Știri
17,15 SportMania
18,30 O vedetă la mare
19,00 Jurnal
19,30 În centrul atenției
20,15 Auto Mondial
21,00 Jurnal
21,45 Bătălia pentru România
0,00 Știri

Redacția Adevărul nu își asumă răspunderea pentru modificările ulterioare intervenite în programele TV

Lovitură de grație pentru nostalgicii „Ungariei Milenare”

Statuia Libertății nu va fi reamplasată la Arad

(Urmare din pagina 1)

Pe de altă parte, prefectul județului, **DAN UNGUREANU** n-a dorit, ca de atâtea ori până acum, indiferent de natura subiectului, să comenteze, eschivându-se subtil: **„N-am văzut emisiunea”**. Totuși, acesta ne-a oferit un răspuns la întrebarea cu privire la viitorul monumentului, în cazul în care avizul este negativ. **„Ori CLM își retrage hotărârea, oeri se va ajunge în instanță”**. O spălare pe mâini precum Pilat din Pont.

RODICA BORZA, secretar executiv al PSD Arad și consilier local municipal care a votat pentru amplasarea monumentului: **„Nu știm cât este de oficial. Vă pot spune că la ultima întâlnire pe care am avut-o la București, alături de președintele Dorel Popa, cu președintele Adrian Năstase și Viorel Hrebenciuc - șeful comisiei de evaluare a îndeplinirii prevederilor protocolului dintre PSD și UDMR, aceștia s-au declarat foarte mulțumiți de modul în care se împlinesc aceste protocoale între organizațiile județene. Mai ales în județele în care există un procent mai mare de populație de etnie maghiară. Emisiunea de aseară** (n.r. luni seara) **o considerăm ca o incitare a românilor din Arad împotriva concitadinilor lor, maghiarii. A fost o emisiune total neavenită care nu face decât să incite spiritele. Noi nu vrem să primim lecții de la unii care habar n-au cum se trăiește în zonele în care există și populație maghiară. Nici nu știm dacă Ministerul Culturii are latitudinea să interzică amplasarea monumentului. Este o chestiune de interpretare și de aplicare a legilor și de accea nu comentăm prea multe deocamdată. Mai vreau să precizez, în final, că aceia pe care i-am văzut la TV nu erau personalități care să poată să pună concluzii adecvate. Și, mai mult, dacă tot s-a făcut un rechizitoriu al primarului Dorel Popa de ce nu a fost invitat și președintele PSD Arad la emisiune”?**

GHEORGHE FALCĂ, vicepreședinte PD: „Administrația PSD, condusă de către Dorel Popa, nu a făcut nici o consultare pe această temă. Alianța PSD- PUR- UDMR să - și asume responsabilitatea actelor de guvernare, atât naționale, cât și locale. Pentru această alianță a fost mai important să negocieze funcții de directori în județul Arad decât să servească interesele Aradului. Rău este că în urma acțiunii lor acest caz, avizul Ministerului Culturii este esențial. Dacă avizul este negativ, este clar.”

CLAUDIU CRISTEA, președinte PNȚCD: „Este inconsecvența de care dă dovadă PSD. Foarte mulți au uitat deja că reamplasarea statuii s-a făcut pe baza pactului semnat în 1996 de către Ion Iliescu. Decizia actuală este urmare a protocolului PSD-UDMR. PSD să-și clarifice treburile în interior, nu să mențină

KIRALY ANDRAS, președinte UDMR: „Fondul discuției din cadrul emisiunii s-a deturnat. Îmi pare rău că emisiunea a avut acel generic „Monumentul celor 13” și nu „Monumentul celor 13 Generali”. Monumentul a fost pus la Arad pentru că aici au fost executați cei 13 generali. Noi am obținut toate formele legale pentru amplasarea Monumentului Statuii Libertății. Până nu suntem sesizați oficial vom continua lucrările. Nu discutăm despre ruperea protocolului cu PSD sau ce vom face dacă nu se respectă acest protocol. Un telefon sau un SMS în noapte nu înseamnă nimic oficial”.

În exclusivitate pentru „Adevărul”

Senatorul PSD, Adrian Păunescu, despre Monumentul Ungaria Milenară:

„Este o provocare la adresa românilor”

Cunoscutul omul de cultură, parlamentarul Adrian Păunescu a declarat în exclusivitate pentru ziarul „Adevărul”: **„Nu cred că este posibil să se vorbească despre reconciliere, unitate națională, în momentul în care se forțează intrarea absurdă în circuitul public a unui monument care a fost dezafectat de Regele Ferdinand, cu atât mai mult ofensa pe care o aduce acest monument memoriei urmașilor celor care au fost victime ale cruzimii eroilor monumentului. Pe de altă parte cele 13 simboluri ale altor țări (decât Ungaria), pe care le vizează acest abuziv număr 13, ne spun mai mult despre spiritul revanșist și antieuropean, al monumentului care este promovat în mod ciudat, la ora reconcilierii europene. Sunt împotriva acestei provocări și nu mă pot mulțumi cu ceea ce încearcă unii, care spun că este o operă de artă. Când o operă de artă jignește istoria unui popor, a cărui țară ar trebui să fie respectate legile și bunul simț, aceea nu mai poate fi analizată ca operă de artă”.**

Daniel Albu

Colonelul în rezervă **VIOREL POPINA, vicepreședinte al Partidului Umanist** a avut o idee foarte interesantă. Pentru „Adevărul” acesta a declarat: **„Am scris și un mesaj către televiune, dar Adrian Păunescu nu l-a citit. Am spus să-l amplaseze în Cetatea Aradului sau pe malul Mureșului, alături de alte monumente, dacă tot țin să-l pună, deși locul monumentului e în altă parte. Dacă poporul evreu nu iartă nici în mormânt criminalii nației lor, în orice țară s-ar afla aceștia, noi de ce i-am ierta pe criminalii care ne-au ucis frații și, mai mult, le-am ridica monumente, care sfidează mojoritatea?. Mai mult, ce are arta cu asasinii?”.**

P.S. Teoretic, dar numai în plan teoretic, Guvernul român poate trece peste concluziile Ministerului Culturii și Cultelor, acordând aviz favorabil reamplasării acestei statui în Arad.

O asemenea variantă este cu atât mai puțin probabilă cu cât însuși Adrian Năstase a apreciat că semnificația statuii este una îndoielnică.

politice, mulți oameni și-au pierdut locurile de muncă. Au făcut mai mult rău decât bine”

VALENTIN PAUL NEAMȚ, vicepreședinte PNL : „Mi-am spus punctul de vedere încă pe când eram primar, după cum a reieșit și din mersul evenimentelor la acea vreme. Nu ne putem ascunde după deget la nesfârșit, trebuie să recunoaștem că este o problemă de interes național și nu doar local. Or, în acest caz, avizul Ministerului Culturii este esențial. Dacă avizul este negativ, este clar.”

pe UDMR ca aliat și pe de o parte să-și contrazică deciziile luate în 96 și în 2001”.

GHEORGHE FEIEȘ, președinte PRM: „Este o hotărâre a Ministerului Culturii, cam târzie, dar normală. PRM a fost documentat decent și obiectiv, în permanență, pentru ca acest monument să nu fie amplasat în Piața Pompierilor. Noi am propus amplasarea acestuia în Parcul Europa, în zona subcetate”.

Istoria „Statuii Libertății”

Propunerea de a ridica o statuie a libertății a apărut în Arad, la data de 15 iunie 1867, cu ocazia apariției numărului 138 al revistei „Alfold”, redactată de Tiszti Lajos - **„să se ridice un nonument în cinstea celor treisprezece eroi”**. Este vorba despre cei 13 generali dezertați din armata imperială și aderanți la cauza revoluției maghiare, executați în Arad, la 6 octombrie 1849.

A fost creat un colectiv de inițiativă sub președinția primarului Peter Atzel, colectiv care a elaborat un proiect cu bătaie lungă, început cu colectarea banilor necesari. Au fost tipărite 988 de imprimate prin colectarea donațiilor. În urma acestei acțiuni s-a adunat o sumă importantă care, împreună cu dobânda aferentă, este, totuși, departe de cifra mult visată de 100 000 de forinți. Comitetul a fost restructurat de mai multe ori.

În 15 iulie 1877 - comitetul prezidat de primarul Salacz Gyula (între rimp a fost numit prefect Atzel Peter), lansează un concurs pentru acest proiect cu demersul de un an.

Se prezintă 14 propuneri. Pentru realizarea nonumentului **„Statuia Libertății Eroilor”** a fost solicitat Huszar Adolf, câștigătorul concursului. Acesta începe să lucreze la realizarea monumentului, dar moare pe neașteptate pe data de 21 ianuarie 1885.

Asociația artiștilor plastici împreună cu Strobl Alajos propune pentru finalizarea proiectului pe Zala Gyorgy. Acesta începe lucrul cu mult elan, preluând proiectul inițial. Astfel personajul principal feminin reprezentând **UNGARIA** este completat cu patru personaje simbolice. Statuile sunt turnate într-un atelier din Budapesta. **„DEȘTEPTAREA LIBERTĂȚII”**, sub acest nume, Zala expune nonumentul la o expoziție de artă monumentrală de la Bruxelles.

„Să nu mai facă nimic, doar acest grupaj să-l așeze în fața unei piramide sau a unui obelisc iar figura celor treisprezece generali să fie grupată pe o latură a acesteia” spune grof Andrassy Gyula când vede monumentul la Budapesta.

Dar Zala continuă și creează figurile simbolizând **LUPTA, SACRIFICIUL** și **LUPTĂTORUL MURIBUND,** completează figura feminină centrală, **PATRIA,** rezultând un complex monumental completat de **chipul celor treisprezece generali** sub formă de **medalioane.**

Monumentul este plasat în piața centrală a orașului în anturajul caselor vechi. Piața are 160 x 100 m suprafață liberă înconjurată de carosabil, flancată de clădiri cu unul sau mai multe etaje, precum și de clădirea impunătoare a Teatrului.

Zala ridică nivelul monumenturlui , pentru a se armoniza cu aspectul pieței, recent pietruită și canalizată. În 1890 se aduce granit gri din Suedia pentru soclu, pe care se monteazuă ansamblul monumental, care este înconjurat de un gărduleț, care delimitează zona verde adiacentă.

Inaugurarea are loc cu multă pompă în data de **6 octombrie 1890,** cu un an mai târziu decât data programată. Totodată, monumentul reprezenta foarte bine Ungaria milenară, momentul istoric al împlinirii a 1000 de ani de la venirea primilor unguri în Panonia, fiind cu mare fast sărbătorit - printr-o largă suită de manifestări - pe tot teritoriul țării, în plus cu bucuria că din 1867, Transilvania scoasă de sub tutela Vienei, a fost înglobată în regatul ungar.

Controversata statuie pe când era amplasată în Piața Libertății din centrul Aradului

După înfăptuirea României Mari, la 1918, se pune în discuție înlăturarea acestui monument care deranja populația majoritară. Discuțiile trenează o vreme, apoi demolarea începe la 1 iulie 1925 și se termină în 25 iulie. Monumentul a fost depozitat în numeroase lăzi și transportat pe sănii de lemn într-un depozit din apropierea Turnului de Apă. O altă parte a monumentului fiind găzduită în Cetatea Aradului.

xxx

Înălțimea monumentului este 11 m, soclul are 7 m și este prezentat în trepte. El a fost modificat de la concepția inițială de trei trepte , la două, dar cu mult mai înalte . Prin această modificare trunchiul și soclul devin mai înalte și câștigă astfel un spațiu cu mult mai mare pentru ansamblul alegoric situat în cele patru laturi.

Soclul a fost sculptat din 84 de bucăți de granit gri suedez, dispuse pe cele douăsprezece nivele. Primele două dispuse cu trepte largi au o formă octogonală cu laturile inegale. La nivelul IV sunt plasate medalioanele din bronz și figurile celor treisprezece generali.

Pe fațada monumentului, ansamblul alegoric inferior **„Deșteptarea Libertății”**, este un personaj feminin cu lanțurile de la mâini zdrobite, cu fața care exprimă suferință și, în același timp, încredere în viitor, personajul privește spre figura lui **GENIUS** care i-a zdrobit lanțurile și i-a dat în mână sabia, ajutând-o să se ridice, iar în cealaltă mână ține făclia ce luminează calea.

Efectul vizual și senzitiv al ansamblului evidențiază imaginea personajului principal, **UNGARIA**, cu mâna ridicată, ținând o coroană din frunze de stejar și dafin. **LUPTA** este materializtată în figura unui tânăr gladiator, atlet, plin de energie, pe fața căruia se citește hotărârea. El stă așezat pe o blană de leu cu buzduganul lui Hercule în mână și dă impresia că în orice moment este gata de luptă. Pe cap poartă un coif iar mâna stângă îi înfrânează elanul abia stăpânit.

SACRIFICIUL - o figură feminină deosebit de frumoasă își donează bijuteriile pe altajul patriei. În mână poartă o diademă pe care și-a scos-o de pe cap, a renunțat la ea oferind-o patriei.

Ultima figură este **LUPTĂTORUL MURIBUND,** plasată pe fața secundară a monumentului. Figura feminină ridică privirea spre cer, implorându-l, iar cu mâinile îl ajută pe **LUPTĂTOR** și îl îmbărbătează. Acesta ține în mână un drapel a cărui poziție dă compoziției replica în planul secundar, respectiv continuitatea imaginilor alegorice reprezentate în celelalte planuri.

Înălțimea statuii **HUNGARIEI** este de 3,30 metri. Expresie feței este resemnată. Ea se sprijină într-o sabie, imitație a sabiei Sfântului Ștefan. Pe cap poară un coif, care este replica celui purtat de Matei Corvinu (ca simbol al demnității princiare), peste care este așezată coroana prințesei Margareta , fiica regelui Bela al IV-lea. De sub coif apar două cosițe de păr lung până la platoșa cavalerească pe care o poartă pe spate. Îmbrăcămintea principală este cămașa de zale, care având o tăietură în vesmânt dă posibilitatea să se vadă piciorul îmbrăcat în armură. Încălțările au pinteni, iar compoziția este completată de scutul pe care îl ține în mâna stângă.

Exporturile arădene - mai mari cu 50 de milioane Euro decât importurile

În județul Arad lucrurile au început să se miște în bine. Asta cel puțin din punctul de vedere al statisticii, în care scrie negru pe alb că: „În perioada 1 ianuarie-30 iunie 2003, exportul realizat (după sediul firmei exportatoare) a totalizat 413,5 milioane de Euro, iar importul 360,6 milioane de euro. Drept urmare, la nivelul județului s-a înregistrat un excedent comercial de 52,9 milioane de euro".

Doamna Florica Grec, directoarea Direcției de Statistică Arad, afirmă că excedentul mai mare al balanței comerciale s-a înregistrat la următoarele grupe de produse: ● mijloace de transport, îndeosebi pe calea ferată (plus 33,8 milioane de Euro) semn că fabricile de vagoane marfă și călători lucrează eficient ● materii textile și articole din acestea (plus 35,3 milioane de Euro) dovadă că mai ales investitorii italieni din industria ușoară produc, nu glumă ● încălțăminte, umbrele și articole similare (plus 35,6 milioane de euro) meritul aparținând în bună măsură acelorași întreprinzători străini ● produse din lemn, împletituri (plus 8,5 milioane de euro) semn că tradiția zonei noastre începe să dea roade din nou.

În ceea ce privește deficitul balanței comerciale, situația este direct proporțională cu desființarea unor sectoare de bază care produceau în țară: ● materiale plastice, cauciuc (minus 18,6 milioane de euro) ● piei crude, piei tăbăcite, blănuri (minus 33,8 milioane de euro) fapt explicabil prin decimarea șeptelului de animale ●metale comune și articole din acestea (minus 12,7 milioane de euro) ● produse alimentare, băuturi, tutun (minus 7,3 milioane de euro) cifre de înțeles în condițiile în care agricultura, nesubvenționată, e la pământ, iar industria alimentară pusă pe butuci.

Totuși, așa cum reliefam la începutul articolului, județul Arad a înregistrat în primele șase luni un important excedent comercial, iar semnalele care există ne îndreptățesc să credem că acest excedent va crește și în a doua perioadă a anului. Nu de altceva, dar tot mai mulți investitori serioși sondează mediul de afaceri arădean, care, dincolo de orice dubii, este unul dintre cele mai atractive din țară. E adevărat că și datorită faptului că suntem cu un picior în... Occident, lucru de care trebuie să profităm însă cât mai mult cu putință.

Nicolae Oprean

Umaniștii se implică activ în acțiunea de reducere a șomajului

Partidul Umanist, filiala Arad, împreună cu Camera de Comerț Arad organizează o întâlnirea a societăților comerciale cu tinerii absolvenți de orice formă de învățământ. Scopul întâlnirii este acela de prevenire și reducere a șomajului prin angajarea, de către agenții economici cu capital de stat, privat sau mixt. Lia Ardelean, președintele PUR Arad, a declarat pentru ziarul nostru, că **„prin această acțiune se încearcă intermedierea directă între cererea și oferta de locuri de muncă"**. Locul de desfășurare a acestei burse de locuri de muncă este în Piața Gării, nr.11, la sala Bingo Gool, joi, 21 august, între orele 9-13.

În altă ordine de idei, umaniștii arădeni s-au deplasat, la sfârșitul săptămânii trecute, la Bîrzava, în organizația de partid a localității de pe Mureș având loc alegeri pentru funcțiile de conducere. În urma scrutinului, președinte al PUR Bîrzava a fost desemnat Grigore grozescu, acesta având în subordine trei vicepreședinți: Pavel More, Mihai Pascu și Ștefănescu Cristian. La aceste alegeri au participat, din partea Biroului executiv Județean al PUR, președinta Lia Ardelean și prim-vicepreședintele Nicu Cojocaru. La finalul ședinței, cei prezenți au ridicat diferite probleme, dintre care, cea mai importantă, este accea a apei potabile din localitate. Conducerea PUR a promis sprijin pentru ca localitatea să fie înclusă în programul de alimentare cu apă potabilă.

„Dacă va fi necesar, deputații umaniști vor face interpelări pe această temă, întrucât în Bîrzava este o situație mai deosebită" a precizat, pentru „Adevărul", Lia Ardelean.

A.Olteanu

La Bârzava

Instruire profesională a inginerilor silvici

Peste 60 de specialiști din sectorul silvic au fost convocați, ieri, la Bârzava, în cadrul unei întâlniri organizate de Direcția Silvică Arad. Evenimentul a avut drept scop să prezinte aspecte informative din activitatea inginerilor silvici. **„Aceștia au fost instruiți, în special, cu privire la tehnicile de evaluare a masei lemnoase. De asemenea, s-a discutat despre metodele de aplicare a tratamentelor cât și despre problemele de regenerare a pădurilor"**, a arătat dl. Adam Crăciunescu, directorul Direcției Silvice Arad.

Acțiunea face parte dintr-un program instructiv organizat de către instituția arădeană și vizează implementarea în teritoriu a ultimelor prevederi apărute în sectorul silvic.

Dan Roman

În secțiile spitalicești propuse pentru externalizare

Situația angajaților rămâne sub semnul întrebării

Sindicatul SANITAS este nemulțumit în continuare de propunerea privind externalizarea anumitor servicii din cadrul spitalelor, dat fiind faptul că acestea nu reprezintă un punct de interes pentru societățile private arădene. Din cauza bugetului mic alocat pentru salarii, personalul riscă să intre în șomaj începând cu data de 1 septembrie a.c.

Directorul Spitalului Matern, dl **Furău Gheorghe**, este însă de părere că nu există nici o problemă în unitatea pe care o conduce: „Privatizarea **serviciului de *spălătorie* a intrat în linie dreaptă, astfel încât în decurs de o săptămână va fi semnat contractul cu firma care a câștigat licitația. Deocamdată nu precizez numele firmei respective; prefer să aștept până când contractul va deveni un fapt concret. Ce vă pot spune este că personalul acestui serviciu, mai precis nouă angajate, va fi preluat de firma respectivă. La ora actuală, întreaga curățenie în spital este făcută de o firmă privată".**

Situația celorlalte servicii propuse pentru externalizare: *bucătăria* și *poarta*, rămâne deocamdată la fel.

Leila Buțiu

Descoperire unică în România

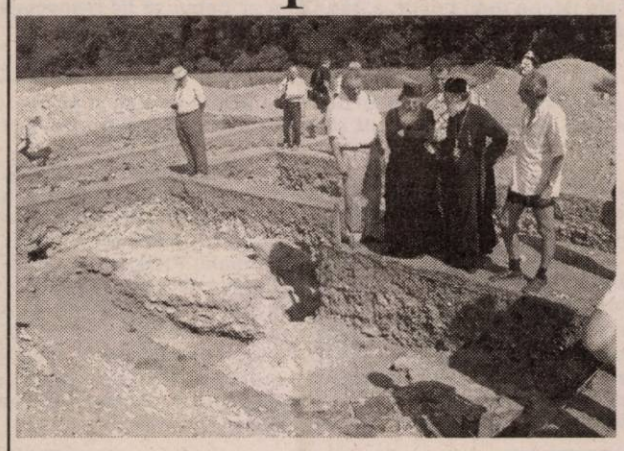

Specialiștii încearcă să descifreze tainele pământului

(Urmare din pagina 1)

Această descoperire este cu siguranță unică în România și, după câte se pare, unică în nordul Adriaticii. Coaja pământului de la Frumușeni a scos la iveală o așezare monahală de sorginte mai veche, bizantină, și nu urmele unui complex monastic aparținând călugărilor benedictini, din secolele XII-XIII, după cum reieșea din documente!

Dar unde este altarul? Ce va mai apărea? Multe întrebări rămân încă fără răspuns, iar surprizele pot continua. Însă, până ca săpăturile să scoată la lumină alte minuni arheologice, se pune insistent întrebarea: ce facem cu ceea ce s-a descoperit deja?

Descoperirea de la Frumușeni a avut un ecou larg în rândul autorităților. Au fost prezenți ieri la situl arheologic, alături de cei care au mai rămas din echipa de arheologi - **Pascu Hurezan**, directorul Complexului Muzeal Arad, **Ileana Burnichioiu** de la Universitatea „1 decembrie" Alba Iulia, **Peter Hügel** de la Complexul Muzeal Arad - și cei care, prin instituțiile pe care le reprezintă, au sprijinit înaintarea lucrărilor: **Claudiu Cristea**, vicepreședintele Consiliului Județean și membri ai Comisiei de Cultură a C.J.A., **Adrian Șimon**, directorul Direcției pentru Cultură, Culte și Patrimoniu Cultural Național. De asemenea, au venit venit la fața locului specialiști din Ungaria, precum și, de la Cluj, **Claudia Moldovan**, specialistă în mozaicuri. Descoperire a avut ecou și în rândul Bisericii, fiind prezenți **P.S. dr. Timotei Seviciu**, episcop al Aradului, Ienopolei, Hălmagiului și Hunedoarei și **P.C. Nestor Iovan,** starețul Mănăstirii Bodrog, exarhul mănăstirilor din eparhia Arad.

Monumentelor Istorice, a spus că primul pas trebuie să fie protejarea oficială a sitului, conform legii monumentelor. Domnia-sa este de părere că mozaicul ar trebui să rămână pe loc, sa fie conservat și integrat într-un circuit al turismului cultural din zona Mureșului, mai degrabă decât să fie mutat într-o zonă păzită, opinie împărtășită de aproape toți cei prezenți. Atât autoritățile județene, cât și reprezentanții celor naționale (Ministerul

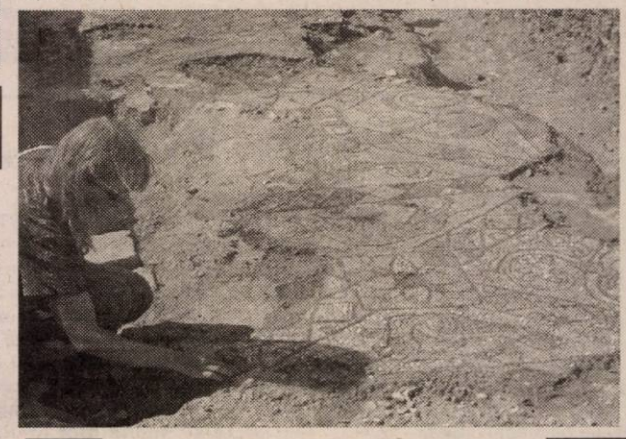

Mozaicul care a făcut senzație

Toți cei prezenți au încercat să dea soluții sau măcar sugestii privin soarta acestei comori. Arhitect **Octavian Teodor Gheorghiu**, președintele Comisiei Zonale a Culturii) s-au angajat să sprijine financiar proiectele (de conservare, de extindere) legate de absolut senzaționalul sit arheologic de la Frumușeni.

Foto: **Viorel Musca**

20 de miliarde de lei pentru drumurile județene

Consiliul Județean Arad a aprobat în ultima ședință emiterea și lansarea unei emisiuni de obligațiuni județene în valoare de 25 de miliarde de lei. Banii vor fi destinați reabilitării drumurilor județene (20 miliarde de lei) și pentru achiziționarea unor autobuze de capacitate medie pentru transport persoane (cinci miliarde de lei). Cele nouă drumuri județene care vor intra în acest program sunt: **Bârzava-Tauț, Limita jud. Timiș-Birchiș, DN 7 Horia, Horia-Șiria-Șicula, Sintea Mare-Șepreuș, DN 79 Mâsca, Mișca-Vânători, Covăsânț-Șiria**. Cea mai mare porțiuni de drum care va fi reparată este cel de la limita jud.Timiș-Birchiș (2,2 kilometri, cost șase miliarde). Președintele Consiliului Județean, Caius Parpală, a fost mandatat să constituie comisia de evaluare a ofertelor, în vederea atribuirii contractului de intermediere financiară.

Olimpiu Bulzan

În atenția transportatorilor

1 septembrie - data limită de obținere a atestatului profesional

Conform O.U.G.195/2000 (Codul Rutier) și ordinul nr. 597/2000 al ministrului lucrărilor publice, transporturilor și locuinței, toți conducătorii auto care efectuează transport rutier de mărfuri cu vehicule a căror masă maximă autorizată este mai mare de 7,5 tone precum și transport rutier public de persoane și transport rutier cu vehicule cu mase și dimensiuni depășite trebuie să posede *atestat profesional*.

„Acest atestat nu este una și aceeiași cu permisul de conducere internațional, iar șoferii care efectuaează transport internațional nu sunt obligați să dețină și permis de conducere internațional. Atestatul trebuie obținut obligatoriu pentru categoria de șoferi menționați mai sus: până la data de 1 septembrie 2003, pentru cei care efectuează transport internațional și până la 31 martie 2004 pentru cei care efectuează transport național. Acesta va fi eliberat de către Autoritatea Rutieră Română (ARR)", ne-a declarat ing. **Mandek Francisc**, director al ARR, Agenția Arad.

Pentru cei interesați, va fi nevoie să urmeze un curs de pregătire, de cinci zile, organizat de către instituții abilitate, după care se va da un test. Acesta va fi format din 20 de întrebări, iar fiecare participant trebuie să răspundă corect la cel puțin 60% din întrebări. Respectivul test se va susține în fața unei comisii.

Atestatul profesional este impus prin normele Uniunii Europene. Dacă nu deține acest atestat, conducătorii auto vor fi sancționați contravențional.

Mihaela Gogota

Astăzi, la Penitenciarul Arad

Examen susținut de deținuții bucătari

Un număr de 21 de deținuți care lucrează în blocul alimentar al Penitenciarului Arad, își vor demonstra, astăzi, măiestria în domeniul culinar. Cunoștințele necesare au fost dobândite în urma participării la un curs organizat de către Direcția Generală a Penitenciarelor pe o perioadă de trei luni.

În cadrul examenului, deținuții vor trebui să dea dovada că și-au însușit secretele artei culinare, efortul lor fiind răsplătit prin acordarea de certificate care le atestă calificarea în acest domeniu. Diplomele sunt recunoscute și de către A.J.O.F.M., precizează d-na Sorina Țogoie, șef serviciu cultural-educativ, în cadrul Penitenciarului Arad.

Această inițiativă se înscrie într-o sferă mai largă de aplicabilitate ce are drept scop calificarea deținuților în diverse meserii. De un real succes s-a bucurat și cursul de inițiere în folosirea calculatorului, desfășurat în premieră națională la stabilimentul arădean.

Dan Roman

Modificări de taxare la Romtelecom

Începând cu data de 15 august a.c., au avut loc câteva modificări în ceea ce privește taxarea convorbirilor. Pentru convorbirile efectuate de abonații conectați în centrale digitale și centrale analogice, un minut se va taxa cu 17 cenți, indiferent de momentul zilei în care se efectuează apelul. După un minut, următoarele secunde vor fi taxate cu 1,76 cenți la fiecare 6,2 secunde.

„De fapt, modificarea constă în cadența de taxare după primul minut de convorbire, care a crescut de la 5,5 la 6,2 secunde", ne-a declarat d-l **Cioca Dan**, director Romtelecom, Arad.

M.Gogota

Coşmarul investitorilor agricoli:

Preţul unui litru de lapte... cât al unui ţap de bere

Răşinar Ioan este un investitor de 44 de ani din Pâncota care a reuşit să câştige pariul cu agricultura adică cu zootehnia. 150 de porci (cu 15 scroafe de prăsilă şi 25 de scrofiţe pentru reproducţie), 10 vaci cu lapte, 100 de găini ouătoare... sunt doar câteva dintre animalele investitorului pâncotan. Furajele pentru animale sunt asigurate din producţia proprie a acestuia, adunată de pe 20 de hectare de teren arabil. Lucerna grâul şi porumbul sunt principalele culturi ale lui Răşinar. Aproape la fel fac şi ceilalţi investitori agricoli din judeţ. Diferenţa este făcută de piaţa de desfacere. Aici încep să se complice lucrurile. Răşinar a găsit o soluţie inteligentă să-şi valorifice marfa. Trebuie să recunoaştem însă că o astfel de soluţie nu este la îndemâna oricui. El a luat în chirie un spaţiu central (care aparţinea fostei cooperaţii) şi a investit în amenajarea unui restaurant. „La porci de exemplu e jale acum. Nu au preţ deloc. De aceea mă ajută mult restaurantul. Porcii mai mari îi tai pentru restaurant, mai am astfel de solicitări pentru nunţile care se ţin aici... ", ne-a declarat Răşinar. El se gândeşte însă şi la viitor, anticipând o criză de purcei pentru primăvara anului următor. Îşi aduce aminte că anul trecut a câştigat foarte bine de pe urma purceilor care se vindeau cu 1-1,5 milioane de lei-bucata. Acum preţurile sunt de trei - patru ori mai mici...

Supărător este şi preţul scăzut cu care se vinde laptele. „În 1990 când am început cu ferma, aveam 25 de vaci. Acum am numai zece în evidenţa Centrului de Reproducţie. Preţul laptelui e prea mic: 4.600 lei/l. E adevărat că mai primesc 1.600 lei/l subvenţie. Tot este puţin însă... Dacă ar fi măcar 10.000 de lei/l (asta ar însemna cam jumătate din preţul celei mai ieftine beri!)... Nu aş abandona această investiţie pentru că am vaci de calitate, am investit şi într-un aparat de muls... Fiecare vacă dă peste 30 de litri de lapte zilnic. La început ne-am descurcat bine din agricultură şi zootehnie. În perioada 1996-2000 a fost însă cel mai greu. Nu mai era nici o subvenţie. Doar milionul la hectar... Şi acum scârţie lucrurile şi nu se sunt semne clare că s-ar dori o adevărată relansare a agriculturii şi zootehniei.", apreciază Ioan Răşinar. Nu are prea multă încredere nici în programele de finanţare gen Sapard. Documentaţia este greoaie, foarte greu de încropit pentru un agricultor care aleargă toată ziua între fermă, câmp şi firmă. Cât despre ţăranul simplu, nici nu poate fi vorba să buchisească un astfel de proiect care i-ar aduce finanţări... „ Eu nu pot să zic că nu mă descurc. Şi anul trecut am primit vreo 70 de milioane de lei subvenţie de la stat - pentru scrofiţe şi pentru lapte. Dar cu finanţările astea străine nu prea ne descurcăm. Poate ar trebui să existe specialişti, care se pricep, să ne sprijine."

Răşinar crede că zootehnia nu va avea viitor până când nu va fi controlată de la nivel judeţean: „ În primul rând ar trebui ca oamenii să aibă rase bune de animale, care să fie furajate după reţete concepute de specialişti. Mai apoi ar trebui acordate, la fel ca în alte ţări, subvenţii. Dar cu proceduri mai simple, accesibile omului de rând. Am încercart să obţin nişte credite de la bancă pentru un proiect FIDA. Mi-au zis să vin peste un an... Am ajuns să fiu cam dezamăgit de astfel de proiecte pentru că până acum nu am avut noroc. Centrele agricole ar trebui să facă măcar o întâlnire pe lună cu agricultorii, să-i pună în temă cu noutăţile apărute... Să vorbească cu omul simplu şi să-i arate cum se completează o cerere de finanţare. Altfel, nu aş vrea să închei înainte să-i mulţumesc primarului din localitate, Iosif Retter, care m-a sprijinit, la fel ca şi pe ceilalţi investitori."

Olimpiu Bulzan
Foto: V. Musca

A început recoltatul porumbului

Ieri a început şi în judeţul nostru recoltarea porumbului. Printre primii agricultori care s-au grăbit să intre în lanurile de porumb sunt cei din zona Felnacului şi Frumuşeniului care spun că, în ciuda unui an mai slab, se aşteaptă la o producţie bună.

După cum aflăm de la **Corneliu Henegar**, director general la Direcţia Agricolă Arad, în judetul nostru porumbul a fost însămânţat pe 132098 de ha, din care 584 de ha reprezintă porumbul de sămânţă.

Pentru anul acesta, specialiştii agricoli estimează obţinerea unor producţii medii de 3505 kg per ha la porumb, respectiv 751 kg per ha la porumbul de sămânţă.

C. Trif
Foto:S. Matyaş

La Şeitin,

Extinderea reţelei de apă

Edilii comunei Şeitin se află în căutarea unor resurse financiare care să le permită forarea unui puţ nou pentru apă potabilă. Nemulţumirile locuitorilor cu privire la presiunea slabă a apei, i-a determinat pe consilierii locali să depună toate eforturile pentru a rezolva această problemă. **„Apă există în localitate, dar vrem să construim o uzină de apă care să satisfacă în proporţie de 100% nevoile curente**", arată Remus Păcurar, primarul din Şeitin.

Intenţia edililor a rămas, deocamdată, la stadiul de proiect, având în vedere costurile ridicate pentru finalizarea acestei construcţii: suma pentru forare şi cabana aferentă trece de 2 miliarde de lei, după spusele primarului. Este exagerat acest preţ, pe care nu avem cum să-l plătim, susţine domnia sa, în condiţiile în care bugetul anual al Primăriei de abia trece de un sfert din costurile de investiţie.

Cu toate acestea, primarul este hotărât să facă toate demersurile necesare pentru a rezolva problema apei în comună.

Cântec, joc şi voie bună

În trei judeţe din vestul ţării - Arad, Timiş şi Caraş-Severin, se desfăşoară în aceste zile Festivalul Bănăţenilor de pretutindeni, care se află sub înaltul patronaj al Preşedintelui României, dl. Ion Iliescu. Din judeţul nostru au fost alese ca loc de desfăşurare mai multe localităţi. Dacă despre festivalul de la Căpâlnaş am scris în ziarul nostru de sâmbătă, acum a venit şi rândul Şeitinului.

Şi aici, sărbătoarea şi-a propus să aducă în centrul atenţiei valorile tradiţionale româneşti exprimate într-un mod de neegalat prin intermediul cântecului popular. Pentru aceasta, toţi primarii de pe Valea Mureşului inferior au fost cooptaţi într-un consiliu de organizare care s-a preocupat ca iniţiativa să fie o reuşită deplină.

Efortul lor a fost încununat de succes, iar cele peste 700 de persoane care au participat la festivalul de la Şeitin, confirmă acest lucru. **„A fost o petrecere cum rareori s-a mai văzut pe la noi. Intrarea a fost gratuită, s-au servit mititei, grătar şi alte produse. Oamenii s-au distrat până la orele cinci, a doua zi dimineaţa**", ne-a împărtăşit primarul comunei, dl. Remus Păcurar.

Grupaj realizat de **Dan Roman**

Statul şi-a luat mâna de pe ţăran

este de părere CORNEL ŢUPLEA, primarul comunei Felnac

– D-le primar, pentru că tot se apropie noul an şcolar, în ce stadiu vă aflaţi cu igienizările instituţiilor de învăţământ şcolar şi preşcolar, având în vedere că e sarcină dată de Guvern?

– În comună avem nu mai puţin de zece unităţi de învăţământ: cinci la Zădăreni, trei în Felnac şi câte una la Bodrog şi Călugăreni în care învaţă peste 800 de copii. Pentru lucrările specifice înainte de începerea noului an şcolar am alocat din bugetul local peste 200 de milioane de lei. Probabil că vom mai avea nevoie de nişte bani, dar deocamdată încercăm să facem lucrările cu suma pe care o avem la dispoziţie. De altfel, ne bazăm pe aportul asistaţilor social de la legea 416, ca să nu trebuiască să plătim muncitori.

– Sunteţi ajutaţi şi de părinţi în această acţiune? Vă întreb acest lucru pentru că există unităţi şcolare în care aportul părinţilor este destul de însemnat...

– Din păcate nu avem nici un semnal de la părinţii elevilor cum că ar dori să ne sprijine. Am lăsat la latitudinea conducerii şcolilor să ia legătura cu părinţii, dar până acum nu am fost informat că s-ar fi făcut ceva în acest sens. Ajutorul lor ne-ar fi de un real folos, la numărul mare de unităţi de învăţământ de pe teritoriul comunei. Şi ca o noutate, până în data de 25 august vom introduce apă potabilă curentă şi la şcoala din Zădăreni, ca să primim, anul acesta, avizul sanitar de funcţionare.

– Că tot a venit vorba de apa curentă, cum staţi la acest capitol, având în vedere că aţi avut unele probleme, chiar în această vară?

– Reţeaua noastră de apă este predată la societatea Aqua Vest cu care am avut recent nişte discuţii mai puţin amicale. Pentru că nu şi-au plătit datoriile către Sucursala Electrică de Distribuţie, Felnacul a fost deconectat de la apă timp de 24 de ore. Dar situaţia s-a rezolvat şi sperăm ca pe viitor să nu mai avem astfel de întâmplări

neplăcute. Din discuţiile purtate cu şeful societăţii am înţeles că o parte din datorii au fost achitate - în jur de 100 de milioane de lei, iar pentru restul s-a obţinut o reeşalonare. De altfel, angajaţii responsabili au fost sancţionaţi.

– Din cauza temperaturilor ridicate şi a secetei, care i-a obligat pe agricultori să folosească mult mai multă apă decât de obicei pentru udatul grădinilor, mai multe localităţi s-au confruntat cu presiune scăzută la reţea. Aţi întâmpinat astfel de situaţii?

– Da. Oamenii udă în grădini şi nu îi poţi controla. Au solarii, unii transportă apă cu cisterna în câmp pentru udatul bostanilor şi am avut nenumărate discuţii din cauza presiunii scăzute a apei potabile. Din păcate nu există rezolvare din punctul nostru de vedere. Nu poţi să le interzici oamenilor să nu îşi ude culturile în care au investit bani şi timp.

– Pentru că tot vorbim despre utilităţile publice, care sunt şansele introducerii gazului metan în comună, sau măcar într-una dintre localităţi?

– Avem în lucru proiectul de gaz, dar având în vedere costurile estimative, care se ridică la peste 30 de miliarde de lei, mi se pare de domeniul fantasticului să visez că vom reuşi prea curând. Iar statul nu ne mai ajută cu nimic în acest domeniu. De altfel, nici soluţiile tehnice nu sunt din cele mai bune. Am purtat discuţii cu cei de la Distrigaz care s-au arătat dispuşi să suporte investiţia şi să-şi recupereze sumele din consum. Dar vă cam daţi seama în cât timp s-ar reuşi amortizarea. Aşa că nu ştiu cu exactitate ce să spun la acest capitol, dar oricum nu vom avea rezultate palpabile în viitorul apropiat. Vom rămâne din nou ultimii, cum s-a întâmplat şi la fibra optică.

– Care e povestea cu fibra optică?

– Am eliberat certificatul de urbanism pentru introducerea fibrei, dar noi am rămas ultimii. Noi şi cei de pe Valea Mureşului. Până la Zădăreni există fibră, dar acolo s-au oprit. Consiliul Judeţean cunoaşte situaţia şi ni s-a promis că în viitorul apropiat se va găsi o rezolvare.

– Ce se mai aude despre transformarea satului Zădăreni în comună?

– După cum bine ştiţi la început am întâmpinat unele probleme, dar până la urmă am găsit înţelegere la consilierii. De altfel, populaţia comunei a votat în mod democratic şi rezultatele referendumului au hotărât. Acum aşteptăm să se reunească Parlamentul. Chiar la începutul sesiunii vor fi supuse spre aprobare solicitările a peste 100 de sate. Se vor vota în bloc şi nu cred să întâmpinăm probleme, pentru că întrunim toate criteriile.

– Care sunt şansele ca Zădăreniul să se poată administra în mod independent, prin forţe proprii?

– După părerea mea, Zădăreniul nu v-a întâmpina nici o problemă. Există câteva firme cum ar fi staţia de izolaţii pentru conductele de gaz, Foraj-Sonde Zădăreni, o bază de aprovizionare petrol... De curând, PAB România a achiziţionat în zonă două hectare de teren şi intenţionează să deschidă o fabrică de construcţii metalice, unde îşi vor găsi un loc de muncă peste 200 de angajaţi. În altă ordine de idei, există spaţii pentru primărie, pentru postul de poliţie, şcoala şi grădiniţa funcţionează, aşa că nu văd nici un impediment.

– Să revenim la centrul de comună. Care mai este situaţia cu Gara CFR Felnac, sau altfel spus, a mai rămas ceva din clădirea respectivă?

– Situaţia este aşa cum bine o cunoaşteţi, iar trecerea timpului n-a făcut decât să accentueze degradarea imobilului. Am făcut mai multe adrese la Regionala CFR Timişoara şi ni s-a promis că vom fi integraţi într-un program de reabilitare a staţiilor.

– Care este motivul pentru care Felnacul nu este foarte căutat de către investitorii străini?

– Fără doar şi poate, lipsa utilităţilor publice. Nu avem gaz, cu apa sunt probleme, întreruperile de curent ne dau de furcă...La primărie nu sunt bani, iar statul şi-a cam luat mâna de pe noi. Şi mai mult decât atât, ne încarcă în fiecare an cu alte cheltuieli...

Sorina Ambruş
Foto: Ştefan Matyaş

Mineritul la Brusturi va deveni istorie

La Brusturi de peste 4 decenii se extrăgeau minereuri complexe. Acestea conţineau plumb, zinc, cupru şi argint, dar şi alte elemente în proporţii mai mici. Din 1990 încoace, numărul angajaţilor a scăzut continuu, anul trecut rămânând mai puţin de 200 de angajaţi. De aproape un an, minele Brusturi şi Luncşoara sunt practic închise. Unităţile au intrat în conservare, iar o parte din utilaje au fost transferate le alte exploatări. Un număr de 140 de mineri au fost transferaţi la Băiţa în judeţul Bihor, iar 49 au fost angrenaţi în activităţi de pază a obiectivelor.

În câteva zile va fi publicată în Monitorul Oficial, hotărârea Guvernului prin care mina Brusturi va fi închisă definitiv. „Niciodată acolo nu se va mai deschide o exploatare. Mina a fost închisă pentru că nu mai era rentabilă. Subvenţiile acordate nu acopereau cheltuielile nici pe jumătate", a precizat Silviu Opreiescu, director la Grupul de închideri mine al Companiei Minvest Deva, de care a aparţinut exploatarea Brusturi.

G. Constantinescu

Consiliul Județean a început bătălia pentru rectificarea bugetară

• Aradul are nevoie de peste 300 de miliarde de lei

Ca în fiecare an, sfârșitul verii aduce griji mari pentru Consiliul județean și consiliile locale. Guvernul va începe, cât de curând, rectificarea de buget, iar Aradul așteaptă cu nerăbdare rezultatele negocierilor, pentru a vedea cu cât se va pricopsi pentru ultimele luni ale anului. Ca de fiecare dată, speranțele sunt mari, se așteaptă ca Bucureștiul să-și întoarcă fața spre noi, așa cum n-a făcut-o în ultimii ani. Lupta a început, iar mai marii CJA umblă de zor pe la ministere, pentru a face lobby în favoarea Aradului.

PRIMII LA CONTRIBUȚII, ULTIMII LA BENEFICII

Prima măsură a Consiliului Județean a fost să trimită adrese Ministerului Administrației și Internelor și Ministerului Finanțelor, în care își prezintă solicitările pentru apropiata rectificare de buget. În adresele CJA se specifică faptul că județul Arad este, ca suprafață, între primele cinci din țară, iar ca populație și număr de unități administrativ-teritoriale, între primele 20. Cu toate acestea, atunci când se împart banii, suntem între ultimele zece județe din țară, deși la contribuțiile aduse bugetului de stat stăm, din nou, printre cei mari. „Lipsa de resurse financiare obligă bugetul județean de a se împrumuta de la populație, prin emiterea de obligațiuni, cu importante sume care vor fi destinate lucrărilor de investiții pentru drumurile județene și dotării cu autobuze pentru transportul de călători", se susține în adresa CJA. De asemenea, în actul semnat de președintele Caius Parpală se mai precizează că, față de multe județe din țară, în bugetul propriu al Consiliului Județean Arad sunt cuprinse credite pentru Terminalul Cargo (contribuție la cofinanțare), Aeroportul Arad (subvenții și cheltuieli de capital), Compania de Transport Public (subvenții pentru transportul în comun) și Regia Autonomă Apă-Canal (garantarea creditului de 4,5 euro). „Numai în bugetul anului 2003, nivelul creditelor programate cu destinația mai sus menționată se ridică la aproape 42,7 miliarde de lei", susține Parpală.

NEVOI DE PESTE 300 DE MILIARDE

Lipsurile cu care se confruntă CJA și consiliile locale depășesc 300 de miliarde de lei, sumă care, mai mult ca sigur, nu va fi alocată în întregime județului Arad. Important, însă, e ca județul să obțină cât mai mult din solicitări. Principalele zone unde bugetele au de suferit sunt, fără îndoială, problemele sociale, unde se „mănâncă" anual, pentru campania electorală a guvernanților (vezi cornul și laptele, venitul minim, ajutoarele de încălzire), zeci, dacă nu sute de miliarde de lei. Solicitările CJA sunt canalizate, în mare parte, spre aceste cheltuieli, fiind nevoie de bani pentru venitul minim, ajutorarea persoanelor cu handicap, plata ajutorului pentru încălzirea locuinței etc. Astfel, pentru protecția socială privind asigurarea ajutorului social, ajutorul pentru încălzire și susținerea sistemului de protecție a persoanelor cu handicap s-au solictat 65 de miliarde de lei, iar pentru protecția copilului - 37 de miliarde.

LIPSESC BANII DE SALARII

Sunt binecunoscute și situațiile cu care s-au confruntat, în ultimii ani, majoritatea consiliilor locale, cu restanțele la curentul electric, la plata personalului, la protecția copilului. CJA solicită și pentru aceste bugete (dar și pentru cel propriu), 64 de miliarde din sume defalcate din impozitul pe venit. De asemenea, este nevoie de alte 52 de miliarde de lei pentru învățământul preuniversitar de stat, din care cheltuieli de personal - 42 miliarde, burse și obiecte de inventar - 1,5 miliarde, creșe - 174 milioane și programul „cornul și laptele", lăsat tot în grija consiliilor locale, - 7,5 miliarde.

SISTEMUL ENERGETIC - O PROBLEMĂ

Nici sistemul energetic nu a fost uitat, CJA solicitând și aici sume mai mari, chiar, decât a primit județul la începutul anului de la bugetul de stat. Interesant, sumele cerute de Consiliul Județean se pare că sunt destinate în exclusivitate pentru municipiul Arad, celelalte localități din județ având plus, la acest capitol! Așadar, Primăria Arad are avea nevoie de 37,7 miliarde de lei pentru subvenționarea energiei termice livrată populației, în timp ce Ineul are un plus de 184 de milioane, iar Sebișul un plus de 86 de milioane. Astfel că CJA a solicitat doar 37,5 miliarde de lei, restul urmând, probabil, să fie acoperit de la cele două orașe.

Tot la acest capitol, CJA mai cere 100 de miliarde de lei, pe care Ministerul Industriei și Resurselor ar trebui să-i acorde CET Arad, pentru dezvoltarea sistemului energetic.

VICELE FALCĂ BATE PE LA UȘILE MINISTERELOR

Solicitările, cum se observă, sunt foarte mari. Dacă ne gândim că, în ultimii ani, bugetul Aradului a primit undeva la 70-80 de miliarde de lei pentru echilibrarea bugetelor locale, în jur de 30 de miliarde pentru subvenția energiei termice și așa mai departe, e greu de crezut că Guvernul ne va da acum satisfacție și ne va umple de bani. Totuși, încercarea moarte n-are și reprezentanții CJA, în lipsa unui lobby care ar trebui făcut de parlamentarii arădeni (aflați în vacanță), au început să bată pe la ușile ministerelor. Cu căciula într-o mână și solicitările în alta, vicepreședintele Gheorghe Falcă bate în aceste zile Bucureștiul, doar, doar va reuși să obțină bani pentru Arad. Cât de mult îi va sensibiliza pe cei din Guvern, vom afla în scurt timp, atunci când Executivul va anunța sumele alocate județului Arad.

Cosmin Mihuța

Autoritățile locale municipale încă n-au aflat ce vor arădenii

• Gardienii au distribuit un nou set de chestionare

Primăria municipiului Arad, prin intermediul Biroului Agenda Locală 21 Arad (birou înființat în aprilie 2003 și care vizează problemele locale și identificarea soluțiilor pentru acestea) dorește să elaboreze o strategie de dezvoltare durabilă pe termen mediu și lung pentru oraș. Pentru aceasta, autoritățile locale colaborează cu societatea civilă (organizații nonguvernamentale, mediul de afaceri, populație).

Pentru stabilirea priorităților cetățenilor Aradului, Primăria a ales metoda consultării publice prin intermediul unor chestionare realizate de Biroul Agenda Locală 21. 5000 de chestionare, ce conțin obiective specifice din strategia de dezvoltare durabilă, au fost recent distribuite arădenilor cu ajutorul gardienilor publici.

În vederea cunoașterii părerii cetățenilor, cei care au primit chestionarele amintite, sunt rugați să le completeze și să le expedieze (gratuit).

G. Knap

Produse de finanțare pentru IMM-uri

• Simpozion organizat, la Arad, de BCR

Mâine, 21 august, sucursala județeană Arad a Băncii Comerciale Române organizează simpozionul **„Produse și programe de finanțare destinate IMM-urilor, oferite de BCR"**. La eveniment va participa și directorul Direcției Finanțări Externe din BCR, Constantin Cojocaru, a cărui prezentare va fi una interactivă. Pe lângă reprezentanții autorităților locale și județene, la simpozion au fost invitate și alte instituții, precum Camera de Comerț, Consiliul Național pentru IMM-uri, ADAR, FNGCIMM.

G. K.

Sanevit

Micii acționari vor banii înapoi sau să fie din nou... patroni

• Pe Văcăroiu îl așteaptă o plângere penală

„Chiar dacă voi rămâne singur voi merge până la capăt", a spus Mircea Ardelean, președintele Asociației Investitorilor Persoane Fizice la Sanevit Arad. La Casa Sindicatelor s-au adunat nu mai mult de 20 de oaameni care au investit banii personali în acțiuni Sanevit. Atunci, ei credeau că fac o afacere bună, iar datele problemei nu-i contraziceau. Firma arădeană era singurul producător de ace și seringi de unică folosință din țară. Vorbim aici de momentul 1994. Din luna martie 2003, fabrica arădeană a fost practic naționalizată, iar micii acționari, în număr de peste 1000, care dețineau circa 3% din capitalul social al companiei s-au trezit deposedați de titlurile lor. Ei au rămas în mână doar cu niște hârtii, fără nici o valoare, dar pe care au dat bani grei. Bani adevărați și nu obținuți din nu știu ce inginerii financiare, la care unii români sunt foarte priceputi.

Țelul micilor acționari este să le fie recunoscută calitatea de proprietari ai unei părți din fabrică, conform situației din Registrul acționarilor din 31 decembrie 2002 sau să fie despăgubiți proporțional cu banii pe care i-au investit.

Dacă la prima întâlnire a acționarilor care a avut loc acum o lună. au fost în sală peste 150 de oameni, acum numărul lor nu trecea de 20. Pe măsură ce timpul trece, speranța lor scade. Cel puțin așa rezultă după prezența lor. Ardelean a prezentat plângerea penală împotriva lui Nicolae Văcăroiu pe care o va înainta la Parchetul Național Anticorupție. Motivația acestui demers are la origine două hotărâri guvernamentale pe care Văcăroiu, în calitate de premier în anul 1996 le-a semnat. Prin aceasta un import de seringi și ace de unică folosință, în valoare de 20 milioane de dolari era scutit de plata taxelor vamale. La acea oră, în stocul fabricii Sanevit erau 6 milioane de ace și 2 milioane de seringi. Deci rațiunea scutirii de taxe pentru că produsele nu erau disponibile atunci în România nu ține. Pe de altă parte ,era în vigoare o ordonanță guvernamentală prin care se asigura protejarea economiei naționale. Asta face orice țară din lume. Și la noi s-a făcut acest lucru, dar totul a rămas pe hârtie, în realitate ordonanța neavând efect nici măcar un minut.

Din 1996 a început și declinul Sanevit. Unul asupra căruia se poate discuta. Firma are datorii, dar și sume de încasat de la unitățile sanitare, care sunt mai mari decât datoriile. Cert este că acum compania arădeană este cu porțile închise, dar trecută sub patronajul Ministerului Sănătății.

Memoriile trimise de către micii acționari la Guvern și ministerele de resort au rămas fără rezultat. De la Președinție s-a trimis problema la Secretariatul General al Guvernului. Care va da un răspuns. Sau nu.

Mircea Ardelean va merge la PNA pentru a depune plângerea penală împotriva lui Văcăroiu. Cei prezenți la întâlnire au subscris și ei la acest demers. Unii sunt sceptici: „ ce câștigăm dacă facem acest lucru?" „Nu știu ce vom câștiga în momentul acesta, dar în mod sigur nu vom câștiga nimic dacă stăm cu mâinile în sân", a punctat Mircea Ardelean.

G. Constantinescu

UTA - paşi mici spre privatizare

Procesul de privatizare a societății arădene UTA intră încet, dar sigur, în linie dreaptă. După ce, în urmă cu o lună, APAPS a publicat lista cu 20 de societăți pentru care s-au aprobat strategiile de privatizare, unde e inclusă și fabrica arădeană, urmează de acum publicarea anunțului de privatizare. Acesta nu poate apărea până nu are loc o **evaluare a patrimoniului societății.** Astfel, conducerea UTA va organiza în următoarele zile o licitație pentru a desemna evaluatorul. Ofertele în acest sens, ce pot fi depuse până în 27 august, vor fi deschise în 28 august.

„Evaluarea e obligatorie pentru începerea procesului de privatizare. Evaluarea va dura 15 zile. Eu cred că în această toamnă va fi publicat anunțul de privatizare. Din câte știm noi, UTA prezintă interes", spune directorul Andronic Tamșa, referindu-se la posibilitatea existenței unor investitori. La societate sosesc aproape zilnic oferte de evaluare, până acum conducerea primind mai multe oferte, venite atât de la societăți arădene, cât și de la firme din țară.

Situația financiară a societății UTA e, la ora actuală, stabilă, iar în fabrică se lucrează. Cei aproape 150 de angajați lucrează cu precădere pentru piața internă (prosoape din frotir, țesături imprimate, țesături din damasc, etc).

Statul deține la UTA 99,257% din acțiuni, iar pentru facilitarea procesului de privatizare, societatea a trecut în administrare specială, de aproape un an și jumătate.

G. Knap

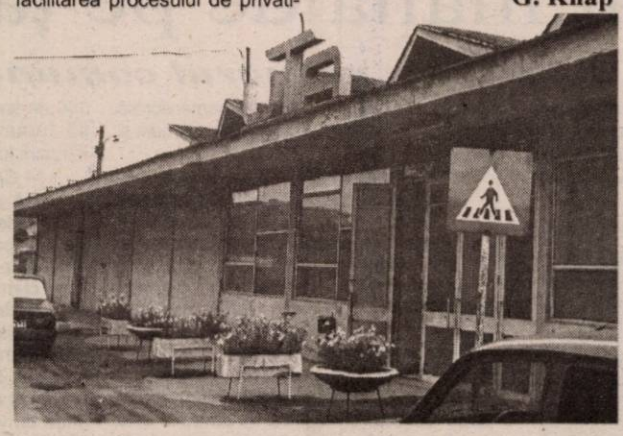

DOBÂNZILE BANCARE în vigoare la 19.08.2003

Denumirea băncii	Suma minimă (lei)		Dobânda (% pe an)												
			Persoane fizice						Persoane juridice						
	Persoane fizice	Persoane juridice	la vedere	Pe termen de (luni)					la vedere	Pe termen de (luni)					
				1	2	3	6	9	12		1	2	3	6	9	12
BCR (plata la scadență)	*	25.000.000	1	12	–	13	14	14,5	16	1	12	–	13	14	14,5	16
BRD	1.500.000	5.000.000	0,5	13	13,25	14,5	15	15,25	15,75	0,5	12,5	12,5	13,5	14	14,25	14,75
B. Transilvania	300.000	25.000.000	1,5	13	–	15	15	16	16	1,5	13	–	15	15	16	16
BancPost	500.000	500.000	1	12	–	13	14	15	16	1	12	–	13	14	15	16
Raiffeisen Bank	500.000	10.000.000	1	11	–	12,5	13	13	13	1	11	–	11,5	13	13	13
West Bank	500.000	10.000.000	1	14	15	16	16,5	16,5	16,5	1	14	15	16	16,5	16,5	16,5
Romexterra	1.000.000	50.000.000	1,5	13,5	–	15,5	16,5	17,5	17,5	1,5	13,5	–	15,5	16,5	17,5	17,5
B. ROMÂNEASCĂ	500.000 la sume peste 5000 Euro - bonificații suplimentare	15.000.000	1	13	–	14	15	15,5	15,5	1	13	–	14	15	15,5	15,5
B. Carpatica	500.000	50.000.000	1	13	–	14,5	15	15	15	1	13	–	14,5	11,5	15	15
C. C. Aurora	1.000.000	10.000.000	1	14	–	15	16	17	18	1	14	–	15	16	17	18
C. C. Phoenix	500.000	500.000	1	14	–	15	16	–	17	1	14	–	15	16	–	17
C. C. Mureșul	300.000	2.000.000	1	14	–	16	17	–	–	1	14	–	16	17	–	–

Subvenție pentru agricultori

Aproximativ 4,4 milioane de agricultori vor primi un ajutor financiar de 2 milioane de lei pentru fiecare hectar deținut, supra-fața maximă pentru care se va acorda subvenția fiind de cinci hectare, a declarat, marți, Ilie Sîrbu, ministrul Agriculturii, Pădu-rilor, Apelor și Mediului (MAPAM). "Programul, care se desfășoară în mai multe etape, va fi demarat în această toamnă și se va sfîrși anul viitor, o dată cu recoltarea culturilor", a adăugat Sîrbu.

El a arătat că acordarea subvențiilor se va face în cinci etape și va viza alocarea de sume atît pentru înființarea culturilor în toamnă, precum și pentru reali-zarea arăturilor în primăvara anului viitor, lucrări de fertilizare și erbicidare, întreținerea culturilor și recoltare.

Infidelitatea în cuplu

Majoritatea căsniciilor se întemeiază, astăzi, pe dragoste; cei doi soți se iubesc, își doresc o viață bună împreună, dar, pe măsură ce anii trec, traiul de zi cu zi nu mai este același, o mare parte din lucrurile frumoase dispar, se estompează, intervine rutina cotidiană. Între soți apar tot mai multe certuri și neînțelegeri, uneori chiar reacții violente. Există numeroase cazuri în care o relație extraconjugală de scurtă durată poate duce la ruperea căsniciei. Când la mijloc se mai află și copii, situația se complică și se poate perpetua mulți ani. De ce se creează așa-numitul triunghi conjugal și cum se distribuie responsabilitatea pentru o asemenea situație? Este într-adevăr cealaltă femeie cea care distruge o căsnicie, sau este doar o consecință a neînțelegerii din cuplu? Ca întotdeauna, există mai multe abordări ale problemei.

REACȚII FEMININE

Femeia, mai mult decât bărbatul, caută stabilitate și siguranță într-o căsnicie. Ea se dăruiește familiei și căminului, fiind mai mereu prinsă între serviciu, copii și casă. Uneori este atât de ocupată încât nici nu observă că soțul nu-i mai face complimente, nu-i mai aduce flori, o tratează distant și indiferent, întârzie deseori seara, găsind tot felul de scuze și adoarme imediat ce se așează în pat. Și atunci, prin indiscreția unui „binevoitor" sau printr-o simplă întâmplare, soția află că soțul ei o înșală. Prima reacție este mereu încărcată de furie și consideră că singura vinovată este cealaltă femeie, care l-a ademenit cu siguranță. Una din greșelile frecvente este de a arunca vina pe femeia cu care a ajuns să-și împartă soțul, considerând că nu urmărește decât să-i distrugă căsnicia, deși ea ca soție s-a străduit mereu să aibă o familie model.

De multe ori însă, chiar soția are o anumită vină pentru infidelitatea soțului. Multe femei consideră că un certificat de căsătorie este un fel de garanție pentru stabilirea fidelității partenerului. De asemenea, nu de puține ori, odată cu trecerea anilor, femeia se abandonează rolului de soție, uitând însă de propria feminitate. Nu se mai îngrijește la fel de mult, nu mai e la fel de elegantă, lucruri care în ochii soțului contează mai mult decât ne-am imagina.

Răspunderile de zi cu zi, problemele care apar, o fac să fie mai puțin receptivă la dorințele soțului, îl ascultă mai puțin și nu mai este la fel de afectuoasă. Devenită mamă, femeia își îndreaptă atenția mai mult spre copii, uitând uneori de partener.

Unele femei consideră că numai bărbatul trebuie să se preocupe de bunăstarea unei familii. De aceea, când apar greutăți financiare ea are tendința de a-l învinovăți în permanență. Gelozia exagerată și uneori inutilă este și ea un factor care poate împinge soțul spre infidelități. Să-l urmărești în permanență și să-l bănuiești, chiar să-l învinuiești de lucruri pe care nu le-a făcut este un motiv de tensiune și suspiciuni între parteneri. Astfel de situații pot duce la infidelități, soțul dorind să se elibereze din mediul tensionat.

MOTIVAȚII MASCULINE

Bărbații sunt mai puțin înclinați spre stabilitate, se plictisesc mai repede de aceeași situație și simt nevoia de schimbare. Cei mai mulți bărbați, o dată căsătoriți, se tem de rutină, care poate deveni o adevărată capcană. Micul dejun cu soția, cina în familie cu copiii, uneori treburile gospodărești, adică nimic nou. Cu atât mai mult cu cât soția cea elegantă și atrăgătoare începe să devină mai neglijentă, preocupată de treburile casei. El uită că ea are atâtea de făcut și de puține ori este dispus să o ajute sau să o înțeleagă. Când mai apar și copiii, mulți bărbați se simt dați la o parte. Li se pare că nu mai ocupă locul important pe care-l merită, că sunt neglijați, că li se impun prea multe obligații. În astfel de situații, o altă femeie pare să fie soluția salvatoare: oferă ceea ce soția nu mai poate sau nu mai este dispusă să ofere afectiv și fizic.

Uneori, amanta este o alternativă la o căsnicie plină de conflicte și tensiune. Alteori este altceva decât soția. Există situații în care, din punct de vedere afectiv, amanta ia locul soției, iar căsnicia se distruge. Bărbatul este sigur că o poate lua de la capăt și renunță la vechea familie. Dar, oare, amanta nu se poate transforma, la rândul ei, în soția de ieri...?

NU POȚI SEDUCE UN BĂRBAT FERICIT!

În unele cazuri, amanta este cea care începe o relație cu un bărbat căsătorit dar, în general, bărbatul este cel care caută o astfel de relație. Cu siguranță însă că un bărbat care-și iubește soția și este fericit alături de familia sa nu va căuta o amantă și nu se va lăsa prins într-o relație extraconjugală. Din păcate, asemenea exemple sunt mai puțin frecvente decât ne-am dori. Cealaltă este de cele mai multe ori o femeie obișnuită care nu urmărește neapărat să aibă o relație cu un bărbat căsătorit. Poate fi mai disponibilă, mai atentă, dar, de fapt, este mai singură. Ea caută, ca orice femeie, stabilitate și dragoste într-o relație. Este posibil, ca dintr-un anumit punct de vedere, un bărbat căsătorit să ofere o anumită garanție. Statutul său presupune că e capabil să își asume responsabilități, să se angajeze într-o relație de durată. Ca amantă, o femeie se lovește de o serie de constrângeri: el nu e disponibil tot timpul, nu îi este permis să-l sune acasă, sau chiar deloc, îi promite că va divorța și se vor căsători, chiar dacă știe că nu va face niciodată acest lucru. Astfel, deseori amanta rămâne doar o alternativă ce sparge rutina vieții conjugale. Dar și ea are partea ei de suferință: se poate simți vinovată, nefericită, folosită, dar nu poate rupe relația - fie că se teme de singurătate, fie că îl iubește și îl dorește lângă ea.

Majoritatea femeilor care intră în categoria amantelor apreciază că nu merită să fie doar ele învinovățite pentru infidelitatea bărbaților: întotdeauna există nevoie de doi într-o relație. Soția dă vina pe amantă, pentru că îi este greu să își învinovățească propriul soț sau să recunoască faptul că inclusiv ea poartă o parte din vină. Iată deci că triunghiul conjugal este un ansamblu de relații în care fiecare dintre personaje poartă o parte din vină. Depinde de ei ce loc ocupă într-o triadă sau dacă doresc cu adevărat formarea ei.

Sorina Ambruș

Pentru a păstra fidelitatea soțului...

- Încercați să fiți tot timpul elegantă și îngrijită. Chiar și în bucătărie puteți arăta bine!
- Nu fiți geloase fără motiv, dar arătați că vă pasă atunci când nu vă acordă suficientă atenție.
- Împărțiți-vă dragostea în mod egal, între copil și soț. Arătați-i că-l iubiți și că este important pentru dumnea-voastră nu numai ca tată al copiilor.
- Fiți alături de el - cu sprijin, cu sfaturi și înțelegere - atunci când întâmpină greutăți.
- Fiți tolerantă cu micile defecte și nu le criticați prea aspru. Dacă țineți cu tot dinadinsul să-l schimbați, e mai bine să fiți subtilă și diplomată.

Nu sunteți singur!

...UNUL DIN OPT BĂRBAȚI SUFERĂ ÎNTR-UN FEL SAU ALTUL DE O DISFUNCȚIE SEXUALĂ (IMPOTENȚĂ, ERECȚIE SLABĂ, INSUFICIENTĂ SAU EJACULARE PREMATURĂ).

...BĂRBAȚII ÎN VÂRSTĂ CRED CĂ NUMAI EI AU PROBLEME DE DINAMICĂ SEXUALĂ, ÎN VREME CE TINERII CRED CĂ CEI PESTE 60 DE ANI NU MAI SUNT INTERESAȚI DE VIAȚA LOR SEXUALĂ.

...STATISTICILE CLINICILOR ON DIN TOATĂ LUMEA ARATĂ CĂ FIECARE BĂRBAT CAUTĂ ÎMBUNĂTĂȚIREA VIEȚII LUI SEXUALE.

...EJACULAREA PRECOCE, ERECȚIA SLABĂ ȘI IMPOTENȚA SEXUALĂ AU REZOLVARE PRIN TRATAMENTE MEDICALE MODERNE OFERITE DE CLINICA ON.

Nu face compromisuri. Nu mai aştepta.

Sună acum pentru o programare!

TIMIŞOARA: 0256-302588

București: 021-3111929 Iaşi: 0232-265551
Baia Mare: 0262-214243 Braşov: 0268-333989

Gary Lineker: Părinții sunt vinovați dacă au copii grași

Fostul internațional englez, Gary Lineker, care apare într-o serie de reclame pentru un producător de chipsuri, consideră că părinții sînt vinovați de faptul că au copii supraponderali, informează site-ul Ananova, citînd revista "The Grocer".

Lineker, care este gazda unui show de televiziune - "The Match Of The Day" - spune că lipsa exercițiilor fizice și nu produsele alimentare cu grăsimi este principala cauză în problemele de sănătate. "Principalele probleme de sănătate din zilele noastre pornesc de la lipsa exercițiilor fizice. Trebuie să ne luptăm cu copiii noștri pentru a-i dezlipi de televizor sau de jocurile video și aici părinții sînt vinovați. Un pachet de chipsuri nu le poate face rău", a precizat Lineker. Lineker este imaginea companiei Walkers, în ultimii zece ani, și a apărut în multe reclame ale acestei companii.

Fostul fotbalist, în vîrstă de 42 de ani, a declarat într-un interviu pentru revista "The Grocer" că oamenii sînt cei care trebuie să decidă care produse sînt sănătoase sau nu. "Consumatorii sînt tratați uneori ca niște idioți. Atîta timp cît li se oferă informații relevante, vor fi capabili să ia decizii corecte", a adăugat el.

Bancurile cu blonde - ilegale

Bancurile cu blonde vor fi ilegale în Bosnia, în urma unei noi legi care va da posibilitatea femeilor să dea în judecată pe cei care fac glume pe seama culorii părului lor, informează site-ul Ananova.

Această lege care va considera o serioasă ofensă orice glumă făcută pe seama culorii părului unei femei, va fi aprobată în următoarele două luni.

Savima Terzic, directoarea Grupului Internațional pentru Drepturile Omului, a precizat: "Noua lege a nondiscriminării va da posibilitatea femeilor blonde să dea în judecată pe cei care spun glume care le jignesc, chiar dacă acele glume s-au referit doar la culoarea părului lor". Bancurile cu blonde sînt extrem de populare în Bosnia.

Penele de curent și natalitatea

Uriașa pană de curent din nord-estul continentului american nu a avut doar efecte negative, psihologii prevăzînd că peste nouă luni se va produce un "mini-baby boom", informează ediția online a New York Post.

"Unul dintre pacienții mei m-a sunat astăzi și mi-a spus că, în noaptea cînd a fost întrerupt curentul a avut cea mai grozavă partidă de sex din întreaga viață", spune dr. Judy Kuriansky, profesoară la Columbia University.

"Mi-a spus că nu a intervenit nici o problemă între ea și soțul ei. Nu mai era nici un telefon mobil și nici un televizor care să le distragă atenția. Nu va mai veni la următoarea ședință de terapie", a spus Kuriansky.

Ca și furtunile de zăpadă, se pare că și penele de curent produc, la nouă luni după ce se produc, mini-baby boom-uri.

"Sexul este tot ceea ce le rămîne oamenilor de făcut atunci cînd rămîn fără televizor", spune un alt psiholog, Estyne Del Rio-Diaz.

Dar, nu toată lumea este de acord cu ideea că numărul de nașteri crește în urma cazurilor de urgență. New York Times scria în 2002 că rapoartele inițiale privind masivul baby boom care s-ar fi produs la nouă luni după pana de curent din 1965 s-au dovedit a fi exagerate.

Kuriansky crede că doar o criză de durată, așa cum a fost în cazul atacurilor teroriste din septembrie 2001, sau o furtună de zăpadă care să țină oamenii în casă timp de mai multe zile ar putea efect asupra natalității. "Criza ar fi trebuit să dureze mai mult de o zi", a spus ea.

Invitatul nostru

„Trebuie să ne conectăm la rigorile Diviziei B”

● *afirmă dl. Marcel Coraș, antrenorul echipei A.C.U. Goldiș Arad*

Ne mai despart puține zile până la startul unei noi ediții de campionat în eșalonul doi al fotbalului românesc. De foarte multă vreme, Aradul n-a avut trei reprezentante în Divizia B. În cele ce urmează vom discuta cu câte un reprezentant - în fiecare zi - al fiecărui club arădean de Divizia B. Vom începe cu o nou promovată, A.C.U. Goldiș Arad. Persoana cea mai autorizată să ne răspundă la întrebări a fost Marcel Coraș, cel care cu multă amabilitate ne-a stat la dispoziție...

– D-le Coraș ați fi avut curaj ca în urmă cu trei ani să pariați pe A.C.U. Goldiș că va ajunge în al doilea eșalon fotbalistic al României?

– Nu îmi plac pariurile, jocurile de noroc în general. Serios, cred că secretul a constat într-o preocupare permanentă a conducătorilor față de performanță și în dorința jucătorilor pe care îi pregătesc de a se autodepăși.

– Față de lotul cu care ați promovat, ați pierdut patru jucători: Boloș, Mariș, Oprean și Stoican. De care dintre ei vă pare cel mai rău?

– De toți, în general mă despart greu de jucători. Aș nedreptăți pe oricare dintre ei dacă aș fi avut o preferință ori alta.

– În schimb, a venit grupul West Petrom și doi „telefoniști”. Pot compensa aceștia plecările din vară?

– Printr-un joc foarte bun, elan tineresc, ambiție, noii jucători de la West Petrom vor reuși să prindă echipa de bază și să facă uitată plecările unor jucători. Pe Hada nu am reușit să-l rezolvăm pentru că avea o situație contractuală dificilă, iar prețul cerut de FC Vaslui a fost unul exagerat. Cei doi foști „telefoniști”: Toma și C. Maghici au fost rezolvați, în vreme ce Mariș rămâne o mare enigmă.

– Mulți specialiști consideră că A.C.U. Goldiș poate fi surpriza plăcută a Diviziei B. Sunteți de-acord?

– Sunt măgulit, dacă acești specialiști cred că vom fi o surpriză. Noi ne-am propus să devenim o certitudine, deși avem în față un an greu, în care trebuie să ne conectăm la rigorile Diviziei B.

– Conducerea clubului v-a fixat un obiectiv anume?

– Nu. Acesta urmează să fie stabilit în ședința de joi a Consiliului de Administrație. Tot cu această ocazie se vor stabili primele pe care vor evolua băieții în Divizia B. Pot să vă spun că am primit asigurări că A.C.U. Goldiș își va desfășura activitatea în condiții normale, propice performanței.

– În lotul dvs. se îmbină experiența cu dorința de afirmare a unor tineri. Propuneți-ne trei nume de care vom mai auzi în fotbalul românesc?

– Notați, vă rog: Pavel, Solomon și Bilia, dar asta nu înseamnă că ceilalți tineri jucători nu pot face pasul spre fotbalul de performanță.

– D-le Coraș, cum ați caracteriza, într-o singură frază, colaborarea cu AS Romvest, acest nesecat izvor de talente, care dă sportului rege din România multe valori?

– Vreau să vă răspund într-un singur cuvânt: excelent.

– Care ar fi favoritele dvs. din B-3, la promovarea în Divizia A?

– În ordine, FC UTA, CFR

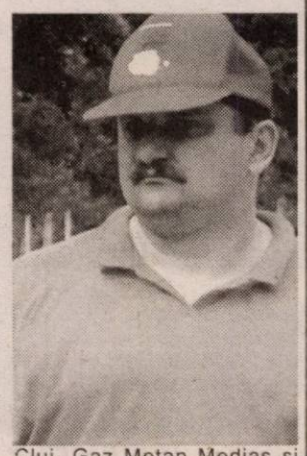

Cluj, Gaz Metan Mediaș și Olimpia Satu Mare.

– Debutați pe teren propriu, într-o confruntare cu Minaur Zlatna. Ce vă doriți de la acest meci?

– În primul rând cele trei puncte, un joc eficient și să putem câștiga încrederea publicului, a conducătorilor și a sponsorilor.

– D-le Coraș, vă dorim baftă în debutul campionatului și o evoluție la nivelul așteptărilor.

A consemnat
Daniel Scridon

Incredibil, dar adevărat

A.S. Romvest devine satelitul lui A.C.U. Goldiș Arad

Ieri după-amiază, am intrat în posesia unei știri cel puțin surprinzătoare. Divizionara D, A.S. Romvest Arad a devenit satelitul echipei A.C.U. Goldiș Arad, formație nou promovată în eșalonul doi al fotbalului românesc.

Contactat telefonic, președintele clubului A.S. Romvest, Ioan Ienciu ne-a declarat: **„Pentru a putea folosi jucători tineri în ambele campionate, am decis de comun acord să colaborăm într-o manieră reciproc avantajoasă. Jucătorii care nu vor intra în vederile antrenorului Marcel Coraș, pentru etapa de Divizia B, vor fi folosiți în campionatul județean, la echipa satelit, A.S. Romvest. Colaborarea dintre părți este rodul raporturilor bune dintre conducerile celor două cluburi”.**

Prof. Ioan Herman, tehnicianul celor de la A.S. Romvest va conta în viitorul campionat al Diviziei D pe următorii jucători: Baul, V. Cosma, Asmarandei, Pantea, Herlo, Talpoș, Edu, Roman, Ali-Tolmbaye, Solomon, Bilia, Gafita, precum și alți 10 fotbaliști ai divizionarei B, A.C.U. Goldiș Arad, care vor avea dublă legitimare.

Echipa satelit va disputa meciurile de pe teren propriu pe stadionul Motorul din cartierul Aradul Nou.

D. Scridon

Se insistă pe înlocuirea lui Gherghel

După ce la „prima strigare” nu s-a prezentat decât Dacian Țolea, iată că cei de la UTA insistă pe înlocuirea lui Emanoil Gherghel. Pentru data de 30 august, la ora 9,30, se organizează - din nou - concurs pentru ocuparea funcției de director general executiv la F. C. UTA. Adică, exact cu o oră și jumătate înaintea începerii meciului cu C. S. Certej, din etapa a II-a a Diviziei B.

Până acum, am aflat că sunt depuse deja trei dosare, iar cine „atentează” la postul lui Gherghel își poate depune CV-ul până în data de 27 august, ora 15,00, la sediul clubului UTA.

Leo S.

După tratative între Fluieraș și Chișbora

Dorel Cura a devenit președinte la Tricotaje Ineu

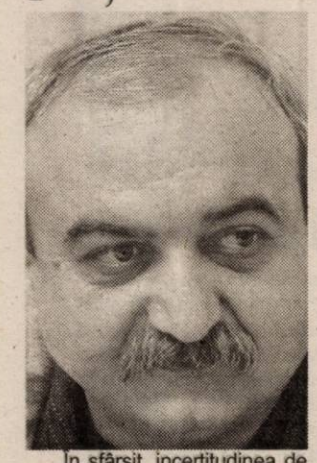

În sfârșit, incertitudinea de la nivelul conducerii echipei Tricotaje Ineu a luat sfârșit, ieri, la orele prânzului. După o nouă rundă de negocieri cu președintele UTA-ei, Călin Chișbora, conducerea Tricotajelor Ineu a primit confirmarea că îl pot aduce la club pe Dorel Cura, fost director sportiv la F.C. UTA.

Președintele Consiliului de administrație de la Tricotaje, Paul Fluieraș s-a înțeles mai demult cu Dorel Cura, dar l-a consultat și pe prietenul său, Călin Chișbora, căci nu a dorit să facă afacerea „ pe la spate”.

La un moment dat, se punea problema ca și Cura să lucreze la ambele cluburi, la UTA urmând să aibe aceleași atribuțiuni, iar la Ineu să fie doar detașat, ocupându-se de relația cu Federația Română de Fotbal.

Prin această decizie, se confirmă faptul că președintele Paul Fluieraș nu-i mai dă nici o șansă lui Cornel Gaie, de a reveni la club, după ce acesta și-a dat demisia, dar apoi a regretat-o.

Leo Sfâra

La stadionul „Central” din Ineu

Presa, alături de abonați și oficiali

Sâmbătă, la ora 11,00, stadionul „Central” din Ineu trebuie să arate trăznet, căci e început de sezon, Tricotajele fiind - pentru prima dată în istoria clubului - în Divizia B.

În aceste zile se lucrează asiduu la stadion, gospodarul numărul 1 fiind Teodor Jușcă, acesta ocupându-se de tot. De la dânsul am aflat că noua tribună, adusă de la „Armonia”, va fi destinată abonaților, oficialilor partidei și echipelor care se înfruntă.

Tot acolo vor lua loc și reprezentanții mass-media. Se fac ultimele retușuri, iar la cabina de transmisie mai trebuie puse geamuri, în cursul zilei de mâine.

Noi sperăm doar să nu fim conturbați de oameni care nu au ce căuta în tribuna oficială, căci suntem pățiți cu cei de la F. C. UTA, care nu ne asigură nici un fel de liniște ori protecție.

Leo Sfâra

În această seară

Tricolorii fac ultima repetiție pentru... Danemarca

Reprezentativa de fotbal a României - una decimată de accidentări - dispută în această seară, în Ucraina, ultimul meci amical înaintea „bătăliei” de la Copenhaga. „Soldații” lui Anghel Iordănescu și-au propus o ultimă repetiție reușită, pentru un moral mai bun în perspectiva decisivului joc cu Danemarca, în urma căruia vom ști dacă „tricolorii” mai au șanse de a prinde măcar barajul pentru „europenele” de anul viitor.

Așadar, în această seară, de la **ora 19 (în transmisie directă pe TV România 1)**, România întâlnește puternica națională a Ucrainei, într-un test programat la Donețk.

***

Tot astăzi se va desfășura și meciul formațiilor de tineret, în care poarta „tricolorilor” mici va fi apărată de arădeanul Sebastian Huțan, portar al echipei Șerif Tiraspol.

D. Scridon

Meci amical

Telecom Arad - West Petrom Pecica 3-2 (2-2)

Ieri dimineață, într-un joc de verificare, disputat pe o vreme caniculară pe arena din Micălaca, divizionarele C, Telecom și West Petrom au oferit puținilor spectatori din tribune un meci animat, interesant prin evoluția scorului. Oaspeții au condus de două ori, cu 1-0 și 2-1 dar după ce s-au văzut egalați, au cedat pe final, datorită reușitei lui Oprescu din min. 77. Garniturile utilizate au fost următoarele: **Telecom:** Cohan-Bilan, Szellelky, Stângu, Roșca, Oprescu, Oiță, Lăzău, Mitu, Heteș, Gligor. **Au mai evoluat:** Sabău, Marinca - portari, Ardelean, Savin, Barna și Andea. **West Petrom:** Mureșan - Cioară, Sighete, Oprean, Roșu, Sas, Tisza, Arman, Fedor, Fritea, Nădăban. **Au mai jucat:** Moț, Negrea, Melnic, Chepețan, Radu, Dumitru. Golurile întâlnirii le-au înscris Szellelky, Mitu, Oprescu respectiv I. Arman și Cioară - penalty. Revanșa este programată marțea viitoare, la Pecica.

A. Hărțău

Joi și vineri, de la ora 17

Handbaliștii arădeni vor înfrunta Steaua București

Echipa de handbal a orașului, H.C. Arad, continuă seria meciurilor cu caracter de verificare. După cele două partide amicale, disputate la Oradea, la sfârșitul săptămânii trecute, în compania formației din localitate, joi și vineri sportivii pregătiți de Ștefan Deacu și Titi Ionescu vor da piept cu formația Steaua București, echipă pe care o vor întâlni, de altfel, și în campionatul ce va debuta pe data de 26 septembrie. Iubitorii sportului cu mingea pe semicerc pot vedea aceste partide la Sala Sporturilor, ambele începând cu ora 17. Intrarea este liberă.

A. C.

Baschet feminin

„Cupa ICIM”, în 13-14 septembrie

Președintele clubului B.C. ICIM, dl. Ioan Faur, a hotărât ca și în acest an să aibă loc o nouă ediție a tradiționalei Cupe ICIM. Aceasta se va disputa în perioada 13-14 septembrie, la o săptămână după turneul de la Dej, din cadrul Cupei României. Cum data turneului final, atât la masculin cât și la feminin, a fost modificată (20-24 ianuarie 2004 la băieți și 21-25 ianuarie 2004 la fete), iar startul noului sezon competițional se va da în 27 septembrie, acest interval a fost cel mai potrivit pentru a se organiza „Cupa ICIM”. Cât privește adversarele pe care baschetbalistele pregătite de Dan Moraru le vor avea la această competiție, nu se știe nimic sigur. Cinci echipe sunt în vizor: Rapid București, „U” Cluj, Tiger Romcan Dej, Oradea și CET Govora, dar doar trei dintre ele vor onora întrecerea, pe lângă gruparea gazdă.

A. C.

Selecție la ACU

Clubul Atletic Universitatea Goldiș Arad organizează selecție pentru copii născuți în 1993; 1994; 1995; 1996, zilnic de la ora 10,00, pe stadionul CFR-Astra. Copiii se vor prezenta cu echipament propriu.

România în finala concursului feminin pe echipe la C.M.

România s-a calificat în finala concursului feminin pe echipe din cadrul Campionatelor Mondiale de gimnastică artistică de la Anaheim (SUA), ocupînd locul doi în clasamentul final al calificărilor Echipa României, care a acumulat 148,120 de puncte, a fost devansată de selecționata Chinei (148,671 puncte). Pe locul trei în concursul de calificări s-a clasat SUA, cu un total de 147,697 de puncte. În finala concursului feminin pe echipe din cadrul CM de la Anaheim, care se va desfășura miercuri, vor participa primele opt clasate în calificări, respectiv China, România, SUA, Ucraina (146,994 puncte), Rusia (145,572), Spania (145,409), Australia (144,758) și Brazilia (143,946). În concursul feminin individual compus, România va fi reprezentată de gimnastele Aura Munteanu și Oana Ban. Munteanu a obținut calificarea de pe poziția a 10-a, cu un total de 36,461 de puncte, în timp ce Oana Ban a ocupat locul 13 în calificări, cu 36,199 de puncte. În calificările pentru concursul individual compus a mai evoluat și Alexandra Eremia, care însă s-a clasat pe locul 15, cu 36,162 de puncte. Potrivit regulamentului, o țară poate fi reprezentată în concursul individual compus numai de doi sportivi, de regulă cei mai bine clasați. Pe primul loc în calificările pentru concursul individual compus s-a clasat spaniola Elena Gomez (37,549 puncte), urmată de Chellsie Memmel (SUA, 37,449 p) și Svetlana Horkina (Rusia, 37,249 p). În finalele pe aparate din cadrul CM din SUA, România va fi reprezentată de trei gimnaste. Monica Roșu a obținut calificarea în finala la sărituri, ocupînd primul loc, cu nota 9,462.

PEPSI PRIGAT **Quadrant Amroq Beverages S.A.**

Arad, Calea Bodrogului nr. 18
Tel.: 0742.035.143 fax: 0257.288.724

companie tânără și dinamică, îmbuteliatorul autorizat al Pepsico Beverages International în Romania

Își mărește echipa de vânzări pentru punctul său de lucru din Arad:

Agenți de vânzări

Se cer:
- ▲ experiență min. 2 ani în vânzări (FMCG)
- ▲ Min. studii medii
- ▲ Permis categoria B
- ▲ Stagiu militar satisfăcut (dacă e cazul)
- ▲ Abilități de vânzare și comunicare, optimism și perseverență, bun negociator(are)
- ▲ Capacitatea de a lucra în mediu dinamic
- ▲ Cunoștințe de limba engleză și operare PC constituie avantaj
- ▲ Disponibilitate la program prelungit
- ▲ Vârsta cuprinsă între 20-35 ani.

Persoanele interesate sunt rugate să trimită cu CV la numărul de **fax 0257/288.724** sau la adresa de e-mail arad@pepsiint.ro ,in până la data de 25.08.2003.

(2039246)

S. C. Central S. A. Arad

Str. Horia nr. 8, tel. 0257/256543 fax 0257/256629

Angajează prin selecție

RECEPȚIONER HOTEL (de preferință femeie)

Condiții:
- vârsta maximă 30 ani
- cunoscătoare a 2 limbi de circulație internațională
- studii absolvite în domeniu
- cunoștințe operare PC
- aspect fizic plăcut

OSPĂTARI (ospătare)

Condiții:
- vârsta maximă 30 ani
- pregătire de specialitate și experiență în domeniu
- aspect fizic plăcut

Selecția va avea loc al sediul societății din Arad, str. Horia nr. 8, joi, 21.08.2003, ora 10,00.

(3534857)

Curtea de Conturi a României
Camera de Conturi Arad
Direcția de Control Financiar Ulterior

Anunț

În zilele de **17-18 septembrie 2003, ora 10,** la sediul Curții de Conturi a României, str. Lev Tolstoi **nr. 22-24,** sectorul 1 București, va avea loc un concurs pentru ocuparea unui post de **controlor financiar** la Direcția de Control Financiar Ulterior Arad.

Candidaților care depun dosarele pentru participarea la concurs, li se vor înmâna tematica și bibliografia de concurs actualizată la nivelul anului 2003.

Candidații trebuie să cunoască o limbă străină de largă circulație și tehnica de operare pe calculator.

Dosarul pentru concurs va cuprinde: curriculum vitae, cazierul judiciar, diploma de absolvire a instituției de învățământ economic superior, cerere.

Dosarele se primesc și se depun până la data de **1.09.2003,** la sediul Direcției de Control Financiar Ulterior Arad, str. Dragalina nr. 10.

(2639247)

Compania de Transport Public Arad

anunță publicul călător că:

■ **în data de 20.08.2003 începând cu orele 8,00, se va opri circulația tramvaielor L17, L18, pe Bd. N. Titulescu (Zona II-III) datorită unor lucrări la calea de rulare. Transportul călătorilor, în perioada menționată, va fi asigurat de autobuzele CTP Arad, care vor circula la un interval de 6 minute între Piața Podgoria și Zona II-III.**

■ **Se vor suplimenta tramvaiele liniei 8 și liniei 7**

■ **Abonamentele emise pe liniile de tramvai suspendate vor fi valabile pe autobuzele care vor circula în perioada întreruperii.**

Vă mulțumim pentru înțelegere!

(C523/2003)

PLAY MEDIA

producție videoclipuri publicitare

materiale promoționale

design grafic

campanii publicitare

tel. 0721.255.844 playmedia@rdsar.ro

(c.534/2003)

PIASTRELLE LUGOJ SRL

Importator direct Italia - Spania
vinde en-gros și en-detail:

ARAD,
Cl. Timișorii 50
Tel.: 287 630
Cl.Radnei 198 - 200
Tel.: 0257/ 369 133

GRESIE pentru interior de la 155.000 LEI/mp.
GRESIE pentru exterior de la 225.000 LEI/mp.
FAIANȚĂ de la 150.000 LEI/mp.
PARCHET MELAMINAT 8 mm trafic intens.
Tapet, tavane false, robinetărie și accesorii.
TVA inclus.

IMAGINEA CASEI TALE!

(C.A./2003)

S.C TRANSDARA S.A ARAD

CONTABIL SEF

CONDITII:- studii superioare de specialitate;
- vechime in posturi similare min.5 ani;
- cunostinte de operare PC;
- disponibilitate la program prelungit;
- domiciliul in Arad, telefon;

ELECTRICIAN AUTO

CONDITII: - vechime in domeniu min.5 ani;
- fara desfaceri disciplinare ale CM;
- domiciliul in Arad, telefon;

CONDUCATORI AUTO

CONDITII: - vechime ca sofer min. 5 ani;
- carnet de conducere gr.B, C, E, D;
- fara desfaceri disciplinare ale CM;
- domiciliul in Arad sau local. limitrofe, tel.;

(C.A.444/2003)

RELATII la sediul firmei din Arad,str.Liviu Rebreanu nr.95 sau tel.:256.308, 256.309

Mizo Bank BANCA DE MICROFINANTARE

BUSINESS CREDIT
... este formula de creditare pentru sume de până în 10.000 EUR/USD

INVESTMENT CREDIT
... este formula de creditare pentru sume de până în 200.000 EUR/USD

... ambele produse sunt create pentru:
- societăți comerciale
- asociații familiale
- persoane fizice autorizate cu cel puțin...

... 6 luni (Business Credit), respectiv 9 luni (Investment Credit) de activitate.

... finanțează activități de producție, comerț sau servicii

Afacerea ta are succes?
Acum poți să te extinzi pentru că există...

...MIRO BANK – partenerul dezvoltării tale!

Noi îți finanțăm investițiile!

Sucursala din Timișoara acordă credite și clienților din Arad și Hunedoara

Timișoara: Calea Torontalului nr. 1, tel/fax: 0256 224 422, 0256 243 691, e-mail: info.timisoara@mirobank.ro

(3401731)

S.C.
BLACK SEA SUPPLIERS SRL
Str. Ursului 21, tel. 271.052, 275.600
Importator direct

vinde din stoc

■ **Centrale termice IMMERGAS**
Numărul 1 în Italia, acum și în România!

tiraj forțat	EOLO STAR	19.400.000 LEI
	EOLO MINI	21.000.000 LEI

■ **Centrale termice BIASI**

tiraj forțat	20.500.000 lei
tiraj natural	18.300.000 lei

■ **Aer condiționat AUCMA**

9000 BTU	11.000.000 lei
12.000 BTU	12.000.000 lei

cu montaj inclus, în limita traseului de 3 m

■ **Cazan combustibil solid VIADRUS**

20 KW	20.600.000 lei
25 KW	22.750.000 lei
30 KW	24.900.000 lei
35 KW	27.000.000 lei
40 KW	29.100.000 lei
45 KW	31.300.000 lei
50 KW	33.400.000 lei

Prețurile sunt promoționale și conțin TVA.

ȚEAVĂ și FITINGURI multistrat, fitinguri cupru, aer condiționat, baterii, țevi negre și zincate, profile pătrate și rectangulare, robineți, pompe, hidrofoare.

(C.A./2003)

sto MATERIALE FINISAJ IMPORT GERMANIA **BENICOM** sto

Arad, str. Petru Rareș nr. 82 (Grădiște); Tel/Fax: 0257-218.868

Vă oferă

cele mai bune produse

de fabricatie si import Germania, Italia, Spania

la cele mai avantajoase preturi

*** Produse finisaj interior, exterior**
- grunduri, gleturi
- vopsele lavabile 1200 de nuante pentru interior si fatade
- materiale decorative structurate interior si fatade
- sistem de termoizolatie
- pardoseli industriale

*** Podele laminate trafic intens KL32 cu rezistentă termică**

*** Gresie, faiantă**

(2639093)

sto construieste constient

Calitatea contează!

Banca Comercială Carpatica SA
Sucursala Arad

deschide o nouă unitate operațională, situată pe Calea 6 Vânători nr. 2-4, la intersecția cu Calea Aurel Vlaicu, ocazie cu care angajează:

Administrator credite, în următoarele condiții:
- studii superioare economice
- experiență în domeniul creditării de minim 2 ani
- bune abilități de comunicare, spirit organizatoric, inițiativă

Administrator cont, în următoarele condiții:
- studii superioare economice
- experiență în domeniul decontărilor bancare de minim 1 an
- bune abilități de comunicare, spirit organizatoric, inițiativă

Cei interesați sunt rugați să transmită CV-ul însoțit de scrisoarea de intenție la nr. de fax: 0257/206.273, până în data de 27.08.2003.

(3534853)

ANTON INDUSTRIES

2900 ARAD. Dn7 Km. 550 OP 8 CP 138
TEL: 00-40-57-216836
FAX: 00-40-57-216835
E-mail. antonind@rdslink.ro

S.C.Anton Industries SRL.

ANGAJEAZA:
- Confectionere calificate / necalificate pt.sectia CONFECTII
- Personal pentru sectia TRICOTAJE;
- Personal calificat/necalificat pentru sectia CALCATORIE;
- Personal cu experienta pentru sortat, CTC;
- Mecanic confectii;

Informatii la tel:216 836, fax:216835sau la sediul societatii din C-lea Aurel Vlaicu, km 550 stinga (Zona Industriala)

Asiguram:salarii atractive, transport, bonuri de masa, decontare abonamente.

(C.A. 444/2003)

OFERTA DE OFERTA
MATROS 2000
La fiecare mp de...
PODELE LAMINATE
trafic intens 7,2 mm 204.900*
GRATUIT ...folia izolantă - grosime 3mm
LAMBRIURI MDF si PVC
Tel.:0267 / 349 888 , 0744 / 765 896
Arad, C.A. Vlaicu nr. 28-32
(înainte de stadionul UTA-fosta geeală de goferi)
(c. 544/2003) preț fără TVA

PROGES
pentru amenajări interioare
str. Dorobanți nr. 55
Tel.: 0257 282 021
PARCHET LAMINAT
de la 167.000 lei/mp*
LAMBRIURI LAMINATE, TAVANE POLISTIREN
PROMOȚIA LUNII!!!
LAMBRIURI LAMINATE
de la 125.000 lei/mp*
(c. 166/2003) preț fără TVA

S.C. LIPOMIN S.A. tel/fax 0257-563.093
oferă spre vânzare APĂ MINERALĂ NATURALĂ, marca LIPOVA
carbogazoasă și plată, la sticlă de 1 litru, PET 0,5 l, 1,5 l, 2l
prin punctele de vânzare (desfacere a apei minerale LIPOVA):

1. Arad - Str. I.R. Șirianu nr. 15, persoană de contact: Marcu Jorjeta,	tel. 281.162
2. Arad - Str. Fragilor nr. 6, persoană de contact: Țigan Gheorghe,	tel. 289.073
3. Arad, str. N. Titulescu bl. 334, ap.19, persoană de contact: Șops Lucreția,	tel. 0745.500.946
4. Arad - Str. Griviței nr. 22, persoană de contact: Henegar Aurelia,	tel. 251.170
5. Arad - Str. P. Sporturilor nr.10, bl. 25, ap.39, persoană de contact: Cândea Bujor,	tel. 231.370
6. Arad - Str. Ciocârliei nr. 9, persoană de contact: Bulz Maria,	tel. 286.139
7. Arad - Str. Caransebeș nr. 26, persoană de contact: Roman Maria,	tel. 288.647 sau 288.009
8. Arad - Str. Arinului nr. 36, persoană de contact: Engler Tița,	tel. 287.028
9. Arad - Distribuitor AF Andreea, persoană de contact: Stoica Claudiu,	Bd. Mărășești nr. 33 tel. 232.090,0744.158.620
10. Arad-Distribuitor S.C. Olimp S.R.L., persoană de contact: Meteș Olimp,	Str. Cocorilor nr. 5, bl. B, tel.349.443 sau 0722.423.399
11. Arad - Distribuitor S.C. Eliezer S.R.L., persoană de contact: Chereș Cornel,	Str. O. Goga nr. 16+18, tel. 256.352 (323818)

s.c. Cotta Internațional SRL
firmă mixtă româno-elveţiană, cu sediul în Arad,
specializată în producţia de mobilier tapiţat
angajează
TAPIȚERI CALIFICAȚI,
MAȘINISTE CALIFICATE și TINERI
cu stagiul militar satisfăcut și domiciliul în Arad, în vederea calificării în producția de mobilier tapițat.
Se oferă
un pachet salarial atractiv cât și condiții deosebite de muncă.
Relații la telefonul 278.600 între orele 9-15 de luni până vineri.
(3534803)

INTERNET NON—STOP!
NET cafe
PREȚURI PROMOȚIONALE!
(c.305/2003)
11 posturi de lucru Compaq, Pentium 4, ecran extra plat, DVD, placă audio!
Arad, str. Eminescu 55-57 (casa Jelen, în curte)

Depozitul
ȘTEFAN CEL MARE
- 500 de ani -
Dobândă: Fixă -17,5%
Termen: 12 luni
Depozitele sunt garantate conform legii
Se acceptă împuterniciți
(c.51/2003)
BANCA COMERCIALĂ CARPATICA
Arad, Complex Expo Market Jackson
Tel.21.69.83

Publicitatea noastră, mai aproape de dumneavoastră
ÎN ZONA UTA - AGENȚIE DE PUBLICITATE „ADEVĂRUL”
Piața UTA: Magazinul „Cristalul” (aparținând AMET)
Program: luni - vineri între orele 9-16

ATENȚIE!
3 ACCESORII CADOU!**

Siemens A50 Alcatel 501 Nokia 3410 Sony Ericsson T300
19 $* 29 $* 54 $* 99 $*
OFERTA CONNEX - Reducere de 50% la orice tip de abonament până la sfarşitul anului (31 decembrie 2003). Oferta valabilă până la 31 august 2003.
*Preţurile nu includ TVA şi sunt valabile doar pentru conectare în reţeaua Connex.
**Incarcator Auto, Hands Free, Husa pentru modelele Motorola T190, Nokia 3410 si Sony Ericsson T300.
Incarcator Auto si Husa pentru modelul Alcatel 501(Hands Free incorporat).
In limita stocului disponibil.
(3534760)
CG & GC® Soluții IT Complete Pentru Biroul Dumneavoastră
DEALER CONNEX
B-dul Revolutiei nr.42, Telefon: 0257.236.565, E-mail: cgarad@cg-gc.ro
www.cg-gc.ro 0722.66.77 99 www.gsm4all.ro

Numai prin
dealer autorizat DACIA
S.C. IATSA S.A. ARAD
Calea Timişorii 127 tel/fax: 287.366, 278.950, mobil 0744.618.140
● experienţă, amabilitate, seriozitate, profesionalism
● tinichigerie, vopsitorie, mecanică

● vânzări la preţ de fabrică autoturisme: cash, rate, leasing
● piese de schimb de origine, suprastructuri
● inspecţii tehnice periodice
(3534823)
Clienților noștri le oferim o gamă largă de servicii gratuite.
SERVICE: garanţii şi post garanţii

În vederea extinderii activității de producție în noua uzină de sisteme de distribuție electrică pentru autovehicule (cablaje) din Nădab/Chișineu-Criș

S.C. ALCOA FUJIKURA SRL

(membră a Grupului Alcoa)

Scoate la concurs următoarele posturi:

1. Inginer protecția muncii

Cerințe
- studii superioare tehnice (energetică, mecanică)
- cunoștințe operare PC (MS Office)
- cunoașterea limbii engleze constituie avantaj

2. Coordonator operațiuni vamale

Cerințe
- studii superioare
- experiență în domeniu minim 3 ani
- cunoașterea limbii engleze
- cunoștințe de operare PC (MS Office)
- capacitatea de a coordona o echipă
- capacitatea de analiză și sinteză

Calitatea produselor noastre se bazează atât pe calitatea profesională a angajaților cât și pe calitatea proceselor de producție.

Societatea noastră asigură pregătire profesională la nivelul cerințelor mondiale, asigură continuitate în pregătire și perfecționare precum și transport la locul de muncă.

Rugăm pe cei interesați să-și trimită CV-ul în limba română sau engleză împreună cu copiile certificatelor de studii și/sau specializare, până în data de **25.08.2003**, *pe fax la numărul* **0257-307126**, *menționând: ref. responsabil protecția muncii sau coordonator operațiuni vamale. Aplicațiile se pot trimite și la adresa: S. C. Alcoa Fujikura SRL, Nădab, DN 79, km 37,5 jud. Arad sau pe adresa de e-mail Daciana.Roșca@alcoa.com. Numai persoanele selectate vor fi contactate pentru interviu.*

(3534856)

MATRIMONIALE

Pensionar 51 ani, doresc căsătorie. Sari Viorel, sat Sâmbăteni, nr. 356. (17031)

VÂNZĂRI APARTAMENTE O CAMERĂ

Vând garsonieră, confort III, zona Traian. Informații telefon 211727. (16708)

Vând apartament 1 cameră, 46 mp, Legea 112, central (amenajat birou), demisol, 9.500 EU negociabil. Telefon 0723.308.286, 0722.606.527. (16974)

Vând apartament cu 1 cameră, zona Polivalentă, bloc 47, etaj 4 fără probleme, confort I, balcon mare. Telefon 0722.981.667. (17052)

Vând garsonieră, zona Miorița, et. I, 9.500 Eu. Telefon 256353. (17144)

Vând garsonieră cf. I, et. I, Micălaca. Telefon 259989, 0724.952.118. (17149)

VÂNZĂRI APARTAMENTE DOUA CAMERE

Vând apartament 2 camere, decomandat, contorizat, Vlaicu, bloc Y8B, etaj 8/10, 13.500 Euro. Telefon 0722.344.621; 0257-250966. (16305, 16360)

Vând apartament 2 camere, Calea Romanilor, termopan, 14.000 Euro. Telefon 284621. (16864)

Vând apartament 2 camere semidecomandat, etaj II, Podgoria, preț 18.500 EU negociabil. Telefon 0722.135.994, 234280 după ora 20. (16924)

Vând (închirież) apartament 2 camere Timișoara, Calea Lugojului. Telefon 0723.573.616. (17020)

Vând apartament 2 camere, str. Futurilor bl. 9, sc. E, ap, 1, Vlaicu, preț negociabil. (17141)

Vând apartament 2 camere neamenajat, Miorița, etaj 3, 15.400 EU. Telefon 279718, 0744.542.931. (17112)

Vând apartament la casă Recons, 2 camere, bucătărie, grădină, 4.000 EU, str. A. Ipătescu, nr. 4. (17099)

Vând 2 camere, decomandate, Maiakovski, et. III, 19.000 Eu. Telefon 256353. (17144)

VÂNZĂRI APARTAMENTE TREI CAMERE

Vând apartament zona UTA, 3 camere, 2 băi, 2 balcoane, etaj I, (ne)mobilat, garaj. Telefon 0724.270.179; 0744.568.871. (16778)

Vând apartament 3 camere, Vlaicu (zona Lebăda), 8/10, gresie, faianță, lavabil, balcon închis, preț 14.500 Euro. Telefon 0744.697.014; 244586, seara. (16961)

Vând 3 camere Alfa față, etaj I, îmbunătățit, 24.000 EU. Telefon 253364, 0722.257.409. (16861)

Vând 3 camere decomandate asociație, central, garaj, etaj 3, îmbunătățiri, 59.000 EU. Telefon 213192, 0722.257.409. (16861)

Vând apartament 3 camere, decomandate, parter, îmbunătățit, Micălaca 500, 19.500 Euro. Telefon 0257/264990. (16642)

Vând apartament ultracentral, 3 camere, Legea 112, nerevendicat, 166 mp, balcon, acces auto, termotecă, boxă, amenajări deosebite, 56.000 Euro. Telefon 284521; 0744.150.688. (16649)

Vând urgent apartament 3 camere, confort II, Vlaicu, etaj 3/4, modificat, multiple îmbunătățiri, 17.000 Euro, negociabil. Telefon 0257-275780; 0740.319.928. (15395)

Vând apartament 3 camere, contorizat, în Vlaicu. Telefon 229819 sau 536522. (8359753)

Vând apartament la casă Piața Catedralei, 3 camere + dependințe, 160 mp, gaz, acces auto, 30.000 EU. Telefon 0257 - 284793. (17129)

Vând 3 camere, decomandate, Maiakovski, et. II, termopan, termotecă, 32.000 Eu, negociabil. Telefon 256353. (17144)

VÂNZĂRI APARTAMENTE PATRU-CINCI CAMERE

Vând apartament 4 camere, Miorița, decomandat, 2 băi, balcon, renovat. Telefon 284521; 0744.150.688. (16649)

Vând apartament 5 camere decomandat parter Micălaca bun privatizare, 20.000 EU negociabil. Telefon 278718, 0740.452.531. (16812)

Vând apartament 4 camere ultracentral. Telefon 0723.518.655. (17107)

VÂNZĂRI CASE

Vând casă, cartierul Sânicolaul Mic, pe principală, loc de casă în Fântânele. Telefon 0257-288968, 0742.674.556. (17146)

Vând casă, grădină mare + teren arabil, localitatea Dud. Telefon 0745.368.822, 279544. (16663)

Vând VILĂ DEOSEBITĂ, complet utilată (mobilată) ultramodern, în Mureșel, ARADUL NOU, 300.000 Euro, negociabil sau 230.000 Euro, negociabil, nemobilată. Telefon 0722.381.749. (15802)

Vând casă cu etaj, 7 camere, ideal pentru birouri, pensiune, etc. Telefon 0722.281.019. (16628)

Vând casă central, 3 camere, curte, demisol, proprietate, 40.000 Eu. Telefon 0740.132.050. (16834)

AGG AGRIROM GRUP

SOCIETATE COMERCIALĂ

Firmă cu activitate de comerț exterior cu sediul în Arad

angajează

ECONOMIST

în următoarele condiții:
- studii superioare de specialitate
- vechime în muncă - minim 3 ani
- operare PC-Word, Excel
- carnet conducere auto categoria B

Se oferă
- salariu motivant

Informații la telefon: 250880 între orele 10,00-16,00.

(3534858)

Anunț

PRIMĂRIA ORAȘULUI NĂDLAC organizează concurs pentru ocuparea postului vacant de

INSPECTOR personal contractual la Biroul administrativ-secretariat din cadrul aparatului propriu de specialitate a Consiliului Local (administrarea domeniului public și privat al localității).

Concursul va avea loc în data de 12.09.2003, la sediul Primăriei orașului Nădlac.

Condiții de participare la concurs:

- studii superioare de lungă durată în specialitatea construcții, sau alte studii tehnice
- cunoștințe de operare pe calculator

Dosarul de înscriere la concurs se poate depune până la data de **8.09.2003**, la registratura Primăriei.

Informații suplimentare se pot obține la Biroul administrativ-secretariat sau la telefon 0257-473.300.

(3534859)

Vând casă mare, zonă centrală. Telefon 454220, comuna Iratoș. (16775)

Vând urgent casă, 3 camere, cu grădină 710 mp, str. Renașterii 42B, Micălaca. Telefon 0721.599.721. (16853)

Vând casă, singur în curte, str. Blanduziei nr. 35, preț 28.000 Euro negociabil. Telefon 0742.610.800. (16867)

Vând casă Sânicolau-Mic, str. Vântului nr. 18. Telefon 288770. (16856)

Vând casă, în Sâmbăteni. Informații telefon 0722.318.428. (16898)

Vând casă nouă, Zimandul-Nou, la intrarea dinspre Arad, a doua stradă pe dreapta, nr. 325. (16923)

Vând APARTAMENT LA CASĂ, 288 mp și SPAȚIU COMERCIAL, 100 mp, cumpărate cu Legea 112, str. I. C. Brătianu nr. 7 (fosta 30 Decembrie). Telefon 0722.613.133. (16871)

Vând sălaș, lângă cartierul de vest, teren 7.915 mp, curent trifazic, două fântâni. Telefon 216517 sau 0745.395.282. (16939)

Vând casă central (Bariției), 5 camere, 2 băi, pivniță (ideal privatizare), garaj. Telefon 0724.260.920. (16845)

Vând convenabil, casă mare în Arad, strada Adam Muller Guttenbrunn, nr. 75, toate dependințele. Telefon 0744.781.153; 278064; 287720.

Vând urgent casă în Șeitin, zona Gării, cu 5 camere, anexe, 6.000 Euro, negociabil. Telefon 469081. (16643)

Vând casă Pecica, 4 camere, central, multiple anexe, 15.000 Euro. Telefon 469920, 17-22. (16659)

Vând apartament la casă, 4 camere, 2 băi, Legea 112, curte comună, confort deosebit, încălzire proprie gaz, garaj, zonă centrală, front stradal 15 m. Telefon 250308; 0722.692.973. (15719)

Vând casă Cicir, șoseaua principală, încălzire gaz, grădină 1.500 mp. Telefon 216405. (15719)

Vând casă 2500 EU negociabil, 1 mânză murană 2 ani și șraf. Telefon 0742.540.464. (16893)

Vând casă mare 3 camere, curte, grădină, garaj, anexe, încălzire cu gaz, str. Sibiului. Telefon 278982, 0740.526.912. (16988)

Vând casă mare, nouă, aproximativ 600 mp, str. Orient 58, multiple posibilități: spațiu comercial, spațiu producție-depozitare, locuință toate utilitățile, preț 80.000 EU. Telefon 256769, 0788.431.443. (16997)

Vând casă mare centrală, Vladimirescu, str. Progresului 92. Telefon 515281. (17019)

Vând casă cu teren intravilan în Sântana, str. Lalelelor, nr. 2. (7794195)

Vând casă în Aradul Nou, str. Bagdazar nr. 72, preț 53.000 Eu. Telefon 286580. (17143)

Vând vilă Micălaca, 1.000 mp, teren parc 1.300, piscină, preț 360.000 Eu, negociabil. Telefon 279649, 0740.892.272. (17150)

VÂNZĂRI SPAȚII

Vând 2 GHERETE METALICE pentru comerț, la periferie sau la țară (rural), preț la vedere. Telefon 273058; 0721.366.856. (16915)

Vând DOUĂ HALE PRODUCȚIE în CERMEI, 1 STAȚIE „PECO" la intrarea în TĂRNOVA și o combină „Fortschrit". Telefon 0744.781.153; 328143, 278064.

Vând SPAȚIU, Eminescu - magazin + subsol, 65.000 Eu. Telefon 0722.231.270. (17157)

VÂNZĂRI TERENURI

Vând loc casă 2000 mp, cu proiect și fundație Turnu. Telefon 0724.157.647. (17032)

Vând teren, 500 mp, Condurașilor nr. 62, colț cu Grivița. Telefon 0745.312.174, 9745.600.764. (17137)

VÂNZĂRI AUTO

Vând IFA 3.5 to, CIV, numere noi, stare perfectă, prelată, motor, cutie viteze rezervă. Telefon 532125, 0723.283.402. (16813)

Vând Dacia 1300, recarosată 1310, preț 450 Eu, acte la zi. Telefon 0742.902.683. (16851)

Vând urgent Opel Kadett 1,6 D, 1987. Telefon 278911; 0740.250.831. (16882)

Ocazie! Vând auto Opel Senator, 3.000 cmc, an fabricație 1992, automatic, climă, full electric, încălzire scaune, stare foarte bună, înmatriculată pe PF, preț 3.290 Euro. Telefon 0256/219018 sau 0744.638.009. (16872)

Vând Dacia 1310, 5 trepte, capacitate 1.400 cmc, perfectă, fabricație 1995, radiată recent, 1.600 Euro, negociabil. Telefon 277321; 0724.257.818. (16869)

Vând Dacia 1310, CIV, numere noi, VT, an 1987, stare foarte bună, preț 830 Euro. Telefon 0723.045.296. (16911, 12)

Vând urgent Dacia 1410, an fabricație 1993, preț 1.350 Euro. Telefon 254216. (16927)

Vând combină recoltat porumb știuleți C6P și E 281 pentru tocat siloz. Telefon 0740.204.123. (7794194)

Vând Oltcit pentru piese. Telefon 0257 - 459037, 0744.561.137. (16784)

Vând excavator cu încărcător frontal. Telefon 0744.199.321. (16687)

Vând tractor Same, tracțiune integrală, 90 CP, fabricație 1977. Telefon 0744.199.321. (16687)

Vând urgent combină cu heder pentru porumb, semănătoare și uscător de cereale. Telefon 0721.563.817. (16609)

Vând Dacia an 2000, injecție, 2650 EU negociabil; Dacia 1310 L, an 1998, 2100 EU negociabil. Telefon 0721.933.917. (16899)

Vând Dacia Breck 1990, 850 EU negociabil. Informații telefon 0740.300.846. (Ag. Sebiș)

Vând Dacia 1300-1310, superîmbunătățită, 1.100 EU negociabil. Telefon 0742.916.225 (p)

Vând Mercedes 240 D; pian marca Viener. Telefon 468665. (17015, 17016)

Vând ARO autoutilitară an fabricație 1989. Telefon 0257 - 473783, 0721.947.241 orele 16-20. (3913330)

Vând Renault 12 CIV, VT 2005 stare bună. Telefon 0740.770.272. (17025)

Vând Volskwagen bus transporter mixt, îmbunătățit, în stare perfectă de funcționare PF. Telefon 417162. (17033)

Vând Opel Calibra '92 ABS climă borbet 16" faruri cu lupă suspensii sport, 1450 EU. Telefon 0723.045.296. (17048)

Vând genți 4 găuri 7,5x15, 150-200 EU, 2 seturi. Telefon 0723.045.296. (17048)

Vând Dacia SuperNova an fabricație 2002. Informații telefon 0745.809.785. (7794198)

Vând combină recoltat porumb știuleți pe 4 rânduri, U 650, plug, remorcă 7 tone. Telefon 463173. (17098)

Vând Audi 80 model '86 pentru dezmembrare. Informații telefon 0745.870.818. (7794199)

Ocazie! Vând Dacia 1310 roșu Solenza, an fabricație 1987, tehnic și optic fb, preț negociabil. Telefon 0740.519.278. (8154914)

(Continuare în pagina 14)

ABONEAZĂ-TE la ADEVĂRUL
Pentru abonați ziarul costă doar 2.800 lei

Pentru luna septembrie prețul abonamentului este de 70.000 lei.

SE POT FACE ABONAMENTE
și pe trei luni, șase luni și un an
abonații nefiind afectați de majorările de preț ulterioare.

Cititorii care doresc să se aboneze la cotidianul ADEVĂRUL și întâmpină dificultăți în contractarea abonamentelor sunt rugați să sune zilnic între orele 8-16 la Oficiul Județean de Poștă Arad (tel. 230.850) sau la redacția ziarului nostru (tel. 281.797)

(Urmare din pagina 13)

Vând remorcă tip cereale 7 tone, cu numere noi. Telefon 520846, 0740.310.342. (8154913)

Vând combină siloz E 281 în funcțiune sau schimb cu tractor U 650. Telefon 532714. (8154912)

Vând DACIA CAMIONETĂ 5 locuri Diesel, an 2000 acoperită cu fibră, preț 3.500 EU. Telefon 0788.334.085. (17119)

Vând FORD FIESTA an 2001, clima 4 uși, albastru metal, vama plătită, preț 6.800 EU. Telefon 0788.334.085. (17119)

Vând FORD FOCUS 1,8 T Diesel an 2002, climp, negru metal, opțiuni Full vama plătită, preț 11.400 EU. Telefon 0788.334.085. (17119)

Vând talon + CIV pentru Lancia Prisma D. Informații telefon 457017. (17118)

Vând Ford Probe an '90 stare impecabilă, neânmatriculat. Telefon 0723.162.819. (17113)

Vând camion Mercedes 814 7,49 tone Euro I, an '89, stare foarte bună, cu licență transport, etc. Telefon 0723.162.819. (17113)

Vând mai multe autoturisme DACIA stare foarte bună, cu actele la zi, sau schimb cu Dacia avariată + diferență, PÂNCOTA. Telefon 0745.702.450. (17117)

AUTO SCHROT DACIA - PÂNCOTA, oferă piese NUMAI PENTRU DACIA. Telefon 0745.702.450. (17115)

VÂNZĂRI ELECTRO

Vând TELEVIZOARE COLOR începând de la 1.500.000 lei. Garanție 1 an. Telefon 287404. (16785)

Vindem LĂZI, COMBINE FRIGORIFICE, CONGELATOARE, VITRINE, FRIGIDERE, MAȘINI DE SPĂLAT, TV COLOR, numerar sau în rate, prețuri foarte mici și negociabile, Calea Radnei nr. 225, telefon 259339, 0744.706.321, 563027. (16275)

Vindem CASE MARCAT FISCALE, CÂNTARE ELECTRONICE și CONSUMABILE. Telefon 272727. (15464)

Vindem CASE MARCAT FISCALE, CONSUMABILE, CÂNTARE ELECTRONICE. Telefon 211211, 281188. (c.)

Vând CONGELATOR, COMBINĂ FRIGORIFICĂ și FRIGIDER, foarte ieftin și garanție. Telefon 275277. (16600)

Vând TV COLOR, MAȘINĂ AUTOMATĂ DE SPĂLAT, foarte ieftin și garanție. Telefon 275277. (16600)

Vând la prețuri bune TELEVIZOARE COLOR, MAȘINI SPĂLAT AUTOMATE, CONGELATOARE, LĂZI și COMBINE frigorifice. Ofer garanție. Calea Radnei 153. Telefon 274600. (16601)

Vând TV color Metz; Blaupunkt; Schneider și aparat foto Canomatic. Telefon 286473. (16855)

Vând TELEVIZOARE COLOR, diferite diagonale, cu telecomandă, garanție. Telefon 338090. (16852)

Vând Pentium III procesor 750112 128 MB. Informații telefon 0740.767.126; 260628. (16890)

Vând frigider Arctic mare stare bună. Telefon 257957. (17053, 54)

VÂNZĂRI DIVERSE

Vând PLASĂ GARD ZINCATĂ, PLASĂ RABITZ, CUIE, toată gama de SÂRME, str. VRABIEI 4. Telefon 289997. (14751)

Vând cântar platformă 1.000 kg, remorcă utilitară camion, marca Remo. Telefon 0257-288968, 0742.674.556. (17146)

Vând cărămidă, plăci ondulate din demolări, moară furaj. Telefon 0742.674.556, 0257-288968. (17146)

Vând GARAJ ULTRACENTRAL, cu extras CF. Telefon 0744.784.443. (16633)

Vând BOLȚARI, calitatea I, 14 modele, prețuri negociabile. Telefon 0745.634.885. (10076)

Vindem TERMOTECI noi, instalații încălzire complete, montaj gratuit, rate. Telefon 0740.848.239. (16310)

Vând BOLȚARI OMOLOGAȚI, beton și zgură, la cel mai bun preț. Telefon 0722.621.600, 0722.870.752; 283683. (c. 369)

Vând LEMNE FOC, tăiate, transport la domiciliu. Telefon 214010. (16840)

Vând cazan de fiert țuică din cupru, 300 l, nou și complet, preț 25 milioane, negociabil. Telefon 0257/514044. (16801)

Vând ieftin disc nou GD, 3,2 m. Comuna Archiș, sat Nermiș nr. 20. (8359374)

Vând BCA, BLOCURI CERAMICE, ȚIGLĂ, CIMENT, VAR, BINALE. Telefon 211272. (p)

Vând TERMOTECI gaz, BOILERE, CONVECTOARE, POMPE RECIRCULARE, CALORIFERE. Telefon 0740.249.544. (16836)

Vând LEMNE FOC, BALAST, NISIP, domiciliul clientului. Telefon 242178, 0745.272.375. (16765)

Vând mobilă bucătărie, colțar bucătărie, două fotolii, stare bună. Telefon 262907. (16875)

Vând făină și tărâțe, import Ungaria. Telefon 0744.507.265. (16914)

Vând mașină de spălat automată, termoteacă 23 KW, set motor Lada, bibliotecă 3 corpuri, portbagaj auto, calorifer electric. Telefon 281070, 280489. (16970)

Vând BOLȚARI VIBROPRESAȚI 300x250x200, 11.500 lei/buc, mc - 770.000 lei. Telefon 0257 - 281491, 0722.381.750. (16293)

Vând LEMNE FOC, NISIP, BALAST, la domiciliul clientului. Telefon 413222. (16044)

Vând ceapă pentru consum, stufat și arpagic. Telefon 0257 - 459037, 0744.561.137. (16784)

Vând cățel Rottweiler 10 luni. Telefon 0257 - 459037, 0744.561.137. (16784)

Vindem 6.000 de PUICUȚE ROSSO. Informații la telefon 0744.877.274: 0745.394.276 și 0264-271904. (f.3534736)

Vând SÂRMĂ BALOT (bobinată), PLASĂ GARD zincată, RABITZ și alte materiale de construcții, str. V. Conta nr. 1. Telefon 273862; 0744.523.701. (16129)

Vând uși din demolări, cuier de perete și piese Ford. Telefon 261678. (16983)

Vând PLASĂ GARD ZINCATĂ, toate dimensiunile, str. Abatorului nr. 62. Telefon 256884. (17002)

Vând NISIP și BALAST la domiciliul clientului. Telefon 257769. (17007)

Vând dormitor, bucătărie, bibliotecă, totul este nou. Telefon 256769, 0788.431.443. (16997)

Vând UȘI și FERESTRE PVC noi, cu geam termopan. Telefon 256769, 0788.431.443. (16997)

Vând 3 geamuri cu 3 canate și rolete, 3 cu 2 canate, 2 uși 2 canate, boiler încălzire lemne. Telefon 255125 seara, 0744.702.881. (17021)

Vând cazan țuică 300 litri, stare bună, negociabil. Localitatea Agrișul Mare, nr. 721. (17010)

Vând casă și teren intravilan 8000 mp; congelator 350 litri și vitrină frig comercială, Sântana. Telefon 462154. (7794197)

Vând prune culese pentru țuică. Informații telefon 455090. (17116)

Vând telefon NOKIA 8310 155 E; bibliotecă Living - 3 corpuri, 3.500.000. Telefon 284793. (17129)

Vând talon SR 113 cu motor tractor; motor Saviem defecțiuni mici; bloc motor tractor D 118; piese schimb SR 113; 1 pompă injecție tractor; un șraf platformă; 3 tăurași 4-5 luni și vițea 9 luni; 1 carcasă Taf cu cutie viteză. Telefon 514265. (17124)

Vând căței ciobănesc german cu carnet de sănătate. Telefon 279074. (7794196)

Vând vier prăsilă Landrace și 8 buc Soldei. Arad, telefon 287384. (17131)

CUMPĂRĂRI TERENURI, IMOBILIARE

Cumpăr apartament 2 camere, etaj intermediar. Ofer 10.000 Euro. Telefon 348193. (16545)

Cumpăr apartament, garsonieră chiar cu probleme financiare. Telefon 279718, 0744.542.931. (16765)

Cumpăr apartament două camere, în zona Gării Aradul Nou. Telefon 278396; 0744.834.010.

Cumpăr teren agricol, suprafețe mari. Telefon 0740.010.311. (15790)

Cumpăr terenuri extravilane, fără intermediari, în Arad și în țară. Telefon 0723.252.374; 0257 - 230869. (10279)

Cumpăr apartament 3 camere Alfa, bloc 32-70, prefer fără îmbunătățiri, ofer 15.000 - 16.000 EU. Telefon 0722.697.771. (16981)

Cumpăr garsonieră, zona 300, ofer 9.500 Eu. Telefon 0744.788.844. (17144)

CUMPĂRĂRI ELECTRO

Cumpăr frigider, 700.000; congelator, combină, ladă frigorifică 1.200.000-1.500.000. Telefon 273965, 0721.838.968. (8359400)

CUMPĂRĂRI DIVERSE

ABATOR PÂNCOTA, cumpărăm PORCI. Telefon 0723.404.010, orele 10-16. (16769)

Cumpăr grâu în cantități mari. Telefon 0745.962.386. (16822)

Cumpăr butelie aragaz 360.000; aragaz; mașină spălat Alba Lux - 700.000. Telefon 254461. (16055)

Cumpăr grâu și porumb vechi sau nou. Telefon 0745.037.225. (17163)

LOCURI DE MUNCĂ

Angajez DESIGNER, AGENT VÂNZĂRI, TÂMPLARI cu experiență mobilă PAL MELAMINAT. Telefon 256769, 0788.431.443. (17158)

Angajăm BĂRMĂNIȚĂ pentru bar, în CHIȘINEU CRIȘ. Informații telefon 520222; 0723.375.682. (16896)

Angajez VÂNZĂTOARE, experiență vânzări en-gros; CONTABILĂ PRIMARĂ, experiență în domeniu. Telefon 0722.382.246. (16751)

SOCIETATE COMERCIALĂ angajăm CONTABILĂ (acte primare), cunoștințe PC, serizitate. Telefon 0722.266.555. (16806)

EUROSTIL angajează AGENȚI DE VÂNZĂRI în magazin și RESPONSABIL APROVIZIONARE materii prime și materiale pentru producție de mobilier. Telefon 270930. (16804)

Angajăm TINERI pentru calificarea în meseria de TÂMPLAR și VOPSITOR, posesori permis conducere. Telefon 278833. (16798)

Angajăm OSPĂTARI și PIZZAR. Telefon 211994. (16819)

SC angajează cu contract de muncă, ZIDARI și ZUGRAVI, salarizare avantajoasă. Telefon 0723.092.702. (16878)

SOCIETATE CONSTRUCȚII angajează: ZUGRAVI, FAIANȚORI, MONTATORI RIGIPS. Telefon 214225; 0722.457.098. (16908)

„JOHANNA" MOBILĂ angajează VOPSITOR cu experiență și FEMEI NECALIFICATE. Telefon 272522. (16909)

SC FALCON ENT. SRL, str. Brezoianu nr. 1, telefon 289104; 0744.772.428 angajează personal calificat pentru: CROIT, CĂLCAT, CUSUT CĂMĂȘI. (16931)

Angajăm VÂNZĂTOR magazin „ALTA LINEA", zona INTIM, colț cu strada Mărășești, între orele 13-16. (16930)

LICEUL CFR angajează ÎNGRIJITOR CURĂȚENIE (femeie de serviciu). Informații 212383. (16940)

Angajăm VÂNZĂTOARE și BUCĂTĂRESE „FAST-FOODS" Telefon 0724.818.446; 348232, după ora 17. (16526)

„TOP SECURITY" ARAD, P-ța Sârbească nr. 1, telefon 281410, 280228, angajează PERSONAL PAZĂ. (15818)

Asociație locatari Micălaca, angajăm ADMINISTRATOR cu atestat. Telefon 267092. (16880)

Hotel PARC - MONEASA, angajează RECEPȚIONER și CAMERISTE. Informații telefon 212339 și 0722.290.457. (17003)

Agenție de publicitate, cu sediul în Arad, angajează REFERENT - VÂNZĂRI. Cerințe: dinamism, creativitate, spirit de echipă, abilități de negociere, utilizare PC. Avantaj: studii superioare, experiență în domeniu. Oferim posibilități atractive de câștig și o perspectivă sigură. Informații între orele 9-19. Telefon 0745.774.619. (17005)

PLATIN - TRADING, cu sediul în ZIRIDAVA parter, angajează VÂNZĂTOARE, aspect fizic plăcut. Depunerea CV-urile la magazin. Telefon 0724.584.250. (16989)

Angajăm PERSONAL cu experiență contabilitate primară și secretariat. Telefon 214620, 0723.285.350. (16987)

Angajăm SECRETARĂ, abilități comunicative și organizatorice, vaste cunoștințe de operare calculator, minim studii medii, exclus studente. Informații telefon 212099, zilnic, orele 9-17. (16820)

Angajăm BUCĂTAR cu experiență și FETE OSPĂTĂRIȚE pentru servire. Telefon 0745.595.903. (16998)

SC PAN PRO angajează BRUTARI, PATISERI și FEMEI pentru feliat pâine. Informații telefon 289162. (8359396)

SC VERBIȚĂ SRL angajează: MECANICI AUTO, VOPSITORI AUTO, PREGĂTITORI, SPĂLĂTORI AUTO. Informații la telefon 227056, 227055. (8359391)

TRANSCONDOR angajează ȘOFERI LKW. Informații telefon 229959. (16999)

Angajăm PERSOANĂ CU EXPERIENȚĂ pentru CROI SERIE și ȘOFER PROFESIONIST. Telefon 210819 sau str. V. Goldiș, nr. 8, Arad. (17011)

Angajăm FEMEIE DE SERVICIU, Micălaca bloc 102, sc. D. Telefon 262175. (17023)

Angajeu BRUTAR COCĂTOR, FRĂMÂNTĂTOR, pe vatră. Telefon 279006. (17027)

SOCOM „PIELARUL" ARAD angajează CONFECȚIONERE fețe încălțăminte calificate; MAȘINISTE la masă, la mașină de subțiat marginea pielii și ȘTANȚATORI în piele și căptușeală. Informații telefon 236116, 236290 sau la sediul societății din str. Ghiba Birta, nr. 16, Biroul Personal. (17030)

(Continuare în pagina 15)

Tipografia **Mediagraf**

Execută prompt, de calitate și la prețuri deosebit de avantajoase

- *Cataloage școlare, condici de prezență, carnete de note pentru elevi*
- *Registre, imprimate pliante, afișe*
- *Ziare, reviste, cărți, sonete, invitații de nuntă, cărți de vizită*

Informații și comenzi zilnic între orele 8-14 la sediul din str. Feleacului F.N. (lângă Complexul Jackson) sau la tel. 250.902; fax 250.920.

☛ (Urmare din pagina 14)

SC SBC LIPOVA SRL angajează OSPĂTARI și BUCĂTARI CALIFICAȚI. Interviul luni, 25.08.2003, ora 10. (7793380)

Alimentara CERNA angajează un băiat cu stagiul militar satisfăcut, curat, pedant, harnic, pentru muncă necalificată. Informații numai la magazin. (17043)

Angajez VÂNZĂTOARE serioasă, profil alimentar. Telefon 240410, 0721.668.142. (17045)

Angajăm VÂNZĂTOARE în Complex Jackson. Informații stand 54. (17051)

Angajez urgent BRUTARI. Telefon 0257 - 211564, 0257 - 283085. (17097)

Angajez PATISERĂ condiții deosebite de muncă și salarizare. Telefon 280650, 0745.201.909. (17110)

Angajăm TINERI DINAMICI muncă teren, salar atractiv, comision zilnic. Telefon 0721.471.418. (17104)

SC MAGIC SRL angajează PERSONAL pentru Spălătorie auto. Telefon 218555. (17106)

Angajăm VÂNZĂTOARE și AJUTOR COFETAR-PATISER. Salarizare atractivă. Telefon 0745.574.530. (17114)

Angajăm TINERI ABSOLVENȚI pentru meseria de TÂMPLARI. Telefon 514901. (17120)

Restaurantul „COCOȘ FRUMOS", Vladimirescu, angajează OSPĂTARI și BUCĂTARI cu experiență. Telefon 0722.130.363. (17123)

BEYLER SA angajează ECHIPĂ MONTAJ pentru tâmplărie PVC și VÂNZĂTOARE. Telefon 251370. (17126)

Angajez OSPĂTARĂ. Telefon 0722.349.254. (17127)

SC COROLA SRL angajează REPREZENTANT VÂNZĂRI pentru produse LOREAL și GESTIONAR depozit. Condiții: vârsta 25 - 35 ani, experiență în domeniu, carnet categoria B. Trimiteți CV la fax 213343. (17128)

Angajăm PERSONAL TÂNĂR necalificat. Oferim 3.900.000 lei lunar, carte de muncă. Telefon 218757. (17133)

MAGAZIN ALIMENTAR angajează VÂNZĂTOARE. Telefon 251303. (17134)

SOCIETATE angajez COAFEZĂ și COSMETICIANĂ. Telefon 368070, orele 18-20. (17136)

SOCIETATE COMERCIALĂ angajează CONTABIL pentru evidență primar. Informații telefon 276975, 276808, 211812, orele 10-14. (17148)

TÂMPLĂRIE angajează TÂMPLAR, cunoștințe PAL MELAMINAT. Telefon 240405, 0745.887.632. (8359752)

„A.D. TEHNIC" SRL angajează TÂMPLARI cu experiență în prelucrarea PAL-ului MELAMINAT, stagiul militar satisfăcut. Informații telefon 276975, 276808, 211812, orele 10-14. (17147)

Angajăm ZIDAR și muncitori necalificați pentru recalificare. Telefon 272445. (17152)

PRESTĂRI SERVICII

SILDOR PROD. Reparații montaj, FRIGORIFICE și AER CONDIȚIONAT. Vânzări VITRINE, RAFTURI și CAMERE FRIGORIFICE, NOI. Telefon 0257-349121, 0257-270622. (c. 32)

Școala șoferi col. RUSU, B-dul Decebal nr. 18, asigură 30 ORE CONDUCERE. Telefon 283696. (16788)

MONALISA MOBIL: tapițerii la comandă, colțare, canapele, fotolii. Telefon 288330, 0742.968.943. (16993)

Executăm CONSTRUCȚII locuințe, RENOVĂRI, IZOLAȚII acoperișuri, IGNIFUGĂRI, MANSARDE. Telefon 0744.624.033. (17046)

DIVERSE

SOCIETATE COMERCIALĂ cu PROFIL ALIMENTAR, vinde avantajos din propria dotare AGREGATE FRIGORIFICE, VITRINE FRIGORIFICE, RAFTURI structură modulară adaptabilă. Relații: luni - vineri orele 9-17, telefon 211799. (17004)

Aeroclubul „TRAIAN VUIA" Arad, vinde la licitație, bunuri scoase din uz. Informații telefon 281306. (17013)

Asociația Agricolă „RENAȘTEREA" din Arad, str. Șiriei, nr. 8, anunță membrii societății, să se prezinte la Adunarea Generală Extraordinară, care se va ține în ziua de 23 august 2003, ora 15, la Școala Generală din Micălaca Veche, str. Renașterii, nr. 1. Consiliul de Administrație. (17012)

SOCOM „PIELARUL" ARAD organizează licitație în data de 1 septembrie 2003, ora 10, pentru vânzarea spațiului din str. O. Terezia, bloc 11, sc. B, ap. 18, în suprafață de 150 mp și construcțiile situate în sat HORIA, comuna Vladimirescu, nr. 498-499, terenul aparținând Primăriei comunei Vladimirescu (2407 mp). Construcțiile constau în: hală de producție (192 mp) + șopron metalic (400 mp) + anexe. Licitația va avea loc la sediul central din Arad, str. Ghiba Birta nr. 16, în data de 1 septembrie 2003, ora 10. Înscrierile se pot face până la data de 1 septembrie 2003, ora 9. Informații la telefon 250429, 236116. (17030)

TURISM

OFERTE TURISTICE de EXCEPȚIE. Telefon 253434, 281336. www.siriustravel.ro (15290)

OFERTĂ TURISTICĂ în stațiunea EFORIE SUD, hotel 3 stele. Telefon 281036. (c. 48)

DEȚIN 4 locuri pentru FRANȚA cu autoturism MERCEDES. Telefon 468665. (171017)

SCHIMBURI

Schimb (vând) apartament 3 camere, zona X-uri, cu apartament 2 camere. Telefon 534160, zilnic. (8359754)

PREZICĂTOARE

Cea mai puternică TĂMĂDUITOARE ELENA, desface impotența, alcoolismul, epilepsia, boli de piele, argintul viu, leagă și dezleagă cununii, aduce persoana iubită, împacă soț și soție, dezleagă farmece, blesteme. Telefon 0740.873.314; 267519. (16401, 16797)

Mă numesc Florina, sunt din Arad și aduc mii de mulțumiri doamnei LAVINIA care cu harul ei sfânt, mi-a adus înapoi persoana iubită. Acum suntem împreună și foarte fericiți. Telefon 0721.777.880. (17024)

Anonim, aveam o firmă mare în Arad, asociat cu un prieten, am hotărât să rămân singur la firmă și am rămas după 2 săptămâni, eram în pragul falimentului, nu mai aveam spor și nici liniște sufletească, am apelat la TAMARA acolo am aflat că aveam farmece, TAMARA m-a dezlegat, totul e bine, am prosperitate și sunt mulțumită, nu am cuvinte să mulțumesc TAMAREI. Apelați cu încredere, telefon 0257 - 368624, 0723.421.156. (17109)

Vestita tămăduitoare VALENTINA din Arad lucrează cu magie albă, dezleagă farmece și blesteme, scoate argintul viu, vindecă: epilepsie, impotență, alcoolism; dăruiește talismane de noroc și dragoste. Apelați cu încredere. Garantăm rezultatele. Telefon 0257 - 231258, 0721.564.457; 0742.670.581. (17028)

ÎNCHIRIERI

Închiriez SPAȚIU 320 mp, zona UTA, preț negociabil. Telefon 272676; 0722.344.626. (16485)

Închiriem SPAȚIU, ultracentral, 300 mp. Telefon 0722.329.007. (16819)

Ofer spre închiriere apartament 3 camere, confort I, zona Vlaicu, la stația Fortuna-tramvai, până în 5 ani, nemobilat, Y9. Telefon 0724.731.471, seara. (16440)

Închiriez (ofer) apartament 2 camere bloc, nemobilat + garaj, în zona gara Ardul Nou, 100 EU/lună + cheltuielile, plata anticipat 3 luni. Telefon 0744.127.258; 0723.573.492. (16992)

Primesc în gazdă, în vilă, un băiat, 900.000 lei fără alte cheltuieli. Telefon 287996. (16990)

Caut urgent de închiriat locuință, ofer 1.000.000 - 1.500.000 lei plus cheltuieli. Telefon 0257 - 214589. (17038)

Caut să închiriez SPAȚIU 30 mp, vad comercial. Telefon 0742.147.223. (17139)

Ofer chirie apartament mobilat, 80 Eu. Telefon 256353. (17144)

PIERDERI

Pierdut carnet student eliberat de Facultatea M.M.I, pe numele Dreghici Ciprian Emanuel. Îl declar nul. (16995)

Pierdut carnet șomaj nr. 020100301419 eliberat de AJOFM Arad, pe numele Roman Simion. Îl declar nul. (16980)

Pierdut carnet șomaj eliberat de AJOFM Arad - Filiala Sebiș, pe numele Buglea Claudiu Sebastian. Îl declar nul. (16986)

Pierdut carnet șomaj eliberat de DMPS Arad, pe numele Buga Gheorghe Sorinel. Îl declar nul. (17014)

Pierdut legitimație de handicapat locomotor eliberată de AHL pe numele Vucescu David. O declar nulă. (17039)

Pierdut legitimație de muncă eliberată de SOCOM „Pielarul" Arad, nr. 16, pe numele Pop Nicoleta. O declar nulă. (17040)

Pierdut legitimație de muncă eliberată de SOCOM „Pielarul" Arad, nr. 16, pe numele Achim Alin. O declar nulă. (17041)

Pierdut autorizație nr. 658 din 23,10.1990, intreprindere mică eliberată de Consiliul Județean Arad, pe numele David Titu. O declar nulă. (17049)

Pierdut carnet de electrician autorizat, nr. 23/2000, eliberat de CONEL, pe numele Băcanu Nicolae. Îl declar nul. (17130)

Pierdut carnet șomaj eliberat de AJOFM Ineu, pe numele Hent Ignat. Îl declar nul. (17132)

✝ SERVICII FUNERARE ✝

RO STYL COMPANY
SERVICII FUNERARE COMPLETE
PRODUCĂTOR SICRIE
ARAD, STR. M. EMINESCU 22, TELEFON 214.422
Magazin deschis și noaptea
OFERIM
● SICRIE 10 MODELE DE LA 500.000 LA 3.600.000
● SICRIE LUX 4 MODELE DE LA 4.500.000 LA 20.000.000
● LENJERIE DECES 6 MODELE DE LA 300.000 la 2.000.000
● CRUCE, LUMÂNĂRI, PROSOAPE, BATISTE, MÂNERE și ȘURUBURI SICRIU
OFERTĂ SICRIU FAG CRUCE RESPETE 1.500.000
APELÂND LA SERVICII: ÎMBRĂCAT, FORMOLIZAT ȘI TRANSPORT BENEFICIAȚI DE 15% REDUCERE LA SICRIU
TRANSPORT INTERN ȘI INTERNAȚIONAL
▼PLATA ȘI DUPĂ ÎNCASAREA AJUTORULUI DE ÎNMORMÂNTARE.
PĂREREA DVS. CONTEAZĂ!
TELEFON 0744.690.121

IN MEMORIAM "KUKI"
Servicii Funerare Complete
Str. M Eminescu Nr.4
ÎN CURTE
Tel:211.929 - 0723.343.964
Magazin deschis la orice oră
OFERĂ:
SICRIE 10 modele de la 600.000 - 2.800.000
SICRIE LUX 6 modele de la 3.600.000-10.500.000
SICRIE import 70.000.000 lei
Mânere. șuruburi accesorii
LENJERIE 7 modele de la 350.000 - 1.400.000
GRATUIT ! ! ! !
Transportul sicriului la domiciliu
ÎNBĂLSĂMATUL
Plata în Rate ! ! !
Transport Intern și Internațional

✝ DECESE ✝

Cu adâncă durere anunțăm încetarea din viață a iubitului nostru soț, tată și bunic, CRIȘAN TEODOR din BOTFEI nr. 36. Înmormântarea va avea loc azi, 20 august 2003, în Botfei. Familia îndoliată.

Cu adâncă durere anunțăm încetarea din viață, la 88 de ani, a celui care ne-a fost soț, tată, bunic și străbunic, PRECUPAȘ IOAN din SEMLAC. Înmormântarea va avea loc azi, 20 august 2003, ora 13, de la locuința din str. Anton Pann nr. 53, Gai. Familiile îndoliate: MUNTEANU și PRECUPAȘ.

Anunțăm că după o binecuvântată viață lungă, la 90 de ani, DOMNUL a trecut-o la odihnă pe cea care a fost credincioasă lui, MUSTEA MARIA (MARIȚA), mama și bunica noastră dragă. Trupul său se va întoarce în țărâna pământului la 21 august 2003 - joi, ora 17, din Cimitirul Micălaca. Familiile îndoliate: Ion Dancoș, Florica Gal și nepoata Lavinia.

✝ CONDOLEANȚE ✝

Întreaga noastră compasiune pentru ing. DINU BĂRBOSU, la trecerea în veșnicie a surorii dragi. Sincere condoleanțe! Familia dr. CIOC.

Suntem alături de colega noastră DANA BOCI, la decesul bunicului ei drag. Colectivul SC REGALO SRL. (8359751)

Cu sufletele plângând de stingerea fulgerătoare din viață a mamei și bunicii noastre BARANYI TEREZIA (născută KÖHLER), mulțumim tuturor celor care ne-au fost alături și ne-au alinat. Vă mulțumim pentru dragostea și grija cu care ați înconjurat-o pe mama și bunica noastră, atât în timpul vieții cît și pe ultimul ei drum. Familiile îndoliate DIOȘ și FUCHS. (17164)

✝ COMEMORĂRI ✝

✝ Timpul nu poate șterge durerea care s-a așternut în sufletul meu, în urmă cu 3 ani, dragul meu soț

PĂCURARIU TEODOR. Dumnezeu să te odihnească în pace! Familia. (17108)

Cu flori și multe lacrimi, dar nu fără „Speranța revederii", venim cu toții la mormântul tău, la împlinirea a 2 ani de când ai trecut la cele veșnice, bunul nostru soț, frate, tată, bunic și străbunic MOCA NICOLAE. Familiile îndoliate. (16937)

Cu durere în suflet, aducem aminte celor care i-au cunoscut, că se împlinesc 15 ani de la trecerea în neființă a celor care au fost ANGHEL GHEORGHE, DĂRĂU PAVEL, DĂRĂU CORNEL. O clipă de aducere aminte, o rugăciune, lacrimi și flori pe mormintele lor. Familia. (17000)

Azi se împlinesc 2 ani de când STELA HORVAT nu mai este printre noi. Un gând frumos în amintirea ei. Dumnezeu să o odihnească în pace! Familia. (17044)

S.C. SATLINE S.R.L. TELEFON 251.461, 0744/507.211 SHOW ROOM ARAD, Piata Mihai Viteazul - BL. M7 - PARTER

TÂMPLĂRIE DIN ALUMINIU ŞI P.V.C. NOU! RATE / 5 ani AVANS 0

CU GEAM TERMOPAN; PROFILE PVC TROCAL Germania; PROFILE ALUMINIU Grecia (c.80)

CORAURA Telefon : 270525

CORAURA Telefon : 270525

Rate fixe

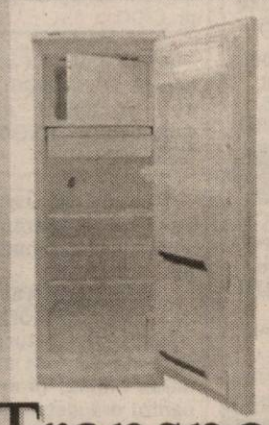

avantaje

·perioada maximă 3 ani
·fără girant
·avans 0%
·rate mici dobândă mică

instalare gratuită

Transport GRATUIT în tot județul (c.15/2003)

cea mai modernă reprezentanță DACIA

la fiecare autoturism nou cumpărat ai un PACHET DE CADOURI SURPRIZĂ

drive test autoturisme noi, în rate şi leasing service auto în garanție şi post garanție, piese auto.

montăm şi suprastructuri

TOATE ÎNTR-UN SINGUR LOC
Calea Aurel Vlaicu nr.282, tel: 22 70 56

SC VERBIȚĂ SRL (C.A.360/2003)

AMA GRUP INTERNATIONAL

!! CELE MAI MICI PRETURI !!

anvelope radiale GOOD YEAR şi SAVA (TURISME, CAMIONETE, CAMIOANE) toata gama de anvelope DANUBIANA

6.990.000 lei

ANVELOPA TRACTOR SPATE (14.00 - 38/8PR) (C.A./2003)

telefon: 0257.270.262
Arad, str. Câmpul Liniştii, nr. 1 (fost TOFAN GRUP)

(c.652) MB

TÂMPLĂRIE PVC cu GEAM TERMOPAN CALITATE GERMANĂ GEALAN Fenster-Systeme

ARAD, STR. CAIUS IACOB BL.R
FOSTUL Mag. CĂMINUL (lângă BANC POST)

[RATE până la 5 ani avans zero]

Cel mai bun! Cel mai ieftin!

Tel: 0257-213.145, 0788.391.769, 0788.391.770, 0722.528.185

Germanos te echipează de drum!

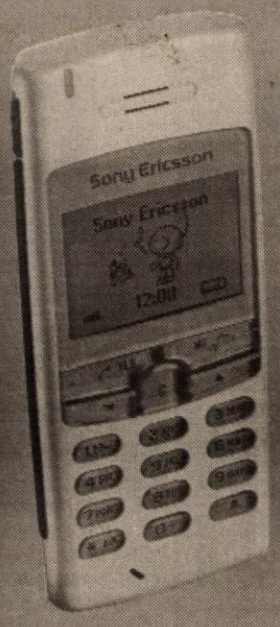

Sony Ericsson T100
1.280.000 lei*

+ CADOU
un rucsac la orice mobil cu abonament Connex!

Ofertă valabilă până la 30 septembrie 2003.

OFERTA CONNEX

50% reducere la abonament până la sfârşitul anului (31 decembrie 2003).

Ofertă valabilă până la 31 august 2003.

DEALER CONNEX

GERMANOS
Vă conectează cu tehnologia (3534652)

Camera de Comerț Arad

Organizează următoarele cursuri:

- Contabilitate şi aplicații pe calculator în conformitate cu reglementările contabile actuale, armonizate cu directivele europene;
- Operator calculator (inițiere Windows; Word);
- Utilizare Word;
- Utilizare Excel;
- Limbi străine (engleză, italiană, franceză, germană, spaniolă);
- Inițiere în activitatea de resurse umane;
- Inițiere în utilizarea calculatorului pentru copii;
- Declarant vamal;

Informații suplimentare la sediul CCIA Arad str. Cloşca nr. 5, camera 31, et. 2, tel. 20.88.07; 20.88.08.

(c. 43/2003)

Vreți să cumpărați? Nu aveți bani?

EURO-CASSA S.R.L.

2.000 → 25.000 EURO

Apartament casă, teren, pământ etc.

6 % comision/an 100 luni durată de rambursare

EURO-CASSA

Telefon: 284.390
ORAR 8⁰⁰-17⁰⁰
B-dul Decebal nr. 2-4, cam. 211.
(S.C. PROIECT) (2539245)

Lia Ardelean

vă invită la Casa de Cultură a Sindicatelor să cumpărați

Mobilier divers

la prețuri acceptabile

RATE până la 36 de luni AVANS 0

Pe raza municipiului transport și montaj gratuit.

(c.329)

PROGRAM zilnic 8 - 18, sâmbătă 9 - 13.

WEST BANK S.A.
ARAD, B-dul Revoluției nr. 88
TELEFON: 284.888; FAX: 285.202
WESTERN UNION TRANSFER DE BANI ®
Cel mai rapid mod de a primi bani din toată lumea

ADEVĂRUL
Cotidian independent Arad

ARIS-SA
Partenerul întreprinzătorilor care se respectă
s.c. ARIS s.a. Arad
Calea Victoriei 33-35
Fax: 250.675
Tel: 256.488 257.337

Anul XV, nr. 3993 | 16 pagini | JOI 21 AUGUST 2003 | 5.000 lei
adevarul@arad.ro; adv.pub@arad.ro | http://adevarul.arad.ro
Publicație auditată de BRAT | Tiraj mediu zilnic vândut: 30 531

Vânătoare

Doru Sava

Gata cu concediile. Semnalul ni l-au dat conducătorii atât președintele cât și premierul care s-au întors la muncă. Președintele a și plecat în China. În ce-l privește pe Adrian Năstase acesta s-a reîntors de la o partidă de vânătoare în Ungaria, alături de Medgyessy. În lipsa lui partidul s-a dus la biserică că avea un mesaj de citit de la premier. Taman între slujbă și predică. Că biserica are credibilitate și partidul are și el nevoie. Sigur, Dumnezeu nu votează, dar credincioșii? Miracole doar face și PSD-ul și credința în partid naște voturi. Primul semn ceresc s-a și văzut. În timp ce întâiul vânător ochea o rață în barcă i-a sărit sinucigaș și „de bunăvoie", un pește de 3 kile. Care a fost redat apei împreună, probabil cu cele trei dorințe ale premierului: locale, parlamentare, prezidențiale. Medgyessy a rămas la el să explice ce căuta prin Parcul Național Hortobagy și cine i-a dat permis de vânătoare. Năstase pragmatic și-a suflecat mânecile și s-a apucat să lucreze la împlinirea dorințelor pentru că „am intrat în linie dreaptă pentru alegerile locale". Ca urmare a și aruncat din barcă cinci „peștișori" șefi ai organizațiilor județene a PSD care „și-au blocat filialele în mici scandaluri de presă" și mari afaceri. Cei cinci au fost debarcați atât de repede încât în chestiunea înlocuirii s-a pronunțat doar Delegația Permanentă, nu și organizațiile județene. Și mâine se așteaptă să cadă și câteva capete de prefecți. Evident, energia pozitivă de care dă dovadă în ultimul timp premierul nu s-a epuizat doar la retezarea capetelor baronilor locali. Năstase a avut și o inițiativă mult mai serioasă. El a solicitat declanșarea unui control general vizând diminuarea evaziunii fiscale. Scopul declarant al controlului este colectarea de bani la bugetul de stat care ar putea astfel susține o reducere a impozitelor pe salarii, ar putea rezolva criza din Sănătate și suplimenta alocațiile pentru educație și programele sociale.

(Continuare în pagina 5)

ABONEAZĂ-TE la ADEVĂRUL
PENTRU CA TU SĂ FII BINE INFORMAT!
Abonamentele se pot face atât la factorii poștali, cât și la oficiile poștale din fiecare localitate.
Prețul abonamentului este de 70.000 lei.

Bucureștiul - nemulțumit de prestația PSD Arad

Primarul Dorel Popa - luat la întrebări de ministrul Ioan Rus

Foto: V. Musca

Oare de ce nu are loc la masă și Dorel Popa?

Ioan Rus, Ministrul Administrației și Internelor, însoțit de Vasile Dâncu, secretar de stat șef al Agenției de Strategii Guvernamentale, au „acostat" ieri în municipiul Arad și, timp de o oră și aproximativ 20 de minute au lovit, mai ales primul, în conducerea politică și administrativă a județului, și mai ales în Dorel Popa, primarul municipiului Arad. Deși ne-a fost destul de greu să credem, având în vedere că nu o dată secretarul executiv al PSD Rodica Borza spunea că șefii de la București sunt mulțumiți de activitatea organizației de partid de la Arad, de astă dată Ministrul Ioan Rus l-a cam luat la întrebări pe domnul primar Popa. Dar, cu privire la acest aspect vom reveni în finalul prezentului material, mai ales pentru faptul că discuțiile au fost purtate în interior, departe de ochii curioși ai presei, lucru care, până la urmă, n-a prea contat.

În conferința de presă la care au participat prefectul Dan Ungureanu, primarul Dorel Popa, șefi ai Poliției și diferiți conducători din administrația publică, Ioan Rus a răspuns, cu ochii pe ceas dar atent, și întrebărilor de natură politică.

Alin Olteanu

(Continuare în pag. 5)

Replici la cutremurul reamplasării monumentului „Ungaria Milenară"

După „cutremurul" provocat de emisiunea lui Adrian Păunescu, pe tema reamplasării în Arad a grupului statuar „Ungaria Milenară" rebotezat „Statuia Libertății", continuă să apară numeroase replici. În rândurile ce urmează mai mulți oameni politici arădeni și-au exprimat opiniile, alături de personalități ale lumii culturale arădene dar și de simpli cetățeni. Părerile sunt împărțite, atât în mediile politice, culturale cât și în rândul cetățenilor. Cum va fi tranșată problema de către autorități, dacă va rămâne sau nu definitivă decizia Ministerului Culturii și care vor fi consecințele, rămâne de văzut.

Daniel Albu

(Continuare în pag. 9)

◆◆◆

Cine poate să spună cât timp vor mai sta depozitate piesele statuii celor 13 generali, depuse la Biserica Minoriților din Arad în urmă cu mai bine de 80 de ani?

◆◆◆

Foto: Șt. Matyaș

În acest număr

▶ Primarii pierd vremea pe banii contribuabililor *Pag. 7*

▶ Deșeurile menajere se vor ridica din trei în trei zile *Pag. 6*

▶ Parktronic, mai iute ca Poșta rapidă *Pag. 3*

▶ Se va scumpi și electricitatea *Pag. 4*

FOX
Str. Andrei Șaguna 133
Hidrofor - stropitoare
Pompe - motocultoare
Mașini tuns iarbă
RATE
Tel: 281.492 280.389

Vârfurile

Pădurea a fost furată ca-n ... codru

În loc de proprietate, composesorat

„Cetățenii din comuna Vârfurile, în procent de 90% se află într-o stare tensionată. Am crezut cu toții că ne vom redobândi drepturile de proprietate referitoare la suprafețele de păduri și pășuni confiscate de comuniști prin naționalizare în 1948. Legile funciare 18/1991 și 1/2000 au devenit pentru unii mumă, iar pentru alții ciumă", spune Aurel Roman din respectiva localitate.

Omul vrea să fie împroprietărit, potrivit Legii 1/2000 cu o suprafață de pădure. Nu doar el, în situația sa fiind mai mulți cetățeni din zonă. Toți aceștia susțin că **„terenurile pe care le revendicăm și le dovedim cu acte perfect legale nu pot fi introduse decât încălcând legea într-un composesorat. Asta doar așa, să facem pe placul unor ștabi de la Primăria Vârfurile și de la Romsilva pentru ca aceștia să nu-și piardă, din greșeală, fotoliile.**

G. Constantinescu

(Continuare în pag. 7)

PARKTRONIC
Cel mai modern sistem de parcare din România
Atentie la utilizarea cardurilor de parcare:
- nu indepartati cardul din aparat pana cand aparatul nu afiseaza mesajul "Ridicati cardul"
- nu lasati cardul de parcare pe bordul masinii, deoarece caldura solara deterioreaza cardul
- pastrati cardul fara a-l indoi sau gauri, deoarece aceste actiuni pot duce la defectarea acestuia
TELVERDE GRATUIT
08008.09009 (c. 539)

ALGLASS Grafica
FIRME ȘI RECLAME, PANOURI PUBLICITARE, LITERE VOLUMETRICE
COPERTINE ȘI BANNERE
NOU! JALUZELE VERTICALE SI ORIZONTALE
Str. Andrei Saguna nr. 26-28
Tel: 0257-270.171 0721.269.708

Meditația zilei

Ar trebui să-ți fie teamă să urmezi pe cineva care obișnuiește să nu dea socoteală nimănui.

Calendar

◆ Astăzi, Soarele răsare la ora 6,00 și 2 minute și apune la ora 20 și 26 de minute. Au trecut 232 zile din acest an. Au mai rămas 133 de zile până în 2004.

◆ **Praznicul zilei: Biserica ortodoxă:** Sf. Ap. Tadeu, Sf. Mc. Donat diaconul, Romul preotul, Silvan diaconul și Venust; **Biserica greco-catolică:** Sf. Tadeu și Vasa, Sf. Papa Pius X Samue și Bernard; **Biserica romano-catolică:** Sf. Papa Pius X Johanna, Gracia.

A venit barza!

La Arad: Melissa Natalia Roșu; Ștefania Maria Morbociu; Cristian-Mario Muscă; Vanessa-Anabella Molnar; Bogdan Paul Marian Păiușan; Tiberiu-Marius Boroș

Casa de Cultură a Municipiului Arad anunță că vineri, 22 august 2003, cu ocazia sărbătorii „Arad, Oraș liber regesc 1834" - va avea loc o rememorare în imagini în curtea Teatrului Vechi, ora 18 și reprezentația piesei „În largul mării" de Slawomir Morzec, în regia și ilustrația muzicală semnate de Ion Mirceoagă, ora 19,00, sala Teatrului Vechi

Comenzi taxi

☎ ALFA PLUS - 349.349; 256.222
☎ TAXI ALFA - 22.88.88; 25.25.26; 0723.200.301; 0745-50.60.70
☎ TAXI ARAD - 244.244; 274.444; 0722755440
☎ DIESEL STAR - 212.222; 0722.361.011; 0745.645.645
☎ EUROPA - 275.555; 0723.677.555; 0744.828.163
☎ FAVORIT - 280.000; 281.111; 0740083333; 0742409992
☎ GETAX - 280.705; 280.100; 280.548
☎ MIRCO MILI - 230.530; 230.730

„Adevărul" vă ascultă

La telefonul dimineții, 280944, între orele 9,00-12,00

Matinali și gălăgioși

O cititoare din cartierul Grădiște ni se adresează, arătând că lângă Biserica Penticostală din acea zonă își fac simțită prezența, în fiecare dimineață, grupuri de tineri, care ridică tot cartierul în picioare: **„De când a început vacanța, de la ora nouă și până după amiază, fac o gălăgie insuportabilă"**. Deși au fost făcute mai multe reclamații, se pare că gardienii publici nu frecventează prea des acea zonă.

„Pe ochi frumoși..."

Dl. Tămaș Aurel, Aleea Cenad, nr. 234, ne aduce la cunoștiință următorul fapt: **„Am făcut, în urmă, cu două luni un contract cu RCS-ul, pentru introducerea cablului. N-au venit nici până azi să-și onoreze obligațiile"**. Mai mult, cititorul nostru spune că i-a vizitat deunăzi pe cei de la RCS, unde i s-a spus că trebuie să plătească pentru conectare, abonamentul de luna trecută?! E o aberație, mai spune domnia sa: **„...adică, să le plătesc pe ochi frumoși, cum ar veni".**

Redactor de serviciu, D.R.

La telefonul după amiezii 280944, între orele 15,00 și 18,00

☎ Domnul **V. Șandru** din Arad a făcut, ieri după amiază, o propunere foarte interesantă, în ceea ce privește rezolvarea problemei Statuii Libertății. Domnia sa a susținut ca pe locul fostei piețe a Pompierilor să fie amplasată statuia lui Vasile Goldiș, care momentan se află între liniile de tramvai din zona Pieței Revoluției: **„În felul acesta, problema este rezolvată și cred că nimeni nu are nimic de obiectat dacă și denumirea pieței Pompierilor s-ar transforma în Piața Vasile Goldiș!"**

Redactor de serviciu, N. O.

Meteo

Vremea va fi predominant frumoasă. Cerul va fi variabil, cu înnorări temporare în a doua parte a intervalului, mai ales în zonele de deal și munte. Vântul va sufla slab la moderat din nord-vest.

Temp. max. 29 la 31°C Temp. min. 15 la 17° C

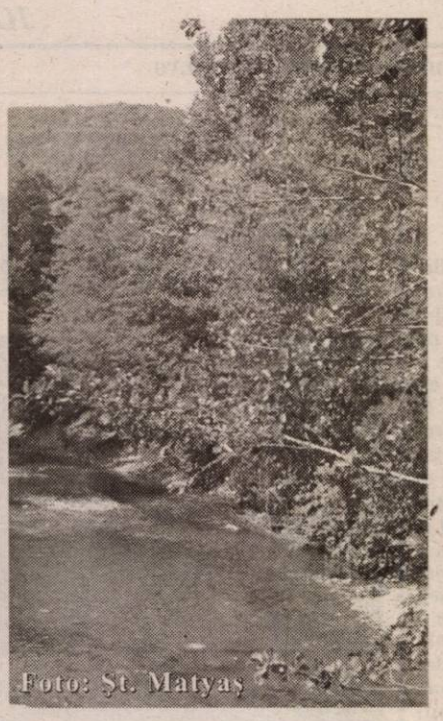

CURSUL VALUTAR

VALORI ÎNREGISTRATE IERI, 20 AUGUST 2003

Denumirea valutei	BNR	BCR		BRD		Banca Transilvania		Banca Românească		Banca Romexterra	
		C	V	C	V	C	V	C	V	C	V
Euro	37115	36800	37300	36800	37290	36100	37200	36875	37325	36650	37280
Dolar S.U.A.	33398	33200	33800	33070	33580	33050	33700	33158	33649	32900	33570
Forint	143	135	149	138	146	138	144	-	-	138	145

CINEMATOGRAFE

DACIA: Frida (SUA) 10; 12,30; 15; 17,30; 20

MUREȘUL: Ce-și dorește o fată (SUA) 10; 12; 14; 16; 18

ARTA: Harry Potter 2 (SUA) 16; 19

SALA MICĂ: Cine apasă pe trăgaci (SUA) 15,30; 18,30

În județ

Ineu

20.08.-21.08.2003: La viteză maximă (SUA) 16; 18

HOROSCOP

Joi, 21 august 2003

Berbec (21.03-20.04). Astăzi puteți câștiga o sumă destul de mare la jocurile de noroc. Spre seară veți avea parte de o surpriză în familie.

Taur (21.04-20.05). Vă puteți canaliza întreaga energie asupra unor lucruri pe care le-ați cam neglijat în ultima perioadă.

Gemeni (21.05-20.06). Se întrevăd începuturile unei noi relații în plan sentimental. De data aceasta, luați-o mai ușor.

Rac (21.06.-22.07). Mofturile celor din jurul dvs. vă aduc într-o stare destul de tensionată.

Leu (23.07-22.08). Aveți de înfruntat, astăzi, un concurent redutabil. Încercați să tratați cu multă diplomație.

Fecioara (23.08-22.09). Adevărul pe care îl așteptați de atâta vreme, va ieși, în sfârșit, la iveală. Cu această ocazie veți afla niște lucruri interesante.

Balanța (23.09-22.10). Dați dovadă de mai mult tact în relațiile cu ceilalți și învățați să treceți peste micile neplăceri.

Scorpion (23.10-21.11). Înaintea dvs. se află marea provocare, la care ați visat. N-ar trebui să pierdeți această ocazie.

Săgetător (22.11-21.12). Deși încercați mai multe variante, deocamdată, nu știți cu exactitate spre ce anume vă veți îndrepta.

Capricorn (22.12-19.01). Puțin antren ar putea să aducă o schimbare binevenită în viața dvs. Atenție însă să nu vă întindeți prea mult.

Vărsător (20.01-20.02). Sunteți sufletul oricărei întâlniri. Verva de care dați dovadă este de invidiat.

Peștii (21.02-20.03). O persoană din anturajul apropiat lansează un zvon la adresa dvs. Aflați despre ce este vorba.

Utilitare

PRIMĂRIA MUNICIPIULUI

Program de relații cu publicul (camera 5) lu miercuri-vineri între orele 8-12; marți-joi între ore 8-12; 15-17 - tel. 284.744, tel. centrală 281.850.

PIEȚE, TÂRGURI

Astăzi, este zi de piață agroalimentară Curtici, Sebiș, Bata, Cermei, Zădăreni, Ghior Săvârșin, Secusigiu, Sântana, Târnova, Zăbra Zerind. Tot astăzi au loc târguri săptămânale Curtici, Sebiș, Cermei, Săvârșin, Secusigi Zerind.

Mâine, vineri, se desfășoară târguri săptăm nale la Ineu, Șepreuș, Șimand.

FARMACII DE SERVICIU

❒ Farmacia **REMEDIUM** Arad, B-d Revoluției nr. 52-54. Program luni-vine 7,30-20,00; sâmbătă 8,00-14,00. Telefon 2331 Eliberează medicamente compensate și gratuite

❒ Farmacia **„OMNIAFARM"**, Calea Au Vlaicu, Bl. Z28, cu program zilnic de la orele 8,0 22,00. Telefon 271724. Eliberează rețete gratu și compensate.

❒ Farmacia **LIBRO PHARMA NON STO** Calea Aurel Vlaicu 60-68 (lângă stadionul (UT telefon 212.992. Eliberează medicamente co pensate și gratuite.

❒ Farmacia **TEAHAFARM**, Bd-ul Revolut nr. 65. Program: luni-vineri 8-21, sâmbă 9-13. Telefon 254.587. Eliberează medicamer compensate și gratuite.

❒ Farmacia **ELPIS PHARM** Micălaca, zo Piața Soarelui, str. Voinicilor, colț cu s Păsunii, Bl. 193, sc. A, parter. Program: luni-vin 8-20, sâmbătă 8,30-14. Tel: 259-619.

URGENȚE STOMATOLOGICE

❒ Cabinetul de pe str. Crișan (în spate Gionelli) are program non-stop. Telef 253794. Cabinetul din B-dul Revoluției nr. 62, a 17. Zilnic: conform orarului (robot pe telefon); sâ bătă între 9-14. Telefon: 256.665.

❒ Cabinetul Stomatologic din Calea Victo nr. 7 A asigură zilnic urgențe, inclusiv sâ băta, între orele 10-15. Telefon 095.565.622.

❒ Cabinetul stomatologic din B-d Revoluției nr. 95, etajul I, asigură urgen zilnic între orele 8-14, telefon 282184.

Cabinetul Stomatologic din str. Crișan nr (vizavi) de Complexul Stomatologic) asigu urgențe stomatologice. Luni-Joi: 13,30-19,0 Vineri: 9,00-15,00. Tel. 338.101.

❒ Cabinetul Stomatologic din str. Românu nr. 4 (lângă antichitățile de pe colț Mețianu) asigură zilnic urgențe stomatologice în orele 9-13; 15 - 20. Telefon 0744/752.02 0723/013.704.

DISPENSAR VETERINAR

Dispensarul veterinar din Aradul N efectuează zilnic, orele 8-16 (sâmbăta 8-12) e: men trichineloscopic, castrare porcine, ecornar viteilor, însămânțări artificiale. Telefon 287.298.

ADMINISTRAȚIA FINANȚELOR PUBLIC

Administrația Finanțelor Publice a municipiu Arad: Asistență contribuabili (impozitul pe ven global) - telefon 280633, 280733, int. 198 (p soane fizice) și 125 (persoane juridice) între or 8,00-12,00. Informații suplimentare la www.fina tearad.ro

TELEFON DE URGENȚĂ LA POLIȚI 955

Noul număr de centrală telefonică ale I. P. (Inspectoratul Județean de Poliție) Ara 207.100.

PROTECȚIA CONSUMATORULUI

B-dul Revoluției, nr. 50. Telefon: 257049.

GARDA FINANCIARĂ

B-dul Revoluției nr. 79, telefon: 281119.

INSPECTORATUL TERITORIAL DE MUNCĂ ARAD

Str. Episcopiei nr. 11-13, tel.: 2117 211862, 257251.

ADEVĂRUL

Cotidian independent Arad

Editor: S.C. ADEVĂRUL Arad S.R.L.
COD FISCAL R 1681938 ● COD SICOMEX 19.604 ● CERTIFICAT J 02/1886 / 31 X 1991 ● COD SIRUES 020956601 ● ISSN 1220 - 7489

Redacția și administrația: 2900 Arad, Bd. Revoluției nr. 81. Telefoane: SECRETARIAT - 281802, fax 280655, 280625; ADMINISTRAȚIE - CONTABILITATE - 281797; MICA PUBLICITATE - 210775; MAREA PUBLICITATE - 280904; CLUBUL PRESEI - 280989.

Consiliul de administrație: președinte - MIRCEA DORGOȘAN, telefon 281802, 280625; **vicepreședinte - MIRCEA CONTRAȘ**, telefon 281802, 280625; **membri: LIZICA MIHUȚ**, telefon 280070, **ȘTEFAN TABUIA**, telefon 280854, **MIRCEA ȚIȘCĂ**, telefon 280904.

Colegiul de redacție: ȘTEFAN TABUIA (redactor-șef), telefon **280854**; **MARCEL CANCIU** (șef secție foto), telefon **281701**; **ALEXANDRU CHEBELEU** (șef secție sport), telefon **281701**; **GABRIELA GROZA** (secretar general de redacție), telefon **280854**; **VASILE FILIP** (șef secție culturăînvățământ-tineret), telefon **281855**; **280003**; **IOAN IERCAN** (șef secție politică), telefon **280943**; **DORU SAVA** (șef secție social-economic), telefon **281738**; **NICOLAE OPREAN** (șef secție actualități), telefon **281855**; **280003**; **MIRCEA ȚIȘCĂ** (șef secție publicitate și difuzarea presei), telefon **280904**; **MIRCEA DORGOȘAN** (președinte al Consiliului de administrație), telefon **281802, 280625.**

Tiparul executat la S.C. MEDIAGRAF S.A. ARAD, str. Feleacului F.N., telefon 250902, fax 250920

Adresa Internet http://adevarul.arad.ro

Parktronic, mai iute ca Poșta rapidă

Ieri dimineață lucrătorii Parktronicului au blocat roata unei mașini a Poștei, care distribuia corespondența. „Papucul" Prioripost (Poșta rapidă) al Oficiului Poștal Arad se afla în fața sediului Băncii Comerciale Române. Șeful Oficiului Județean de Poștă, **Răzman Pavel**, spune că ar trebui ca instituția pe care o conduce să nu plătească parcarea. **„Conform Convenției de la Geneva, la care România este fondatoare, noi desfășurăm servicii universale, sociale... în folosul societății. La început nu au fost probleme, dar acum au început să apară, odată cu schimbarea angajaților de la Parktronic. Ceilalți erau parcă mai înțelegători. Noi am fost în urmă cu un an la Primărie și am primit asigurări că nu vom avea nici o problemă."**, a afirmat Răzman. El a făcut o adresă la Prefectură prin care solicită să se intervină pentru soluționarea problemei. **„Am apelat la această variantă pentru că la Primărie nu am găsit pe nimeni. Am înțeles că toți sunt prin concedii. Noi avem între patru și șapte mașini care lucrează în fiecare zi, oprind în 800 - 1000 de puncte. Se stă câte cinci-zece minute în câte o parcare. Noi suntem societate de stat, care desfășoară un serviciu public, în folosul societății. Dacă se mai repetă astfel de cazuri, situația poate degenera. Sunt cazuri urgente. Oamenii așteaptă cu sufletul la gură anumite înștiințări. Pot fi comunicări legate de decesul unei persoane, de o îmbolnăvire gravă, afaceri importante sau transportul unor medicamente care sunt vitale."**, a precizat, revoltat, liderul sindical al poștașilor, **Ioan Bugariu**. Din informațiile pe care le deținem, este al cincilea caz în care o mașină aparținând serviciului poștal a fost blocată de lucrătorii firmei Parktronic.

Foto: Al. Marianuț

La rândul său, directorul societății comerciale Parktronic, **Adrian Pică**, spune că își desfășoară munca după reglementările impuse de către Consiliul Local Municipal. Ori aceste reglementări nu prevăd gratuități decât pentru Poliție, Salvare și Pompieri. **„Mai mult, reprezentanții Oficiului Poștal Arad nu ne-au contactat niciodată pentru a perfecta o astfel de înțelegere. Mai sunt și alte societăți care ar fi putut, la fel ca și Poșta, să ceară gratuități dar nu au făcut-o. Printre clienții noștri buni se află Romtelecomul, Distrigazul, Artermul, Electrica, R.A.A.C.... Au cartele, rezervări... Dacă Poșta va face o adresă la Consiliul Local Municipal, în care să motiveze implicațiile sociale și juridice în baza cărora solicită gratuitate, va fi promovat un proiect de hotărâre - care - dacă se va aproba, ne vom supune și noi"**, ne-a declarat **Adrian Pică**.

Olimpiu Bulzan

Toxiinfecțiile alimentare dau uneori bătăi de cap

Afară fiind foarte cald, avem nevoie să consumăm multe lichide și fructe proaspete și mai puțin produse care se alterează rapid. Acestea sunt cele pe bază de ou crud, frișcă naturală, s.a. Primele simptome care apar în momentul declanșării toxinfecției sunt: vărsături, greață, dureri de burtă și scaune diareice asociate cu sau fără febră. Cele mai frecvente sunt toxiinfecțiile cu *salmonela* (din produse cu ouă crude) și cu *stafilococ* (din produsele lactate).

Pentru a evita astfel de situații, se recomandă tuturor să fie foarte atenți la ce consumă, fructele trebuie să fie spălate foarte bine, iar legumele bine preparate termic. De asemenea, consumați mâncăruri ușoare.

„Pentru cei care au căzut victime toxiinfecției, au nevoie să bea până la 2 litri de lichide pe zi, apă minerală sau plată, ceaiuri de plante fără zahăr, supe ușoare de zarzavaturi. În cazul în care problema se agravează, pacientul trebuie să se prezinte de urgență la medicul de familie", spune d-na **Blajovan Elvira**, medic primar, în cadrul Spitalului de Boli Infecțioase, Arad.

În luna iulie, medicii s-au confruntat cu destule cazuri de acest gen, iar cei cu probleme mai grave au fost supuși unui tratament medicamentos.

Mihaela Gogota

De ieri,

Deținuții arădeni au diplome de bucătari

Un număr de 21 de deținuți care lucrează la serviciul alimentar din cadrul Penitenciarului Arad, au susținut, ieri, un examen pentru a-și demonstra calificarea în domeniul culinar. Rezultatele celor trei luni de curs la care au participat, au apreciate ca fiind foarte bune de către comisia formată din reprezentanți ai Direcției Generale a Penitenciarelor, OJFM și Penitenciarului Arad.

Participanții au primit certificate de calificare în acest domeniu, ceea ce le mărește șansele de angajare după expirarea pedepsei, precizează d-na Sorina Țogoie, șef serviciu cultural-educativ, în cadrul Penitenciarului Arad. Cursul de bucătari s-a dovedit de bun augur și pentru penitenciar, care își va diminua, pe viitor, cheltuielile de la blocul alimentar prin folosirea forței de muncă proprii.

Deținuții arădeni fac parte din mai multe programe de calificare, conducerea Penitenciarului apreciind că există un grad mare de receptivitate din partea lor pentru astfel de cursuri.

Dan Roman

Duminică, la Moneasa

Festivalul-concurs de muzică populară, la a XXXIV-a ediție

Duminică, stațiunea balneoclimaterică Moneasa va fi gazda celei de-a XXXIV-a ediție a Festivalului interjudețean al interpreților de muzică populară, organizată de Consiliul Județean Arad, Orchestra „Rapsozii Zarandului", Centrul Județean de Cultură, S. C. Moneasa S. A. și Primăria Moneasa.

Spectacolul începe la orele 13,30 la Grădina de vară, cu concursul tinerilor interpreți care vor fi acompaniați de binecunoscuta orchestră „Rapsozii Zarandului", condusă de taragotistul Petrică Pașca. Vor susține recitaluri solistele arădence Malvina Nagy și Cornelia Căprariu Roman, iar apoi invitații de onoare ai festivalului, Cornel Borza și Nicoleta Voica.

***

Concursul de preselecție pentru soliștii din județul Arad va avea loc mâine, 22 august a. c., orele 10, la sediul Orchestrei Rapsozii Zărandului din Bd. Revoluției nr. 85.

S.C. EURO TRANS S.R.L. ȘIRIA
EFECTUEAZĂ TRANSPORT DE MARFĂ
CU AUTOCAMIOANE DE 20 TONE
ACHIZIȚIONEAZĂ DEȘEURI DE FIER VECHI
ÎN CANTITĂȚI MARI
VINDE AUTOCAMIOANE „ROMAN"
INFORMAȚII: ȘIRIA, STR. GĂRII, NR. 2073
Tel.: 0723.404.010 0722.731.413
0257/531.128 (c.p. 105/2003)

Cronica măruntă

● La nivelul județului Arad s-au distribuit până în prezent nu mai puțin de 23 de mii de pubele din plastic de capacitate mică. S.C. Salubritate S.A. derulează în aceste zile un program prin care alte 2.500 de tomberoane vor ajunge în fața caselor arădenilor care nu le-au primit într-o primă fază. Pe la sfârșitul lunii septembrie acțiunea va fi finalizată. În acel moment Salubritate Arad poate trage linie și să susțină răspicat că la toate adresele din cartiere și o parte din centru au fost distribuite pubele.

● Rămânem puțin la capitolul colectare gunoi informându-i pe locatarii de la blocuri, că Salubritatea a achiziționat alte 60 de containere de gunoi de un metru cub, care să le înlocuiască pe cele mari, de patru metri cubi. Se mai așteaptă alte două transporturi de containere de un metru cub, care vor fi distribuite, de această dată, asociațiilor de proprietari din Micălaca. Odată încheiată această etapă, toate asociațiile de proprietari vor avea tomberoane de un metru cub, mult mai aspectuoase și ușor de golit decât celelalte mari și greoaie, care se goleau mai rar și care emanau în jur mirosuri pestilențiale.

● O mașină a Prefecturii a „simțit" ieri „colții" ghearei galbene a Parktronikului. În scurt timp a fost deblocată însă, cu scuzele de rigoare. „Probabil că nu mergeau stațiile de emisie - recepție " ne-a declarat un reprezentant al Parktronicului... Din câte am aflat, prefectul nu a fost prea încântat de pățanie...

● Poliția îl cercetează în stare de libertate pe Ursa Teodot (51 de ani) din Cuied, care i-a aplicat mai multe lovituri de pumni tinerei S.F. (25 de ani). Din raportul medico-legal reiese că Ursa a lovit-o pe tânără fără milă, victima necesitând 25 de zile de îngrijiri medicale. Mult mai gravă va fi însă situația lui după finalizarea cercetărilor Poliției.

● Un câmp cu miriște, aflat pe domeniul public, între localitățile Vinga și Șagu a luat foc, ieri, în jurul orei 12,00, din cauza unei țigări aprinse aruncate la întâmplare. Pentru stingerea focului au intervenit pompierii de la Detașamentul Arad, care au fost ajutați de către cei de la Serviciul Public din Vinga. Flăcările au fost oprite în câteva minute. Din fericire, nu au fost înregistrate pagube, deși incendiul putea să ia amploare. Din cauza unui inconștient care și-a aruncat chistocul, probabil, pe geamul de la mașină. Aviz amatorilor!

Pentru tineri

Târg al locurilor de muncă

Camera de Comerț Industrie și Agricultură Arad împreună cu Filiala Arad a Partidului Umanist din România (social-liberal) organizează un târg al locurilor de muncă pentru tineret - joi 21 august a. c. orele 9,00-13,00, la sala Bingo Gol (Piața Gării nr. 11)

Scopul acțiunii: prevenirea și reducerea șomajului în rândul tinerilor prin angajarea de către agenții economici a absolvenților de orice formă de învățământ în căutare de loc de muncă.

L. A.

Mircea Geoană, personalitatea în care românii au cea mai mare încredere

Mircea Geoană este personalitatea în care românii au cea mai mare încredere (45,2%), el fiind urmat de Ion Iliescu - 41,8% și de Adrian Năstase - 41,7%, relevă barometrul de opinie realizat de IMAS și făcut public, miercuri, de Biroul de presă al PSD.

Următoarele locuri în clasamanetul încrederii sînt ocupate astfel: Theodor Stolojan - 38,7%, Traian Băsescu - 35,8%, Mona Muscă - 26,7%, CV Tudor - 22,3%, Ioan Mircea Pașcu - 13,4%, Marko Bela - 10,4%, Dan Voiculescu - 8,5%, Emil Boc - 7,8%.

În ceea ce privește încrederea în instituții, cota cea mai mare o înregistrează Biserica, cu 91,9%, urmată de Armată - 76%, mass-media - 66,5% și Președinție - 46,6%.

Locurile următoare revin Poliției - 43,6%, SRI - 43,2%, Primăriei - 43%, Justiției - 35,6%, întreprinderilor private - 31,8%, Guvernului - 31,4%, sindicatelor - 30,8%, pe ultimele locuri situîndu-se ONG-urile - 26,8% și Parlamentul, cu 25,2%.

Studiul a fost realizat în perioada 1-7 august, pe un eșantion de 1253 de persoane din 102 localități și are o marjă de eroare de +/-2,9%.

PSD ar obține la alegerile parlamentare 47% din voturi

PSD ar obține 47% din voturi la alegerile parlamentare.

Locul al doilea în opțiunile electoratului este ocupat de PNL, cu 19,6 %, urmat de PRM, cu 16,3%, PD - 9,4% și UDMR - 5%.

Potrivit barometrului IMAS, PUR ar obține 1,3 %, PNȚCD - 0,9%, alt partid - 0,5%.

Barometrul nu precizează procentul nehotărîților și al celor care nu ar vota.

Românii sunt nemulțumiți de nivelul de trai

Cei mai mulți români nu sînt mulțumiți de nivelul de trai, consideră că România se îndreaptă în direcția greșită și că performanța actualului guvern este la fel cu aceea a guvernului precedent.

Conform sondajului IMAS, 37,2 la sută din totalul populației consideră că România merge în direcția greșită, 30,6 la sută că merge în direcția bună, 28,8 la sută că nu merge nicăieri, în timp ce 3,4 la sută nu știu sau nu răspund.

De asemenea, 21,7 la sută din români sînt foarte nemulțumiți de nivelul de trai, 39,7 la sută nu sînt prea mulțumiți, 19,1 la sută nici mulțumiți, nici nemulțumiți, 18,1 la sută mulțumiți și 0,8 la sută foarte mulțumiți, iar 0,5 nu știu sau nu răspund.

În același timp, o cotă de 4 la sută consideră că nivelul de trai se va înrăutăți foarte mult, 25,1 la sută că se va înrăutăți, 43 la sută că va rămîne la fel, 19,7 la sută că se va îmbunătăți și 0,2 la sută că se va îmbunătăți foarte mult.

Potrivit sursei citate, performanța actualului guvern comparativ cu cel anterior a fost apreciată astfel: 23,5 la sută - mai rău, 43 la sută - la fel, 29,8 la sută - mai bine, iar 3,7 la sută - nu știu sau nu răspund.

Doar 8% dintre români sunt mulțumiți de situația economică

Aproape un sfert din populație este foarte nemulțumită de situația economică din România, în vreme ce jumătate se arată nu prea mulțumită în această privință.

Foarte mulțumiți s-au arătat 0,1% dintre respondenți, ponderea celor mulțumiți ajungînd la opt procente. Categoria celor care au răspuns că nu sînt nici mulțumiți, dar nici nemulțumiți a cumulat 21,8%.

Întrebarea referitoare la gradul de satisfacție față de situația economică din România a primit și răspunsuri de tipul "nu știu", care au reprezentat 1,2% din total.

Foarte nemulțumiți s-au arătat 23,3% dintre cei chestionați, iar nu prea mulțumiți 45,5% dintre aceștia.

Comparînd situația actuală a economiei cu cea de acum un an, 12,8% dintre persoane au răspuns că aceasta este mult mai proastă, în timp ce 31,9% au catalogat-o drept "ceva mai proastă".

Un procentaj reprezentînd 37,5% din totalul respondenților consideră situația de acum la fel cu cea de anul trecut, iar 16,4% "ceva mai bună". Răspunsul "mult mai bună" a fost dat de 0,9% dintre participanții la chestionar, iar 0,4% au răspuns că nu știu.

În ceea ce privește preferințele de economisire, investirea banilor într-o afacere a fost aleasă ca metodă preferată de 34,2%. Pe poziția a doua s-a situat crearea unui depozit la bancă, cu 23,4% din voturi.

La o distanță considerabilă, achiziționarea de valută a obținut 11% dintre răspunsuri, fiind urmată de cumpărarea unor obiecte de valoare - cu 7,9%.

Cheltuirea cît mai rapidă a banilor a fost alternativa preferată de 6,2% dintre respondenți, în timp ce 3% dintre ei au ales depunerea la un fond de investiții, iar două procente achiziționarea de acțiuni.

Circa 1,3% dintre români preferă să păstreze banii acasă, iar 7,1% optează pentru alte variante decît cele menționate anterior.

Tarifele la electricitate vor fi majorate de la 1 septembrie cu 17,5 la sută

Tarifele la energie electrică pentru toate categoriile de consumatori finali, casnici și industriali, vor fi majorate, de la 1 septembrie, cu 17,5%, se arată într-un comunicat al Autorității Naționale de Reglementare în domeniul Energiei (ANRE) remis, ieri, agenției MEDIAFAX.

"Creșterile (...) sînt justificate în condițiile actuale pentru a asigura viabilitatea economică a agenților economici din sectorul energiei electrice și termice și susținerea procesului de privatizare inițiat. Din acest punct de vedere ele nu pot fi amînate", se arată în comunicat.

Ultima modificare a tarifelor la energia electrică a fost realizată la începutul lunii aprilie, cînd prețurile au fost diminuate cu 1,47% ca urmare a scăderii cursului leu-dolar.

Tarifele medii pentru consumatorii finali au fost stabilite la un nivel de circa 1,7 milioane lei/MWh, pentru a menține prețul în dolari la 50,5 dolari/MWh. De la 1 septembrie, prețul va atinge circa două milioane de lei/MWh.

ANRE precizează că motivele care au stat la baza deciziei de majorare a tarifelor sînt multiple. Astfel, cheltuielile agenților economici din sector au crescut semnificativ în ultima perioadă, din cauza majorării prețurilor gazelor naturale, a păcurei (din intern și din import), a huilei, a tarifelor de transport a combustibililor prin SNCFR, a apei utilizate în centralele hidro și termoelectrice, a costurilor fixe determinate de inflație și a cheluielilor legate de rambursarea unor credite contractate pentru compensarea neachitării energiei de către unii consumatori. Un alt motiv este seceta prelungită înregistrată în ultimele luni și scăderea debitelor Dunării, care au determinat o scădere a producției energetice în hidrocentrale.

Aseară, în meci amical

Ucraina-România 0-2 (0-1)

La Donețk, aseară s-a disputat partida amicală de fotbal dintre reprezentativele de seniori ale Ucrainei și României. Lipsită de aportul multor titulari (accidentați), naționala tricoloră a dat o replică peste așteptări lui Șevcenko et company.

Confruntarea - care a reprezentat un ultim test de verificare înaintea meciului decisiv cu Danemarca, din preliminariile C. E. 2004, ce va avea loc pe 10 septembrie, la Copenhaga - s-a încheiat cu scorul de 0-2 (0-1). **A marcat:** Mutu (min. 30 - penalty; min. 58).

Anghel Iordănescu a început jocul în formula: Stelea-Stoican, Iencsi, Chivu, Raț-A. Stoica, D. Munteanu, Șoavă, Pancu-Oprița, Mutu. **Au mai evoluat**: Fl. Dumitru, D. Niculae, Aliuță, Mitea, Tamaș, Rada, Sânmărtean.

* **

Cu arădeanul Sebastian Hutan între buturi, „tricolorii" mici au cedat în fața echipei similare a Ucrainei, scor 1-2.

D. Scridon

JOI, 21 AUGUST 2003

TVR 1

7,00 Jurnalul de dimineață
7,15 ABC utilitar
7,30 Odiseea dimineții
8,00 Matinal de vacanță
9,00 Worzel Gummidge, sperietoarea vorbitoare - s.
9,30 Vacanță în stil mare
11,00 Sănătate pentru toți - rel.
12,00 Gimnastică. CM - s., rel.
14,00 Jurnalul de prânz
14,30 Spectacolul lumii
15,00 În mintea lui Herman - s.
15,30 Panorama
16,50 Destine secrete - s. AP
17,40 Des. anim. Dragon Ball
18,05 Dragoste și răzbunare - s.
19,00 Jurnal * Meteo * Sport
19,45 Tragerile Joker și Loto 5/40
20,00 Cerbul de aur. Concursul de interpretare - live; Recital Holograf; Vama Veche
0,40 Nopți albe lângă Biserica Neagră
2,20 Jurnal - rel.

TVR 2

7,15 Desene animate
8,00 O familie formidabilă - rel.
9,00 Palete - doc.
9,30 Rod, Lucy și prietenii lor extratereștri - s.
10,00 Tonomatul DP2
12,00 Tineri și îndrăgostiți - s., rel.
13,00 Știri
13,10 Tribuna partidelor parlamentare
13,40 Desene animate
15,00 Siesta
16,00 Tineri și îndrăgostiți - s.
17,00 Banatica - emisiune în limba sârbă
17,30 Pe față
18,00 Lege pentru toți
18,30 Știri regionale
19,15 Saint-Tropez - s.
20,15 O familie formidabilă - s.
21,15 Prim-plan
21,30 Telejurnal
22,00 Stăpânul animalelor - s.
23,00 Nero Wolfe, detectiv - film, 2001
0,45 Prim-plan

PRO TV

7,00 Teo - rel.
7,55 Știri vesele cu Dan Bordeianu
8,00 Știrile Pro TV - Ziarul dimineții tale
9,00 Tânăr și neliniștit - s., rel. (AP)
11,00 Familia Bundy - s.
12,00 Capcana timpului - s.
12,55 Știrile PRO TV
13,30 Părinți și copii - s.
14,30 Te iubesc - s.
16,00 Tânăr și neliniștit - s. (AP)
17,00 Știrile PRO TV
* Vremea
18,00 Tânăr și neliniștit - s. (AP)
19,00 Știrile PRO TV
20,00 Antiglonț - comedie SUA, 1996
22,00 Leana & Costel (12)
22,30 Familia Bundy - s. (AP)
23,00 Știrile PRO TV
23,45 Mortal Kombat - s. (12)
0,45 Marcă înregistrată
1,30 Știrile PRO TV
1,45 Zero (16)
2,15 Capcana timpului - s., rel.
3,30 Marcă înregistrată - rel.

TV ACASĂ

6,00 Cealaltă femeie - s., rel.
7,00 Rețeta de Acasă - rel.
7,15 Învață franceza cu Victor - rel.
7,30 Dragoste și putere - s., rel.
8,00 Juana - s., rel.
10,15 (AP) Pisica sălbatică - s., rel.
* Teleshopping
12,15 (AP) Răzbunarea - s., rel.
13,10 5' shopping - rel.
13,15 Învață franceza cu Victor - rel.
13,40 (AP) Secretul iubirii - s.
16,00 (AP) Salome - s.
17,00 (AP) Dragoste și putere - s.
17,30 Povești adevărate
18,00 Rețeta de acasă
18,10 (AP) Cealaltă femeie - s.
19,00 (AP) Pisica sălbatică - s.
21,00 (AP) Juana - s.
22,55 5' shopping
23,00 (AP) Răzbunarea - s.
0,00 Povești adevărate - rel.
0,25 (AP) Salome - s., rel.

HBO

8,00 Ostaticul - comedie, 1999 (12)
9,30 Blonda de la Drept - comedie 2001 (12)
11,05 Pact cu diavolița - comedie, 2000 (12)
12,40 Cinema
13,05 Tatăl meu e un erou - f. dragoste, 1994
14,35 Goana după milioane I - f. Franța, 2000
16,20 Goana după milioane II - f. Franța, 2000
18,00 Ca-n vremurile bune! - comedie 2001
19,30 Ostaticul - comedie 1999 (12)
21,00 Hedwig and the Angry Inch - f. muzical 2001 (16)
22,30 Foc încrucișat - f. acțiune, 2001 (16) cu Steven Seagal
0,10 Totul despre sex - s. (16)
1,05 Aprinderea - f. acțiune, 2001 (16)

PRIMA TV

7,00 Ambianța
7,30 Levintza prezintă - rel.
8,00 Video Star
11,00 O vacanță de milioane
11,30 Detectivi de elită - s.
12,30 Vânătoarea comorilor - s.
13,30 Luna sălbatică - s. (AP)
14,30 Prietene și rivale - s. (AP)
16,00 Călătorii în lumi paralele - s. (AP)
17,05 Focus 5
17,30 Copiii spun lucruri trăsnite (selecțiuni)
18,00 Focus
19,00 Camera de râs
19,30 Big Brother - Fratele cel mare. Revanșa
20,00 Special - doc.
21,00 Vrei să fii miliardar? Cele mai bune momente
22,00 Noaptea devreme
23,00 Focus plus
23,30 Big Brother - Fratele cel mare. Revanșa - rel.
0,00 Dosarele FBI - doc.
0,50 Clubbing Show
1,00 Călătorii în lumi paralele - s., rel.
2,00 Focus plus - rel.

ANTENA 1-TV ARAD

8,00 MacGyver
9,00 Benny Hill - comedie, rel.
9,30 Desene animate
10,30 Zile din viața noastră - s.
11,30 Ispita - s.
12,30 Omul care aduce ploaia - f. SUA, 1982
13,00 Știrile amiezii
15,00 MacGyver - s.
16,00 Pactul de stabilitate
16,30 Știri Arad
17,00 Știri
17,20 Yago - s.
19,00 Observator
20,00 Air America - f. SUA, 1990 (12)
22,00 Observator
22,30 Știri Arad
22,45 Eu,tu, tătucu și tataie - s.
23,00 Benny Hill - s
23,30 Valoarea plăcerii - comedie SUA, 1996
1,45 Observator

TV RCS

9,00 Underdog show - divertisment
9,30 Știrile RCS 1
10,15 Tradiții și folclor
10,30 Cum să-mi îngrijesc câinele - doc.
11,15 Preciosa - s., rel.
12,00 O oră cu Dani Dascălu - rel.
13,00 Tradiții și folclor - emis. culturală
13,30 Știrile RCS 2 - rel.
14,15 Videoclipuri
14,30 Preciosa - s.
15,15 Videoclipuri
15,30 Joia populară
16,30 Emis. în lb. maghiară
17,30 Știrile RCS
18,10 Videoclipuri
18,15 Autobiografia lui Gordon Liddy - f. AP
19,45 Playabout - s.
20,00 Atitudini - informativ
21,00 Prim-plan
22,00 Știrile RCS
22,40 Victima dragostei - f. (12)
24,00 Închiderea programului

B1 TV

7,10 Ne privește - rel.
7,55 Calendar ecumenic
8,30 Știri
9,00 Viața dimineața
11,00 BH, 90210 - s., rel.
12,00 Fan X
13,00 Trenul vieții - rel.
14,30 Ne privește
16,00 Moștenirea familiei Guldenburg - s., rel.
17,00 Vacanța în direct
18,00 Știri
18,45 Max It
19,00 Beverly Hills, 90210 - s.
20,00 Ediția de seară
20,30 Moștenirea familiei Guldenburg - s.
21,30 Carol al II-lea - Trei iubiri imposibile - doc. (II)
22,30 Adrenalina
23,00 Trenul vieții
0,30 Viața în direct - rel.

TELE 7 ABC

7,35 Șapte știri - rel.
10,00 Lumea lui Jonathan Singh
10,30 Agent 22 - Nebunul - s., rel.
11,30 Euro Maxx - rel.
12,00 Vacanțe de pomină - rel.
13,00 De dragul lui Pete - f. rel.
17,30 Lumea lui Jonathan Singh
18,00 Agent 22 - Nebunul - s.
18,45 Vacanțe de pomină
19,20 Șapte știri
20,00 Escaladarea - film
22,00 Loto - Pariu trio
22,15 Euro Maxx
22,45 Vacanțe de pomină - rel.
23,15 Șapte știri
0,00 Activ FM

REALITATEA TV

7,00 Jurnal
7,15 Trezirea la realitate
10,00 English News
10,15 AutoMondial
11,00 Jurnal
11,45 Reportaj
12,00 Știri
12,15 Tendințe
13,15 Bătălia pentru România
16,00 Jurnal
16,45 Reportaj
17,00 Știri
17,15 Sport Mania
18,00 Știri
18,30 O vedetă la mare
19,00 Jurnal
19,30 În centrul atenției
20,15 2010
21,00 Jurnal
21,45 Bătălia pentru România
1,00 Știri

Redacția Adevărul nu își asumă răspunderea pentru modificările ulterioare intervenite în programele TV

Bucureștiul - nemulțumit de prestația PSD Arad

Primarul Dorel Popa - luat la întrebări ...

(Urmare din pagina 1)

Războiul prefect-PSD este cunoscut în Capitală

Rugat de „Adevărul" să comenteze relația dintre conducerea PSD Arad și prefectul Dan Ungureanu, având în vedere că știe toată lumea că se desfășoară un adevărat „război rece", Ioan Rus, vicepreședinte al partidului de guvernământ, a spus: **„În general vă putem spune că noi cunoaștem de existența unor inadvertențe la organizația noastră din Arad, probleme din cauza cărora nu există o atmosferă propice unei maxime concentrări pentru rezolvarea tuturor problemelor județului și municipiului. Nu e cazul să punem problema ca și dumneavoastră. Adică să trecem la înlocuirea unuia sau altuia. Nu este totul ori alb, ori negru. Dar** (n.r. a spus Rus după o pauză de gândire) **dacă ne-am pune problema, instantaneu, nu ne-am încurca nici de Dorel Popa, nici de Dan Ungureanu. Repet însă, deocamdată nu s-a pus problema".** Acest „deocamdată" folosit de vicepreședinte ne-a făcut să adăugăm întrebării încă una: Care au fost criticile aduse unuia sau altuia dintre cei doi? Din păcate, Ioan Rus a refuzat să dea un răspuns, vorbindu-ne despre alte probleme.

Întrebat tot de ziarul nostru, dacă este posibil că în anunțata remaniere a secretarilor de stat, a prefecților și subprefecților, care va avea loc în ședința de Guvern din această săptămână, subprefectul Florin Remețan să fie înlocuit, urmând a ocupa - există zvonuri - scaunul de președinte executiv al PSD, ministrul, după o clipă de tăcere suspectă, a spus: **„Nu răspund eu de organizația PSD Arad. Și, nici nu știu cine e subprefectul Remețan. E aici?".** Florin Remețan nu era prezent.

Tineri, la cursuri în București

Vasile Dîncu a anunțat că a cerut autorităților din admnistrația publică locală să găsească câțiva tineri pe care să-i trimită la București în vederea pregătirii lor în domeniul strategiilor.

Dan Ungureanu a scăpat de remaniere

Revenind la ședința care s-a desfășurat cu ușile închise, am aflat că Ioan Rus a dat asigurări că prefectul Dan Ungureanu nu va fi schimbat din funcție, indiferent de poziția conducerii PSD Arad. Mai mult, d-l Ministru l-a luat la întrebări pe Dorel Popa cu privire la Monumentul celor 13 generali. Criticile mai dure adresate președintelui PSD Arad au fost cele referitoare la gestionarea banilor Primăriei. La plângerea primarului în legătură cu banii puțini destinați sistemului sanitar, Ioan Rus a sărit ca ars, spunând ceva cam de genul: **„Dacă banii erau gestionați mai bine, atunci se găseau miliardele de lei necesare".** D-l Ministru și-a exprimat nedumerirea în legătură cu faptul că o firmă din Constanța face salubritatea în municipiul Arad, „... fie ea chiar și o firmă a fratelui prefectului de Constanța!"

Dar, bomba a venit pe final, atunci când Ioan Rus le-a mărturisit, acuzator, celor aflați la masa rotundă a Prefecturii, că organizația pesedistă arădeană a fost la un pas de a fi pusă în discuție în cadrul întâlnirii Delegației Permanente a partidului, desfășurată luni la București, conducerea PSD fiind nemulțumită de prestația organizației județene. De ce este atât de important? Pentru că în respectiva ședință, Bucureștiul a luat decizii radicale, înlocuind din funcții cinci președinți de organizații. Să fi urmat Dorel Popa?

...

Fără îndoială că vizita ministrului Rus este una foarte importantă pentru lămurirea unor aspecte care țin de mult capul de afiș, în Arad, din punct de vedere politic: modul în care se prezintă organizația PSD în ochii conducerii centrale și felul în care Bucureștiul receptează relația prefect-PSD. Iar din spusele ministrului se pot trage destule concluzii.

Trebuie să precizăm, în final, că ne este neclară poziția primarului Dorel Popa, cel care n-a ripostat, în sensul că ar fi putut oferi răspunsuri și n-a făcut-o. Ca exemplu, ceva de genul: „Firma din Constanța a avut cea mai bună ofertă la licitație". De ce oare?

La ce, oare, o fi meditând domnul Dâncu?!

Pentru rezolvarea problemelor

Ministrul Ioan Rus a alocat Aradului...85 de minute

După ce a participat la inaugurarea noii clădiri a Consulatului German de la Timișoara, Ministrul Administrației și Internelor, Ioan Rus, însoțit de Vasile Dâncu, secretar de stat în cadrul Agenției pentru Strategii Guvernamentale a „poposit" ieri preț de 85 de minute și pe meleagurile arădene. După o întâlnire cu autoritățile locale, ministrul Rus a acceptat o întrevedere cu reprezentanții mass-media, pentru numai zece minute.

Domnia sa a ezitat să facă referiri concrete la disfuncționalitățile din județ, considerând că aceste „probleme punctuale" revin în atribuțiile prefectului, respectiv ale președintelui CJA. **„Nu mă interesează în mod special problemele unui județ, decât în cazul în care situația se regăsește în mai multe județe. Abia atunci e necesar ca subiectul respectiv să fie discutat în ședință de guvern,"** a precizat înaltul demnitar.

Ministrul. Rus a mai precizat că județului Arad i se suplimentează fondurile pentru anul în curs cu un milion de dolari pentru refacerea unor tronsoane de drum. **„Trebuie să ajungem momentul când nu vor mai exista localități fără legături între ele. Și la ora actuală încercăm să găsim fonduri pentru acest gen de investiții. Aceste demersuri nu trebuie înțelese însă ca fiind o campanie electorală. Aplicăm doar programele guvernului, cum este și „Laptele și Cornul", program pe care îl extindem și la nivelul preșcolarilor, măsură ce vine cu adevărat în sprijinul copiilor."**

Prefectul Dan Vasile Ungureanu - mereu la dreapta Șefului de partid

După scurta vizită la Arad, ministrul Ioan Rus a plecat la Cluj, urmând ca în cursul zilei de mâine să se deplaseze la Covasna și ulterior la București.

M. Popescu
L. Buțiu

Vânătoare

(Urmare din pagina 1)

Țintele vânătorii sunt sectorul petrolier, cel al alcoolului, operațiunile de import-import, sectorul de servicii și construcții și în premieră asistența juridică și activitățile naționale „Lupta cu răul" dusă de Guvern și Autoritatea Națională pentru Control (ANC) ori pe scurt Ministerul controlului (MC) are ca obiectiv pentru acest an 10.000 miliarde, adică aproximativ o treime din totalul subvențiilor pentru agricultură aprobate deja de Guvern. Până la mijlocul anului viitor însă Ionel Blănculescu vrea să recupereze primul miliard de dolari. Ar avea de unde pentru că nivelul evaziunii fiscale, fără voie de la Guvern, este undeva între 2 și 4 miliarde de dolari. Și nici economia subterană nu stă chiar rău cu 25% din PIP „dar în realitate aceasta este mult mai mare". Chiar așa. E dificil astăzi să-i deosebești pe cei ce nu-și plătesc impozitele că lucrează în subteran unde-i cald și bine, de cei ce lucrează la lumina zilei și nu le plătesc cu voie de sus. Să nu uităm că Blănculescu este descoperitorul secretului crizei din Sănătate. Secretul e că vinovații nu sunt pensionarii și bolnavii care dau buzna în spitale cum ne-am fi imaginat, ci directorii de spitale care și-au depășit bugetele achiziționând medicamente prin „selecție" și nu prin licitații dar nici ei nu sunt chiar atât de vinovați pentru că „legea finanțelor publice interzice consumul peste buget iar depășirea se numește infracțiune. Numai că ea nu poate fi aplicată în cazul de față". Acum e limpede, nu-i așa. Nimeni nu-i de vină. Asta însă nu scutește Opoziția de emoții. Dacă pușca Guvernului va trage doar după iepurii Opoziției. Că în România controalele sunt folosite și „ca un instrument politic".

Gheorghe Seculici, președinte PD Arad:

„Rezultatele la locale, cel mai bun criteriu"

Președintele PD Arad, Gheorghe Seculici, a participat la ședința Colegiului Director, desfășurată la București. După cum deja se știe, a fost aprobată în unanimitate continuarea negocierilor cu PNL, în vederea realizării unei alianțe. O problemă încă în suspensie este criteriul după care vor fi alcătuite listele de candidați la alegerile generale. În timp ce PD-ul dorește să fie luate în considerare rezultatele obținute la alegerile locale, PNL-ul marșează pe situarea fiecărui partid în sondaje.

Gheorghe Seculici a prezentat punctul de vedere al organizației arădene: **„Rezultatul votului este cel mai semnificativ element, pentru că nu poate fi contestat. Oricum, indiferent de cum se va hotărî până la urmă, sunt convins că la Arad nu vor fi probleme, fiind între cele șapte județe în care PNL și PD au deja un protocol de colaborare".**

S. Todoca

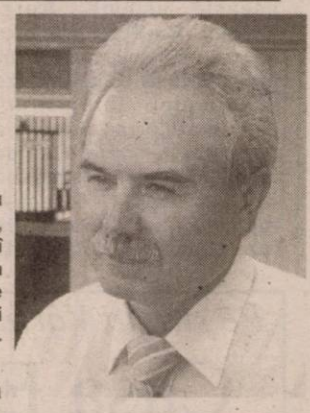

Claudiu Cristea îl contrazice pe Ciorbea:

Pentru PNȚCD nu este oportună o alianță cu PNL și PD

Președintele PNȚCD Victor Ciorbea, a declarat, zilele trecute, că în perspectiva viitoarelor alegeri este necesară o alianță formată nu doar din PNL și PD, ci împreună cu PNȚCD, ca singura formațiune de sorginte creștin-democrată din România.

Ciorbea a apreciat că, indiferent dacă alianța PNL-PD va fi pre sau post electorală, aceasta ar fi incompletă fără PNȚCD, partid care reprezintă pe scena politică românească cea mai mare familie politică europeană. Președintele țărănist s-a pronunțat în favoarea declanșării unor dialoguri concrete pe această temă în cel mai scurt timp.

Imediat după ce Victor Ciorbea a vrut să lanseze PNȚCD-ul într-o alianță cu PD și PNL, reacțiile liberalilor și democraților nu au întârziat să apară. Atât PNL prin Eugen Nicolăescu, purtătorul de cuvânt al liberalilor, cât și vicepreședintele democrat Adrian Videanu, au declarat că singurul lucru de care sunt interesați liberalii și democrații este consolidarea celor două formațiuni politice (PNL-PD), și nicidecum reiterarea pe scena politică românească a unei construcții de tipul fostului CDR, care s-ar forma într-un fel sau altul prin acceptarea țărăniștilor în această alianță.

Cristea nu visează la fosta CDR

Chiar dacă liderul țărănist, Victor Ciorbea nu a înțeles acest lucru, Claudiu Cristea, președintele țărăniștilor arădeni și vicepreședinte la nivel național, și-a dat seama că o alianță cu fostele partide din coaliție nu va aduce nimic nou pentru PNȚCD. În acest sens, Cristea ne-a declarat că nu este de acord cu inițiativa șefului său de partid: **„În primul rând nu cred că este oportun ca PNȚCD să se alăture alianței PNL-PD pentru că aceste partide nu și-au format un element de noutate în relația cu cetățeanul. Aceeași politică care s-a făcut, în România, în ultimii 15 ani. PD și PNL vrea să camufleze formarea unui nou CDR. Dacă îi scot pe țărăniști, ei cred că îi păcălesc pe români. În realitate asistăm la o politică cu mesaj negativ. Românii s-au săturat de o asemenea politică. Românii așteaptă o politică responsabilă, cu mesaj pozitiv și constructiv".**

P.S. Lăsând la o parte declarația țărănistului Cristea, se știe bine că alianța între PNL și PD, chiar dacă semnarea protocolului se mai amână, la alegerile viitoare, ar putea constitui o alternativă viabilă la guvernare și de aceea dorește Ciorbea o apropiere. Doar că, Stolojan și Băsescu se feresc probabil, de vechiul CDR.

Daniel Albu

Deșeurile menajere se vor ridica din trei în trei zile

● *declară dl. IOSIF CLODNIȚCHI, directorul S. C. Salubritate S. A. Arad*

– D-le Clodnițchi, din câte am înțeles de la dvs., Salubritatea are de lucru în această perioadă, nu glumă.

– Avem de lucru nu pentru că noi nu ne-am face decât acum datoria, ci pentru că a crescut foarte mult volumul de deșeuri. Sunt foarte multe PET-uri pe piață, adică sticle sau ambalaje de plastic și, cum nu există un circuit clar de recuperare a acestora, explicația e simplă: lumea le aruncă la grămadă, cu celelalte deșeuri. Așa au apărut pe străzi tot felul de saci cu gunoaie pe care le împrăștie vântul și câinii vagabonzi, dând un aspect neplăcut. Tocmai de aceea, împreună cu Primăria Arad, am pus la punct un plan de măsuri care va rezolva aceste neajunsuri.

– Despre ce este vorba?

– În primul rând, vom crește frecvența de ridicare a gunoiului menajer pe cartiere. Unde se ridicau deșeurile menajere o dată pe săptămâna se va ridica de două ori pe săptămână. Oamenii nu trebuie să-și facă griji cu privire la noul program de ridicare a deșeurilor deoarece, începând de săptămâna viitoare, vom distribui pliante și comunicări la fiecare adresă, referitoare la noul grafic. În prima perioadă s-ar putea să apară mici încurcături pentru că se modifică în unele zone zilele de ridicare a gunoiului. În alte zone însă, am păstrat graficul actual și am dublat zilele de colectare, asta în sensul că gunoiul se va ridica tot la trei zile.

– Trebuie să vă mărturisesc că acesta este un lucru foarte bun, însă - dacă nu se rezolvă și problema pubelelor și se rămâne la improvizații, gunoaiele tot vor fi împrăștiate!

– Nu se va întâmpla acest lucru, deoarece, pe lângă ridicarea din trei în trei zile a gunoiului, noi executăm în continuare programul de distribuire a pubelelor. La ora actuală distribuim în Aradul Nou și Sânicolaul Mic, unde am dat în jur de 800 de bucăți la adresele la care nu au fost distribuite. Vrem ca în maxim două luni, întreg orașul să fie acoperit cu pubele de plastic. Atunci ne vom atinge unul dintre scopurile noastre și anume acela ca fiecare adresă să aibă câte un recipient de plastic pentru colectarea deșeurilor. În acest fel, cele două măsuri conjugate de care am pomenit mai sus vor duce la un grad sporit de curățenie al orașului.

– D-le Iosif Clodnițchi, în finalul discuției v-aș ruga să precizați încă un lucru: noile măsuri vor afecta cumva taxa de salubritate?

– Prețul taxei de salubritate rămâne neschimbat, doar fața orașului se va schimba în bine.

Nicolae Oprean

Debranșarea - ușurarea, de pe-acum, a facturilor din iarnă

„La noi nu e isteria din alte orașe" - DORU CÂMPAN, directorul Arterm

Unii arădeni se gândesc cu înfrigurare că se apropie iarna și îi așteaptă, iar, cheltuieli mari la întreținere. Mulți au făcut cu greu față iernii trecute, din punct de vedere financiar. Căldura, care în lunile de iarnă reprezintă mai bine de două treimi din întrega factură de întreținere, le-a sufocat...buzunarele. Însă arădeanul e, în general, un bun platnic, și face tot ce poate ca să-și plătească datoriile. Iar ca să nu rămână dator, chiar și la întreținere, preferă să nu aibă un anumit serviciu. Din conștiinciozitate sau nu, sunt destule persoane care solicită societății arădene de distribuire a energiei termice - Arterm - debranșarea de la rețea. „Fenomenul" se produce în fiecare an, în perioada de dinaintea umplerii cu apă a instalațiilor orașului.

700 de debranșări, 150 de rebranșări

Arterm a primit cereri de debranșare imediat ce căldura în oraș a fost oprită, adică din luna aprilie. Până în prezent, circa 700 de arădeni au solicitat debranșarea de la căldură. În general oamenii renunță la un calorifer, dar sunt și situații când e debranșat întregul apartament. Multe din aceste cazuri se întâlnesc atunci când se înlocuiește sistemul de încălzire centralizat cu unul de încălzire individuală (centrale de apartament).

Dacă ținem cont că populația care beneficiază de termoficare, la nivelul municipiului, e de 103 mii, cifra menționată mai sus nu e deloc îngrijorătoare (sub 1%). „La noi nu e isteria din alte orașe. Fiecare își face calculul și vede dacă poate suporta sau nu cheltuielile cu încălzirea. Avem cereri de debranșare, dar avem și solicitări de rebranșare", spune directorul Arterm, Doru Câmpan. Circa 150 de cereri de rebranșare s-au primit până acum.

Rebranșarea are mai multe explicații, dintre care menționăm posibilitatea montării de robineți termostați în apartamente, ceea ce înseamnă că se plătește cât se consumă; apoi, fluctuația pieței imobiliare (multe apartamente nelocuite, care au fost debranșate total de la căldură, au fost vândute, iar noul proprietar le rebranșează acum). Nu în ultimul rând, faptul că s-a anunțat recent scumpirea prețurilor la gazele naturale.

Cererea - până la 1 octombrie

E important de știut că cei care vor să-și „dezlege" vreun calorifer sau mai multe de la rețeaua orașului pot depune cererea în acest sens până la 1 octombrie. Condițiile de debranșare sunt prevăzute în Ordonanța Guvernului 73/2002. Solicitantul trebuie să aibă acordul asociației, în scris. „Formularele se găsesc la sediul nostru. Vreau să menționez că nu se plătește nici pentru debranșare, nici pentru rebranșare", adaugă Doru Câmpan.

Gerlinde Knap

La Șicula

280 de țărani și-au atestat gospodăriile

Ieri, Direcția Agricolă Arad a reușit un record în ceea ce privește atestarea exploatațiilor agricole subdimensionate prin înregistrarea, într-o singură zi, a 280 de gospodarii țărănești în comuna Șicula.

Foarte mulțumit de această acțiune, **Aurel Mircea Radița,** primarul Șiculei, ne-a spus că oamenii au început să conștientizeze importanța înregistrării exploatațiilor ca urmare a muncii de lămurire dusă de funcționarii locali împreună cu specialiștii Direcției Agricole Arad. „În total, pe raza comunei Șicula există 800 de exploatații agricole, din care, iată , am reușit să atestăm 280. Sigur, urmează ca în continuare să atacăm și satele Gurba și Chereluș ", declară **Radița.**

Gheorghe Rus, directorul adjunct al Direcției Agricole Arad spune că, până în prezent, în județul nostru au fost atestate 2100 de exploatații agricole, acest proces fiind în continuă desfășurare.

Șicula, cu cei peste 4500 de locuitori, este una dintre cele mai mari comune din județ.

Potrivit legii, numai producătorii agricoli atestați pot beneficia de subvenții de stat, atât în sectorul zootehnic cât și în cel vegetal.

Cosmin Trif

Foto: V. Muscă

De mai bine de jumătate de an

Nu s-a mai înregistrat nici un conflict colectiv de muncă

De la începutul anului, mai exact din luna ianuarie, la Direcția de Dialog, Familie și Solidaritate Socială (DDFSS) Arad, nu s-a mai înregistrat nici un conflict colectiv de muncă. **„Ultimul care a avut loc a fost declanșat la Bârzava, de către sindicatul Frăția, la S.C. D.S. Nuty S.R.L., producția fiind prelucrarea lemnului"**, ne-a declarat **Alina Horhogea**, consilier juridic, în cadrul DDFSS, Arad. Totul s-a terminat, în momentul în care societatea respectivă și-a încheiat activitatea.

M.G.

Precizare

În legătură cu articolul, care a apărut ieri în ziarul nostru, referitor la **modificările de taxare de la Romtelecom** precizăm că respectiva taxare de 17 cenți/minut este pentru apelarea de la telefonia fixă către toți operatorii de telefonie mobilă.

Pe strada Vârful cu Dor

Casa Elenei Velica - afectată de neglijența vecinului

Vlad Elena Velica, o pensionară de 63 de ani, își acuză vecinul că i-a distrus o parte din peretele coridorului casei și structura de rezistență a acestuia. **„I-am dat accepul în primă fază, când a zis că își construiește birt. Nu știam însă că va lucra neglijent și că îmi va afecta casa. Pe mine nu mă deranjează că își construiește casă. Să-și facă palat până la nori, dar să nu mă afecteze pe mine. Muncitorii vecinului mi-au scos cărămida din peretele coridorului și acum a rămas așa. În plus, am patru găuri mari în tavanul coridorului - care este plin de fisuri și crăpături.**", se plânge femeia , în timp ce ține în brațe un copilaș de câțiva anișori pe care vrea să-l înfieze. Ea a făcut petiții peste petiții la Primărie. Șeful Serviciului de Disciplină, Control și Urmărire a Lucrărilor în Construcții - **Viorica Graur** - spune că inspectorii au aplicat deja o amendă de zece milioane de lei firmei care execută lucrarea, pentru că nu a anunțat la Primărie dărâmarea peretelui de zidărie. „Mai departe, doamna în cauză trebuie să se adreseze Poliției și Judecătoriei pentru că nu mai este de competența noastră. Oricât de mult am dori noi să o ajutăm, nu putem pentru că nu avem suportul legislativ necesar pentru asta", a declarat Viorica Graur.

Casa din stânga imaginii a fost afectată de construcția de alături

Pe de altă parte, în timp ce ne documentam, am reușit să aflăm de la mama proprietarului (**Iovin Doru**) vinovat de stricăciunile produse la imobilul de pe strada Vârful cu dor, că în aceste zile se lucrează la refacerea peretelui afectat. **„ E adevărat că fiul meu a întârziat cu lucrările dar a avut și motive... A așteptat aproape șase săptămâni pentru eliberarea autorizației iar apoi a intrat într-un proces de divorț. Nici nu știe încă dacă acea casă îi va reveni în urma partajului... Femeia în cauză este cam răutăcioasă. Până acum am plătit amenzi în valoare de 15 milioane de lei din cauza reclamațiilor ei. Chiar cu câteva momente înainte a plecat soțul meu să repare casa doamnei. Avem proiect, autorizație, meșteri... tot ce trebuie... O să rezolvăm problema în câteva zile pentru că este vorba de o avarie destul de minoră**", a încheiat amabilă doamna Iovin.

Din fericire se pare că drumurile încep să intre pe făgașul lor normal. Casa va fi reparată iar cele două părți nu vor fi obligate să treacă printr-un proces costisitor. Rămâne doar ca lucrarea de reparație să readucă imobilul afectat la starea în care era înainte...

Vlad Elena Velica

Olimpiu Bulzan
Foto: Șt. Matyaș

Vârfurile

PĂDUREA A FOST FURATĂ CA-N ... CODRU

(Urmare din pagina 1)

Acești ștabi au reușit prin depunere le documente false, în proporție de 90%, să perfecteze și să autorizeze Composesoratul Vârfurile. Cu ajutorul unor semnături false cu numele și prenumele moștenitorilor sau urmașilor acestora, din care rezultă că doresc trup și suflet composesorat și nu împroprietărire în mod individual"

În esență, o bună parte a localnicilor de pe raza comunei Vârfurile vor pădurea înapoi și nu composesorat. Dar ce este un composesorat?

Florin Trânc, de la Biroul de Fond Funciar al Prefecturii Arad precizează: „Composesoratul este o stare de indiviziune perpetuă și forțată. Practic composesorii nu au drept de proprietate asupra fondului în cauză, ci numai cote părți din acesta. În cazul de față, al Composesoratului Urbarial Vârfurile, cei 226 de membri composesori au în folosință 668 de hectare de pădure. Composesoratul Urbarial Vârfurile este o persoană juridică. Foloasele de pe urma exploatării se împart composesorilor, proporțional cu cota parte deținută."

Esențial este că nici ei, nici moștenitorii acestora nu vor fi niciodată proprietari pe cota parte pe care o au doar în folosință.

La Vârfurile problema a apărut când a intrat în rol terenul numit de oamenii locului Gorgana.

Juristul Trânc spune: „În urma unor solicitări de la niște persoane fizice în legătură cu niște suprafețe de pădure, le-am reconstituit dreptul de proprietate. Numai că, potrivit înscrisurilor, vechiul amplasament era în locul numit Gorgana. Acesta este un teren cu accesibilitte foarte grea. Terenul este clasificat, potrivit normelor Romsilva „pădure cu zonă de protecție". Potrivit legii, această categorie de pădure este exceptată de la restituire. Cei în drept vor fi împroprietăriți cu suprafețe echivalente, dar pe alte amplasamente, care sunt disponibile"

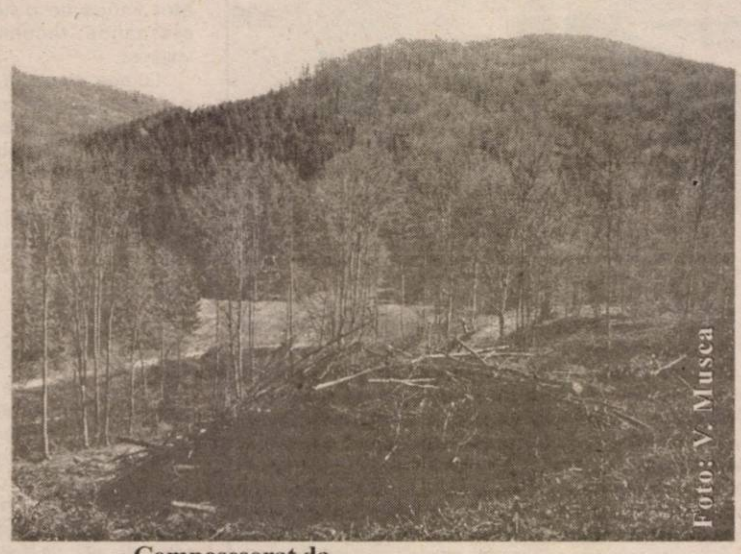

Foto: V. Musca

Composesorat da, împroprietărire mai apoi

În anul 2000, la Vârfurile avut loc o adunare cetățenească la care au participat 167 de oameni. Aici s-a hotărât ca aceștia să primească alte amplasamente. Marea majoritate a participanților a fost de acord. În consecință, planul a fost pus în aplicare. În total proprietarii dețineau 226 de hectare de pădure.

Aurel Roman , Dragoș Aurel și Traian Slev au rămas fără proprietate a unor suprafețe de pădure **„ pe care le-am moștenit cu toții de la străbunicii noștri"**

Și morții au semnat pe tabel

Cei trei, printr-o scrisoare comună acuză autoritățile locale care au restabilit dreptul de proprietate. Ei se întorc la adunarea de constituire a composesoratului Vârfurile, eveniment care a fost impulsul ce a generat problemele ulterioare. „Ședința privind alegerea Comitetului ad-hoc din 20 februarie 2000 a fost nestatutară. Nici nu este adevărat că au fost de față 167 de membri composesori, după cum rezultă din procesul verbal de ședință au semnat un tabel în unanimitate. Tabelul despre care este vorba a fost depus la Judecătoria Gurahonț el conținând 5 file cu niște semnături false în care semnează și două persoane decedate, cu numel Crainic Pavel de la poziția 104 și Crainic Floare la poziția 106. Spunem încă o dată că noi am fost vitregiți de dreptul nostru de proprietate, iar Composesoratul Vârfurile funcționează ilegal încă din anul 2000."

Cauza a fost și pe rolul instanțelor de judecată. Acestea au stabilit că acuzele lui Roman Aurel nu se pot dovedi și că „nu s-a făcut dovada că ulterior constituirii Composesoratului Vârfurile acesta ar fi desfășurat activități ilegale sau contrare interesului Composesoratului, astfel încât să fie vătămate drepturile membrilor composesori." Toate acestea se întâmplau în 2001. De atunci, Aurel Roman a mai făcut rost de unele acte care dovedesc că are dreptate. El ar avea dreptul la 4,5 hectare de pădure. Aurel Dragoș 6 hectare, iar Traian Slev care are 83 de ani și este veteran de război, ar avea de primit înapoi aproape 4 hectare de pădure.

Noi dovezi, alte bătăi de cap

Florin Trânc spune că „dacă cei în cauză au făcut rost de alte înscrisuri care să le dovedească calitatea de proprietari pot depune documentele în cauză la Comisie"

Oamenii simt că dreptatea este de partea lor. Însă timpul trece implacabil, iar nedreptatea îi mistuie cu putere înzecită. Acum ei ar trebui să plătească măsurătorile terenului, servicii care sunt extrem de scumpe pentru veniturile unor pensionari. De parcă atunci când pădurea le-a fost luată cu japca cineva a măsurat sau i-a întrebat ceva?

Cazul de la Vârfurile nu este singular nici la nivelul județului Arad și nici la nivel național. Pădurile nasc dispute, pentru că sunt o valoare. O valoare care în foarte multe cazuri nu ajunge în proprietatea celor în drept. Peste tot există niște mici potentați locali care driblează legea interpretând-o într-un stil original. O interpretare care îi favorizează pe unii ce nu prea au drept la suprafețe forestiere. Și ca un mic adagio, doar la Vârfurile s-au eliberat 300 de titluri de proprietate, care însumează mai mult de 300 de hectare de pădure. Interesant este că suprafața disponibilă nu are mai mult de 220 de hectare. Altfel spus pădurea s-a... evaporat. Dar este cam greu. Mai degrabă a fost furată ca-n codru...

Primarii pierd vremea pe banii contribuabililor

- **Majoritatea aleșilor lipsesc, nemotivat, din Primării**
- **Subalternii nu știu unde le sunt șefii**

Nu o dată v-ați exprimat dezamăgirea ață clasa politică din România, de cei leși să ridice județele, orașele, comunele, in mizeria în care au ajuns după evoluție. Nu o dată v-ați întrebat de ce m ajuns unde suntem, de ce aleșii noștri u se preocupă de soarta alegătorilor, ci oar de interesul personal. V-ați întrebat, oate, ce fac toată ziua aleșii noștri ? e-am întrebat și noi, având și un motiv în us: de fiecare dată când avem nevoie de nformații, majoritatea primarilor umblă rambura, ba la piață, ba la Arad cu proeme (vorba vine), ba nu știe nimeni unde. u spunem că unii nu muncesc, dar atunci ând suni la 20 de primării, să spunem, iar 8 primari nu sunt de găsit (nici măcar ceprimarii), atunci chiar că te întrebi dacă efii comunelor și orașelor muncesc sau ag de timp până se termină mandatul.

Când primarul nu-i acasă...

Știe toată lumea că unele orașe sau omune din județ au înflorit în ultimii ani, r altele au decăzut. I-am auzit pe mulți irându-se cum de s-a ridicat orașul x, are înainte de '89 era ca vai de mama lui, au cum a decăzut orașul y, deși avea a mare potențial. Vina (sau meritul) oartine în primul rând celor care au conus destinele acestor localități, mai toți ești de pe urma mandatului cu uzunarele pline, în timp ce comunele și rașele au mers tot în jos. Iar ancheta ectuată ieri, când am încercat să vedem ne lucrează și cine se plimbă, poate fi un gument al vinovăției celor aleși să ne onducă destinele. De obicei, acolo unde rimarul e în concediu, viceprimarul sește cu desăvârșire, la fel dacă lipsește imarul, cu treabă, adjunctul său nu e de sit. Culmea, când primarul e „acasă" (a citi primărie), prezent e și mâna lui eaptă, altfel spus, când pisica nu-i asă, șoarecii joacă pe masă.

Vom da și câteva exemple din această imă categorie a absenteiștilor, primari în ncediu (sau ocupați), viceprimari disăruți. Una ar fi la Bârzava, unde ni s-a us că primarul ar fi într-o ședință. Or, ică primarul e ocupat, vicele s-a dus la ad să rezolve problemele comunei. Ce probleme ? Nu știe nimeni să ne spună. La Sântana, primarul și-a luat concediu. Înlocuitorul său a și prins ocazia să umble

prin comună. Unde prin comună ? Prin comună, ni se răspunde. Tot prin sat umblă și vicele de la Beliu, dacă șefu' e la munte sau la mare, în concediu. Și dacă e miercuri, e zi de piață, așa că nici iarba nu crește, nici la primărie nu se lucră și, cu mic cu mare, toată lumea aleargă la „piață".

Chiul în doi

Cea mai întâlnită situație e lipsa totală a aleșilor din Primării, cum s-ar spune, în cărdășie. Unii lipsesc motivat, fiind în concediu, iar de alții nu știe nimeni pe unde umblă. La Chișineu Criș, primarul nu era de găsit fiind „ieșit din Primărie", iar viceprimarul este în concediu. La fel la Curtici, unde primarul „nu este momentan, mai încercați, știți cum e, pleacă-vine", iar domnul vice nu se lasă mai prejos așa că „e pe la sala de sport". Aceeași situație la Gurahonț, unde primarul își rupe încălțările pe la Zimbru, în vizită de lucru, iar vicele, ia-l de unde nu-i, pentru că nimeni nu știe de el. Hășmașul stă și el bine: primarul e plecat la Beliu, la Ocolul Silvic (s-ar putea să fie adevărat, un alt primar având aceeași scuză), iar viceprimarul a plecat zece minute până la Agrișu Mic, pentru ce, nu se știe. La Târnova, situație identică: primarul a plecat cu cineva, cândva, din nou destinație secretă, iar pe domnul vice nu l-au văzut, ieri, la față, cei din primărie, până pe la amiază. Vârfurile - aceeași placă: „reveniți mai târziu". În Primăria Birchiș bate vântul, lipsesc șefii, primarul fiind la Făget. La Archiș se muncește din greu: primarul e la Beliu, iar vicele la Groșeni, că s-a adus asfalt și trebuie să supravegheze desfășurările de forțe, să nu-l ia vântul probabil (asfaltul). Chisindia nu se deosebește cu nimic: primarul este la Sebiș, cu probleme, nu se știe de care și pentru cine, viceprimarul are și el probleme și „este dus", din Primărie, adăugăm noi. La Pilu edilii s-au îndrăgostit de școală, i-a prins nostalgia anilor de liceu, altfel nu ne explicăm cum de atât primarul, cât și viceprimarul se aflau ieri, în inspecție la școli, la Vărșand, să vadă probabil dacă s-au ascuțit creioanele și s-au trasat caietele pentru 15 septembrie.

Se mai și muncește

Cu chiu, cu vai, am mai găsit și primari la muncă. Primul caz a fost primăria Ineu, unde atât primarul, cât și viceprimarul erau pe baricade. La fel la Lipova, cu mențiunea că aici a trebuit să revenim, pentru că primarul bântuia prin clădirea instituției. La Seleuș sau Secusigiu, situația am găsit-o normală, semn că munca nu e de prisos prin primăriile din județ. Nici Nădlacul nu este o excepție, în ciuda faptului că edilul șef este în concediu, adjunctul său era la datorie.

Indiferență totală

Suntem convinși că nu toți, așa cum am mai spus, au tras chiulul, ieri, când am încercat să dăm de ei. Unii au fost cu treburi pentru comună, așa cum pe alții i-am găsit întâmplător la birou. Dar parcă absenteismul e prea mare, parcă pe căldurile astea doctorii au dat indicații ca lumea să mai stea prin case și ne îndoim că primarii au prins un deosebit avânt și umblă prin soare să rezolve problemele locatarilor. Cât despre cei care toată ziua au treabă la Arad, poate că alegătorii lor ar trebui să știe că mulți se „proptesc" prin baruri, sub pretextul unor ședințe la Prefectură sau CJA, și astfel mai bifează o zi de lucru. Așadar, lipsa de ieri a primarilor poate fi luată, în multe cazuri, drept o lipsă a bunului simț față de nevoile localităților pe care le conduc sau față de oamenii care i-au ales.

Cosmin Mihuța

Grija față de copil. Dincolo de slogan

Din lipsa banilor, mulți dintre copiii zilelor noastre își petrec vacanța acasă. Așa li s-ar fi întâmplat și câtorva școlari din Sântoma, dacă nu ar fi existat asociația **„Domus Caritatis"**. Având ca scop inițierea și derularea unor activități cu caracter educativ și material adresate categoriilor de copii, tineri și vârstnici defavorizate din punct de vedere social, organizația i-a luat sub aripa sa ocrotitoare pe copiii din Sântoma, încă de la înființare.

„Atenția noastră se îndreaptă în special spre îmbogățirea ofertei educaționale a școlii, având în vedre faptul că accesul la resurse educaționale complementare este limitat" - precizează **Tiberiu Dughi**, coordonator al activității asociației „Domus Caritatis".

Ultima acțiune organizată în acest sens este tabăra de vară desfășurată sub egida **„Educație prin creație"**. Locația a fost stabilită la Roșia Nouă (localitate aflată la granița județelor Arad și Hunedoara), iar durata taberei s-a întins pe perioada a șase zile. Pe lângă copiii de școală primară din Sântoma, la acțiune au mai participat și câțiva elevi de la Școala Generală nr. 4 din Arad. **„Programul taberei a cuprins activități de modelaj în lut, pictură, excursii prin împrejurimi, activități sportive, work-shop-uri pe teme de prietenie, protecția mediului. Scopul a fost atât dezvoltarea simțului estetic și a unor abilități practice, cât mai ales formarea și dezvoltarea unor atitudini cum ar fi: spiritul de cooperare, de întrajutorare, asertivitatea (punerea în valoare a propriilor calități - n. r.), altruismul"** - mai spune reprezentantul „Domus Caritatis".

Astfel, o săptămână din vacanța celor 15 „copii de suflet" ai asociației a fost altfel. S-au distrat învățând și au învățat distrându-se. Au reușit să uite de problemele sociale cu care se confruntă familiile lor. Au reușit să zâmbească, să se bucure împreună și să spere într-un viitor mai bun. **„A fost frumos. Niciodată nu m-am simțit atât de bine în vacanță, ca și acum. Mi-am făcut prieteni și am învățat lucruri noi și folositoare. Cel mai mult mi-a plăcut să pictez și să fac drumeții"** - ne mărturisește Andrei, elev în clasa a IV-a.

Vacanța lui Andrei și a prietenilor lui nu ar fi fost atât de reușită dacă nu ar fi existat niște sponsori, printre care: S. C. West Kat SRL, S. C. Apemin Băile Lipova, Lipoâmin S. A., Birou Notarial Maria Benceu, S. C. Petraș Impex, S. C. Apimondia SRL, Popină Prod Impex SRL.

Diana Duțu

Semnal de alarmă

Salvați comoara de la Frumușeni!

Descoperirea senzațională de la Frumușeni - un mozaic bizantin de secol XI - i-a bucurat, cum era firesc, pe toți arheologii prezenți pe șantierul „Mănăstirea Bizere". Dar euforia a trecut repede pentru că specialiștii se aflau în fața unor mari probleme: cum va fi conservată și cum va fi valorificată această minune arheologică?

De aceea, „Apelul de la Frumușeni", semant de dr. Adrian Andrei Rusu (Institutul de Arheologie și Istoria Artei Cluj-Napoca) drd. George Pascu Hurezan (Complexul Muzeal Arad), drd. Ileana Burnichioiu (Universitatea 1 Decembrie Alba-Iulia) dr. Peter Hügel (Complexul Muzeal Arad) - poate fi considerat un semnal de alarmă la care trebuie să răspundă deopotrivă autoritățile locale și guvernamentale pentru ca să nu se piardă această comoară inestimabilă pentru istoria noastră.

„Ați auzit vreodată despre mozaicurile de la San Vitale din Ravena? Dar despre cele de la Sfânta Sofia a Constantinopolului? Dar despre cele asemănătoare, dar arheologice, de la Frumușeni (Mănăstirea Bizere), județul Arad?

Le vedeți acum pentru întâia oară! Percepția vizuală se întâlnește aici cu o lucrare remarcabilă: 7-8 pietre de culori diferite sunt așezate pe un covor cu motive ornamentale irepetabile, în care predomină scenele animaliere, reale și fantastice, încadrate de chenare cu decorații vegetale și geometrice.

Combinațiile cromatice subtile întregesc desenul ferm, de o mare acuratețe; pietrele de marmură albă asigură, peste tot, fondul. Nu este altceva decât artă bizantină de cea mai pură expresivitate și calitate. Istoria artei și contextele arheologice le datează în secolul al XI-lea; adică în zorii creștinismului de pe acest teritoriu și la începuturile artei medievale din nordul Balcanilor.

Concluziile sunt rapide: **nimic asemănător, ca performanță artistică și vechime, nu a fost descoperit încă în România! Poate nici nu va mai fi, în viitor...**

Cei circa 7 m. p. de mozaic recuperați din două încăperi diferite ale complexului mănăstiresc de la Frumușeni reprezintă doar o parte dintre cei care se mai pot afla încă în pământ. Îi lăsăm să zacă acolo? Ce uriașă responsabilitate pentru cei care vor trece nepăsători...

Ajutați-ne acum să salvăm mozaicurile și să le punem în valoare! Efortul descoperirii se datorează integral autorităților locale; toți localnicii trebuie să profite de pe urma lor! Pentru a se mândri cu ele, pentru a promova acolo un turism înfloritor, pentru a subscrie la acte de cultură normale și majore! Uitați, vă rugăm, o clipă meschinăriile prezentului și încercați să ne oferiți soluții realiste și de durată.

Mai priviți mozaicurile și convingeți-vă de oportunitatea demersului nostru."

Credem că alte cuvinte sunt de prisos.

C. Latu
Foto: V. Musca

Alter ego

Ioan Slavici şi timpul prezent

Marile aventuri intelectuale se nasc socotind bine raportul dintre elanuri și căderi. Și, dincolo de ele, semnificația spontaneității, a unui impuls creator impus de o necesitate crescândă: reconsiderarea valorilor.

Lumea de azi, s-ar părea, a pierdut ceva din adevărurile primare, din bucuriile spiritului. Se trăiește în salturi, deflagrație, reînnoire, redimensionare a forțelor în evoluție. Dinamica lumii stă pe un vulcan de verbe: a provoca, a propulsa, a promova, a pregăti, a preveni.

Mă gândesc să-l privesc pe Ioan Slavici ca pe un personaj mitic. Cu siguranță că ar fi mai simplu de lămurit mesajul operei sale. Nu se poate să nu existe tendințe conexe care să determine un ansamblu simbolic: cititorul se împlinește prin viața și opera celui parcurs, studiat, cercetat, de aici, umanitatea care conferă putere de seducție și convingere, dincolo de perenitate, ca atribut al artei, al literaturii.

Investigație și explorare în elanul vital al lui Ioan Slavici, omul și personajele părând să aibă afinități cu reformiștii, revoluționarii, îndrăznеții, visătorii.

Ce dezechilibru al balanței!...

Pasiuni puternice, femeia cu trăsături virile, bărbați dominați de impulsuri, instabili, nerealiști, poate doar exaltarea să ierte greșelile celor ce se aventurează în exterior, în timp ce sufletul se autodistruge. Personaje războinice vor fi sacrificate pentru că sunt determinate de instincte (mai puțin evoluate în spirit?), mai puțin cu complicații ale sufletului, mai puțin maeștri ai dedublării - sinceritatea cu care trec de la vis, dorință, ambiție la realitate îi doboară.

Capricii naive și imperative morale fac ca personajele să trăiască sub amenințări, imposibil de măsurat.

La Ioan Slavici se trăiește mai mult în prezent, iar acesta acționează asupra caracterelor: entuziasm de moment, accese de mânie, exagerare, nedreptate prin impulsivitate, naivitate, veselie, frivolitate, bunătate, generozitate, porniri pasionate, totul sau nimic. Astfel se trăiește, acționează,

gândește în funcție de prezent, reacțiile sunt imediate și scurte, ele se epuizează repede - ce va fi mai apoi? Dezastrul, fisura, cutremurul.

Ardeleanul este așa? Acum, da. El este supus unui ritm de viață precipitat, unor reacții puternice, extreme sau exagerate, dublat de o agresivitate imediată, de un cumul de energii totale, riscă totul.

Instinctul de cucerire e neostoit, planuri, proiecte, elanuri dublate când obstacolul obturează zelul. Totul din simțul prestigiului. Simț al oportunității? Încheierea drumului nu strălucește. Finalitate gratuită. Voință îndreptată asupra celorlalți în ritm rapid, eficace, orientată perfect.

Emotivitatea se așează pe senzații tari, șocuri, neliniști, excese. Personajul e un instinctiv, un temperament viguros.

Explozivi, independenți, oamenii lui Slavici caută lipsa de măsură, deși există o forță premonitorie, un semnal de alarmă dar, bucurie sau durere - efemere, cu cât sunt mai intense, mai stârnite.

Dureri arzătoare, reflexul curajului pot, însă, determina lipsa de judecată, supraestimarea, supralicitarea voinței.

Apoi, gustul căderii. Prea multă iluzie în actele temerare, în imprudență, în risc.

Monica Lațcov

Festival de muzică şi folclor românesc în Serbia:

Trei zile şi trei nopți de petrecere

Recent, în localitatea Sân-Mihai (Locve) din Serbia s-a desfășurat **Festivalul de folclor și muzică românească**, manifestare ajunsă la a XLIII-a ediție. Cu această ocazie, s-au reunit peste 1500 de artiști locali, din România și SUA, întreaga localitate îmbrăcând haine de sărbătoare. Gospodinele satului au așteptat oaspeții cu masa plină de bucate tradiționale, toate casele având, pe durata festivalului, cel puțin un oaspete.

La eveniment a participat ambasadorul României la Belgrad, iar orașul nostru a fost reprezentat de o delegație de la **Universitatea de Vest „Vasile Goldiș"**. Fundația din cadrul acestei instituții, prin președintele său, prof. univ. dr. Aurel Ardelean, sprijină românii din Serbia, fiind stabilite legături de colaborare între liceul cu predare în limba română din localitate și liceul particular din Arad.Conlucrarea dintre cele două instituții similare s-a concretizat în editarea de reviste comune, vizite reciproce și donații de cărți, necesare însușirii limbii române.

De asemenea, s-au stabilit proiecte de colaborare între **UVVG Arad** și **Universitatea din Novi-Sad.**

Detaliile privind programul artistic nu au fost singura grijă a organizatorilor. Cu această ocazie a fost editată și **Foaia Sân-Martinului**, periodic al comunității românilor din Serbia. Publicația prezintă în detaliu aspecte legate de metodologia concursurilor din cadrul festivalului, precum și detalii despre participanți.

Chiar dacă a fost organizat într-o localitate mică, din altă țară, se poate afirma cu certitudine că a XLIII-a ediție a festivalului subintitulat **„Nu uita că ești român"** a fost o reușită.

S. Milancovici

Al şaselea volum semnat Teodor Poneavă

De sub teascurile tipografice ale editurii „Viața arădeană" a apărut cel de al șaselea volum de poezii al preotului Teodor Poneavă din Șiria, intitulat: „Al treilea ochi".

Înzestrat cu darul vorbei, edificat solid cultural, autorul caută să penetreze în miezul lucrurilor, în sens sau în nucleu, cu cel „de-al treilea ochi: ochiul minții care nu înșeală, spre deosebire de simțuri, care te pot amăgi. Iubitor de filosofie, caută să dea răspuns la variate întrebări, iar dacă ajunge în înfundătură, face filosofie morală, fabule și chiar stanțe pestrițe.

Cartea va fi lansată în data de 30 august, a. c., la Timișoara, în sala de festivități a cenaclului literar „Sorin Titel", al cărui membru de onoare este.

O fată împătimită de cântul popular

Astăzi, când majoritatea tinerilor preferă muzica techno, hip-hop, soul, R'n B, reagge, mare ne-a fost surpriza să întâlnim o fată împătimită de cântul popular: ANGELICA FLAVIA PUICĂ, solistă a ansamblului folcloric „Junii Crișului" din Dieci. Flavia, frumoasă, cu impresionantă prezență scenică și repertoriu de valoare, are toate atú-urile să devină o interpretă de renume în această parte de țară. Despre ea, despre cântecele și visele ei am vorbit în culisele scenei...

– Cum te-ai apropiat de cântecul popular?

– De când eram foarte mică am îndrăgit muzica și jocul popular. În familia mea, bunicul, mama, mătușile și o verișoară au avut mare înclinare spre folclor și, se pare, mi-au transmis-o și mie.

– Să înțeleg: tradiția familiei. Dar costumul pe care îl porți de unde îl ai?

– Este un costum original, pe care mi l-a țesut o femeie mai în vârstă din Dieci. Și, pe această cale, țin să-i mulțumesc din tot sufletul.

– Ce ne poți spune despre repertoriul tău?

– Am în repertoriu cântece de pe Valea Crișului și din Țara Zarandului. Le-am cules de la bătrânii din sat și unele sunt compuse chiar de mine.

– Deși foarte tânără, ai avut deja multe succese...

– Sunt membră a ansamblului folcloric „Junii Crișului" din Dieci și am participat la multe spectacole, serbări populare și festivaluri. Am fost și în concursuri ale interpreților de muzică populară. Am luat multe premii și mențiuni (locul I la Festivalul „Tradiție și continuitate", locul I la Festivalul de la Năvodari etc.) dar cea mai mare realizare a fost pentru mine promovarea în emisiunea „Tezaur folcloric. Moștenitorii" realizată de Mărioara Murărescu, unde am cântat alături de orchestra „Rapsozii Zarandului", condusă de renumitul taragotist Petrică Pașca. Aș vrea să mulțumesc pentru drumul parcurs

până aici, doamnei Cornelia Căprariu Roman și soțului ei, domnului director Gheorghe Țâț și colegilor din ansamblul „Junii Crișului".

– Visezi la o carieră artistică?

– Deocamdată sunt elevă în clasa a XII-a la Liceul „Ioan Buteanu" din Gurahonț. Nu pot ști unde mă vor duce drumurile vieții, dar sunt foarte hotărâtă să fac tot posibilul ca viitorul meu să însemne carieră artistică. De fapt, acesta este visul meu: să fiu o solistă apreciată de muzică populară. Și sper, din tot sufletul, să devină realitate.

– Aceasta îți dorim și noi...

A consemnat,
V. Filip

Replici la cutremurul reamplasării monumentului „Ungaria Milenară”

(Urmare din pagina 1)

Nicu Cojocaru, deputat PUR: „După război, mulți viteji”

„Vreau să-i spun domnului Fâlcă, dacă nu știe, că între PUR și UDMR nu există nici un protocol. Apoi, îl rog să-mi spună ce poziție a avut domnia-sa, ca vicepreședinte al CJA și vicepreședinte al PD, în privința reamplasării statuii. După război, mulți viteji se arată, dar cei care acum aruncă praf în ochii electoratului nu au binevoit să participe la întâlnirea pe această temă, organizată de către mine, la sediul PUR. Nu au venit să le spună celor de la UDMR care este opinia lor. Când a fost mitingul, a venit doar prefectul. Ceilalți au stat ascunși după perdele și se bucurau că nu au venit la miting mai mulți români.

Oricum, vreau să clarific câteva aspecte. Am început demersurile pe linie politică împotriva reamplasării statuii acum doi ani, cu o interpelare adresată primului ministru. Din răspunsul dat am înțeles că atât domnia-sa cât și Guvernul nu agreează ideea reamplasării. Au urmat alte demersuri pe care le-am făcut, fie în plen fie la grupul parlamentar PSD-PUR. În luna iunie, am primit răspuns de la Ministerul Culturii în plenul grupului parlamentar, că hotărârea CLM de reamplasare va primi aviz negativ. Cu toate acestea nu s-a primit nimic concret din partea Guvernului. Nici după emisiunea senatorului Păunescu nu există nimic concret. Or, de doi ani de zile, eforturile mele sunt îndreptate tocmai spre obținerea a ceva palpabil. Spun acest lucru pentru că în protocolul PSD-UDMR, atât la nivel central cât și local, reamplasarea este punct distinct. Voi spune mai multe vineri, la conferința de presă de la sediul PUR, la care sunt invitați mai mulți intelectuali , fie că sunt membri de partid, fie că nu. Aștept ca la începutul lunii septembrie să primesc răspunsul la ultima interpelare pe care i-am adresat-o premierului”

Titus Gheorghiof, deputat PNL: „Să răspundă cei care au votat”

„Să răspundă cei care au fost prezenți la ședința CLM, să spună cum au votat și de ce. Cei care au votat pentru, au considerat că hotărârea are suport legal. Eu nu pot să vă spun decât că o decizie care nu îndeplinește condițiile legii, de formă și de fond, este lovită de nulitate.

În altă ordine de idei, se vorbește despre reconciliere. Maghiarii și românii din Arad nu au ce să reconcilieze , nu au fost certați. Dacă Aradul are pretenția de a fi un oraș european, un model al armoniei interetnice, acest lucru presupune respectarea demnității și drepturilor tuturor, nu privilegii”.

Dan Ionescu, deputat PSD: „Reveniți peste șapte minute”

Așa cum ne așteptam, convorbirea cu deputatul Dan Ionescu, în legătură cu reamplasarea monumentului, a fost una scurtă. **„Am văzut emisiunea, dar nu pot comenta în acest moment, fiind pe stradă cu micuța mea** (deputatul este, de curând, tatăl unei fetițe). **În șapte-opt minute o să revin”.** N-a mai revenit.

Nicoară Creț, deputat independent: „Măsura este înțeleaptă”

„Măsura luată de către Comisia națională pentru Monumentele de For Public este una înțeleaptă. Amplasarea statuii nu făcea bine populației arădene. Statuia Libertății este de fapt Ungaria Milenară și acest lucru zgândărea sentimentele românilor din zonă și nu făcea bine nici populației maghiare. La Arad este un exemplu de conviețuire pașnică între români și maghiari”.

Dorel Popa, președinte PSD: La bază - hotărâri ale Guvernului României

„La întoarcerea din mica vacanță am aflat din presă despre vehicularea acestui subiect și până când voi primi oficial anumite înscrisuri sau comunicate de la institutele abilitate să trateze cu subsemnatul acest subiect, pot să declar următoarele: toate demersurile făcute la nivel local până acum, au avut la bază hotărâri ale Guvernului României, protocolul PSD-UDMR la nivel central și județean, hotărârile CLM. Pentru corecta informare a locuitorilor precizez că prin hotărârea 153 din 10.06. 2002, la capitolul 51 aliniatul 2 a Autorității Publice, cheltuieli de capital a fost alocată suma de 310 milioane de lei pentru amenajarea exterioară și utilități în Piața Pompierilor, sumă încă neplătită integral”.

Senatorii PSD Sergiu Nicolaescu și Avram Crăciun n-au răspuns apelului nostru, așa încât, îi invităm, prin intermediul prezentului articol, să ne contacteze pentru a ne expune ale lor păreri.

Alin Olteanu; Simion Todoca
Foto: V. Musca

Adrian Șimon, directorul Direcției pentru Cultură, Culte și Patrimoniu Cultural Național al județului Arad:

„Ca director al Direcției pentru Cultură, Culte și Patrimoniu Cultural Național nu pot decât să respect decizia organismului specializat în aceste probleme din Ministerul Culturii. Și acesta este Comisia pentru Monumente de For Public, formată din specialiști incontestabili în domeniu. Ca simplu cetățean care cunoaște destul de bine pulsul societății maghiare de la ea de acasă, trebuie să vă spun că pentru o reconciliere istorică între cele două popoare sunt necesare renunțări de ambele părți, la mentalități și practici care s-au dovedit păguboase de-a lungul timpului. Românii să renunțe la resentimentele istorice față de poporul maghiar, iar Budapesta să renunțe la principiile hungarismului și la orice lucru care ar aduce aminte de așa-zisa Ungarie Mare. Ne pregătim pentru Europa Mare, nu pentru România Mare, Ungaria Mare sau Serbia Mare.”

Marius Lazurca, directorul Centrului Cultural Județean Arad:

„Din prudență, până la clarificarea aspectelor legale ale reamplasării monumentului, mă abțin de la orice comentariu.”

Mircea Barbu, șef secție la Complexul Muzeal Arad:

„ Reluarea acestei teme de dezbatere este o „bombă cu amorsă”. Discuțiile purtate de oamenii de cultură, politicienii locali; cei din administrația orașului, au fost încununate de hotărârea Consiliului Local, care stabilea amplasarea statuii într-una dintre piețele foarte circulate din centrul orașului: Piața Pompierilor. Demararea lucrărilor a reprezentat reaprinderea „focului”, care a culminat cu o puternică mediatizare, atât în presă, cât și la televiziune.

Probabil, așa cum susțin și unii politicieni, discuțiile vor fi ample, chiar șocante, și s-ar putea ajunge chiar în instanță. Problema abrogării acestei hotărâri este spinoasă, fiind vorba despre unul dintre monumentele reprezentative ale secolelor XIX-XX din Arad.

Dacă politicienii și „administratorii” orașului au luat o hotărâre în privința unui lucru, nu le rămâne decât să îl rezolve, mai ales că hotărârea Consiliului Municipal este infirmată de cea a Ministerului Culturii, printr-o frază care vrea să arate că monumentul nu mai corespunde concepțiilor actuale. Mă întreb: care concepții? Arhitectonice? Politice? Culturale? Probabil, statuia și amplasarea ei reprezintă nodul gordian al unor viitoare relații politice delicate. Pe unii pare să îi deranjeze în mod deosebit locul amplasării...

Personal, cred că statuia, fiind a Aradului, trebuie să rămână a Aradului, a Cetății. Întotdeauna, eu am văzut acest monument în cetatea Aradului, împreună cu un mic muzeu al cetății. Și, probabil, această variantă ar fi corespuns mai bine concepțiilor actuale. Însă, dacă membrii Consiliului Local au luat o hotărâre, probabil ea reprezintă punctul de vedere al urbei.”

Dumitru Șerban, președintele filialei Arad a Uniunii Artiștilor Plastici:

„Eu vorbesc ca sculptor, ca specialist în zona esteticii monumentale, lăsând la o parte patimile politice pe care le stârnește acest subiect. Consider că acest monument, dacă se reamplasează, trebuie repus pe locul lui, unde a fost inițial amplasat, în spațiul în care a fost gândit, și anume în Piața Avram Iancu. Monumentul de acum din Piața Avram Iancu este unul de ocupație, de factură realist-socialistă, sovietică. Nu are nici o relație cu ambientul din jur. Amplasarea Statuii Libertății în Piața Pompierilor, adică în fața Liceului Maghiar, ar crea o atmosferă specifică în privința educației copiilor maghiari în România. Așadar, ideal pentru Arad ar fi ca Statuia Libertății să fie repusă pe locul ei, în Piața Avram Iancu. Tot așa, obligația morală a românilor este ca Monumentul Marii Uniri să fie amplasat în fața Palatului Administrativ.”

Prof. Vasile Popeangă, prorector al Universității de Vest „Vasile Goldiș”:

„Consider această reamplasare un act inoportun. Motivul este metamorfozarea simbolurilor. Ce simbolizează astăzi această statuie? Ideea libertății, a Ungariei Mari, omagierea celor 13 generali, ideea expansiunii istorice a Ungariei. Acestea sunt metamorfozări ale simbolurilor statuii. Românii nu se pot dezice de înfăptuitorii Unirii din 1918, Regele Ferdinand și I.C. Brătianu, care au decis dezasamblarea grupului statuar din Piața Avram Iancu. Valoarea estetică a statuii nu justifică simbolurile pe care ea le reprezintă ca obiect ce transmite prin generații reminiscențe expansioniste. Reamplasarea statuii a fost o înțelegere a două partide, care însă nu reprezintă națiunea română în totalitatea ei.

Reamplasarea monumentului ungar

Între toleranță și respingere vehementă

Nicolae Popa, 59 de ani, pensionar: „Nu este bine să fie amplasată chiar în centrul Aradului. Unde este Obeliscul să fie amplasată și această statuie. Noi nu avem nimic cu ei, că monumentul este monument. Nu vorbește și nu face nici un fel de probleme deosebite. Orgoliul UDMR-ului este să aibă și ei statuia lor, a libertății, sau cum îi spune”.

Marin Bulac, 70 de ani, pensionar: „Semnificația statuii nu aparține României. Ce semnifică? Semnifică Ungaria Mare. Să o pună ei în Ungaria sau în Austria. Cred că populația nu este informată despre semnificația acestei statui. PSD permite prea mult UDMR-ului. Pas cu pas, ungurii își pun în Ardeal cât mai multe obiective. Așa va fi mii de ani cu ei”.

Ioan Dobre, 53 de ani, pensionar: „Pe mine nu mă deranjează cu nimic, dar prin amplasarea statuii s-ar putea isca disensiuni între români și maghiari. Acum nu, dar după montare va fi ceva”.

Elena Galea, 52 de ani, profesoară: „Mi se pare că este bine să fie amplasată în Piața Pompierilor. Ar putea fi un punct cultural. Nu cred că ar exista tensiuni între români și maghiari. Ne bucurăm toți de cultura de calitate”.

Mircea Guiu, 66 de ani, pensionar: „Comisia de Cultură a făcut un act deosebit pentru populația din Arad. Este bine să fim lăsați să trăim în pace și înțelegere cu toate minoritățile conlocuitoare ale orașului. Nu știu cine vrea să creeze dezbinarea asta. Nu își are rostul această statuie care simbolizează cruzimea cu care au fost tratați românii la revoluția din 1848-49. Să fie amplasată, eventual, într-un muzeu oarecare din Ungaria. I.C. Brătianu, care a fost bărbat de stat, prim ministru, cu încuviințarea Regelui Ferdinand, a făcut deplasarea la Arad și a stabilit dezafectarea acestei statui pentru că erau incidente între populația majoritară și maghiari. Lumea trebuie să înțeleagă acest lucru. Vinovată este și David Ibolya. Cum și-a permis să pună mâna pe harta României și pe harta județului Arad? Care demnitar român se duce la Budapesta să facă o statuie a lui Gojdu? Noi ne purtăm civilizat cu toată lumea. Au greșit și ai noștri. Unul care a greșit a fost Valeriu Stoica, fostul ministru al justiției. Am citit și protocolul dintre PSD și UDMR. Părerea mea este că nimeni de la PSD nu cunoaște istoria Aradului și a poporului român. Nu s-au obosit să o cunoască”.

Gheorghe Purda, 63 de ani, pensionar: „Să fie amplasată undeva spre Pecica sau peste graniță. După cum se vorbește și se spune, statuia nu are o semnificație bună prin moartea atâtor transilvăneni”.

Viorel Cercelaru, 50 de ani, bugetar: „Statuia aceasta nu ar trebui să fie amplasată nicăieri pe teritoriul României. Nu sunt ultranaționalist, sunt patriot, dar nicăieri pe teritoriul României așa ceva. Când noi vom avea statui pe teritoriul lor sunt de acord să amplaseze și ei. Cu siguranță amplasarea statuii, în Arad, ar crea disensiuni între români și maghiari. PSD a greșit enorm pentru că le dă voie să o amplaseze în Arad”.

Andrei, 70 de ani, pensionar: „Monumentul să fie amplasat aici. Unde să-l ducă? La Ungaria nu poate să-l ducă, pentru că aici au fost omorâți cei 13 generali. Nu cred că ar fi nici o problemă între români și maghiari. Oamenii se înțeleg. Șefii nu se înțeleg. Noi nu avem probleme nici cu românii nici cu țiganii (n.r. rromi). Șefii bâzâie omul, nu noi unul pe altul”.

Florica Dudaș, 60 de ani, pensionară: „Să o pună într-un loc mai ascuns. Așa cum ne tra-teză ei pe noi, așa ar trebui și ei tratați. Nici ei nu ne pun pe noi la loc de frunte”.

Daniel Albu
Foto: Al. Marianuț

Pregătirea noului an şcolar - în linie dreaptă

Unul dintre cele mai dezbătute subiecte de pe ordinea de zi a Comisiei Operativ Consultative, în şedinţa din această săptămână, a fost reprezentat de apropiatul debut al anului şcolar 2003-2004. Noutăţile şi pregătirile care se fac în întâmpinarea acestui eveniment au fost prezentate succint de inspectorul şcolar adjunct Mihai Mateckovics.

Banca Mondială sprijină şcolile din judeţ

Inspectoratul Şcolar Judeţean Arad beneficiază de o serie de fonduri şi proiecte suportate de Phare şi Guvern, având girul Băncii Mondiale. Astfel, resursele materiale alocate noului an şcolar cresc simţitor şi pot permite o imagine cosmetizată în bine multor şcoli din judeţ. Au fost alocate 20 de miliarde de lei, destinate igienizărilor şi micilor reparaţii pentru ca unităţile de învăţământ arădene să poată primi avizul de funcţionare din partea ministerului.

Fondurile primite au ajutat la construirea a cinci unităţi de învăţământ noi în localităţile Zăbalţ, Cladova, Pilu, Arăneag şi Sântana, iar alte două sunt în curs de finalizare, la Gurahonţ respectiv Sânpetru German.

Un alt proiect presupune relansarea învăţământului în mediul rural şi se referă la dotarea unităţilor cu instalaţii electrice şi sanitare, rezolvarea problemelor legate de încălzire, cu lemne sau gaz, precum şi programul de apă curentă, prin extinderea reţelelor sau forarea de fântâni. Sunt vizate o serie de localităţi, între care amintim Cruceni, Firiteaz, Tisa Nouă, Tisa de Hăşmaş, Zăbalţ sau Agrişul Mare.

De asemenea, nu au fost uitate nici populaţiile defavorizate, cu precădere rromii,

oferindu-se fonduri în acest sens şcolilor din Pecica, Ţipari, Sântana, Curtici, Firiteaz. S-au mai alocat aproape trei miliarde de lei pentru mobilier nou în diferite şcoli.

Probleme cu cadrele didactice şi transportul

Chiar dacă Guvernul a emis un grafic pentru ocupare posturilor de către cadrele didactice acesta va fi greu de atins deoarece timpul rămas până la 15 septembrie este destul de scurt, iar programul de stabilire se va desfăşura astfel : 3-5 septembrie - cadrele cu titularizare; 6-9 septembrie - suplinitorii, iar apoi, în timpul rămas, pensionarii şi cei necalificaţi. Oricum se mizează că la primul sunet al clopoţelului să existe un cadru didactic în faţa fiecărei clase.

Probleme sunt şi cu transportul elevilor în localităţile defavorizate de amplasament sau căi de acces. Asta deoarece promisele microbuse galbene, în număr de 13 (sic!), nu vor mai ajunge la Arad din cauza problemelor apărute la ARO Câmpulung.

„Lapte-corn" pentru toată lumea

Ieri s-a finalizat licitaţia organizată pentru achiziţionarea laptelui şi cornurilor destinate preşcolarilor şi elevilor din clasele primare. Noutatea o reprezintă stabilirea unui preţ unic pentru ambele categorii de copii, care va fi de 5882 lei (fără TVA) pentru un pachet, din care 3361 lei - laptele şi 2221 lei - cornul. Sunt semnale că pe raza judeţului nu sunt probleme legate de depozitarea şi păstrarea în condiţii optime a acestor produse.

Dacian Toduţa

Autorizaţiile de funcţionare pentru şcoli

După cum aflăm de la dr. **Cristina Cotuna,** specialist la Direcţia de Sănătate Publică (DSP) Arad, până în prezent 90 la sută dintre unităţile şcolare din mediu urban, respectiv 66 la sută dintre cele situate în zonele rurale, au reuşit să obţină autorizaţia de funcţionare din punct de vedere igienico-sanitar.

Faţă de anii precedenţi, specialiştii DSP spun că situaţia este mult mai bună. Spre exemplu în municipiul Arad un singur liceu (cel de sport) n-a putut obţine până acum autorizaţia de funcţionare din cauza unor probleme de spaţiu.

Dr. Cotuna declară că unităţile şcolare vor funcţiona şi fără această autorizaţie însă pe răspunderea lor, în sensul că, în cazul izbucnirii unei epidemii, medicii DSP nu vor putea fi acuzaţi de nimic.

Deţinerea autorizaţiei de funcţionare din partea DSP atestă faptul că unitatea respectivă îndeplineşte condiţiile minime de igienă sanitară cum sunt: existenţa apei curente, canalizare, igienizarea claselor, asigurarea unui iluminat corespunzător, mobilier adecvat, etc.

„Partea bună a lucrurilor este că aproape în toate şcolile au fost făcute igienizări, lucrări de reparaţii şi renovări. Sigur, acolo unde există internate şi cantine trebuie respectate , în plus, o serie de condiţii, fără de care unităţile respective nu pot funcţiona. Pot însă să spun că administratorii şcolilor au făcut anul acesta eforturi pentru a se prezenta cât mai bine posibil", declară **dr. Cristina Cotuna.**

C. Trif

Cărţi noi la Editura Niculescu

Dintre noile titluri apărute la Editura Niculescu vă semnalăm: * **„Ceasurile interne ale vieţii"** de Hans Crawlay (Metoda bioritmică permite prevederea, într-o manieră generală, a comportamentelor umane datorate influenţelor estimate ale mişcărilor organismului pe planurile fizice, emotiv şi intelectual); * **„Manipulatorii sunt printre noi"** de Isabelle Nazare-Aga (Cine sunt aceşti manipulatori? Cum procedează ei ca să ne ţină în puterea lor? Sunt numai câteva întrebări la care puteţi găsi răspunsul); * **„Să trăim bine, să îmbătrânim frumos"** de Marie-Paula Dessaint (Procesul de îmbătrânire este inevitabil şi ireversibil. Cartea ne invită să ne asumăm încrezători această responsabilitate); * **„Dicţionar de economie şi drept"** de Corneliu Năstase, Silvia Ghinculov, Gabriela Vârtosu (Lucrarea cuprinde peste 5000 de termeni şi expresii utilizate în cele mai importante domenii ale activităţii economice); **„Corespon-denţă comercială în limba germană"** de Jürgen Boelke, Bernard Straub, Christel Carrera, Paul Thiele (Lucrare de referinţă pentru însuşirea rapidă a deprinderilor necesare folosirii limbii germane în afaceri); **„Cum să vindem în limba engleză"** de Crispin Michael Georghegan, Jacqueline Gouthier (Volumul cuprinde 15 dosare în care sunt prezentate principalele activităţi legate de vânzarea unui produs sau a unui serviciu).

La Gurahonţ

Se redeschide cinematograful

În aceste zile, la Gurahonţ se va redeschide cinematograful. Primul film care va rula, este intitulat **Triplu X.** Pentru iubitorii de cinema, vă informăm că filmul va putea fi vizionat duminică 24 august cu începere de la ora 17.00 şi luni 25 august de la ora 12.00.

M. G.

Hotărârile de interes public nu prezintă importanţă pentru arădeni

Conform Legii 52/2003, cetăţenii interesaţi pot participa la procesul de elaborare a actelor normative de către autorităţile administraţiei publice şi la procesul de luare a deciziilor. Primăriile sunt obligate să aducă la cunoştiinţa cetăţenilor anunţul referitor la elaborarea unui proiect de hotărâre de interes public, cu cel puţin 30 de zile înainte de supunerea lui spre analiză şi aprobare.

În aceste zile, la Primăria Arad au putut fi consultate două proiecte de mare interes pentru arădeni: **unul referitor la impozitele şi taxele locale pentru anul viitor, şi celălalt privind licitaţia pentru concesionarea serviciului de iluminat public din oraş.** Arădenii interesaţi de aceste proiecte ar fi putut să depună în scris recomandări, opinii, sugestii. Deşi hotărârile sunt de interes public, se pare că nu sunt importante pentru cetăţenii Aradului, din moment ce nu a fost depusă nici o sugestie privind aceste proiecte.

G. Knap

Speranţa - esenţa existenţei noastre

De-a lungul timpurilor, sentimentului denumit generic speranţă i s-au acordat diferite formulări, definiţii şi interpretări, de la aspecte iluzorii sau chiar de-a dreptul negative precum nesiguranţă (H. Barbusse), simţământul nenorociţilor (Sintine), şarlatanie (Chamfort) sau marele falsificator al adevărului (B. Garcin) ş.a., trecând la o sintagmă mai blândă precum visul omului treaz (Aristotel), bucurie îndepărtată (Novalis) sau act de credinţă (M. Proust) şi terminând cu paradigma cum că speranţa este „singura divinitate pe care timpul nu a putut s-o doboare" (G. Le Bon).

Preferăm ultimele concepte enunţate mai sus, care au un aspect bun, pozitiv şi eficace, permiţându-ne să fim optimişti şi încrezători în viitor.

În sensul obişnuit al cuvântului, speranţa ar însemna încrederea în rezultatul favorabil al unei idei sau activităţi propuse, al unui gând sau trăire afectivă, care poate avea amplitudini şi lungimi de undă diferite, cu durată scurtă sau medie de acţiune bazată pe o motivaţie fie de natură biofiziologico-senzorială sau de natură socio-profesional-culturală. Speranţa mai poate fi trăită şi pe un termen îndepărtat şi perpetuu mergând până la conceptul de etern; şi aceasta cu atât mai mult, cu cât avem cunoştinţa dar şi conştiinţa unicităţii fiinţei umane în largul ei şi în largul lumii fără limite, cea ce trebuie să constituie punctul de pornire al universului moral al omului de pretutindeni.

În trăirea speranţei de durată scurtă sau medie noi facem „paşi mici", ştim unde şi cum mergem, precum şi unde trebuie să ajungem în cadrul unei percepţii globale a mediului ambiant; conştiinţa însă depăşeşte modelul acestor „paşi mărunţi" deoarece gândirea - ca sinteză supremă a procesării informaţiilor şi mai ales a semnificaţiilor lor - ne îndreaptă spre conceptul de etern, ceva ce există dintotdeauna şi va exista veşnic, fiind deasupra timpului şi în afara spaţiului, fie că o numim Divinitate, Sacralitate, Dumnezeu, Spiritul Absolut sau marea Conştiinţă a Universului.

În fond, speranţa este esenţa existenţei noastre; fiinţa umană nu poate trăi fără speranţă, fie ea imediată, apropiată sau îndepărtată, aici pe pământ - trup şi suflet -, sau aievea undeva în cosmos - sub formă de spirit veşnic.

Oricum, întreaga noastră activitate şi trăire omenească porneşte din noi, din interiorul nostru, din simţămintele şi gândurile noastre; pentru aceasta noi trebuie să ne apropiem tot mai mult de speranţă. A depăşi însă primul prag al ei, al existenţei materiale de natură biologică şi fiziologic - senzorială (care nu sunt totuşi de neglijat, dar au un caracter trecător, efemer), ne permite să acceptăm conceptul cum că lumea, întreg cosmosul, nu se întemeiază doar pe o ordine material-naturală ci, mai ales pe una energetică, deci spirituală. Iar dacă acceptăm şi ordinea spirituală, ceea ce înseamnă cunoaşterea lui Dumnezeu.

Revenind la bazele şi aspectele speranţei, în prima eventualitate la care domină motivaţia fizio-psihologică cu predominanţă senzorială, ea se rezumă la traiul vieţii curente precum: speranţa zilei de mâine, speranţa de mai bine, a unei satisfaceri gastronomice deosebite, apoi cea a revederii persoanei sau persoanelor dragi în cadrul unor sistracţii de tip „simţire de bine", speranţa unei iubiri erotice ş.a. În cazul unei boli nutrim speranţa vindecării, iar în plan material-financiar speranţa găsirii unei slujbe, a unui serviciu sau a unei afaceri; mai mult, avansări în funcţie şi/sau obţinerea unor grade profesionale mai înalte.

Speranţe mari nutresc adolescenţii şi tinerii adulţi - în formare ca viitori cetăţeni ai ţării în cadrul schimbului de generaţii; este perioada creării marilor idealuri, a viselor îndrăznеţe, a zborului spre culmi de dragoste şi dăruire curată chiar pentru o viaţă întreagă, împletită cu munca şi profesia pe care şi-au ales-o cu realizări în domeniul respectiv şi asigurarea unui confort material necesar, de aşezare în societate, de întemeiere a unei familii, înveluite toate într-o existenţă echilibrată, de bun simţ şi de simţ al măsurii, de desăvârşire.

În caz de eşec, nutrim speranţa depăşirii „impasului existenţial" ivit fie prin ajutor din partea celor apropiaţi, a societăţii, fie prin luptă perseverentă. Recunoaşterea greşelii făcută faţă de semenul nostru, trebuie să ne trezească în suflet speranţa îndreptării, a corectării, a ieretării deci.

Celălalt aspect al speranţei este de natură psiho-spirituală, cu caracter de perspectivă îndepărtată, ce depăşeşte elementul material, materia ca atare. Acceptând unicitatea omului în universul infinit, condiţia spirituală îl apropie de Absolut. Această speranţă de trăire eternă dă forţă şi sens cu totul deosebit vieţii.

În acest concept, speranţa nu poate avea altă valenţă decât de a fi strâns corelată cu credinţa şi dragostea faţă de semenul nostru şi, mai presus de orice faţă de Divinitate. Cu alte cuvinte, speranţa, ca cea mai mare trăire de încredere şi perspectivă a omului, constituie cheia care duce la credinţă şi dragoste. Iar mai mare dintre acestea nu poate fi decât dragostea (I Cor. 13, 13), cea care putere şi înţelepciune fiinţei umane (Shakespeare).

Fiecărui individ al societăţii trebuie să i se acorde un minimum de speranţă în această viaţă, deci un minimum necesar de trai şi de nădejde în

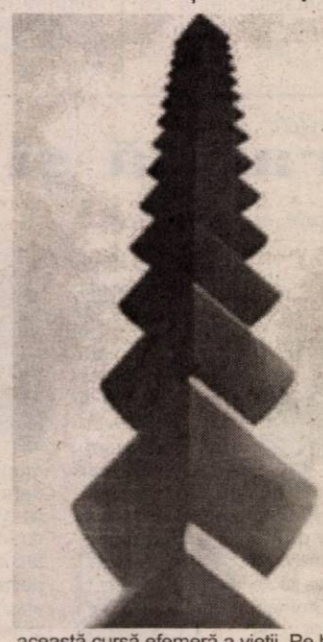

această cursă efemeră a vieţii. Pe bună dreptate se întreabă Brâncuşi „Oare de ce oamenii nu ar putea trăi ca florile care se bucură toate de apă, soare şi lumină" (cu precizarea: prin orice mijloc) şi de avea, de asemenea, cât mai mult (cu precizarea: în orice mod şi cât mai repede, deci cu muncă cât mai puţină); este lesne de înţeles căci la acest model de trai nu se poate ajunge altfel, decât numai prin deprivarea de bunuri materiale ale societăţii printr-o manieră de operativitate directă dar mai ales indirectă - „acoperită". Astfel, în dimensiunea noului spaţiu creat, curgerea timpului în aceste condiţii - de lipsa mijloacelor elementare de subzistenţă şi chiar de supravieţuire biologică, de subestimare sau chiar inversare valorică profesională şi moral-spirituală, de pauperizare de prototipuri valorice în condiţii de nesiguranţă, de anxietate, de degradare comportamentală, de destrămare individuală dar mai ales la nivel de organizare socială şi chiar de haos.

Printr-un mecanism de tip reacţie inversă („feed back"), reiese limpede căci aprecierea semenului - prin înţelegere, corectare, întrajutorare, apreciere şi dragoste - constituie criteriul de bază în valorificarea fiinţei umane. Iar sensul acestui mecanism este că preţul acordat celor din jur reflectă propriul tău preţ, propria ta valoare.

Oricum ar fi, totuşi, speranţa nu trebuie să ne părăsească; întotdeauna, în perioadele de cumpene sau răspântii grele, dificile prin care trece individul sau societatea omenească, încrederea şi cultivarea speranţei într-un viitor mai bun, cu mai multă omenie, înţelegere şi toleranţă, trebuie să fie principiul călăuzitor. Devine imperios necesar ca aceste „impasuri" să le depăşim - prin voinţă, trudă şi chiar cu sacrificii. Având la bază în mod permanent această speranţă care nu trebuie să ne părăsească, precum şi faptul că nu suntem lipsiţi de un material uman tânăr de valoare şi perspectivă, nu mai este cazul să punem un semn de întrebare pentru valoarea prognostică a „Coloanei fără de sfârşit" (Brâncuşi), care trebuie să ateste încrederea noastră în viitor, fie el terestru - trecător, dar mai ales în Eternul Infinit.

dr. med. Aurel Berheci

Ineul se va bate pentru menținerea în eșalonul doi

● interviu cu PAUL FLUIERAȘ - președintele Consiliului de Administrație al C.S. Tricotaje Ineu

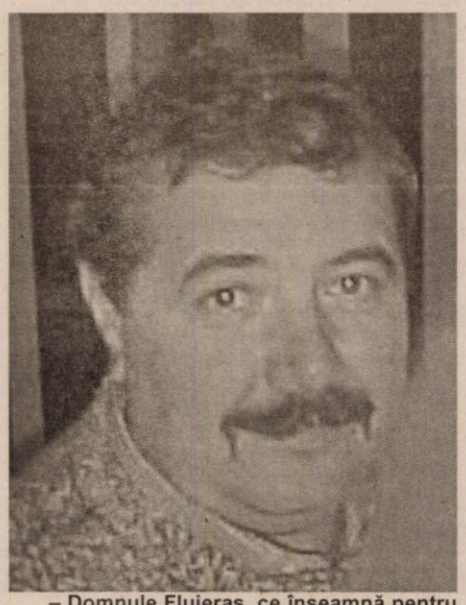

– Domnule Fluieraș, ce înseamnă pentru dumneavoastră promovarea Tricotajelor în al doilea eșalon al fotbalului românesc?

– Este un deziderat pe care l-am avut acum doi ani, când echipa a promovat în Divizia C, după 20 de ani. Am făcut și istorie și sper ca noul drum să-l străbatem cu fruntea sus.

– E drept, ați făcut istorie. Continuarea în Divizia B este o ambiție a dumneavoastră, să arătați de ce sunteți în stare, sau chiar există resurse materiale, financiare și umane la Tricotaje Ineu?

– Este o ambiție a unui colectiv de oameni uniți, iar cu o privire realistă se poate face performanță, dacă toate lucrurile vor fi puse la punct. Loc de mai bine există, în special la baza sportivă, pentru care am fost criticați chiar în ziarul dumneavoastră. Totuși, așa cum este ea, a fost omologată pentru trei ani, iar acum 90% din finisări sunt gata, iar procentul de 10% va fi finalizat până la ora meciului de sâmbătă. E drept, echipa e luat-o înaintea noastră, a obținut o performanță remarcabilă, iar noi încercăm să ținem acum pasul cu ea.

– Ce le-ați transmite celor care spun că Tricotaje Ineu nu va termina campionatul?

– Cu toți aceștia, vom discuta la sfârșitul actualului an competițional. Sunt convins că există „guri rele" care ar vrea să vadă că ne retragem, dar le atrag atenția că acest lucru nu se va întâmpla.

– Care e bugetul clubului și ce obiectiv și-a fixat Tricotaje Ineu în noul sezon?

– Bugetul nostru e mic, e și secret și în nici un caz nu atinge suma de 7 miliarde de lei, așa cum a afirmat fostul președinte, Cornel Gaie. Oricum, așa cum e, bugetul e acoperit deja în proporție de 80%, iar noi suntem într-o continuă căutare de sponsori. E limpede că singurul nostru obiectiv e evitarea retrogradării, căci suntem o echipă mică, nou-promovată, fără pretenții.

– Este adevărat că de-abia l-ați așteptat la cotitură pe Cornel Gaie, pentru a putea să-l dați afară?

– Nu pot să afirm lucrul acesta, dar i-am atras atenția domnului Gaie că nu-i de joacă cu moda asta a demisiilor. Până atunci și-a depus de două ori demisia și i-am spus - încă din acele vremuri - că a treia cerere va fi acceptată. Așa s-a și întâmplat, căci eu sunt un om de cuvânt. Este adevărat că a fost vorba despre salariul său, însă ce să mai zic atunci când batem palma, iar peste câteva ore nu mai e de acord cu cele discutate. Am dat mâna și i-am mulțumit pentru activitatea depusă până atunci la club.

– Este Dorel Cura cel mai în măsură să conducă destinele echipei de fotbal Tricotaje Ineu?

– Ținând cont de experiența domniei sale, părerea mea este că am făcut o achiziție foarte bună pentru C.S. Tricotaje Ineu. La primele discuții i-am spus că o să aibă mână liberă la club, nu o să-i impunem nimic. Totul, bineînțeles, în limita bugetului alocat. Pot să vă spun că mi-am luat o grijă de pe cap, aceea de a nu mă ocupa îndeaproape și de echipă, însă trebuie spus că mă consult zilnic cu domnul Cura în privința strategiei. Cred că merita o asemenea șansă!

– La această oră, totul e pregătit pentru începerea campionatului?

– Dacă la baza sportivă se fac ultimele finisări, la echipă totul e O.K., mai ales că i-am adus, cu acte în regulă, pe Roland Nagy și Claudiu Balaci, ultimul fost și anul trecut la noi. Cu aceste ultime două transferuri, i-am satisfăcut și antrenorului Sorin Cigan toate doleanțele în privința posturilor deficitare.

– Care sunt noutățile Tricotajelor, în noul campionat?

– Pe lângă R. Nagy, au mai fost transferați Vereș, Socaciu, Porumboiu și Păscălău. Au încheiat noi contracte cu Tricotaje, Cl. Balaci și Iambor.

– În final, spuneți-ne ce doriți cel mai mult la acest început de campionat, în Divizia B.

– Fără doar și poate, îmi doresc să începem cu o victorie frumoasă, care să satisfacă pe deplin publicul ineuan, în rândul căruia s-a format o extraordinară emulație, clubul nostru, așa mic cum e, reușind să vândă abonamente, cerute de susținătorii noștri. Îmi doresc și un start perfect pentru celelalte divizionare B arădene, F.C. UTA și A.C.U. Goldiș.

– Domnule Fluieraș, vă mulțumim!

Leo Sfâra

Călin Mariș a părăsit UTA

Situația începe să se limpezească în curtea „Bătrânei Doamne". Dacă la începutul săptămânii au semnat majoritatea jucătorilor, pe lista de așteptare au mai rămas doar F.Popescu, Pâclișan, Ciubăncan și Mariș.

Ieri, după orele prânzului, F.Popescu a fost la negocieri cu conducătorii clubului, părțile ajungând la un consens. Jucătorul va putea evolua pentru UTA ,din prima etapă, doar dacă îi va sosi cartea verde din Austria.

Situația lui Pâclișan se va definitiva în cursul zilei de astăzi. Dacă jucătorul a semnat deja cu UTA, transferul său nu este rezolvat încă. Ce va fi, vom vedea!

Nici până ieri nu s-a primit acceptul lui Șerif Tiraspol, în privința transferului jucătorului Ciubăncan. Se pare că șansele acestuia de a evolua la Arad sunt nule.

Și mai clară e situația lui Călin Mariș. Acesta nu s-a înțeles cu conducătorii clubului și a părăsit, deja, UTA.

Panaitescu a mai avut o tentativă de a părăsi UTA, fiind prezent, marți, la București, unde și-a depus dosarul la CSJ, pentru a deveni jucător liber. Nu a primit câștig de cauză, cazul său fiind amânat, așa că rămâne la UTA. În plus, conducătorii declară că nici nu se pune problema ca Panaitescu să fie pierdut, căci este cu toate drepturile la zi.

Leo Sfâra

Grație omului de afaceri italian, FABRIZIO PELEGRINNI

C.Ș.S. - Telecom '88, invitată la un turneu în Italia

De aproape un an de zile, omul de afaceri italian Fabrizio Pelegrinni s-a îndrăgostit de grupa de copii născuți 1988 de la C.S.Ș. - Telecom Arad. Și datorită relației de prietenie cu antrenorul Cristi Păcurar, italianul i-a îmbrăcat din cap până-n picioare pe componenții echipei, pe care nu a ezitat să îi premieze după reușitele din campionat și nu numai. Pentru a demonstra că, într-adevăr este trup și suflet alături de micuții fotbaliști de la C.S.Ș. - Telecom, dl. Pelegrinni le-a organizat un turneu în Italia. Astfel, în perioada 1-10 septembrie a.c., grupa '88 de la C.S.Ș - Telecom Arad va participa, la Bergamo, la un puternic turneu de fotbal, alături de echipele: Atalanta, Polisportiva Dalmine și Internationale Milano. Meciurile sunt programate pe 6-7 septembrie și se vor desfășura pe stadionul Atalanta. Pe lângă acest turneu, sportivii pregătiți de Cristi Păcurar și Claudiu Riviș vor mai disputa trei jocuri amicale, unul dintre adversare fiind Como.

„ Grație președintelui clubului nostru, Gheorghe Marinca, echipa va face deplasarea în Italia cu un autocar modern, oferit de Romtelecom" - a precizat Cristi Păcurar.

21 de jucători vor face deplasarea la Bergamo, după cum urmează: **Bak și Rus - portari, Asinipian, Vasi, Codoș, Malița, Vidac, Iovanov, Rafila, Riviș, Oneț, Pantea, Barbură, C. Gâlcă, Vaida, Roman, Orhean, Bokor, Gagiu, Botizan și Radoslovescu.** Delegația pentru Italia îi mai cuprinde pe: Gheorghe Marinca, președinte; Aurel Bora, vicepreședinte și Gheorghe Indreica, director C.S.Ș Gloria Arad.

Cât privește obiectivul grupei '88 de la C.S.Ș. - Telecom pentru „operațiunea" Italia, Cristi Păcurar ne-a declarat: **„Dorim să facem o bună propagandă fotbalului arădean și românesc, la acest nivel de vârstă. Pentru noi, acest turneu reprezintă o bună oportunitate de a ne măsura forțele cu echipe dintr-un fotbal mult mai dezvoltat. Experiența pe care o vom acumula ne va prinde bine în viitor."**

Adela Ciolocoi
Daniel Scridon

„Cupa 23 august" la cros

Partidul Muncitorilor și Țăranilor din România (președinte Vasile Govăjdean) organizează sâmbătă, la Lipova, „Cupa 23 august" la cros. Se va alerga aproximativ 3-4 kilometri, pe următoarele categorii de vârstă: până la 10 ani, între 11-15 ani, între 16-26 ani și peste 27 de ani. La final se vor acorda diplome și premii în bani și obiecte. Startul se va da din fața Primăriei orașului Lipova, la ora 10. Înscrierile se fac până la ora 9,30, pe baza actului de identitate, în fața Primăriei. Informații suplimentare se pot obține la telefonul 0766/773254.

A. C.

C.M. de gimnastică

România - locul cinci în finala masculină pe echipe

În localitatea americană, Anaheim, au început să se distribuie primele medalii ale Campionatului Mondial de gimnastică. Băieții au fost cei care au deschis „balul" gimnasticii mondiale, odată cu finala concursului pe echipe. Una care va rămâne în istorie, deoarece, China a câștigat pentru a șasea oară - record în concursul masculin - titlul mondial pe echipe, după o luptă palpitantă cu echipa Statelor Unite ale Americii. Ultimul aparat - bara fixă - a făcut diferența.

Campioană europeană en-titre, echipa României - cu arădeanul Constantin Covaci (CSM - PAB) între primii șase gimnaști ai țării, dar care nu a rupt „gura târgului" la Anaheim - a avut un parcurs oscilant, alternând evoluțiile bune, cu ratări copilărești, inexplicabile. Fără să fi fost angrenată în nici un moment al finalei în lupta pentru o medalie formația pregătită de Dan Grecu a ocupat în final locul V. Totuși, putem spune că e un pas înainte pentru băieții noștri, care au progresat un loc față de precedenta ediție a „mondialelor".

Clasamentul final al concursului masculin pe echipe se prezintă astfel: 1. China 171,996 puncte - medalie de aur; 2. SUA 171,121 p. - medalie de argint; 3. Japonia 170,708 p. - medalie de bronz; 4. Rusia 168,771 p.; 5. România 167,909 p.; 6. Coreea de Sud 166,283 p.

Daniel Scridon

Gloria împlinește 90 de ani

În acest an se împlinesc 90 de ani de la înființarea echipei de fotbal Gloria Arad. Cei care doresc să afle amănunte legate de activitatea clubului și evoluția fotbalului în țara noastră, în special în Banat și Ardeal, se pot adresa d-lui ing. Iosif Câmpeanu, fost jucător al Gloriei, care dispune de o documentație impresionantă și care domiciliază pe str. Vișinului 2A, răspunde la tel.252572 și e receptiv la solicitări.

Ing. Popescu Nicolae, consilier CARP

Anunț important

Asociația Județeană de Șah și Clubul Sportiv Universitar Aurel Vlaicu, cu sprijinul Consiliului Județean, al D.T. S. J., al Primăriei și al S. C. Contor Zener Arad, organizează în orașul nostru Turneul de Șah Open Internațional „Memorial Ivan Halic", ediția a III-a.

În cadrul acestei competiții se organizează trei turnee:

Turneul A. Open internațional pentru jucători cuprinși în listele ELO și CIV (minimum categoria I), cu posibilitatea obținerii de norme naționale și coeficienți internaționali ELO.

Turneul B. Open general pentru copii, juniori, seniori, senioare de toate categoriile și fără categorii, cu posibilitatea obținerii de norme superioare naționale.

La ambele turnee participanții din țară sunt obligați să fie legitimați la structurile sportive afiliate la FRS și să posede carnete de legitimare de tip nou, vizate pe anul în curs, inclusiv medical.

Turneul C. Pentru iubitorii de șah care nu posedă carnete de legitimare de tip nou și doresc să participe la acest eveniment șahist arădean, se organizează al treilea turneu deschis pentru jucătorii de toate categoriile și fără, inclusiv școlari. Condițiile de participare (taxă de participare, cazare, masă) sunt aceleași ca și la turneul B. Primele locuri vor fi premiate în bani. Nivelul premiilor se vor stabili funcție de numărul participanților.

Ședința tehnică va avea loc pentru toate turneele (A, B, C) în ziua de **29 august 2003, la ora 13**, în sala mare a Consiliului Județean Arad.

Tenis de câmp

S-a încheiat Memorialul „Gogu Fischer"

În găzduirea bazei D.J.T.S. Arad din Subcetate, care a pus la dispoziție, în mod gratuit, terenurile, la Arad s-a disputat o nouă ediție a Memorialului „Gogu Fischer" la tenis de câmp, sub directa coordonare a lui Horia Oprean, președintele turneului și a Anelei Freer, director de concurs. Rezultatele au fost următoarele : **Copii** 1.Rafaela Don; 2. Karina Goia; 3. Dorin Dumitrache și Mihai Filip. **Masculin - 40 ani** 1.Iosif Nagy 2.Cristian Jurcoane 3.Mihai Vida, Cristian Mareș **Masculin + 40 ani** 1.Cristian Mareș 2.Cristian Jurcoane 3.Alexandru Istrate, Iosif Nagy **Feminin** 1.Pegy Vidican 2.Anelă Freer 3.Raluca Crișan, Ana Oltean **Dublu** 1.Cristian Mareș-Cristian Jurcoane 2.Sever Jurcă-I.Szocs, 3.Nicolae Bătrân-Grațian Damian, Dumitru Neică-Nicolae Codreanu. Se aduc mulțumiri, și pe această cale, sponsorilor : D.J.T.S. Arad, Atic Artexin Grup, BB Computer, Camera de Comerț și Industrie Arad, Coca Cola, Euro Cargo, Omniasig, Toto Com Oradea, A.D. Tehnic, alături de Alexandru Istrate, Didier, Abel Apostol, Gil Ghilință și Sever Jurcă.

ALPIN c

www.alpin-c.ro

ECHIPAMENTE DE PROTECȚIE și LUCRU

▸ mănuși protecție ▸ ochelari ▸ căști protecție și viziere ▸ antifoane ▸ aparate de respirație Drager ▸ costume speciale ▸ material de avertizare și delimitare ▸ centuri de siguranță și accesorii ▸ truse sanitare ▸ stingătoare ▸ îmbrăcăminte impermeabilă ▸ încălțăminte de siguranță ▸ echipament de protecție electroizolant ▸ îmbrăcăminte de lucru și timp liber ▸ echipament militar ▸ consultanță.

(c.398/2003)

Str. VASILE ALECSANDRI nr. 9
tel. 0257-214.620, tel/fax 0257-284.736
mobil: 0744.774.502, 0723.285.350
e-mail: Alpin_c@mymail.ro
Magazin de desfacere - str. CEAHLĂU NR. 13.

NOU PRODUCȚIE și INSCRIPȚIONĂRI TRICOURI și ȘEPCI.

Scoala de Soferi Autorizata de ARR

CUSTOM

Sala de legislatie RUTIERA DOTATA conform noilor modificari !

Înscrieri zilnic,PLATA în RATE !

Tel.254196

B.dul Revolutiei nr 78 et 2 orar. L - V 10-17
În cladirea cu Mc Donald,s

S.C TRANSDARA S.A ARAD

CONTABIL SEF
CONDITII:- studii superioare de specialitate;
- vechime in posturi similare min.5 ani;
- cunostinte de operare PC;
- disponibilitate la program prelungit;
- domiciliul in Arad, telefon;

ELECTRICIAN AUTO
CONDITII: - vechime in domeniu min.5 ani;
- fara desfaceri disciplinare ale CM;
- domiciliul in Arad, telefon;

CONDUCATORI AUTO
CONDITII: - vechime ca sofer min. 5 ani;
- carnet de conducere gr.B, C, E, D;
- fara desfaceri disciplinare ale CM;
- domiciliul in Arad sau local. limitrofe, tel.;

(C.A.444/2003)

RELATII la sediul firmei din Arad,str.Liviu Rebreanu nr.95 sau tel.:256.308, 256.309

OFERTA DE OFERTA MATROS 2000
La fiecare mp de...
PODELE LAMINATE
trafic intens 7,2 mm **204.900*** preț bun TVA
GRATUIT ...folia izolantă - grosime 3mm
LAMBRIURI MDF si PVC
Tel.:0257 / 349 888 , 0744 / 755 896
Arad, C. A. Vlaicu nr. 28-32
(inainte de stadionul UTA-fosta scoală de soferi)
(c.545/2003)

AGG AGRIROM GRUP
SOCIETATE COMERCIALĂ
Firmă cu activitate de comerț exterior cu sediul în Arad
angajează
ECONOMIST
în următoarele condiții:
- studii superioare de specialitate
- vechime în muncă - minim 3 ani
- operare PC-Word, Excel
- carnet conducere auto categoria B

Se oferă
- salariu motivant

Informații la telefon: 250880 între orele 10,00-16,00.
(3534858)

Vânzare în bloc gestiune mijloace circulante cu diminuare de preț de 20% pe licitație până la adjudecare
SC Expert SA
în calitate de lichidator al S.C. ALFAR S.A. - SERE Arad, în conformitate cu prevederile Legii 64/1995, republicată, VINDE ÎN BLOC LA LICITAȚIE PUBLICĂ, DESCHISĂ, CU STRIGARE, în fiecare zi de marți, ora 12.00, gestiunile-mijloace circulante-compuse din:
- rulmenți diferite dimensiuni
- roți dințate
- materiale pentru instalații electrice
- curele trapezoidale
- materiale pentru instalații sanitare
- mobilier
- piese schimb auto, tractoare, mașini unelte
- materiale protecția muncii

Prețul de pornire în licitație este de 4.442.051 lei pentru gestiunea nr.1,de 1.055.366 lei pentru gestiunea nr.2 și de 3.731.401 lei pentru gestiunea nr.3.Prețurile includ TVA.
Lista bunurilor scoase la vânzare în bloc și regulamentul de licitație sunt afișate la sediul societății Alfar SA, Calea Zimandului nr. 3.
Relatii suplimentare Dl. Tanca Gheorghe, tel. 0257-276.101.
(c. 446/2003)

Citește ADEVĂRUL

ATENȚIE!

3 ACCESORII CADOU!**

Siemens A50 Alcatel 501 Nokia 3410 Sony Ericsson T300
19 $* ~~29 $*~~ 54 $* 99 $*

OFERTA CONNEX - Reducere de 50% la orice tip de abonament până la sfarșitul anului (31 decembrie 2003).
Oferta valabilă până la 31 august 2003.
*Prețurile nu includ TVA și sunt valabile doar pentru conectare în rețeaua Connex.
**Incarcator Auto, Hands Free, Husa pentru modelele Motorola T190, Nokia 3410 si Sony Ericsson T300.
Incarcator Auto si Husa pentru modelul Alcatel 501(Hands Free incorporat).
In limita stocului disponibil.
(3534760)

CG & GC® Soluții IT Complete Pentru Biroul Dumneavoastră
DEALER CONNEX

B-dul Revolutiei nr.42, Telefon: 0257.236.565, E-mail: cgarad@cg-gc.ro
www.cg-gc.ro 0722.55.77 99 www.gsm4all.ro

ANUNȚ

Serviciul public de interes local Administrația Patrimoniului Local, organizează concurs în data de **18.09.2003** pentru ocuparea postului vacant în regim contractual de casier TP I din cadrul Serviciului Buget, financiar-contabilitate.

Condițiile necesare ocupării postului vacant sunt:

- ❑ studii medii economice
- ❑ vechime minimă în muncă 6 ani și 6 luni
- ❑ experiență în muncă
- ❑ cunoștințe de operare pe calculator (Word și Excel)

Ultima zi de depunere a dosarelor este de **12.09.2003**, la Compartimentul Resurse Umane din cadrul Administrației Patrimoniului Local.

Conținutul dosarelor și alte relații suplimentare se pot obține la telefon **281850 (int. 155)** și la panoul de afișaj de la intrarea în Primăria Municipiului Arad. (3534862)

Administrația Finanțelor Publice Nădlac

În temeiul art. 97, alin. 2 din O. G. 61/2002 privind colectarea creanțelor bugetare, se vor vinde la licitație publică bunurile mobile și imobile ale debitorului **S.C. Jackson International SRL** - Activ compus din copertină, platforme incintă, rezervoare combustibil, rețele electrice exterioare, teren în suprafață de 1988 m.p., în valoare de **1.145.764.581 lei**. **Bunuri imobile:** centrală termică, ateliere, șoproane, în suprafață de 1121 m.p. în valoare de **479.024.989 lei**. Situat în zona Vămii Nădlac, lângă drumul european **E - 68**. **Bunuri mobile**: cazane de încălzire pentru sere 4 buc. **20.000.000 lei**, pompă carburant ET 2000 SR **20.000.000 lei**.

Licitația va avea loc la data de **05.09.2003**, **ora 10,00**, str. G. Enescu nr. 74, la sediul AFP Nădlac. Informații la tel. **474.627**. Prețurile conțin TVA.

Condiții de participare: Ofertanții sunt obligați să depună cu cel puțin o zi înainte de data licitației oferta de cumpărare și dovada depunerii taxei de participare de 10% din prețul de pornire al licitației. (3534860)

Rosko Textil SRL, parte integrantă a unui concern multinațional, este unul din cei mai importanți investitori din județul Arad, având ca obiect principal de activitate producția de lenjerie intimă.

ROSKO TEXTIL

Angajează Personal pentru departamentul de Import-Export

Profilul canditatului:

- ❑ Comunicativ ❑ Spirit practic ❑ Organizat
- ❑ Cunoscător al programelor software Excel și Word
- ❑ Cunoscător al limbii engleze sau franceze (este considerat un avantaj)
- ❑ Posesor al carnetului de conducere cat. B (este considerat un avantaj)

*Cei interesați sunt rugați să ne trimită un Curriculum Vitae prin fax (**0257/208602**) sau prin e-mail (eila@eu.saralee.com), în atenția dept. Resurse Umane, nu mai târziu de 29 August 2003.* (3534865)

ROMÂNIA

Autoritatea pentru Privatizare și Administrarea Participațiilor Statului

Str. Cpt. Av. Alex. Șerbănescu nr. 50, sector 1, cod 715151, București

Sucursala Regională Vest - România

B-dul Revoluției 1989, nr.17 Timișoara, Jud. Timiș Tel: 056/293 298, 292 624, 292 625, Fax: 056/292 626

OFERTA DE VANZARE

ACTIUNI prin LICITATIE CU STRIGARE CU ACTIONARII SOCIETATII

Autoritatea pentru Privatizare si Administrarea Participatiilor Statului, Sucursala Regionala Vest Romania Timisoara ,cu sediul in Timisoara , b-dul Revolutiei 1989, nr.17, scoate la vanzare prin LICITATIE CU STRIGARE, in conformitate cu prevederile Ordonantei de Urgenta nr. 88/1997 modificata si completata, Legea nr.137/2002 si H.G. nr.577/2002 , privind aprobarea Normelor Metodologice de aplicare a Ordonantei de Urgenta nr. 88/1997 si a Legii nr. 137/2002. , un numar de 36.810 actiuni, reprezentand 15,7095 % din capitalul social al S.C. „TRANSDARA S.A." ARAD, cu sediul in Arad , str. Liviu Rebreanu , nr.95 , judetul Arad, cod fiscal R 3029702, numar de inmatriculare la Oficiul Registrului Comertului J 02 / 330 / 1991 avand:

Obiectul principal de activitate: Alte transporturi terestre de calatori pe baza de grafic. Transport calatori.

Capitalul social(conform ultimei cereri de inscriere de mentiuni la Oficiul Registrului Comertului): 5.857 950 mii lei

Structura actionariatului conform ultimei cereri de inscriere de mentiuni, este :

Actionar	Nr. actiuni	%
A.P.A.P.S.	36.810*	15,7095
S.C. ATLASSIB SRL SIBIU	195.289	83,3435
Persoane fizice	2.219	0,9470
Total	234.318	100,0000

*) Reprezinta actiuni suplimentare ca urmare a majorarii capitalului social conform prevederilor art.142 din HG nr.577 / 2002 , cu valoarea terenului pentru care societatea a obtinut certificat de atestare a dreptului de proprietate

Nota :Potrivit CIM nr. 11.896 / 23.04.2002 , S.C. TRANSDARA S.A. ARAD, figureaza ca societate declarata inchisa.

In conformitate cu legislatia in vigoare , respectiv , art.47 , alin. 2 din Legea nr.137 / 2002 , au dreptul sa participe la aceasta licitatie cu strigare , actionarii societatii comerciale declarata inchise care si-au exercitat dreptul de preferinta la cumpararea actiunilor , stabilit prin actul constitutiv , in termen de maxim 15 zile de la publicarea ofertei de vinzare , de catre institutia publica implicata.

Actionarul societatii care isi exprima in scris dreptul de preferinta , va prezenta actele de identitate si extrasul de actiuni eliberat de Registrul Actionarilor Societatii , eliberat cu maxim 15 zile inainte de data tinerii licitatiei , pentru cumpararea actiunilor suplimentare.

Valoarea nominala a actiunii este de 25.000 lei/actiune.

Pretul de oferta este de 8.216 lei/actiune , iar valoarea pachetului de actiuni scos la vanzare este de 302.430.960 lei.

Fisa de prezentare a societatii poate fi procurata zilnic de la Sucursala Regionala Vest Romania Timisoara a A.P.A.P.S., intre orele 9-17.

Pentru persoanele fizice/juridice romane plata Garantiei de participare de 184.050.000 lei, Taxa de participare la licitatie de 1.925.000 lei plus TVA si Taxa de acces la date si informatii de 9.900.000 lei plus TVA , se face cu ordin de plata tip trezorerie, in contul in lei, nr.50.555.615.694 deschis de APAPS la Trezoreria Timisoara-BNR Timisoara.

Taxa de participare la licitatie si Taxa de acces la date si informatii , in lei, se pot achita si la casieria vanzatorului- sediul Sucursalei Regionale Vest Romania Timisoara, intre orele 10 - 12 (pentru valori ce nu depasesc 20 mil lei).

Garantia de participare se poate depune si in una din urmatoarele forme:

- ● scrisoare de garantie bancara emisa de o banca romana (persoane fizice /juridice romane) sau de o banca straina cu care o banca romana are relatii de corespondent(persoane fizice /juridice straine)(BANCA COMERCIALA ROMANA);
- ● bilet la ordin avalizat de catre o banca comerciala agreata de A.P.A.P.S.(BANCA COMERCIALA ROMANA)

Persoanele fizice/juridice straine, vor achita pretul Dosarului de prezentare, Garantia de participare,Taxa de participare la licitatie si Taxa de acces la date si informatii, in contul de devize convertibile deschis la BANCA COMERCIALA ROMANA - Sucursala Unirea cu sediul in Bucuresti , B-dul Unirea , nr.43 - 45 , sector 3 , in unul din urmatoarele conturi :

● 2511.1 - 7.11 / EUR ● 2511.1 - 7.7 / USD ● 2511.1 - 7.8 / GBP, la cursul valutar comunicat de Banca Nationala a Romaniei la data achitarii acestora sau la data emiterii scrisorii de garantie bancara/biletului la ordin.

Documentele pe baza carora se elibereaza Fisa de prezentare sunt: *buletin de identitate sau pasaport (in cazul persoanelor fizice romane /straine); *delegatie din partea societatii comerciale ofertante; *semnarea Angajamentului de confidentialitate.

Pentru participarea la licitatie este obligatorie achizitionarea Fisei de prezentare.

Pentru participarea la licitatie, potentialii cumparatori vor depune la sediul Sucursalei Regionale Vest Romania Timisoara, in plic sigilat, DOCUMENTELE DE PARTICIPARE precizate la art.14 , art.36 si la art.53(35) din H.G. 577/2002 prevazute si in cap.9 al Fisei de prezentare, cel mai tarziu cu o zi lucratoare inainte de data fixata pentru inceperea licitatiei cu strigare, respectiv pana in data de 27.08.2003, ora 13,00 , acest termen fiind termen de decadere.

In plicul cu Documentele de participare la licitatie, potentialii cumparatori vor prezenta o Declaratie pe proprie raspundere, autentificata, din care sa rezulte ca nu beneficiaza de inlesnirile prevazute la art. 82, lit. a) -d) din OUG nr. 40/2002 privind recuperarea arieratelor bugetare si Ordonantei de Urgenta nr.57/2002 , pentru recuperarea arieratelor catre principalii furnizori de resurse energetice si apa.

Deschiderea plicurilor cu Documentele de participare la licitatie se va face in prezenta tuturor ofertantilor ; in data de 27.08.2003 , ora 14,00 .

Ofertantii care nu se vor prezenta la deschidere , vor fi eliminati si li se va returna plicul sigilat cu documentele depuse.

Verificarea si analizarea Documentelor de participare la licitatie se va face in data de 28.08 2003 , ora 12,00 , cand se va intocmi si afisa lista ofertantilor acceptati.

Licitatia cu strigare va avea loc la data de 28.08.2003 , ora 13,00 , la sediul APAPS- Sucursala Regionala Vest Romania Timisoara , B-dul Revolutiei de la 1989 , nr.17.

Persoanele fizice / juridice straine vor efectua plata contractului de vinzare cumparare in devize convertibile , la cursul valutar comunicat de Banca Nationala a Romaniei in ziua tinerii licitatiei.

Alte relatii privind societatea comerciala se pot obtine de la A.P.A.P.S. Sucursala Regionala Vest Romania Timisoara , d-na Branisteanu Georgeta , telefon 0256/293298 , 0256/292625,fax 0256/292626.

Informatii suplimentare privind oferta APAPS se pot obtine consultand site-ul cu adresa http://www.apaps.ro (3534866)

ANIVERSĂRI

Tot ce e mai bun în lume, sănătate și zile cât mai senine și liniștite doresc dragei mele

ROMINA DENISA BIBARȚ, din ARAD, cu ocazia zilei de naștere. Tata ROMEO. Te iubesc mult! (17252)

Cu ocazia aniversării domnului

IOSIF PINTEA

prietenii și colegii din partea LIGII PENSIONARILOR îi urează LA MULȚI ANI! (17220)

„LA MULȚI ANI!", multă sănătate, fericire, tot binele din lume pentru preot protopop

BENI IOJA

din RĂNUȘA, cu prilejul zilei de naștere îi urează familia preot Flavius Suciu.

„Astăzi e ziua ta, Zi frumoasă ca tine"... scumpa noastră

ALEXANDRA PĂIUȘAN.

La împlinirea primului anișor îți dorim tot ce-i mai minunat și mai de preț în viață: sănătate, fericire și numai bucurii.

„La mulți ani!"

Tușa Alina și bunicii Sorin și Mihaela, Moise și Ana.

MATRIMONIALE

SALON DE LUX efectuează MASAJE EROTICE. Seriozitate, discreție. Telefon 0722.734.481. (17266)

VÂNZĂRI APARTAMENTE O CAMERĂ

Vând garsonieră, confort III, zona Traian. Informații telefon 211727. (16708)

Vând apartament cu 1 cameră, zona Polivalentă, bloc 47, etaj 4 fără probleme, confort I, balcon mare. Telefon 0722.981.667. (17052)

Vând garsonieră, confort deosebit, 84 mp, ultracentral, 19.000 Eu sau închiriez cu 150 Eu lunar. Telefon 253358 după masă și seara. (17170)

VÂNZĂRI APARTAMENTE DOUĂ CAMERE

Vând apartament 2 camere, decomandat, contorizat, Vlaicu, bloc Y8B, etaj 8/10, 13.500 Euro. Telefon 0722.344.621; 0257-250966. (16305, 16360)

Vând apartament 2 camere, Calea Romanilor, termopan, 14.000 Euro. Telefon 284621. (16864)

Vând (închiriez) apartament 2 camere Timișoara, Calea Lugojului. Telefon 0723.573.616. (17020)

Vând apartament 2 camere, confort II, etaj 10, Fortuna, 9.000 Euro. Telefon 0745.409.177. (16874)

Vând apartament 2 camere occidental, 3/4, central (stația Salvare), recent renovat, 23.900 EU. Telefon 277788, 0722.698.868. (16753)

Vând apartament 2 camere, la Spitalul Județean, stil occidental, preț 25.000 Euro. Telefon 277112; 0724.783.080. (8359760)

VÂNZĂRI APARTAMENTE TREI CAMERE

Vând apartament zona UTA, 3 camere, 2 băi, 2 balcoane, etaj I, (ne)mobilat, garaj. Telefon 0724.270.179; 0744.568.871. (16778)

Vând urgent apartament 3 camere, confort II, Vlaicu, etaj 3/4, modificat, multiple îmbunătățiri, 17.000 Euro, negociabil. Telefon 0257-275780; 0740.319.928. (15395)

Vând apartament la casă Piața Catedralei, 3 camere + dependințe, 160 mp, gaz, acces auto, 30.000 EU. Telefon 0257 - 284793. (17129)

Ocazie! Vând 3 camere, în casă, 164 mp, etaj I, birouri, central, 32.000 Euro. Telefon 213192; 0722.257.409. (16861)

Vând apartament 3 camere, etaj II, la cheie (finisaje ultramoderne), zona 100, preț 35.000 Euro. Telefon 0722.606.527; 0723.308.286. (16929)

Vând apartament 3 camere, 90 mp, parter, Polivalentă, preț 29.000 Eu. Telefon 0723.308.286. (16929)

Vând 3 camere, Revoluției, et. II, neîmbunătățit, 32.000 Eu. Telefon 213192, 0722.257.409. (16861)

Vând apartament tip Samantha, 3 camere, în Piața Spitalului. Telefon 212436. (17102)

Vând apartament 3 camere, contorizat, în Vlaicu. Telefon 229819 sau 536522. (8359753)

Vând apartament casă, central, 3 camere, demisol, garaj, gaz, preț avantajos, L.112. Telefon 0257-228447. (17177)

Vând apartament ultracentral, 3 camere, multiple îmbunătățiri, aer conditionat, garaj, preț informativ 45.000 Eu. Telefon 0722.697.703, 0257-230303. (17203)

Vând apartament 3 camere, central, etaj I, 22.900 Euro, negociabil. Telefon 277112; 0724.783.080. (8359760)

VÂNZĂRI APARTAMENTE 4-5 CAMERE

Vând apartament 5 camere decomandat parter Micălaca bun privatizare, 20.000 EU, negociabil. Telefon 278718, 0740.452.531. (16812)

Vând apartament 4 camere ultracentral. Telefon 0723.518.655. (17107)

Vând apartament 4 camere, în bloc nou, nefinisat (netencuit). Telefon 0745.169.149. (16714)

Vând apartament 5 camere, contorizat, parchet, gresie, climă, etaj I, 2 garaje. Telefon 0745.708.485. (17249)

VÂNZĂRI CASE

Vând casă pe Victoriei, 3 camere + mansardă, dependințe, garaj, mic atelier, curte, 500 mp, bun pentru firmă, 75.000 Euro. Telefon 0740.886.894. (17258)

Vând casă, VLADIMIRESCU, toate utilitățile (încălzire centrală, telefon, cablu, grădină, teren extravilan, anexe gospodărești). Telefon 514955, 257130; 0722.663.275.

Vând casă, cartierul Sânicolaul Mic, pe principală; loc de casă în Fântânele. Telefon 0257-288968, 0742.674.556. (17146)

Vând casă mare, în Tămova nr. 25. Informații telefon 251800, seara. (17222)

Vând casă, grădină mare + teren arabil, localitatea Dud. Telefon 0745.368.822, 279544. (16663)

Vând VILĂ DEOSEBITĂ, complet utilată (mobilată) ultramodern, în Mureșel, ARADUL NOU, 300.000 Euro, negociabil sau 230.000 Euro, negociabil, nemobilată. Telefon 0722.381.749. (15802)

Vând casă cu etaj, 7 camere, ideal pentru birouri, pensiune, etc. Telefon 0722.281.019. (16628)

Vând urgent casă, 3 camere, cu grădină 710 mp, str. Renașterii 42B, Micălaca. Telefon 0721.599.721. (16853)

Vând casă Sânicolaul-Mic, str. Vântului nr. 18. Telefon 288770. (16856)

Vând casă, în Sânleani. Informații telefon 0722.318.428. (16898)

Vând casă nouă, Zimandul-Nou, la intrarea dinspre Arad, a doua stradă pe dreapta, nr. 325. (16923)

Vând APARTAMENT LA CASĂ, 288 mp și SPAȚIU COMERCIAL, 100 mp, cumpărate cu Legea 112, str. I. C. Brătianu nr. 7 (fosta 30 Decembrie). Telefon 0722.613.133. (16871)

Vând sălaș, lângă cartierul de vest, teren 7.915 mp, curent trifazic, două fântâni. Telefon 216517 sau 0745.395.282. (16939)

Vând casă 2500 EU negociabil, 1 mânză murană 2 ani și ștraf. Telefon 0742.540.464. (16893)

Vând casă mare, nouă, aproximativ 600 mp, str. Orient 58, multiple posibilități: spațiu comercial, spațiu producție-depozitare, locuință toate utilitățile, preț 80.000 EU. Telefon 256769, 0788.431.443. (16997)

Vând casă cu grădină în Cuvin, 6.000 Eu, negociabil. Telefon 0740.776.105. (7793375)

Vând 2 case, cartierul Functionarilor, 45.000-75.000 Eu. Telefon 236677. (17047)

Vând etajul I (clădire istorică), în Ineu, 400 mp, preț 28.000 Eu. Telefon 0722.606.527, 0723.308.286. (16929)

Vând casă 4 camere, coridor. Telefon 0745.968.840. (17140)

Vând casă cu grădină, zona Gai, 23.000 Eu, negociabil. Telefon 0742.147.223. (17138)

Vând casă în Aradul Nou, str. Bagdazar nr. 72, preț 53.000 Eu. Telefon 286580. (17143)

Vând vilă Micălaca, 1.000 mp, teren parc 1.300, piscină, preț 360.000 Eu, negociabil. Telefon 279649, 0740.892.272. (17150)

Vând casă, Cermei nr. 284, central, 4 camere, 2 bucătării, baie, apă curentă, canalizare, grădină, instalație gaz metan. Informatii telefon 328271. (17151)

Vând casă în comuna Vladimirescu, str. V. Milea nr. 81, județul Arad. Informații telefon 514418. (17154)

Vând casă, localitatea Aluniș nr. 332, cu grădină. Telefon 278315 seara. (17187)

Vând casă, sat Horia nr. 627, preț 6.500 Eu. Informații la nr. 200 sat Horia sau telefon 532164. (17191)

Vând convenabil casă mică cu grădină mare, la șosea, în Șiria și căruță (platformă). Telefon 531566. (17204)

Vând casă Sânicolaul Mic, 10.000 Eu. Telefon 0766.741.323. (17214)

VÂNZĂRI SPAȚII

Vând GHERETĂ TIP TINA, zona BOUL ROȘU. Telefon 0745.522.260. (8359759)

VÂNZĂRI TERENURI

Vând TEREN INTRAVILAN în PĂULIȘ, pe drumul de GHIOROC, sub deal, 1,36 ha în întregime - 11 Euro/mp. Telefon 0257/388.451. (4337)

Vând teren intravilan, 9.500 mp, str. Ardealului, 12 Euro/mp. Telefon 0722.372.699, 0257/211135. (16824)

Vând teren intravilan, Bujac, 2.316 mp 23.000 Euro, Grădiște, 1.100 mp - 24.000 Euro. Telefon 253364; 0722.257.409. (16861)

Vând 3 ha teren, șoseaua spre ORADEA, 100 m front stradal, cu CF vis-a-vis de AVICOLA. Telefon 0745.708.485. (17249)

Vând 1.980 mp intravilan TURNU, cu proiect benzinărie, pe colț. Telefon 0745.708.485. (17249)

Vând 7.600 mp intravilan industrial, toate utilitățile. Telefon 0745.708.485. (17249)

Vând 3.000 mp intravilan NĂDLAC, 100 m front stradal, lângă gară. Telefon 0745.708.485. (17249)

Vând 11.000 mp cu clădire 6.000 mp construcție, LIPOVA. Telefon 0745.708.485. (17249)

VÂNZĂRI AUTO

Vând OPEL ASCONA, 1986, Diesel, 2.550 Euro. Telefon 0740.121.038; 0257/279647. (16503)

Vând IFA 3,5 to, CIV, numere noi, stare perfectă, prelată, motor, cutie viteze rezervă. Telefon 532125; 0723.283.402. (16813)

(Continuare în pagina 14)

(Urmare din pagina 13)

Ocazie! Vând auto Opel Senator, 3.000 cmc, an fabricație 1992, automatic, climă, full electric, încălzire scaune, stare foarte bună, înmatriculată pe PF, preț 3.290 Euro. Telefon 0256/219018 sau 0744.638.009. (16872)

Vând Dacia 1310, 5 trepte, capacitate 1.400 cmc, perfectă, fabricație 1995, radiată recent, 1.600 Euro, negociabil. Telefon 277321; 0724.257.818. (16869)

Vând Microbus TOYOTA și NISSAN VANETT, înmatriculate, pentru piese schimb. Telefon 286378; 0724.266.218. (p)

Vând Dacia 1310, CIV, numere noi, VT, an 1987, stare foarte bună, preț 830 Euro. Telefon 0723.045.296. (16911, 12)

Vând combină recoltat porumb știuleți C6P și E 281 pentru tocat siloz. Telefon 0740.204.123. (7794194)

Vând urgent combină cu heder pentru porumb, semănătoare și uscător de cereale. Telefon 0721.563.817. (16609)

Vând Dacia an 2000, injecție, 2650 EU negociabil; Dacia 1310 L, an 1998, 2100 EU negociabil. Telefon 0721.933.917. (16899)

Vând Dacia Breck 1990, 850 EU negociabil. Informații telefon 0740.300.846. (Ag. Sebiș)

Vând Dacia 1300-1310, superîmbunătățită, 1.100 EU negociabil. Telefon 0742.916.225. (p)

Vând Opel Calibra '92 ABS climă borbet 16'' faruri cu lupă suspensii sport, 1450 EU. Telefon 0723.045.296. (17048)

Vând genți 4 găuri 7,5x15, 150-200 EU, 2 seturi. Telefon 0723.045.296. (17048)

Vând DACIA CAMIONETĂ 5 locuri Diesel, an 2000 acoperită cu fibră, preț 3.500 EU. Telefon 0788.334.085. (17119)

Vând FORD FIESTA an 2001, climă 4 uși, albastru metal, vama plătită, preț 6.800 EU. Telefon 0788.334.085. (17119)

Vând FORD FOCUS 1,8 T Diesel an 2002, climp, negru metal, opțiuni Full vama plătită, preț 11.400 EU. Telefon 0788.334.085. (17119)

Vând talon + CIV pentru Lancia Prisma D. Informații telefon 457017. (17118)

Vând Ford Probe an '90 stare impecabilă, neînmatriculat. Telefon 0723.162.819. (17113)

Vând camion Mercedes 814 7,49 tone Euro I, an '89, stare foarte bună, cu licență transport, etc. Telefon 0723.162.819. (17113)

Vând mai multe autoturisme DACIA stare foarte bună, cu actele la zi, sau schimb cu Dacia avariată + diferență, PÂNCOTA. Telefon 0745.702.450. (17117)

AUTO SCHROT DACIA - PÂNCOTA, oferă piese NUMAI PENTRU DACIA. Telefon 0745.702.450. (17115)

Vând LADA NIVA 4x4; 2 tractoare, semănători, prășitoare, disc, 2 remorci, 2 pluguri, mașină de erbicidat, mig îngrășăminte, combină CLAAS. Informații telefon 281266; 0722.281.516. (14706)

Vând VW Passat 1,9 TDI, negru, an 2001, 38.000 km originali, preț 16.800 Euro. Telefon 0722.633.204. (16933)

Vând Dacia 1310 L, an 1999, Dacia 1310 L, an 1997. Telefon 235336; 0744.958.818. (16870)

Vând urgent tractor Ford 3000, freză 1,80 m, plug, cositoare, capacitate 50 CP. Informații telefon 512366 sau 416375. (16787)

Vând Renault 25, din 1988 sau dezmembrez pentru piese. Telefon 0744.505.494. (16393)

Vând Dacia 94, metalizată, bord CN, turelă, geamuri ionizate, jante aluminiu. Telefon 0745.654.523. (7793381)

Vând tractor U 650 + plug + grapă stelară + grape. Vând moară marca Seco - japoneză de măcinat grâu + porumb, pe piatră, capacitatea 200 kg/h. Sat Caporal Alexa nr. 242. Telefon 0723.915.548. (16922)

Vând COMBINE CLAAS, JOHN DEERE, INTERNATIONAL, tractoare INTERNATIONAL 95-160 CP, pluguri reversibile, semănători, cositori rotative, prese balotat, hedere pentru porumb, combinatoare, discuri. Telefon 0744.505.494. (16392)

Vând SuperNova, clima, an 2002, 8.900 km. Telefon 251278. (17180)

Vând Ford Sierra, 1.800 cmc, an fabricație 1991, 1.200 Eu. Telefon 244022. (17179)

Vând Volvo 740D sau cumpăr talon. Telefon 0744.850.648. (17178)

Vând Renault 5, an 1980, benzină, 450 Eu. Telefon 280274, 0744.928.087. (17206)

Vând Ford Escort an 1990, trapă, închidere centralizată, vopsea originală, VT doi ani, consum mediu 6,5 lt, 3.100 Eu. Telefon 229559, 280874. (17204)

Vând 2 tractoare U650, semănătoare SUP 29, ARO 243, combină C14 cu rips și piese pe subansamble din utilajele de mai sus. Telefon 327085. (1854915)

Vând ARO 244, motor Brașov, stare de funcționare, 1.000 Eu. Socodor 598, telefon 204919 int. 181. (1854916)

Vând Passat 96, full options, Fabia 2000 a1,4 MPI. Telefon 0722.260.935 (17200)

Vând Dacia 1310, an 1988 (unic proprietar, ținută în garaj, vopsea originală, 46.000 km) 1.200 eu, negociabil. Telefon 0740.506.908. (17217)

Vând Dacia Break, an 1995, stare bună, 1.600 Eu, negociabil. Telefon 0745.807.497. (17217)

Vând Dacia 1300, stare de funcționare, numere noi, 300 Eu. Telefon 0745.359.077. (17218)

Vând motor Ford 1,8D, 550 Eu. Telefon 0745.880.830. (17232)

Vând motor Ford 1,8 Euro II, asigur montaj, ofer garanție, 550 Eu. Telefon 0723.045.296. (17232)

Vând Passat Limuzina, Diesel, fabricație 2000, full option. Telefon 0745.255.070. (17253)

Vând Matiz, an 2003. Telefon 0740.310.391. (8359763)

Vând camion Mercedes LP 808, 7,5 tone. Telefon 0745.522.260. (8359759)

VÂNZĂRI ELECTRO

Vând COPIATOARE RICOH A3, 250 Euro, IMPRIMANTĂ LASER COLOR A3, 1.200 Euro. Telefon 0257/306026; 0742.481.382. (17259)

Vând TELEVIZOARE COLOR începând de la 1.500.000 lei. Garanție 1 an. Telefon 287404. (16785)

Vindem LĂZI, COMBINE FRIGORIFICE, CONGELATOARE, VITRINE, FRIGIDERE, MAȘINI DE SPĂLAT, TV COLOR, numerar sau în rate, prețuri foarte mici și negociabile, Calea Radnei nr. 225, telefon 259339, 0744.706.321, 563027. (16275)

Vindem CASE MARCAT FISCALE, CÂNTARE ELECTRONICE și CONSUMABILE. Telefon 272727. (15464)

Vindem CASE MARCAT FISCALE, CONSUMABILE, CÂNTARE ELECTRONICE. Telefon 211211, 281188. (c.)

Vând CONGELATOR, COMBINĂ FRIGORIFICĂ și FRIGIDER, foarte ieftin și garanție. Telefon 275277. (16600)

Vând frigider Arctic mare stare bună. Telefon 257957. (17053, 54)

Vând frigider, congelator, ladă frig, vitrină frig, mașină spălat automată. Telefon 210613. (16897)

Vând TV COLOR, MAȘINĂ AUTOMATĂ DE SPĂLAT, foarte ieftin și garanție. Telefon 275277. (16600)

Vând la prețuri bune TELEVIZOARE COLOR, MAȘINI SPĂLAT AUTOMATE, CONGELATOARE, LĂZI și COMBINE frigorifice. Ofer garanție. Calea Radnei 153. Telefon 274600. (16601)

Vând combină frigorifică „Philips", stare perfectă, preț 5.500.000 lei. Telefon 253986. (8359756)

VÂNZĂRI DIVERSE

Vând mobilă veche LENGYEL (argintar, masă, 6 scaune etc), 3.500 Euro; set pahare ZEPTER original - 800 Euro; mașină spălat vase BOSCH - 350 Euro. Telefon 0740.121.038; 0257/279647. (16503)

Vând garaj zidit, ultracentral. Telefon 256082.

Vând convectoare pe gaz Junkers. Informații: 0740/143200.

Vând PLASĂ GARD ZINCATĂ, PLASĂ RABITZ, CUIE, toată gama de SÂRME, str. VRABIEI 4. Telefon 289997. (17224)

Vând cântar platformă 1.000 kg, remorcă utilitară camion, marca Remo. Telefon 0257-288968, 0742.674.556. (17146)

Vând FĂINĂ BL 55. Telefon 286378; 0724.266.218. (p)

Vând cărămidă, plăci ondulate din demolări, moară furaj. Telefon 0742.674.556, 0257-288968. (17146)

Vând GARAJ ULTRACENTRAL, cu extras CF. Telefon 0744.784.443. (16633)

Vând PLASĂ GARD ZINCATĂ, toate dimensiunile, str. Abatorului nr. 62. Telefon 256884. (17002)

Vând BOLȚARI, calitatea I, 14 modele, prețuri negociabile. Telefon 0745.634.885. (10076)

Vând BOLȚARI OMOLOGAȚI, beton și zgură, la cel mai bun preț. Telefon 0722.621.600, 0722.870.752; 283683. (c. 369)

Vând BOLȚARI VIBROPRESAȚI 300x250x200, 11.500 lei/buc, mc - 770.000 lei. Telefon 0257 - 281491, 0722.381.750. (16293)

Vând LEMNE FOC, tăiate, transport la domiciliu. Telefon 214010. (16840)

Vând BCA, BLOCURI CERAMICE, ȚIGLĂ, CIMENT, VAR, BINALE. Telefon 211272. (p)

Vând TERMOTECI gaz, BOILERE, CONVECTOARE, POMPE RECIRCULARE, CALORIFERE. Telefon 0740.249.544. (16836)

Vând LEMNE FOC, BALAST, NISIP, domiciliul clientului. Telefon 242178, 0745.272.375. (16765)

Vând mobilă bucătărie, colțar bucătărie, două fotolii, stare bună. Telefon 262907. (16875)

Vând făină și tărâțe, import Ungaria. Telefon 0744.507.265. (16914)

Vând NISIP și BALAST la domiciliul clientului. Telefon 257769. (17007)

Vând prune culese pentru tuică. Informații telefon 455090. (17116)

Vând dormitor, bucătărie, bibliotecă, totul este nou. Telefon 256769, 0788.431.443. (16997)

Vând UȘI și FERESTRE PVC noi, cu geam termopan. Telefon 256769, 0788.431.443. (16997)

Vând casă și teren intravilan 8000 mp; congelator 350 litri și vitrină frig comercială, Săntana. Telefon 462154. (7794197)

Vând telefon NOKIA 8310 155 E; bibliotecă Living - 3 corpuri, 3.500.000. Telefon 284793. (17129)

Vând motostivuitor funcționabil. Telefon 0744.439.861. (16962)

Vând LEMNE FOC, NISIP, BALAST, la domiciliul clientului. Telefon 210771. (16043)

Vând mașină cusut Singer mare, de blănărie și scule tăbăcărie. Telefon 0723.477.742. (8154907)

Vând LEMNE FOC, NISIP, BALAST, PIATRĂ CODRU, transport domiciliu. Telefon 0744.235.941. (16920)

Vând dormitor. Telefon 230200, 9745.336.431, după ora 18.(17125)

Vând porumb nou, 20 to. Telefon 289844, 0744.557.983. (17135)

Vând vier prăsilă Landrace și 8 buc Soldei. Arad, telefon 287384. (17131)

Vând țigle, mobilă, uși, geamuri. Informații telefon 0745.849.560. (17183)

Vând mobilă tineret, masă computer (0,80 x 0,50). Telefon 211109, 0724.524.627, 270845. (17171)

Vând fotoliu pat 2 persoane. Telefon 276125. (17169)

Vând calorifer fontă 20 elemenți 600/3. Telefon 230043. (17168)

Vând LEMNE FOC, NISIP, BALAST, la domiciliu. Telefon 214535 sau 0721.889.679. (17165)

Vând borhot prune. Telefon 270669. (17189)

Vând cazan pentru încălzire pe motorină german, 46 KW, boiler 220 lt, geam termopan alb, ferestre mari cu rolete. Telefon 219935. (17216)

Vând 2 locuri de veci, neamenajate, în locuri diferite, la Eternitatea. Telefon 263544. (17221)

Vând 2 teracote demontate. Telefon 0721.842.852. (17240)

Vând convenabil BUCĂTĂRII, noi, import. Telefon 272676. (17241)

Vindem PUI DE CARNE, CURCI DE CARNE, FURAJE, import UNGARIA. Creștem la comandă pui până la 2 kg și curci la peste 20 kg. Telefon 0744.577.743; 0744.434.792; 311080. (17263)

Vând cățel Doberman Pedigree. Telefon 283573. (8359757)

Vând 2 bucăți ferestre complete 150/110 și 135/100; motor trifazic 4 KW, 720 rot/minut. Telefon 284102. (17251)

CUMPĂRĂRI TERENURI, IMOBILIARE

Cumpăr apartament, garsonieră chiar cu probleme financiare. Telefon 279718, 0744.542.931. (16765)

Cumpăr apartament două camere, în zona Gării Aradul Nou. Telefon 278396; 0744.834.010.

Cumpăr apartament 3 camere, cu credit CEC. Ofer 13.000-14.000 Euro. Telefon 0723.308.286; 0722.606.527. (16929)

Cumpăr apartament zona Maiakovski, 2-3 camere, etaj I-III. Telefon 0722.606.527. (16929)

CUMPĂRĂRI AUTO

Cumpăr talon MERCEDES SE 500. Telefon 286378; 0724.266.218. (p)

CUMPĂRĂRI ELECTRO

Cumpăr frigider, 700.000; congelator, combină, ladă frigorifică 1.200.000-1.500.000. Telefon 273965, 0721.838.968. (8359400)

CUMPĂRĂRI DIVERSE

ABATOR PÂNCOTA, cumpărăm PORCI. Telefon 0723.404.010, orele 10-16. (16769)

Cumpăr grâu în cantități mari. Telefon 0745.962.386. (16822)

Cumpăr grâu și porumb vechi sau nou. Telefon 0745.037.225. (17163)

Cumpăr pene. Telefon 0740.429.470; 210863. (8359755)

LOCURI DE MUNCĂ

SECURITY angajează PERSONAL pentru GARDĂ DE CORP, INTERVENȚIE, PAZĂ (băieți - fete) și CONDUCĂTORI AUTO. Telefon 228786. (17242)

Angajez VÂNZĂTOARE, experiență vânzări en-gros; CONTABILĂ PRIMARĂ, experiență în domeniu. Telefon 0722.382.246. (16751)

EUROSTIL angajează AGENȚI DE VÂNZĂRI în magazin și RESPONSABIL APROVIZIONARE materii prime și materiale pentru producție de mobilier. Telefon 270930. (16804)

Angajez: ZIDARI, ZUGRAVI, IZOLATORI, NECALIFICAȚI, SUDORI. Asigur cazare nefamiliști. Telefon 0744.844.356. (17269)

Angajăm TINERI pentru calificarea în meseria de TÂMPLAR și VOPSITOR, posesori permis conducere. Telefon 278833. (16798)

Angajăm OSPĂTARI și PIZZAR. Telefon 211994. (16819)

SC FALCON ENT. SRL, str. Brezoianu nr. 1, telefon 289104; 0744.772.428 angajează personal calificat pentru: CROIT, CĂLCAT, CUSUT CĂMĂȘI. (16931)

Angajăm VÂNZĂTOR magazin „ALTA LINEA", zona INTIM, colț cu strada Mărășești, între orele 13-16. (16930)

Angajăm VÂNZĂTOARE și BUCĂTĂRESE „FAST-FOODS" Telefon 0724.818.446; 348232, după ora 17. (16526)

SC PAN PRO angajează BRUTARI, PATISERI și FEMEI pentru feliat pâine. Informații telefon 289162. (8359396)

SC VERBIȚĂ SRL angajează: MECANICI AUTO, VOPSITORI AUTO, PREGĂTITORI, SPĂLĂTORI AUTO. Informații la telefon 227056, 227055. (8359391)

TRANSCONDOR angajează ȘOFERI LKW. Informații telefon 229959. (16999)

SC SBC LIPOVA SRL angajează OSPĂTARI și BUCĂTARI CALIFICAȚI. Interviul luni, 25.08.2003, ora 10. (7793380)

SOCOM „PIELARUL" ARAD angajează CONFECȚIONERE fețe încălțăminte calificate; MAȘINIȘTE la masă, la mașină de subțiat marginea pielii și ȘTANȚATORI în piele și căptușeală. Informații telefon 236116, 236290 sau la sediul societății din str. Ghiba Birta, nr. 16, Biroul Personal. (17030)

Angajez VÂNZĂTOARE serioasă, profil alimentar. Telefon 240410, 0721.668.142. (17045)

Angajăm VÂNZĂTOARE și AJUTOR COFETAR-PATISER. Salarizare atractivă. Telefon 0745.574.530. (17114)

Angajăm TINERI ABSOLVENȚI pentru meseria de TÂMPLARI. Telefon 514901. (17120)

SALON ÎNFRUMUSEȚARE caut COAFEZĂ-FRIZERIȚĂ, MANICHIURISTĂ - PEDICHIURISTĂ pentru colaborare (autorizație). Telefon 0745.787.388. (16685)

Angajăm VÂNZĂTOARE pentru magazin alimentar. Relații telefon 214298. (16934)

Angajez VÂNZĂTOR, CONFECȚIONER pentru mașină SURFILAT, Magazin ALTEX, P-ța Gării. Telefon 251484. (16910)

MAGAZIN ALIMENTAR angajează FEMEIE DE SERVICIU, între 25-35 ani. Telefon 280876. (16906)

Angajăm TINERI cu studii medii și stagiul militar satisfăcut pentru meseria de PRELUCRĂTOR METALE prin așchiere. Telefon 288660, 286004. (16868)

Angajez INSTALATOR SANITAR cu contract de muncă, solicit îndemânare în lucrări Henco și cupru. Telefon 0722.605.709. (17037)

SC L&C TERMO SRL angajează 2 INSTALATORI SANITARI calificați. Relații la telefon 0722.621.455. (17055)

SOCIETATE COMERCIALĂ angajează CONTABIL pentru evidență primar. Informații telefon 276975, 276808, 211812, orele 10-14. (17148)

„A.D. TEHNIC" SRL angajează TÂMPLARI cu experiență în prelucrarea PAL-ului MELAMINAT, stagiul militar satisfăcut. Informații telefon 276975, 276808, 211812, orele 10-14. (17147)

MAGAZIN ALIMENTAR angajează VÂNZĂTOARE. Telefon 251303. (17134)

SC angajează CONFECȚIONERE, pe mașini simple, salar 5.000.000 net, proba de lucru vineri, sâmbătă, de la 7-15, pe str. Abrud nr. 26, Micălaca. Telefon 279928. (17155)

SC angajează CONFECȚIONERE, atelier Galșa, salar 4.500.000. Asigură: transport, bonuri masă. Telefon 0257-531668. (17202)

HQ PROFESSION magazin profil audio și sonorizări cu sediul pe str. Lucian Blaga nr. 8, angajează VÂNZĂTOR(E) GESTIONAR. Relații telefon 214111 între orele 9-18. (17186)

SC angajează MAISTRU MECANIC, avantaje: vechime minim 5 ani în domeniu. Relații la telefon 374200, între orele 8-15. (7794200)

(Continuare în pagina 15)

(Urmare din pagina 14)

Angajez BRUTAR, Bujac, str. Petru Maior 1/8. Telefon 274360. (17188)

Caut DOAMNĂ maxim 45 ani ÎNGRIJIRE program prelungit BOLNAVĂ LOCOMOTORIE. Oferim cazare, masă, salariu 5.000.000 lei. Telefon 214517. (17195)

AGENȚIA „D" angajează AGENȚI PAZĂ. Relații telefon 280938. (17207)

LOTERIA ROMÂNĂ angajează VÂNZĂTORI GESTIONARI în agenții. Informații telefon 255699. (17208)

SC SANTO SRL distribuitor produse alimentare, angajează: AGENȚI VÂNZĂRI, MANIPULANȚI. Cerințe: experiență în domeniu. C.v.urile se trimit la fax 0257-287482. (17209)

Angajez BUCĂTAR și AJUTOR BUCĂTAR. Telefon 0722.337.938, 257259. (17215)

SC TRAFIC CLUB angajează BARMAN cu experiență, posibilitate program prelungit pentru Strand. Telefon 0722.509.401. (17223)

SC ATLASSIB SRL angajează: ȘOFERI TRANSPORT PERSOANE: permis conducere categoriile B, C, D, E, vechime minim 5 ani ca șofer, domiciliul în Arad, telefon. Relații la telefon 0269-224101, 0269-231012 int. 391 sau 323. (17227)

ASOCIAȚIA PROPRIETARI bl. 247, Micălaca, angajează ADMINISTRATOR cu domiciliul apropiat. (17234)

GELATERIA ITALIANA angajează OSPĂTARI. Informații telefon 0722.402.415. (17255)

Angajez doi ZIDARI și un ZUGRAV, salar negociabil. Telefon 0745.960.525. (17256)

Angajăm CONFECȚIONERE, salar motivant, bonuri de masă. Str. Avrig 37, telefon 256250. (8359758)

S.C. „RESCO" S.A. - distribuitor: BRAU UNION, ALEXANDRION, INDAGRARA și PRODUSE ALIMENTARE angajează AGENȚI VÂNZĂRI. CERINȚE: experiență în vânzări, permis de conducere categoria B, bune abilități de negociere și comunicare, spirit de inițiativă, dinamic. SE OFERĂ: salar atractiv, mașină de serviciu și telefon, posibilitatea de a lucra într-un colectiv profesionist. CV se trimit la telefon/fax 0257/281970 sau la sediu: Piața UTA, nr. 45-55. (8359761)

DEPOZIT MATERIALE CONSTRUCȚII angajează TRACTORIȘTI, IFRONIȘTI cu carnet de rutierist, SUDORI electrici și autogeni și VÂNZĂTORI (fete și băieți) pentru muncă în depozit. Telefon 270079. (p)

PRESTĂRI SERVICII

SILDOR PROD.
Reparații montaj, FRIGORIFICE și AER CONDIȚIONAT. Vânzări VITRINE, RAFTURI și CAMERE FRIGORIFICE, NOI. Telefon 0257-349121, 0257-270622. (c. 32)

Executăm TENCUIELI, ZUGRĂVELI, RENOVĂRI, REPARAȚII ACOPERIȘURI, convenabil. Telefon 211646, 0740.994.034. (17236)

Școala șoferi col. RUSU, B-dul Decebal nr. 18, asigură 30 ORE CONDUCERE. Telefon 283696. (16788)

Reparații FRIGIDERE, CONGELATOARE, domiciliu, garanție 12 luni. Telefon 254073; 0740.081.123. (17262)

MADONA repară garanțial MAȘINI SPĂLAT AUTOMATE, FRIGORIFICE, casnice. Telefon 259339, 563027. (14930)

AUTOMATIC SERVICE repară MAȘINI SPĂLAT AUTOMATE, domiciliu. Telefon 259146, 0744.241.398. (16982)

Repar ieftin FRIGIDERE, CONGELATOARE. Garanțial. Transport gratuit. Telefon 217451, 0722.417.397. (17174)

PREZICĂTOARE

Cea mai puternică TĂMĂDUITOARE
VALERIA ZENA,
desface impotența, alcoolismul, epilepsia, boli de piele, argintul viu, leagă și dezleagă cununii, aduce persoana iubită, împacă soț și soție, dezleagă farmece, blesteme. Telefon 0744.288.220; 262935. (16401, 16797)

Andrei, Lugoj. Mii de mulțumiri doamnei
SUNITA,
m-a împreunat cu soția, după o perioadă de 2 ani de despărțire. Apelați cu încredere, telefon 0257/277474. (17199)

Cornelia, din Lipova, sunt mamă a 2 copii, aveam o căsnicie frumoasă, soțul meu începuse o relație cu prietena mea. Uitase de mine și de copii. Am apelat la
TAMARA,
mi-a adus soțul acasă, după 3 luni de despărțire. Soțul regretă cele întâmplate. Acum suntem fericiți, cu ajutorul Tamarei. Apelați cu încredere. Telefon 0257.368624, 0723.421.156. (17105)

Vestita tămăduitoare
VALENTINA
din Arad lucrează cu magie albă, dezleagă farmece și blesteme, scoate argintul viu, vindecă: epilepsie, impotență, alcoolism; dăruiește talismane de noroc și dragoste. Apelați cu încredere. Garantăm rezultatele. Telefon 0257 - 231258, 0721.564.457; 0742.670.581. (17028)

Sunt Viorel, din Deva și aduc mii de mulțumiri vestitei prezicătoare
LAVINIA RODICA
din Arad care lucrează cu lucrul sfânt. M-a ajutat să mă lecuiesc de băutură, din cauza căreia ajunsesem pe drumuri. Apelați cu încredere la 0721.777.880. (17024)

VALERIA ZENA
cea mai puternică tămăduitoare care desface farmece și blesteme, vindecă beția, împacă familii dezbinate și multe altele. Sunați 0257-262935, 0744.288.220. (17230)

DIVERSE

PALATUL COPIILOR ARAD, Bd. Revoluției nr. 69 caută oferte firme pentru REPARAȚII INTERIOARE la clădire. Informații telefon 255508. (17192)

TURISM

OFERTĂ TURISTICĂ în stațiunea EFORIE SUD, hotel 3 stele. Telefon 281036. (c. 48)

SCHIMBURI

Schimb apartament 3 camere, Alfa, cu apartament 4 camere, Alfa. Telefon 0744.917.920, 0766.397.805, 0257-257667. (17121)

ÎNCHIRIERI

Închiriem SPAȚIU, ultracentral, 300 mp. Telefon 0722.329.007. (16819)

Închiriez (ofer) apartament 1 cameră, bucătărie, baie, încălzire pe gaz, central. Telefon 214492. (p)

Închiriez (ofer) SPAȚII COMERCIALE, 25 - 50 mp, str. Andrei Șaguna nr. 35 (lângă BAT). Telefon 368685, 210422, 0744.280.270. (14701)

Închiriez garsonieră în Timișoara unor studenți arădeni. Telefon 276220. (16408)

Închiriez pe termen lung, casă nouă, tip vilă, pentru locuit sau sediu firmă, în centru. Telefon 270176; 0745.529.407. (16398)

Închiriez pe termen lung, pentru firme, apartament, B-dul Revoluției, 145 mp. Telefon 270176; 0745.529.407. (16398)

Închiriez HALĂ 176 mp, cu toate utilitățile + curte 400 mp. Telefon 0722.223.194, 271152. (17035)

Ofer spre închiriere apartament 1 cameră, zona Miorița. Informații telefon 0257-259827 sau 0723.572.708 după ora 18. (16978)

Închiriez (ofer) apartament camere, Vlaicu, zona Prichindel. Telefon 0744.850.648. (17178)

Ofer închiriere central, 3 camere, timp îndelungat. Telefon 349808. (17190)

PIERDERI

Pierdut carnet șomaj eliberat de AJOFM pe numele Buna Gheorghe Cristian. Îl declar nul. (17219)

† DECESE †

Cu adâncă durere anunțăm încetarea din viață a celui care a fost soț și tată,
LEUCE FLORIN.
Dumnezeu să-l ierte și să-l odihnească! Înmormântarea va avea loc vineri, ora 14, de la Capela Cimitirului Grădiște. Soția Ana, fiul Florin, fiica Violeta, îndoliați.

Anunțăm că după o binecuvântată viață lungă, la 90 de ani, DOMNUL a trecut-o la odihnă pe cea care a fost credincioasă lui,
MUSTEA MARIA (MARIȚA),
mama și bunica noastră dragă. Trupul său se va întoarce în țărâna pământului la 21 august 2003 - joi, ora 17, din Cimitirul Micălaca. Familiile îndoliate: Ion Danțoș, Florica Gal și nepoata Lavinia.

Cu adâncă durere în sufletele anunțăm trecerea în neființă a celei ce a fost mamă, soacră și bunică,
TARCE ANA
în vârstă de 74 ani.
Înmormântarea va avea loc azi, 21 august, la ora 13, de la domiciliul din localitatea COROI nr. 164. Odihnească în pace! Familia îndoliată.

Cu adâncă durere anunțăm încetarea din viață, după o lungă suferință, a iubitului nostru soț, tată, frate și bunic,
TUDUR NUȚU,
în vârstă de 65 ani. Înmormântarea va avea loc vineri, 22 august 2003, ora 14, la Cimitirul Covăsânț. Familia îndoliată.

Cu profundă durere anunțăm încetarea din viață a scumpei și iubitei noastre soții, mamă și bunică
MORAR SILVIA,
în vârstă de 75 de ani. Înmormântarea va avea loc vineri, 22 august 2003, ora 12, la Cimitirul Eternitatea (UTA). Familia îndurerată.

† CONDOLEANȚE †

Suntem alături de sora LEUCE ANA, în marea durere pricinuită de decesul soțului,
LEUCE FLORIN.
Dumnezeu să-l odihnească în pace! Sincere condoleanțe! Sora LENUȚA ȘTEȚCU cu familia.

Suntem alături de colegul nostru PRECUPAȘ IOAN, în marea durere pricinuită de dispariția tatălui și transmitem sincere condoleanțe! Colectivul SOCOM „PIELARUL" ARAD. (17237)

† COMEMORĂRI †

Un gând pios, la comemorarea a 40 de zile de la trecerea în neființă a soțului meu,
dr.
RADOVAN IVAN,
medic primar ginecolog obstetrician. Sufletul tău generos și devotamentul pentru soarta aproapelui vor rămâne ca exemplu pentru cei care-ți vor prelua îndatoririle. Nu-l vom uita niciodată că până în ultima clipă mi-ai înseninat viața, a adus bucurie și lumină în sufletele tuturor celor care l-au cunoscut. Te-am iubit și ne-ai iubit. Ne e dor de tine, ne e tare dor. Plângem bunătatea și noblețea ta sufletească cu aceeași mare durere și dor nestins. Soția. Comemorarea, la Biserica Ortodoxă Sârbă, în ziua de duminică, 24 august 2003, ora 11.30. (17022)

Se împlinesc 7 ani de la decesul iubitei noastre soție, mamă și bunică
ȘIPOȘ VALERICA.
Parastasul va avea loc sâmbătă, 23 august, la Biserica Ortodoxă din Grădiște. Familia îndoliată. (16975)

Se împlinesc 7 ani de la decesul iubitului nostru soț, tată și bunic,
MEMETE PETRU,
fost mecanic de locomotivă. Parastasul va avea loc sâmbătă, 23 august, la Biserica Ortodoxă Grădiște. Familia îndoliată. (16975)

Opt ani de lacrimi și de dor/ Un gol cumplit, necrutător/ De când

MARINEL BUTARI
nu mai ești/ Decât în amintirea celor ce te-am iubit. Vom păstra vie amintirea chipului tău drag. Părinții, soția, fiica, sora, cumnatul. (17160)

Cu durere și tristețe în suflet, anunțăm că la 23 august se împlinesc 5 ani de la trecerea în neființă a celui care a fost
inginer zootehnist
ȘIMON GAVRILĂ.
Dumnezeu să-l odihnească în pace! Familia. (17167)

Lacrimi și durere în urmă ai lăsat,
EMILIAN MLADIN,
când moartea nemiloasă viața ți-a luat. Amintire veșnică! Familia. (17161)

Pios omagiu, buchete de flori, la împlinirea a 6 luni de la trecerea în veșnicie a celui mai bun și iubit soț, tată și bunic,

STOICA GHEORGHE.
„Când mi-a fost mie mai greu/ M-a ajutat Dumnezeu/ Durerile mi le-a încetat/ De lângă voi m-a luat/ Spre mântuire am plecat/ Dar v-am iubit cu-adevărat. Te plânge neîncetat familia STOICA. (17231)

† SERVICII FUNERARE †

IN MEMORIAM "KUKI"
Servicii Funerare Complete
Str. M Eminescu Nr.4
ÎN CURTE
Tel:211.929 - 0723.343.964
Magazin deschis la orice oră
OFERĂ:
SICRIE 10 modele de la 600.000 - 2.800.000
SICRIE LUX 6 modele de la 3.600.000- 10.500.000
SICRIE import 70.000.000 lei
Mânere, șuruburi accesorii
LENJERIE 7 modele de la 350.000 - 1.400.000
GRATUIT ! ! ! !
Transportul sicriului la domiciliu
ÎNBĂLSĂMATUL
Plata în Rate ! ! !
Transport Intern și Internațional

RO STYL COMPANY
SERVICII FUNERARE COMPLETE
PRODUCĂTOR SICRIE
ARAD, STR. M. EMINESCU 22, TELEFON 214.422
Magazin deschis și noaptea
OFERIM
●SICRIE 10 MODELE DE LA 500.000 LA 3.600.000
● SICRIE LUX 4 MODELE DE LA 4.500.000 LA 20.000.000
● LENJERIE DECES 6 MODELE DE LA 300.000 la 2.000.000
● CRUCE, LUMÂNĂRI, PROSOAPE, BATISTE, MÂNERE și ȘURUBURI SICRIU
OFERTĂ SICRIU FAG CRUCE RESPETE 1.500.000
APELÂND LA SERVICII: ÎMBRĂCAT, FORMOLIZAT ȘI TRANSPORT BENEFICIAȚI DE 15% REDUCERE LA SICRIU
TRANSPORT INTERN ȘI INTERNAȚIONAL
▼PLATA ȘI DUPĂ ÎNCASAREA AJUTORULUI DE ÎNMORMÂNTARE.
PĂREREA DVS. CONTEAZĂ!
TELEFON 0744.690.121

S.C. SATLINE S.R.L. TELEFON 251.461, 0744/507.211 SHOW ROOM ARAD, Piata Mihai Viteazul - BL. M7 - PARTER

TÂMPLĂRIE DIN ALUMINIU ŞI P.V.C.

CU GEAM TERMOPAN; PROFILE PVC TROCAL Germania; PROFILE ALUMINIU Grecia

NOU! RATE / 5 ani AVANS 0 (c 80)

S.C. SALUBRITATE S.A.
ARAD, B-dul Iuliu Maniu F.N.
SERVICII DE VIDANJARE

INFORMAŢII LA:
Tel.: 262.417; 264.367; 280.873
Fax: 219.388
E-mail: salarad@inext.ro
(C.P. 513/2003)

cea mai modernă reprezentanţă DACIA

drive test
service auto în garanţie şi post garanţie
pentru autoturisme nou cumparate de la
orice dealer Dacia din România
montăm şi suprastructuri
SC VERBIŢĂ SRL
noi suntem doctorii maşinii dumneavoastră
Calea Aurel Vlaicu nr.282, tel: 22 70 56
(C.A.360/2003)

S.C. BAT ARAD S.A.

Consiliul de Administraţie al S.C. BAT ARAD S.A. convoacă AGEA ordinară în data de 05.09.2003, ora 12,00, la sediul societăţii ARAD, str. Poetului nr. 131/A, pentru toţi acţionarii care deţin acţiuni la data de referinţă de 22.08.2003.

ORDINEA DE ZI
1. Aprobarea vânzării unor active ale societăţii.
2. Diverse.

În cazul neîndeplinirii cvorumului statutar, a doua AGEA va avea loc pe data de 08.09.2003, ora 10,00, în acelaşi loc şi cu aceeaşi ordine de zi.

Preşedintele Consiliului de Administraţie
(3534861)

Numai prin S.C. IATSA S.A. ARAD
dealer autorizat DACIA
Calea Timişorii 127 tel/fax: 287.366, 278.950, mobil 0744.618.140

- experienţă, amabilitate, seriozitate, profesionalism
- tinichigerie, vopsitorie, mecanică
- vânzări la preţ de fabrică autoturisme: cash, rate, leasing
- piese de schimb de origine, suprastructuri
- inspecţii tehnice periodice

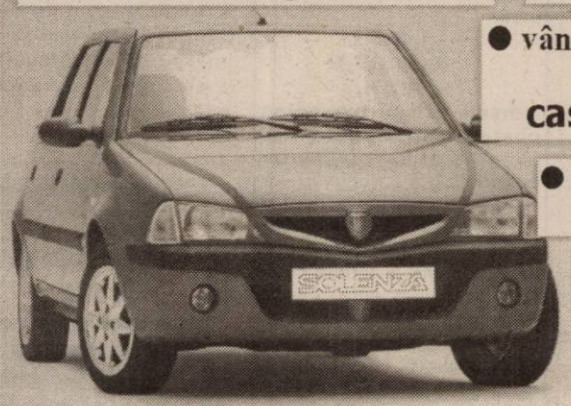

Clienţilor noştri le oferim o gamă largă de servicii gratuite.

SERVICE: garanţii şi post garanţii
(3534823)

TERMOPLAST
FERESTRE UŞI PVC
Viitorul obligă ...
Tâmplărie PVC cu profile ALUPLAST Germania, feronerie
Germania, geam termopan
NOU !!! Vânzări în rate
Rulouri, jaluzele şi plase de ţânţari.
Sisteme de garduri, porţi şi balustrade din aluminiu.
aluplast
TEL 0257 273.550 sau 0723 249.716 ; 0722 995.957
(C.521/2003)

s.c. MOBILĂ şi BINALE s.r.l.
TÂMPLĂRIE PVC
CALITATE GERMANĂ GEALAN
Execută mobilier din pal melaminat la comandă
Uscă cherestea capacitate 10 m³
Furniruieşte cu presă import Italia
TELEFOANE 213.145 514.901 0745.852.250

S.C. B.A.P.D. S.A. Arad
Vinde prin magazinele de specialitate
situate în Arad, cât şi în judeţ:
Ineu, Pâncota, Sebiş, Lipova, Sântana, Chişineu-Criş, Şimand
următoarele produse:

- Cabluri şi conductori electrici
- Aparataj de joasă şi medie tensiune
- Corpuri de iluminat
- Condensatori şi motoare electrice
- Aparataj electrocasnic
- Organe de asamblare
- Cuie
- Sârmă de bobinaj
- O gamă largă de scule
- Cauciucuri, furtune, curele trapezoidale,
- Vopsele, grunduri
- Biciclete
- Contoare pentru branşament şi apartament
- Klingerit
- Electrozi şi sârmă sudură

PREŢURILE SUNT FĂRĂ CONCURENŢĂ

Pentru cantităţi mari de marfă Acordăm posibilitatea de negociere a preţului precum şi transport până la client.

Informaţii la tel. 0257-281165

Executăm: diverse scule şi matriţe de orice complexitate.

Informaţii la tel. 0257-270360 sau 0257-270367.

S.C. REMAT S.A. Arad
angajează
Director economic
Mecanici utilaje

Condiţii:
- studii superioare de specialitate
- experienţa în domeniu minim 5 ani
- cunoştinţe operare PC

Informaţii la telefon 0744.770.648.

Cererea pentru concurs şi C.V.-ul se depun la sediul societăţii:
S.C. REMAT S.A. Arad
Str. Câmpul Liniştii nr. 1
Tel. 281.760, 246.124.
(c.432/2003)

În vederea extinderii activităţii de producţie în noua uzină de sisteme de distribuţie electrică pentru autovehicule (cablaje) din Nădab/Chişineu-Criş

AFL EUROPE

S.C. ALCOA FUJIKURA SRL
(membră a Grupului Alcoa)

Scoate la concurs următoarele posturi:

1. Inginer protecţia muncii

Cerinţe
- studii superioare tehnice (energetică, mecanică)
- cunoştinţe operare PC (MS Office)
- cunoaşterea limbii engleze constituie avantaj

2. Coordonator operaţiuni vamale

Cerinţe
- studii superioare
- experienţă în domeniu minim 3 ani
- cunoaşterea limbii engleze
- cunoştinţe de operare PC (MS Office)
- capacitatea de a coordona o echipă
- capacitatea de analiză şi sinteză

Calitatea produselor noastre se bazează atât pe calitatea profesională a angajaţilor cât şi pe calitatea proceselor de producţie.

Societatea noastră asigură pregătire profesională la nivelul cerinţelor mondiale, asigură continuitate în pregătire şi perfecţionare precum şi transport la locul de muncă.

*Rugăm pe cei interesaţi să-şi trimită CV-ul în limba română sau engleză împreună cu copiile certificatelor de studii şi/sau specializare, până în data de **25.08.2003**, pe fax la numărul **0257-307126**, menţionând: ref. responsabil protecţia muncii sau coordonator operaţiuni vamale. Aplicaţiile se pot trimite şi la adresa: S. C. Alcoa Fujikura SRL, Nădab, DN 79, km 37,5 jud. Arad sau pe adresa de e-mail Daciana.Roşca@alcoa.com. Numai persoanele selectate vor fi contactate pentru interviu.*

(3534856)

WEST BANK S.A.
ARAD, B-dul Revoluției nr. 88
TELEFON: 284.888; FAX: 285.202
WESTERN UNION TRANSFER DE BANI®
Cel mai rapid mod de a primi bani din toată lumea

ADEVĂRUL
Cotidian independent Arad

ARIS-SA
Partenerul întreprinzătorilor care se respectă
s.c. ARIS s.a. Arad
Calea Victoriei 33-35
Fax: 250.675
Tel: 256.488 257.337

Anul XV, nr. 3994 | 16+8 pagini | VINERI 22 AUGUST 2003 | 5.000 lei
adevarul@arad.ro; adv.pub@arad.ro | http://adevarul.arad.ro
Publicație auditată de BRAT | Tiraj mediu zilnic vândut: 30 531

Fără adevăr nu există reconciliere

I. Iercan

Problema reamplasării monumentului ***Statuia libertății*** - să convenim a-l denumi astfel, chiar dacă există și alte opinii în legătură cu denumirea monumentului - a trezit, cum era și firesc, presiuni și patimi care au resorturi mai profunde, dar și conjuncturale. Discuția de la Realitatea TV, moderată de A. Păunescu, a fost infantilă, superficială și lipsită de argumente serioase. Fără excepție, toți vorbitorii au adus în discuție ***doar*** argumente de ordin istoric. Problema este însă mult mai complexă și ține și de filosofia istoriei, de sensul istoriei într-un context sau altul, de valorile umane și artistice, de mentalul colectiv al popoarelor, ca să enumerăm doar câteva chestiuni care țin de profunzimea gândirii umane, de perenitate, și nu de conjunctură.

S-au spus câteva neadevăruri atât de o parte, cât și de alta, politizându-se excesiv dialogul - rezonabil ca desfășurare în cea mai mare parte, datorită intervenției moderatorului. Bunăoară, senatorul A. Păunescu și istoricul Dogaru îl dădeau drept fecioară imaculată pe premierul A. Năstase în privința declarațiilor referitoare la reamplasarea monumentului. Or, A. Năstase, într-o declarație, preciza că problema reamplasării monumentului este una care trebuie rezolvată pe plan local. Altfel spus, a aruncat pisica moartă în ograda autorităților locale, spălându-se pe mâini precum Pilat din Pont. Apropierea campaniei electorale l-a trezit pe d-l Năstase din reverii europene și l-a adus cu picioarele pe pământul Ardealului, unde naționalismul românesc funcționează bine și poate genera o traistă de voturi partidului care-l promovează. Și atunci, A. Năstase revine și sugerează Ministerului Culturii să nu dea aviz pentru reamplasare. Acest joc de alba-neagra este unul preferat de premier și nu se întâmplă pentru prima oară ca acesta să retracteze ce a spus cu o zi înainte. Așadar, concluzionând, premierul A. Năstase este implicat în problema reamplasării, mai mult, atitudinile sale creând confuzii generatoare de scandal. Care scandal s-a și pornit. Participanții la emisiunea lui A. Păunescu și-au apărat mentorul, când, de fapt, el trebuia condamnat pentru atitudine duplicitară.

Pe de altă parte, deputatul G. Tokay, încearcă să inducă în eroare prezentând monumentul ca un simbol al libertății și nimic mai mult. Or, lucrurile nu stau deloc astfel. Ce-i drept, monumentul include în simbolistică și ideea de libertate, dar, dacă ținem seamă de elementele care-l compun - ele au fost detaliate în ziarul „Adevărul" de miercuri - monumentul cuprinde, indiscutabil și simboluri ale Ungariei Mari.

(Continuare în pagina 5)

Crimă pasională la Ghioroc

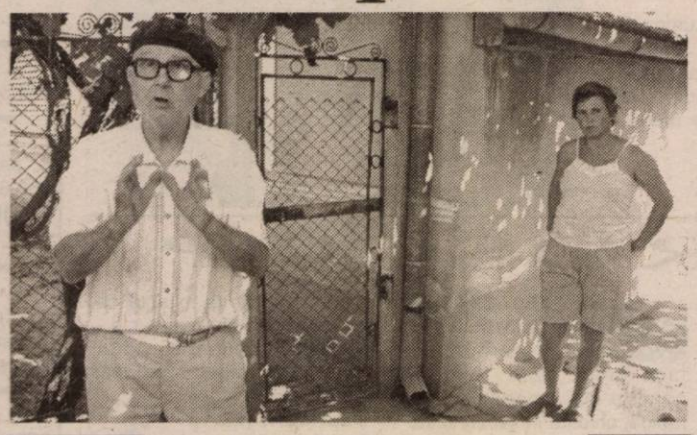

Alexandru Biro povestind cum a reușit să scape teafăr dintr-o confruntare inegală cu decedatul. În plan secund - femeia care a stârnit pasionala întâmplare cu sfârșit tragic.
Foto: Ștefan Matyaș

Localitatea **Ghioroc** a fost zguduită miercuri seara de o crimă pasională. Biro Alexandru, un bătrân de 73 de ani, l-a înjunghiat pe **Gulyacsi Caroly** (48 de ani), după o încăierare violentă. „Mărul discordiei" l-a constituit o femeie din localitate, Șandor Elisabeta (33 de ani), care pendula între cei doi. Localnicii spun că ar fi trăit cu ambii, dar femeia nu-l recunoaște decât pe Caroly, ca și concubin. Acesta din urmă, e descris de către locuitorii din Ghioroc ca un om muncitor, amabil cu toată lumea...Dar care căzuse în patima băuturii.

Nearadi Iuliana (74 de ani), vecină peste drum cu Caroly, caracterizează astfel relația celor doi: **„Femeia stătea când la unul, când la altul. Cât timp aveau bani, numai beau și se certau - ea cu Caroly. După ce se terminau banii, ea mergea la celălalt. Nu exista înțelegere între ei, tot timpul făceau scandal"**.

Cu toate că, Caroly se certa și uneori se și bătea cu concubina, se pare că el o iubea pasional. Ieșit de doar câteva zile din spital (suferise un accident de muncă la mână), el a reușit să o convingă să se mute cu el. Buna înțelegere dintre cei doi nu a durat nici o săptămână. La primul scandal mai serios, Elisabeta și-a luat fiica de nouă ani și s-a refugiat la protectorul ei, în vârstă de 73 de ani. Caroly a luat drumul birtului „La Cucu", unde după consumarea unei cantități substanțiale de băuturi alcoolice a strigat în gura mare că își va ucide „nevasta" și pe bărbatul cu care îl înșela. Cei de față s-au speriat, mai ales că avea un cuțit asupra lui.

Mihaela Gogota
Olimpiu Bulzan

(Continuare în pagina 6)

Ieri au fost înmânate premiile ziarului „Adevărul" pe luna august

Fideli și norocoși

Față de cititorii care cumpără ziarul zi de zi de la chioșc, abonații beneficiază de două importante avantaje: își asigură primirea cotidianului preferat la jumătate de preț, realizând o importantă economie bănească și în același timp, cu puțin noroc, se pot număra printre cei zece câștigători ai premiilor de fidelitate, în valoare de un milion de lei fiecare, pe care „Adevărul" le oferă lunar acestei deosebit de importante categorii de cititori. De cele două avantaje s-au convins, odată în plus, cei zece câștigători din această lună pe care i-am invitat ieri la sediul redacției noastre pentru a-și ridica premiile. S-au prezentat nouă dintre ei, cel de-al zecelea (Ștefan Florica din Arad, Calea A. Vlaicu, Bl. A-9) fiind așteptat la casieria S.C. „Adevărul". Profitând - în sensul bun al cuvântului - de prezența la sediul redacției a celor nouă abonați, le-am solicitat să ne împărtășească, cu sinceritate, gândurile și opiniile lor legate de conținutul ziarului, să ne facă propuneri și sugestii care să apropie tot mai mult ziarul de nevoile de informare și de preferințele cititorilor săi.

M. Contraș

(Continuare în pag. 4)

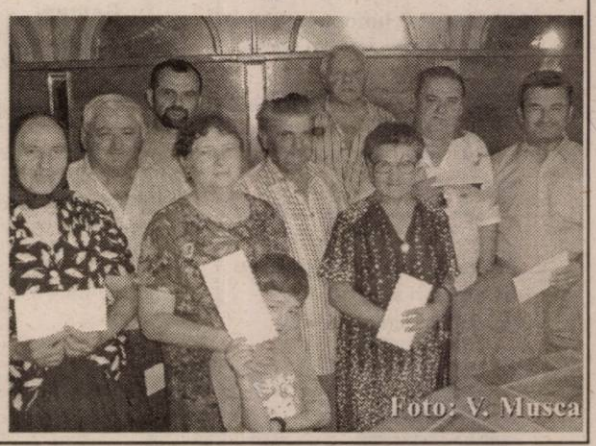

Târgul Codrenilor - la Văsoaia

Au început pregătirile pentru Târgul Codrenilor de la Văsoaia - Chisindia, organizat în zilele de 6-7 septembrie, eveniment aflat în acest an la cea de a 25- a ediție.

De câteva zile, la trecerea prin vămile maghiare

Românii - controlați la sânge

De la începutul săptămânii, zeci de mașini cu numere de înmatriculare românești au trecut prin controale severe pe teritoriul statului vecin, Ungaria.

În cadrul acțiunilor desfășurate de oficialii maghiari, mașinile au fost luate la puricat, puține fiind cele cărora nu li s-a găsit nici o hibă. De acest tratament au avut parte și câțiva arădeni, care s-au aflat zilele trecute în Ungaria. Mașinile, spune unul dintre șoferi, care s-a deplasat în Ungaria pentru cumpărături, au fost pur și simplu scoase din coloană. Pe marginea șoselei s-a format, la un moment dat, un șir de 9-10 mașini, toate cu numere de înmatriculare românești.

Deși amenzile aplicate n-au fost usturătoare, șoferii au acuzat comportamentul ostil de care au dat dovadă autoritățile maghiare. „Sunt sigur că m-ar fi amendat chiar dacă eram brici. Au obiectat că lumina farurilor este prea scurtă. Degeaba le-am explicat că așa sunt poziționate din construcție. Mi-au dat 5.000 de forinți amendă, dar cel mai mult m-a deranjat modul în care au vorbit cu noi", a declarat unul dintre arădenii surprinși de controlul vecinilor maghiari.

Dan Roman

În acest număr

▶ Noutăți de la Parktronic — Pag. 4
▶ Inspectorii sanitari taie în carne vie — Pag. 6
▶ Interviu cu Călin Chișbora, președintele F.C. UTA — Pag. 7
▶ Bilanț la ITM Arad — Pag. 3

INTERNEXT
Acces liber fără parolă!
Trafic NELIMITAT!
891234
Tarife fără TVA:
7-22.....0,04 USD/min
22-7.....0,02 USD/min
Valoarea impulsurilor telefonice inclusă.
Info: 0257-285353; www.inext.ro

ASIROM
În cadrul Campaniei promoționale
„Vara 2003 e vara ASIROM"
se acordă importante
reduceri de prime la asigurările nou încheiate:
◆ 10% la CASCO
◆ 15% la Asigurarea clădirilor și a bunurilor
Durata campaniei: până în 31 august 2003 (3401746)

GRATIS!
Primele luni
închiriem spații comerciale
între 100-5000 mp
acces TIR, pază, toate utilitățile
ARAD, Calea Timișorii 30 (fostul VINALCOOL)
Informații tel. 0257-279.488

PARKTRONIC
Cel mai modern sistem de parcare din Romania
Modalități de plată:
- plata cu cardul reincărcabil
- abonamente de o stradă pentru rezidenți și nerezidenți
- abonamentele pentru toate străzile
- tichete valabile o zi
- rezervări de locuri
TELVERDE GRATUIT
08008.09009

ALGLASS UȘI și FERESTRE din PVC ALUPLAST
TÂMPLĂRIE din ALUMINIU și P.V.C. NOU! ÎN RATE CU AVANS 0% - FĂRĂ GIRANȚI ȘI PLASE CONTRA INSECTELOR GRATUIT
Bd. Revoluției Nr. 26-38 Tel: 272812
Str. Roșiori Nr. 26; Tel./Fax: 289053

Meditația zilei

Lasă drept moștenire copiilor tăi valori mai mari decât banii, făcându-i să-și aducă aminte de caracterul tău drept.

Calendar

Astăzi, Soarele răsare la ora 6 și 3 minute și apune la ora 20 și 25 de minute. Au trecut 233 zile din acest an. Au mai rămas 132 de zile până în 2004.

Praznicul zilei: Biserica ortodoxă: Sf. Agatonic, Antuza, Zotic, Irineu și Or; **Biserica greco-catolică:** Sf. M. Agatonic și însoțitorii, Sf, Fecioară Maria Regină; **Biserica romano-catolică:** Sf. Fecioară Maria Regină.

A venit barza!

La Arad: Alexandra Tomoiagă; Denis-Samuel Crișan; Carina-Bianca Husa; Izabela Vasica; Georgiana Crăițar; Florin Gustea; Mario Dănilă; Florin Gaboran; Denisa-Ecaterina Patkan.

Cinematografe

DACIA: Mai furios, mai iute (SUA) 10; 12,30; 15; 17,30; 20
MUREȘUL: Avertizarea (SUA) 10; 12; 14; 16; 18
ARTA: Centrul pământului (SUA) 15; 17,30; 20
SALA MICĂ: Dragoste cu preaviz (SUA) 15,30; 18,30
PROGRESUL (24 august): Să nu mori azi (SUA) 16
Deschide ochii (SUA) 18

„Adevărul" vă ascultă

La telefonul dimineții, 280944, între orele 9,00-12,00

☎ **Abonamente la tramvaie.** D-na Maria Ene din localitatea Vladimirescu dorește să știe dacă un abonament pe toate liniile de tramvai este recunoscut și pe linia 10, spre Vladimirescu.

D-na Mariana Birău de la Compania de Transport Public Arad ne-a informat că abonamentul pe toate liniile se referă doar la municipiu și nu se poate circula pe baza acestuia în altă localitate. Astfel că, pentru Ghioroc sau Vladimirescu este necesar un alt abonament.

☎ **Despre arteziene...** ne solicită informații d-na Nicoleta Stoicescu, domiciliată în Piața Sporturilor. **„Apreciez eforturile edililor locali de a repune în funcțiune fântânile arteziene și de a construi altele noi. Aș dori ca această acțiune să cuprindă și fântâna arteziană din zona Polivalentă, care presupune reparații minime."**

De la Gospodărirea Comunală am aflat că există un proiect de reabilitare a tuturor artezienelor din municipiu, dar acest lucru se va face în mod treptat. Cu siguranță, însă, și arteziana de la Polivalentă va fi reabilitată până la sfârșitul anului.

Redactor de serviciu S.A.

Meteo

Vremea va fi predominant frumoasă. Cerul va fi mai mult senin, cu înnorări temporare după-amiaza în Crișana și în zonele de deal și de munte, unde izolat sunt posibile averse slabe de ploaie. Vântul va sufla slab la moderat.

Temp. max. 31 la 33°C
Temp. min. 16 la 18° C.

HOROSCOP

Vineri, 22 august 2003

Berbec (21.03-20.04). Tot ce întreprindeți va fi lipsit de inspirație. E bine să vă feriți de un anturaj prea numeros, dacă nu vreți să aveți păreri de rău.

Taur (21.04-20.05). Traversați o perioadă mai puțin spectaculoasă decât vă așteptați. Poate este un moment de acumulări pentru un viitor ce se întrevede a fi destul de norocos.

Gemeni (21.05-20.06). Sunteți marcat de o viziune negativistă și greu de suportat asupra vieții. Niște vizite pe la prieteni vă vor mai scoate din amorțeală.

Rac (21.06.-22.07). Veți avea probleme de adaptare la un nou stil de lucru care cere mai multă dăruire, aspect cu care nu vă puteți împăca.

Leu (23.07-22.08). A venit momentul unor achiziții care se pot face foarte ușor. Aveți o gândire mai limpede și mai rapidă, ghidată în sensul întrajutorării celor apropiați.

Fecioara (23.08-22.09). Un proiect important pentru cariera dumneavoastră profesională este luat de superiori foarte în serios.

Balanța (23.09-22.10). Veți continua să faceți investiții destul de costisitoare în casă. Tindeți să faceți lucruri neadecvate momentului, fără să vă gândiți la viitor.

Scorpion (23.10-21.11). Tot ceea ce trebuie să faceți este să vă feriți de vorbe goale și inutile. Sunteți predispuși la tot felul de excese.

Săgetător (22.11-21.12). Aveți sentimentul că vă puteți depăși limitele, citind sau lansându-vă în acte de binefacere. Preocupările culturale vă fac să fiți mai buni cu cei din jur.

Capricorn (22.12-19.01). Veți deveni agitați și puțin intoleranți cu cei care nu știu să vă respecte cu adevărat. Toate conversațiile vor fi reduse la esență, nu mai aveți timp de parlamentări.

Vărsător (20.01-20.02). Veți beneficia de o energie de excepție. Latura mai puțin favorbailă va fi aceea că sunteți prea influențabil și țineți cont prea mult de părerile celorlalți.

Peștii (21.02-20.03). Descoperiți noi posibilități de a vă reface bugetul, greu încercat în zilele trecute. Veți fi un bun călăuzitor pentru persoanele mai tinere care au nevoie de sfaturile dumneavoastră.

Utilitare

PRIMĂRIA MUNICIPIULUI
Program de relații cu publicul (camera 5) luni-miercuri-vine între orele 8-12; marți-joi între orele 8-12; 15-17 - tel. 284.74 tel. centrală 281.850.

PIEȚE, TÂRGURI
Astăzi este zi de piață la Ineu, Lipova, Covăsînț, Mișc Moneasa, Șepreuș, Șimand, Vladimirescu. Tot astăzi se org nizează târguri săptămânale la Ineu, Șepreuș, Șimand.

FARMACII DE SERVICIU
❒ Farmacia **REMEDIUM** Arad, B-dul Revoluției nr. 52-5 Program luni-vineri: 7,30-20,00, sâmbătă 8,00-14,0 Telefon 233195.
❒ Farmacia **„OMNIAFARM"**, Calea Aurel Vlaicu, Bl. Z2 cu program zilnic de la orele 8,00-22,00. Telefo 271724. Eliberăm rețete gratuite și compensate.
❒ Farmacia **LIBRO PHARMA** NON STOP, Calea Aur Vlaicu 60-68 (lângă stadionul UTA) telefon 212.992.
❒ Farmacia **TEAHAFARM** Arad, B-dul Revoluției nr. 6 Program: luni-vineri 8-21, sâmbătă 9-13. Telefo 254.587.
❒ Farmacia **ELPIS PHARM** Micălaca, zona Pia Soarelui, str. Voinicilor, colț cu str. Păsunii, Bl. 193, s A, parter. Program: luni-vineri 8-20, sâmbătă 8,30-14. Te 259.619.

URGENȚE STOMATOLOGICE
... asigură Cabinetul din str. Crișan (în spate la Gionelli).
❒ În zilele de sâmbătă și duminică, urgențe stomatol gice asigură și cabinetul din B-dul Revoluției nr. 62, a 17, între orele 9,00-19,00. Telefon: 256665. Și Cabinet Stomatologic din Calea Victoriei nr. 7 A asigură zilnic urgent inclusiv sâmbăta, între orele 10-15. Telefon 095.565.622.
❒ Cabinetul stomatologic din B-dul Revoluției nr. 95, et jul I, asigură urgențe, zilnic între orele 8-14, telefo 282184.
❒ Cabinetul Stomatologic din str. Crișan nr. 6 (vizavi Complexul Stomatologic) asigură urgențe stomatol gice. Luni-Joi: 13,30-19,00; Vineri: 9,00-15,00. Tel. 338.101
❒ Cabinetul Stomatologic din str. Românului nr. 4 (lân antichitățile de pe colț cu Mețianu) asigură zilr urgențe stomatologice între orele 9-13; 15 - 20. Telefo 0744/752.020; 0723/013.704.

DISPENSAR VETERINAR
Dispensarul veterinar din Aradul Nou efectuează ziln orele 8-16 (sâmbăta 8-12) examen trichineloscopic, castra porcine, ecornarea viteilor, însămânțări artificiale. Telef 287.298.

ADMINISTRAȚIA FINANȚELOR PUBLICE
Administrația Finanțelor Publice a municipiului Ara Asistență contribuabili (impozitul pe venitul global) - telef 280633, 280733, int. 198 (persoane fizice) și 125 (persoa juridice) între orele 8,00 - 12,00. Informații mai pot fi obținute adresa de web: www.finantearad.ro

ÎNREGISTRĂRI ÎN CAZ DE DECES
Biroul de Stare Civilă - decese face înregistrări după urm torul program: sâmbătă și duminică, între orele 9,00-11,00. T 281850.

TELEFON DE URGENȚĂ LA POLIȚIE: 955
Noul număr de centrală telefonică al I. J. (Inspectoratul Județean de Poliție) Arad: 207100.

PROTECȚIA CONSUMATORULUI
B-dul Revoluției, nr. 50. Telefon: 257049.

GARDA FINANCIARĂ
B-dul Revoluției nr. 79, telefon: 281119

INSPECTORATUL TERITORIAL DE MUNCĂ ARAD
Str. Episcopiei nr. 11-13, tel.: 211762, 211862, 257251

S.C. Construcții Feroviare Timișoara S.A.
Sucursala 33 Arad
cu sediul în Arad, str. Ardealului nr. 60

ORGANIZEAZĂ

licitație publică cu strigare în vederea vânzării următoarelor active:
- Teren 1.167 mp. str. Ardealului nr. 60, Arad

Licitația va avea loc la sediul societății - str. Pop de Basesti, nr. 23, Timișoara în data de 15.09.2003, ora 12,00.

(Chit. 8359769)

Universitatea de Vest „Vasile Goldiș" Arad

continuă înscrierile pentru sesiunea de toamnă a admiterii 2003-2004

Universitatea de Vest Vasile Goldiș" Arad continuă, în perioada **25 august - 25 septembrie 2003**, înscrierile pentru anul universitar 2003-2004 la facultățile acreditate sau autorizate, pe locurile neocupate, la învățământ zi, frecvență redusă și învățământ la Distanță.

Ca o premieră națională, pentru studenți, Universitatea de Vest „Vasile Goldiș", acordă prin B.C.R. credite de școlarizare, cu dobândă de 12% pe an.

Informații suplimentare la Serviciul Financiar, tel. 211.884, Centrul Academic de Informare și Înscriere tel. 280.373.

Comenzi taxi

☎ ALFA PLUS - 349.349; 256.222
☎ TAXI ALFA - 22.88.88; 25.25.26; 0723.200.301; 0745-50.60.70
☎ TAXI ARAD - 244.244; 274.444; 0722755440
☎ DIESEL STAR - 212.222; 0722.361.011; 0745.645.645
☎ EUROPA - 275.555; 0723.677.555; 0744.828.163
☎ FAVORIT - 280.000; 281.111; 0740083333; 0742409992
☎ GETAX - 280.705; 280.100; 280.548
☎ MIRCO MILI - 230.530; 230.730

CURȘUL VALUTAR

VALORI ÎNREGISTRATE IERI, 21 AUGUST 2003

Denumirea valutei	BNR	BCR		BRD		Banca Transilvania		Banca Românească		Banca Romexterr	
		C	V	C	V	C	V	C	V	C	V
Euro	37005	36800	37300	36740	37190	36100	37200	36825	37275	36635	372
Dolar S.U.A.	33618	33200	33800	33010	33830	33100	33700	33218	33724	32875	33
Forint	143	134	149	137	145	138	144	-	-	138	

În premieră

PUR Arad a organizat o bursă a locurilor de muncă

PUR social-liberal, filiala Arad, cu sprijinul Camerei de Comerț și Industrie, a organizat ieri o manifestare în premieră pentru județul nostru. Este vorba de „Bursa locurilor de muncă pentru tineret", acțiune care s-a bucurat de participarea a 250 de persoane, care au putut alege din peste 100 de locuri de muncă oferite de 15 firme arădene.

După ce au trecut pragul bursei desfășurate la Bingo Gool, din Piața Gării, nu mai puțin de 67 de tineri au șanse reale de angajare în diverse domenii de activitate.

S.C. EURO JOB s-a prins că va plasa 28 de persoane, pe la alte firme. Contor Zenner are nevoie de trei referenți și de un economist. CONAR a luat pentru angajare patru muncitori constructori, MODA S.A. șase confecționeri, ARCOMAT o vânzătoare, SEVERINA cinci fierari-betoniști, GEROMAT doi tâmplari, POPINA PROD IMPEX, o asistentă medicală, VICTORIA mai vrea doi strungari, Compania de Transport Public un vatman, iar ROTOTERM a discutat în vederea angajării cu doi instalatori, șase electricieni și patru sudori.

Foto: Al. Marianuț

De asemenea, S.C. LIA ARDELEAN S.R.L. a cooptat un economist.

„Această bursă, organizată în premieră de către noi, consider că este o reușită. Fiind implicată și ca întreprinzător, pot afirma că angajarea de tineri absolvenți reprezintă și un avantaj pentru societățile comerciale, iar tinerii au avut ocazia, la o întâlnire directă cu ofertanți de locuri de muncă, să testeze solicitările lor.

Aceia care nu și-au găsit locuri de muncă, ne-au lăsat câte un C.V. care va fi transmis Agenției de șomaj Arad pentru a-i avea în vedere în găsirea unui loc de muncă.

Pe viitor, dorim să ne implicăm în a sprijini întreprinzătorii și forța de muncă în același timp, prin alte acțiuni cu rezultate imediate și benefice pentru toată lumea, așa cum s-a întâmplat la această «Bursă a locurilor de muncă pentru tineri», ne-a mărturisit d-na **Lia Ardelean**, președinta PUR social-liberal, filiala Arad.

N. Oprean

Bilanț la ITM Arad

În cadrul conferinței de presă desfășurate ieri, la Inspectoratul Teritorial de Muncă Arad (ITM), la care a participat dl ing. ec. Nicolae Dantes Bratu - inspector general adjunct de stat în Ministerul Muncii și Solidarității Sociale - s-a discutat pe marginea campaniei pentru depistarea muncii la negru demarată în 18 august și a fost prezentată situația activității ITM Arad în primele șapte luni ale acestui an.

După trei zile de controale efectuate în județ, au fost depistați 34 de angajatori care practicau munca fără forme legale, dintre care 25 au fost sancționați cu amenzi în valoare de 130 de milioane lei. Societățile în cauză au primit termene exacte pentru a le întocmi angajaților contracte de muncă; în caz contrar, aceștia riscă să-și piardă slujbele. De asemenea, au fost luate măsuri pentru eliminarea deficiențelor datorită cărora muncitorii sunt supuși accidentelor la locul de muncă. **„Campania noastră a urmărit în primul rând depistarea angajatorilor care practică munca fără forme legale și bineînțeles, controlul în ceea ce privește sănătatea și securitatea muncii. Nu am avut ca scop aplicarea unor amenzi usturătoare, ci am vrut să atenționăm firmele cu privire la normele pe care trebuie să le respecte "**, a declarat dl inspector Bratu.

Până în momentul de față, valoarea totală a amenzilor se ridică la 350 de milioane de lei. S-au înregistrat și câteva cazuri în care firmele au refuzat să plătească și au depus contestație: SOLITAR IMPEX, INTIMO TEMPTATION etc.

În continuarea discuțiilor, dna Lucia Opriș - inspector șef adjunct - a făcut referire la cele două acte normative, registrul unic și registrul central de evidență a populației, trăgând un semnal de alarmă către cei 1500 de agenți economici care nu s-au prezentat încă să la înregistreze: **„Până acum, există 7291 de agenți cu registre. Mai sunt 1500 care nu au venit după ele. Vreau să fac un apel pentru ca toate registrele care se găsesc în stoc să fie ridicate cu maximă urgență! În caz contrar, cei care vor fi găsiți în neregulă riscă amenzi cuprinse între 15 și 50 de milioane lei. Pentru cei care nu au aflat, registrul unic, pe care fiecare angajator este obligat să-l dețină, poate fi cumpărat de la Finanțele Publice. Cât despre registrul central, acesta va înlocui carnetele de muncă începând cu ianuarie 2004 ".**

În finalul conferinței a fost prezentată situația activității Inspectoratului de Muncă Arad pe primele șapte luni ale acestui an. Comparativ cu anul trecut, s-a înregistrat o creștere a controalelor cu 3%, fiind luați la bani mărunți peste 2000 de agenți economici, dintre care peste 300 au fost sancționați contravențional cu amenzi de câteva miliarde de lei.

Leila Buțiu

Cronica măruntă

● În ultima perioadă s-au înregistrat tot mai multe abateri de la prevederile legale în vigoare, spre „bucuria" gardienilor publici care i-au amendat pe câțiva îndrăzneți cu sume cuprinse între 100.000 - 150.000 lei. Pentru că au vândut produse în alte locuri decât cele autorizate de primării sau prefecturi ori nu au achitat taxa, **Imre Mariana** din **Nădab**, **Stan Cezar**, **Bacrița Cristi**, **Constantin Robert** din județul **Ialomița**, **Gabor Cătălina**, **Berki Rozalia**, **Ungureanu Alin** din **Șimand**, **Jurculeț Monica** din **Covăsânț** ș.a. și-au ușurat buzunarele de câteva sute de mii.

● Deși au fost amendați de mai multe ori, cerșetorii continuă să se înmulțească precum ciupercile după ploaie. Se pare că pentru **Risti Olimpia**, **Lăcătuș Augustin**, **Radu Irina** din **Ialomița**, **Milak Mircea** din **Oradea**, **Subțirelu Marcel** din **Brașov**, **Jurcă Tarzan** și **Jurcă Lazăr** din **Curtici**, „afacerea" e profitabilă dacă și-au permis să plătească amenzi de la 400.000 până la un milion de lei.

● Este cercetat în stare de libertate **Lingurar Octavian-Adrian**, de 30 ani, din Ignești, care în 20.08.2003, a sustras din triajul Stației CFR Arad componente de cale ferată, în valoare de 412.000 lei. Prejudiciul a fost recuperat.

● **Dîmb Ioan**, de 70 ani, domiciliat în S.U.A., dar cu reședința în Mocrea, a încăput pe mâna Poliției pentru deținerea ilegală a unui pistol de tir, calibrul 5,6 mm și 337 cartușe de același calibru.

● Pentru abandon de familie este cercetat în stare de libertate **Bratima Ionel**, de 54 ani, din Cristior, județul Hunedoara, care, cu rea credință, nu a plătit pensia de întreținere pentru copilul minor, pe o perioadă de 5 luni, în valoare de 1.500.000 lei. Nu-s bani mulți, dar copilul avea nevoie de ei!

În videoconferință

Prefectul a cerut bani pentru nădlăcani

În cadrul videoconferinței de ieri, Prefectul Dan Ungureanu a adus în discuție starea jalnică în care se află clădirea liceului slovac din Nădlac. **„Guvernul slovac a alocat 500.000 coroane slovace pentru efectuarea reparațiilor necesare. Sperăm ca la rectificarea de buget județul nostru să primească bani și pentru această lucrare,"** a firmă Ungureanu.

M.P.

Duminică, la Moneasa

Festivalul-concurs de muzică populară, la a XXXIV-a ediție

Duminică, stațiunea balneoclimaterică Moneasa va fi gazda celei de-a XXXIV-a ediție a Festivalului interjudețean al interpreților de muzică populară, organizată de Consiliul Județean Arad, Orchestra „Rapsozii Zarandului", Centrul Județean de Cultură, S. C. Moneasa S. A. și Primăria Moneasa.

Spectacolul începe la orele 13,30 la Grădina de vară, cu concursul tinerilor interpreți care vor fi acompaniați de binecunoscuta orchestră „Rapsozii Zarandului", condusă de taragotistul Petrică Pașca. Vor susține recitaluri solistele arădence Malvina Nagy și Cornelia Căprariu Roman, iar apoi invitații de onoare ai festivalului, Cornel Borza și Nicoleta Voica.

***

Concursul de preselecție pentru soliștii din județul Arad va avea loc astăzi, 22 august a. c., orele 10, la sediul Orchestrei Rapsozii Zărandului din Bd. Revoluției nr. 85.

★Armin MAYER Reisen★ ERIKA INVEST★
Transport de persoane Germania, Italia, Spania
ITALIA de la 95 EURO
GERMANIA de la 70 EURO
SPANIA de la 110 EURO
● Asigurări medicale la prețuri minime
Str. Unirii nr.7 (la ARTEXIN - ATIC CENTER) Tel: 0257-214.399
Str. 6 Vânători nr. 2-4 0257-210.866; 214.044 0257-285.611
(c.a 360/2003)

ATLASSIB
O POARTĂ DESCHISĂ SPRE EUROPA
ATLASSIB
NOU
Tarife promotionale
București - Paris
de la 125€
în fiecare zi de luni, miercuri, sâmbătă
INFORMAȚII 08010 100100
NUMĂR UNIC DE TELEFON
AGENȚIE ARAD AUTOGARĂ str. 6 Vânători, nr.2 telefon 0257 - 256595
AGENȚIE ARAD CENTRU Bulevardul Revoluției, nr.35, sc. C, ap.5 telefon 0257 - 251871
(c. 17/2003)

alege un abonament și spune
ăsta-i cadoul meu
alege Orange
primești un aparat electro casnic la alegere
Construiește-ți planul de servicii Personal până la 31 august și:
- nu plătești nimic timp de o lună pentru cea mai valoroasă dintre opțiunile alese
- ai 100 de mesaje scrise naționale gratuite pe lună, în primele 2 luni de abonament
- ai telefoane la prețuri speciale:
Alcatel OT 311 - 18 $
Nokia 3410 - 56 $
Telefoane disponibile în limita stocului
Prețurile nu conțin TVA
orange
EURO - GSM partener Orange
B-dul Revoluției 95 (lângă Tarom) și 31 (la Poggoria)
(c. 192-2003)

La Parktronic

Sezonul de toamnă vine cu multe noutăți

Ieri dimineață, la sediul firmei Parktronic, s-a desfășurat o conferință de presă, organizată pentru a duce la cunoștința arădenilor o serie de măsuri noi, menite să îmbunătățească atât de controversatul sistem de parcare cu plată din orașul nostru.

S-a introdus plata cu monede

Directorul societății, dl. Adrian Pică, ne-a adus la cunoștință faptul că de ieri dimineață primele două aparate de taxat care permit plata cu monede sunt în funcțiune. Este vorba despre aparatele localizate în fața sediului Parktronic, pe B-dul Revoluției nr.82 și cel din față de la Mc Donalds. Aparatele funcționează cu monede de 1000 lei și 5000 lei, nefiind acceptate alte monede sau variante de bucăți metalice de dimensiuni similare, datorită sistemului performant de citire încorporat.

Introducerea plății cu monede este în fază experimentală, pe o perioadă de maxim două luni, timp în care se va evalua utilitatea acestui sistem. Asta deoarece investiția ce presupune plata cu monede la toate cele 150 de aparate aflate pe raza municipiului se va ridica la aproximativ 400.000 de Euro. Aparatele vor funționa cu ambele sisteme de plată, card respectiv monede, în paralel. Utilizatorii sunt rugați să introducă în aparate sume fixe, în funcție de durata de timp pentru care optează, deoarece tonomatele nu dau rest, anunțând totuși plata în exces.

Se trece la ridicări...

Începând de săptămâna viitoare, agenții Parktronic, în colaborare cu Poliția și Gardienii Publici vor purcede la ridicarea mașinilor parcate neregulamentar, pe spații verzi, trotuare, în fața porților, pe locuri rezervate persoanelor cu handicap, etc. În acest sens, a fost achiziționat un utilaj performant, care va remorca mașinile în tarcul special amenajat pe strada Câmpul Liniștii, nr.1, unde va fi asigurată paza. Taxa pentru recuperarea autoturismului este de 1.200.000 lei + TVA, penalizarea pentru fiecare zi de stocare fiind de 500.000 lei + TVA. La aceste sume se adaugă amenda din partea Poliției sau gardienilor așa că ar fi indicat să vă uitați de două ori unde ați parcat. În cazul în care o mașină rămâne nerevendicată mai mult de 20 de zile, se trece la acționarea în justiție pentru recuperarea pagubei.

Posibile reduceri importante la abonamente

Cei de la Parktronic au pregătit două proiecte de reducere a tarifelor la plata abonamentelor, acestea urmând să fie aplicate din această toamnă. Având colaborarea a doi consilieri din Opoziție(!), Doru Sever Puia (PNL) și Mariana Faur (PD), reducerile vor fi propuse în următoarea ședință a Consiliului Local. Este vorba de o diminuare cu 50 la sută la achiziționarea unui număr de abonamente cuprins între 10 și 50 de bucăți și cu 65 la sută la peste 50. Asta în cazul abonamentelor de nerezident pentru o stradă, al cărui preț este în prezent de 380.000 lei + TVA.

A doua variantă este dată de posibilitatea oferirii de promoții și reduceri specificate în statutul societății și se referă la o reducere cu 30 la sută a abonamentului de nerezident pe toate străzile, în valoare de 1.000.000 lei + TVA, cu o promoție de plată care oferă la 10 luni achitate - 2 gratuite. Sunt speranțe că aceste măsuri vor primi girul Consiliului Local pentru a fi introduse cât mai repede în vigoare.

Mai notăm că orarul de parcare va rămâne neschimbat atât vara cât și iarna, respectiv 8,00-18,00 de luni până vineri și 8,00-14,00 sâmbăta, tarifele de plată orare rămân aceleași, iar pe Bulevardul Revoluției nu se pot face abonamente.

Dacian Toduța
Foto: V. Musca

Ieri au fost înmânate premiile ziarului „Adevărul" pe luna august

Fideli și norocoși

(Urmare din pagina 1)

Am reținut astfel (dincolo de cuvintele de apreciere) multe lucruri interesante, idei și propuneri care își vor găsi materializarea în numerele viitoare ale „Adevărului". Iată în cele ce urmează, câteva dintre gândurile pe care cititorii premiați ieri cu câte un milion de lei fiecare ni le-au împărtășit:

● **Petru Francisc Dupța, Vinga:** „Citesc tot ziarul, îmi place. Evident că marți, când mi-am văzut numele în ziar, m-am bucurat. V-aș sugera să scrieți în ziar că în gara Vinga nu există telefon public, deși ar fi deosebit de util. Autorităților din Vinga nu le pasă de acest lucru".

● **Cati Gheorghe, Arad:** „Mi-aș dori mai multe sfaturi agricole, mai ales despre culturile pe suprafețe mici. Apreciez „Adevărul", îl citesc de la prima la ultima pagină. Ce cred că-i lipsește? Poate mai multe știri externe".

● **Ban Aurel, Șimand:** „Ziarul îl citește toată familia: eu, soția și cei doi copii. Sunt abonat de peste 30 de ani, n-aș putea fără ziar".

● **Căpitan Nicolae, Arad:** „Primesc ziarul de la remizier dimineața devreme și îl citesc la cafea. Îmi place să citesc sportul, dar și celelalte pagini. Scrieți vă rog și despre situația jalnică a străzilor din preajma Bisericii Sârbești".

● **Marta Maria, Vladimirescu:** „În familia noastră ziarul este citit de cinci persoane, reprezentând trei generații. Eu citesc mai ales paginile de informații, copiii însă citesc totul. Și pagina de Sănătate o apreciez mult, și nu numai eu...".

● **Mara Selejean Traian, Sântana:** „Îmi plac paginile și rubricile agricole, sunt interesante, cu sfaturi utile".

● **Ivan Gheorghe, Macea:** „Și eu sunt abonat din anii '50. N-aș putea spune că-i lipsește ceva, e un ziar interesant, și eu si soția și fetița suntem mulțumiți de câte informații găsim în el".

● **Cergan Florica, Șimand:** „Ziar bun, complet, interesant. Citesc ziarul local din 1953".

● **Cortel Magdalena, Arad:** „Vă invit pe strada A. Șaguna să scrieți despre faptul că nu mai putem trăi nici ziua nici noaptea din cauza mașinilor grele care trec prin fața casei: zgomot, praf, trepidații. Ne distruge viața circulația acestor mașini și pe nimeni nu interesează. Cât privește ziarul, fiica mea îl citește tot, eu mă limitez la horoscop și informații, din cauza ochilor".

Foto: V. Musca

Tarifele la energie electrică valabile de la 1 septembrie

Populația care a optat pentru tariful social la energie electrică va achita, de la 1 septembrie, 1.577 lei/kWh/zi pentru primii doi kilowați consumați, mai mult cu 235 lei de nivelul valabil în prezent, potrivit noii grile ale tarifelor la energie, majorate cu 17,5%.

Pentru cantitatea de energie consumată suplimentar față de tranșa de 2 kilowați, tariful a fost majorat la 6.780 lei/kWh. În prezent, consumatorii care au ales tariful social plătesc 1.342 lei/kWh pentru primii doi kilowați și 5.770 lei/kWh pentru ceea ce depășește acest nivel.

Pentru cei care au ales tariful opțional de tip monom fără abonament, prețul unui kWh va fi de 3.344 lei (față de 2.846 lei, nivelul actual), indiferent de cantitatea de energie consumată. Prețul unui kWh în cazul tarifului de tip monom cu abonament va fi de 2.479 lei, cu 560 lei mai mult decît în prezent. Valoarea abonamentului zilnic va crește de la 1.044 lei la 1.227 lei.

Pentru tariful opțional de tip monom diferențiat, noul preț este de 3.015 lei/kWh pentru energia consumată în orele de zi și 1.956 lei/kWh în orele de noapte. Valoarea abonamentului zilnic este tot de 1.227 lei.

Prețurile la tariful diferențiat pe trei zone orare sînt de 4.959 lei/kWh în orele de vîrf, 2.479 lei/kWh în orele normale și 1.956 lei/kWh în orele cu consum scăzut. Abonamentul corespunzător acestui tarif are aceeași valoare - 1.227 lei/zi.

Tarifele includ taxa pe valoarea adăugată.

C. M. de gimnastică

Fete de argint

După cinci campionate mondiale câștigate consecutiv, echipa feminină de gimnastică a României - una formată exclusiv din debutante la o competiție majoră - a cucerit medaliile de argint ale C. M. de la Anaheim (SUA).

Octavian Belu și Mariana Bitang, tehnicienii reprezentativei României, au reușit să asambleze o echipă de mare viitor, cu bătaie spre J. O. de la Atena, de anul viitor. **Floarea Leonida, Oana Ban, Alexandra Eremia, Andrea Munteanu, Cătălina Ponor (chiar în ziua finalei pe echipe a împlinit 16 ani) și Monica Roșu** sunt fetele de argint ale țării noastre și sunt nume de care, cu certitudine, vom mai auzi.

Daniel Scridon

CJA alocă bani pentru conservarea descoperirilor de la Frumușeni

Ca urmare a recentelor descoperiri de pe șantierul arheologic de la Frumușeni - mănăstirea Bizere - Comisia de cultură a Consiliului Județean Arad s-a întrunit în ședință extraordinară în data de 20.08.2003 pentru a lua în discuție sprijinul financiar și logistic necesar continuării lucrărilor.

La ședință a fost analizat un memoriu prezentat de domnul dr. Peter Hugel, muzeograf la Complexul Muzeal Arad și s-au stabilit, pe baza acestui document, etapele imediate și pe termen mediu ale șantierului de la Frumușeni.

Membrii Comisiei de Cultură au decis alocarea unui sprijin imediat de 20 milioane lei destinat lucrărilor de conservare a extraordinarului mozaic bizantin din secolul XI descoperit la Frumușeni.

„De asemenea, Comisia și-a dat acordul pentru susținerea logistică și financiară a acestui proiect și în anii viitori, până la transformarea sitului într-o rezervație istorică națională și într-un reper turistic european", precizează în finalul unui comunicat primit ieri la redacție prof. Achim Alexa, președintele Comisiei de cultură a CJA.

O.J.P.C. - în control

Mizerie în unitățile alimentare!

● *Amenzi de peste 70 de milioane*

Oficiul Județean pentru Protecția Consumatorului a finalizat, zilele trecute, o acțiune de control în unitățile de alimentație publică. Saloane cu aspect exterior dezastruos, pereți cu zugrăveli exfoliate, șterse sau afumate, pardoseli deteriorate, tavane cu infiltrații, personal fără uniforme, prețuri neafișate sau afișate incomplet sunt câteva din deficiențele grave constatate.

Au fost verificate mai multe societăți comerciale. **„În unele dintre acestea nu era afișată categoria calitativă a prețului prestat, denumirea firmei sau a orarului de funcționare, grupurile sanitare pentru consumatori nu erau amenajate corespunzător, unele produse nu erau însoțite de elemente de identificare - caracterizare"**, declară **Gheorghe Iancu** - inspector șef la O.J.P.C. În alte unități, starea igienico-sanitară a veselei și a ustensilelor de bucătărie era jalnică: cu pete de rugină sau crăpate, iar substanțele dezinfectante lipseau, normele de igienă privind curățenia spațiilor de producție, de servire și a obiectelor de inventar nu erau efectuate.

Pentru nerespectarea legii în domeniul protecției consumatorilor, au fost aplicate 28 de sancțiuni în valoare de 73,5 milioane de lei următoarelor firme: **S.C. La Dan S.R.L. Pâncota, S.C. Schimidit Com Impex S.R.L. Zăbrani, S.C. Bisami Impex S.R.L. Nădlac, A.F. Nostalgia Nădlac, S.C. Ela Mixt S.R.L. Fântânele, S.C. Floarea de Colț Fântânele** și **S.C. Haxanu S.R.L. Arad.**

Nadia Bodran

Aradul - oraș liber regesc

Casa de Cultură a Municipiului Arad ne anunță că azi, 22 august 2003, cu ocazia sărbătorii **„Arad, oraș liber regesc - 1834"** va avea loc o expoziție de fotografii, în curtea Teatrului Vechi, iar o oră mai târziu, la 19,00, reprezentația spectacolului „În largul Mării", de Slawomir Mrozek, în regia lui Ion Mircioagă.

ANUNȚ

Serviciul public de interes local Administrația Patrimoniului Local, organizează concurs în data de **18.09.2003** pentru ocuparea postului vacant în regim contractual de casier TP I din cadrul Serviciului Buget, financiar-contabilitate.

Condițiile necesare ocupării postului vacant sunt:

- ❑ studii medii economice
- ❑ vechime minimă în muncă 6 ani și 6 luni
- ❑ experiență în muncă
- ❑ cunoștințe de operare pe calculator (Word și Excel)

Ultima zi de depunere a dosarelor este de **12.09.2003**, la Compartimentul Resurse Umane din cadrul Administrației Patrimoniului Local.

Conținutul dosarelor și alte relații suplimentare se pot obține la telefon **281850 (int. 155)** și la panoul de afișaj de la intrarea în Primăria Municipiului Arad. (3534862)

Principele de Hohenzollern - la Arad

Ieri, Aradul a fost gazda d.lui Radu Duda, principe de Hohenzolern. După o întrevedere cu prefectul Dan Ungureanu, Alteța Sa, însoțit de subprefectul Florin Remețan, a vizitat o serie de obiective economice, printre care: Astra Vagoane Călători, Feroneria SA, Contor Zenner.

M.P.

Școala Postliceală Sanitară Arad

face înscrieri pentru Admiterea 2003

la următoarele specializări

- **Asistent medical generalist (3 ani)** - 50 locuri
- **Asistent de balneofizioterapie (3 ani)** - 25 locuri
- **Asistent de farmacie (2 ani)** - 25 locuri
- **Asistent de igienă (2 ani)** - 25 locuri

Informații suplimentare la tel: 0257-281.497 sau la sediul școlii din Calea Victoriei nr. 1-3 Arad.

(3534540)

Conferință de presă PNL

PSD - acuzat că a învrăjbit arădenii

Vâlva stârnită în jurul controversatei statui a fost discutată și la conferința de presă de ieri a PNL. Vicepreședintele Gavril Popescu a ținut să precizeze că la ședința CLM la care s-a aprobat reamplasarea statuii, liberalii nu au participat. **„Am refuzat să participăm, pentru că documentația necesară promovării proiectelor nu ne-a fost pusă la dispoziție, cum prevede legea, în ciuda faptului că am avertizat asupra acestui lucru în repetate rânduri. Am tras numeroase semnale de alarmă, spunând că fără o documentare temeinică riscăm să luăm hotărâri care pot avea urmări extrem de grave. Din păcate, nu am fost luați în seamă. Iată că prin promovarea proiectului referitor la statuie, Dorel Popa și PSD-ul au reușit învrăjbirea arădenilor români și maghiari, lucru extrem de grav, pe care nu a reușit nimeni să-l facă".**

● Vicepreședintele Valentin Paul Neamț a adus completări, trăgând concluzia că din cauza acelei hotărâri pripite, Dorel Popa este într-un mare impas. Dacă nu se va reamplasa statuia, consilierii UDMR nu îl vor mai sprijini și va pierde majoritatea în CLM. Dacă, în ciuda puternicului curent de opinie, va forța nota, la alegeri va pierde voturile majorității alegătorilor români.

Deputatul Titus Gheorghiof, care în ultima perioadă a făcut numeroase deplasări în județ, s-a arătat nemulțumit de starea deplorabilă a drumurilor județene. „Voi cere să mi-se arate exact ce sume s-au alocat și ce s-a făcut cu banii"

În deplasările sale, Gheorghiof a primit numeroase sesizări referitoare la situația școlilor, multe fiind în pericol de a nu putea funcționa, neavând autorizație. „Învățământul din județ este în pericol, în ciuda faptului că se afirmă că s-au alocat bani". ● Una peste alta, deputatul spune că PSD-ul ,văzând ce dezastru a creat, „încearcă să dreagă busuiocul pe ultima sută de metri, scoțând în față alte persoane" (aluzie la sondajele care îl situează pe Geoană pe primul loc în ceea ce privește popularitatea).

Simion Todoca

Primarul Lipovei - în război cu fostul ministru Mihai David!

La conferința de presă de ieri a PD, alături de președintele Gheorghe Seculici au fost prezenți primarii de la Lipova și Vladimirescu, Petru Gherman, respectiv Ioan Pantoș, care au dezmințit zvonurile conform cărora ar intenționa să se înscrie în PSD. Dacă Pantoș s-a mulțumit să afirme că nu va trece niciodată la PSD, Gherman s-a lansat într-un adevărat rechizitoriu la adresa PSD. El a afirmat că zvonurile fac parte dintr-o campanie de denigrare și discreditare , pornită tocmai din cauză că a refuzat să treacă la PSD.

Gherman spune că pesediștii folosesc„metode kagebiste", trimițând prin birturi și în piață „răspândaci" care au sarcina de a răspândi minciuni la adresa sa.

„Mi-am luat șarpele la sân"

După cum a recunoscut, în 2000 Gherman a semnat o convenție pe plan local cu PSD, asigurându-i lui Petre Toma funcția de viceprimar. „Am considerat că putem face o echipă, pentru a munci împreună spre binele Lipovei. Mi-am luat șarpele la sân"

Cel mai dur atac, Gherman l-a îndreptat spre vicepreședintele PSD, Mihai David. „Ex-ministrul Mihai David are 800 de hectare luate cu japca de la fostul IAS.

Fură statul și spune că eu fac prostii"

Întrebându-l cum a intrat David în posesia terenului, Gherman a răspuns că David, ca și alții, a cumpărat pomii fructiferi, urmând ca ADS-ul să concesioneze terenurile către proprietarii pomilor.

Mihai David : „Îl voi da în judecată"

Contactat telefonic, Mihai David ne-a declarat : „Voi discuta cu avocații mei și voi intenta proces, cerându-i să dovedească cele afirmate. Dacă nu va dovedi, lucru sigur, îi voi cere daune morale și va fi obligat să dezmintă în fața comunității, care se va convinge că este un mincinos. Pot să vă declar că nu am cumpărat nici pomi nici terenuri în Lipova"

Simion Todoca

PRM îi tratează cu finețe pe etnicii maghiari

Reamplasarea monumentului Ungaria Milenară sau a celor 13 generali, în mod fals

numit Statuia Libertății, a sensibilizat anumite instituții ale statului. PRM a fost primul și poate singurul partid care a luat poziție încă de anul trecut cu privire la reamplasarea acestui monument, care nu reprezintă sub nici o formă poporul român", a declarat Gheorghe Feieș, președintele PRM Arad, în cadrul conferinței de presă de ieri. Feieș a punctat faptul că avizul pentru instalarea statuii ungare a fost primit de la Direcția de Cultură, Culte și Patrimoniu Cultural Național din Timișoara. Feieș s-a întrebat ce legătură are Timișoara cu Aradul, în acest caz.

Liderul peremist spune că formațiunea pe care o reprezintă nu are nimic cu ungurii, ci dorința de a conviețui pașnic cu toate celelalte minorități naționale. Pentru a-și prezenta argumentele de bună conviețuire, Feieș a declarat că în PRM Arad există președinți de filiale de etnie maghiară.

„Singura justificare a celor care vor cu orice preț să amplaseze acest monument în Piața Pompierilor ar fi, în mod fals prezentată, libertatea și intrarea în Europa. Or, istoria demonstrează că cei 13 generali au intrat cu armatele în Transilvania să pedepsească poporul român și nicidecum să ne dea libertatea pentru care luptau și strămoșii noștri" a spus Feieș.

Gheorghe Feieș a mai spus că deputatul UDMR Gyorgy Tokay a greșit când a făcut afirmația că în județul Arad există talibani. **„Talibanii sunt grupuri minoritare, intolerante care vor să-și impună punctul de vedere cu orice preț, recurgând la gesturi și fapte extremiste. Oare noi cum i-am putea numi, pe acei minoritari care vor cu orice preț să încalce o voință a majorității? În grădina cui sunt acei așa ziși talibani? Noi vrem să trăim, în acest colț de țară, în liniște și armonie cu toate naționalitățile.**

Daniel Albu

Ambasadorul SUA va fi invitat la Congresul PSM

Peste 52 de partide politice din țară și străinătate au fost invitate la Congresul Extraordinar al PSM, care se va desfășura pe 23 august, la București, a declarat, la conferința de presă, Mihai Lelik, președintele PSM Arad. Va fi invitat inclusiv ambasadorul SUA la București. ● Lelik încă se mai gândește dacă va candida pentru o funcție la nivel național, sau dacă se va mulțumi să fie membru al Comitetului Director, în care vor intra toți președinții de organizații județene. Având în vedere faptul că, înafară de Vâlcea, PSM Arad este singură de la care nici un membru nu a trecut la PSD, Lelik va propune pentru Comitetul Național încă două persoane, Danciu Tiberiu și Condur Adrian. ● Pe lângă procesul referitor la nulitatea protocolului de comasare PSD-PSM, pe 21 august se va judeca încă unul, intentat lui Ioan Sasu care, deși este vicepreședinte al PSD, a pus stăpânire pe sediul PSM.

S. Todoca

Reducerile continuă la OPEL

CORSA
*7.488 €

aer condiționat GRATIS !

VECTRA
*13.504 €
–1.150 €

ZAFIRA
*12.738 €

–1.000 €
sau climatronic GRATIS !

ASTRA
*10.544 €

aer condiționat GRATIS !

*- prețuri CIP, preț echipare de bază

Ofertă valabilă până la 31.08.2003, în limita stocului disponibil

Noi vă construim mașina
Alegeți: Agila, Corsa, Astra, Vectra, Vectra GTS, Meriva, Zafira, Combo, Frontera...
Spuneți-ne cum o vreți. De restul ne ocupăm noi.

Opel. Idei noi - mașini mai bune

Autoglobus
1900 Timișoara, Calea Șagului nr. 203
e-mail: opel@opelautoglobus.ro

- vânzări - tel. 0256 30 50 55
- service - tel. 0256 30 50 53
- piese de schimb - tel. 0256 30 50 75
- tinichigerie-vopsitorie - tel. 0256 30 50 91.

Fără adevăr nu există reconciliere

➡ (Urmare din pagina 1)

A nega un fapt atât de evident este o eroare din partea deputatului Tokay, care își taie singur craca de sub picioare.

Dincolo de aceste două neadevăruri pe care le semnalez, trebuie să recunosc că discuția de la Realitatea TV este binevenită. Și mă gândesc la atât de invocata europenizare pe care o aduc în discuție cei care susțin reamplasarea monumentului. În mod cert, sensul istoriei este în direcția europenizării, iar aceasta ***va obliga popoarele să ajungă la reconcilieri istorice*** ce se vor manifesta în toate domeniile care presupun aceste reconcilieri. Numai că orice reconciliere va trebui să aibă la bază ADEVĂRUL. Iar acest adevăr trebuie să și-l asume în mod rațional și, cât e posibil, fără implicații emoționale, ambele părți aflate în procesul ***reconcilierii,*** care e unul complex și nu lipsit de piedici și emoții. Ceea ce se demonstrează și în cazul reconcilierii româno-maghiare. Pentru că resentimente există și de o parte și de alta, iar cei care încearcă să ignore această realitate sunt ipocriți. Și atunci, românii va trebui să recunoască faptul că Ungaria a stăpânit bazinul carpatic timp de nouă secole și nu le este ușor ungurilor să se împace cu gândul că au pierdut un teritoriu mai bogat decât are astăzi Ungaria. Dar, evenimentele istorice - sensul istoriei de care aminteam - s-au derulat de o manieră defavorabilă poporului maghiar, sub acest aspect. Cuceririle maghiare din debutul mileniului doi au revenit treptat la popoarele care au fost cucerite.

În altă ordine de idei, maghiarii, într-un proces al istoriei, va trebui să recunoască faptul că s-au comportat ca asupritori și cuceritori cu popoarele pe care le-au stăpânit. Ceea ce nu a fost tocmai plăcut pentru aceste popoare. Revenind la ***Monumentul libertății,*** maghiarii ***sunt obligați*** să accepte că monumentul îi include și pe cei 13 generali care au contribuit la asasinarea a mii de români. În momentul când maghiarii vor recunoaște acest adevăr indiscutabil, se poate trece la un dialog. Un dialog care va stabili dacă românii sunt dispuși să ierte acele asasinate - și altele pe care le-au comis maghiarii - și reconcilierea istorică să înceapă așadar cu ***recunoașterea părții maghiare a adevărului*** și cu ***iertarea*** din partea românilor. Pentru că, dacă nu se așează cele două elemente la baza reconcilierii, aceasta riscă să se prăbușească la cea mai mică adiere de revanșism maghiar sau naționalism românesc. Nu numai că Ungaria de astăzi va trebui să renunțe la iluziile unei Ungarii Mari, imposibile în contextul european de azi, dar să-și asume și trecutul, mai mult sau mai puțin fast pentru teritoriile pe care le-a stăpânit. Pornind de la această asumare a trecutului, cu adevărurile lui, se poate discuta orice în problema relațiilor româno-maghiare, inclusiv despre reamplasarea monumentului în discuție. Un moment care, privit într-o perspectivă istorică mai îndelungată, într-o Europă unită își va pierde din simbolistica maghiară pe care o conține în mod indiscutabil. Dar o va pierde numai în măsura în care românii își vor construi monumente pe măsură, și mă gândesc atât la valoarea artistică, dar și la simbolistică. Văduviți de astfel de monumente, românii vor fi obligați să admire un monument care va conține simboluri maghiare oricâtă vreme s-ar scurge peste aceste meleaguri.

Dar sunt capabili românii de a-și construi monumente care să conțină dimensiuni artistice și simbolice pe măsura Statuii Libertății? Mă îndoiesc și o fac gândindu-mă nu la arădeni - deși ceea ce se întâmplă în Arad în această direcție nu-mi inspiră nici o încredere - , ci la conducătorii României, gen A. Năstase, care azi ne încântă cu o treabă și mâine ne descântă cu contrariul. În mod cert, de la Arad s-au dat telefoane la Târgu-Mureș și apoi la Budapesta. Iar Budapesta va suna Bucureștiul și d-l Năstase, ținând cu orice preț la imaginea de european, va aproba reamplasarea monumentului. O reamplasare care va însemna un pas în reconcilierea istorică a celor două popoare, care mai au încă destule resentimente în mentalul colectiv. Probabil că istoria le va rezolva în timp. E greu de spus în cât timp. Din nefericire, ***politicienii*** stârnesc și intenția acestor resentimente și le scot la suprafață pentru a-și rezolva interese electorale. Atât politicienii unguri, cât și politicienii români.

Fără politicieni, popoarele s-ar înțelege mult mai bine.

Inspectorii sanitar -veterinari taie în carne vie

● *Primăria Sebiș a fost amendată cu 20 milioane de lei*

Ieri, inspectorii Direcției Sanitar-Veterinare (DSV) Arad au controlat cum se respectă normele legale la Sebiș, localitate în care cu câteva săptămâni în urmă au fost depistate 2 focare de pestă porcină clasică.

Din păcate, dr. **Dumitru Nișulescu** de la DSV Arad, spune că, la Sebiș, autoritățile locale continuă să ignore regulile sanitar-veterinare. Cel mai bun exemplu în acest sens este faptul că primăria a permis funcționarea fără autorizație a târgului de animale din oraș. Mai mult decât atât, la Sebiș, cetățenii nu respectă regulile impuse de DSV cu privire la pășunatul animalelor și transportarea acestora fără documentele aferente. Astfel, inspectorii DSV l-au surprins pe **Sârb Vasile** din Almaș, care transporta viței la Beliu, fără să aibă asupra sa vreun act de transport sau adeverință de proprietate. Fapta acestuia a fost sancționată cu o amendă de 6 milioane de lei.

„Cel mai recalcitrant a fost însă un cetățean din Buteni, pe nume **Lucaci,** care împreună cu **Cristea Cristian,** au cumpărat la negru, din Sebiș, niște purcei. Lucaci, care conducea autoturismul AR-04-GOS, marca Mercedes, a refuzat să se legitimeze, dând dovadă de un comportament necorespunzător, cu toate că el este cel care a încălcat legea. Oricum, noi o să ne continuăm cercetările și o să-l tragem la răspundere potrivit legii", declară dr. **Nișulescu.**

Cea mai mare sancțiune a fost aplicată primăriei Sebiș, care a încasat o amendă de 20 de milioane de lei, pentru funcționarea târgului de animale fără avizul DSV.

„ Cetățenii trebuie să înțeleagă că, deși măsurile de carantină, impuse ca urmare a depistării focarelor de pestă au fost ridicate, restricțiile privind circulația și pășunatul animalelor rămân în vigoare. Cine își imaginează că de pestă se poate scăpa așa ușor se înșeală iar peste câteva zile ne putem trezi cu noi focare", declară dr. **Nișulescu.**

Inspectorii DSV spun că singurul lucru bun făcut la Sebiș este amenajarea a 2 puțuri seci pentru distrugerea animalelor.

Cosmin Trif

Crimă pasională la Ghioroc

(Urmare din pagina 1)

Au încercat să-l oprească, dar dorința de răzbunare și gelozia lui Caroly erau prea puternice. S-a deplasat apoi la domiciliul lui Biro Alexandru, unde a început să strige la poartă chemându-i pe cei doi afară. Pentru a fi mai convingător a început să arunce cu bolovani peste gard. Biro a blocat imediat poarta de fier.

Acest lucru nu l-a împiedicat pe Caroly să intre în curtea omului, forțând ușa. A tăbărît pe bătrân, înfigându-i cuțitul în mâna dreaptă. La vederea sângelui și speriat de moarte, Biro a reacționat violent reușind să smulgă cuțitul din mâna agresorului. Atacul furibund al lui Caroly a continuat până în momentul în care Biro l-a înjunghiat. Lovitura de cuțit în piept a fost fatală, deoarece i-a atins inima. În acele clipe, Caroly a dus mâna la rană, a ieșit pe poartă clătinându-se și a căzut în stradă. A fost anunțată Ambulanța și Poliția, care au venit de urgență la fața locului. În scurt timp s-a constatat decesul lui Gulyacsi Caroly. Prima rudă a victimei, care a aflat vestea, a fost sora lui Ana. Pe ea am întâlnit-o în fața casei fratelui ei, pe care îl plângea îndurerată. „O, Karcsi, Karcsi ți-a trebuit femeie?", se tânguia Ana. Deși necăjită, și-a arătat disponibilitatea să ne spună câteva cuvinte despre fratele ei. **„Era un bărbat harnic, cumsecade. A lucrat 27 de ani la Strungul, apoi la o moară și mai nou la Balastieră. Eu i-am spus că femeia asta nu-i pentru el...Numai ce a ieșit din spital. Se bucura că pe 28 august își va aniversa ziua de naștere. Urma să împlinească 49 de ani. Am primit seara un telefon, prin care am fost anunțată că fratele meu a murit. Nu-mi venea să cred...**", mai apucă să spună femeia înainte de a izbucni în plâns.

La locul crimei, în fața casei cu numărul 378 se mai zărea încă în colbul străzii, urme de sânge. Conduși de șeful de post din localitate, ag. șef adj. **Ion Slăină**, am intrat în curtea lui Biro Alexandru. Pe trotuarul de beton se distingeau clar pete mari de sânge. La fel și pe cămașa albă a lui Biro. Acesta ne-a declarat că nu a avut niciodată o relație amoroasă cu Elisabeta. **„Eu doar am găzduit-o din milă și pentru că mă ajuta pe lângă casă. Are și o fetiță și nu mă înduram să o las în stradă. A mai venit și în alte dăți la mine, când a fost bătută și alungată de Caroly. Cred că avea ceva la cap omul ăsta, că a luat-o razna. M-am temut foarte tare de el și cred că asta mi-a dat putere. Am văzut în ochii lui că voia să mă omoare. Noroc că avea o mână bandajată și cred că era destul de beat... Eu nu am fost tare nici când am fost tânăr, dar de frica morții, m-am apărat cum am putut. După ce am văzut că l-am rănit, am fugit repede în casă și am aruncat cuțitul pe masă. Nu pot să-mi revin nici acum din șoc. Eu tai porc în fiecare an, dar de fiecare dată chem pe cineva să-l înjunghie. Nu am omorât niciodată nici măcar o pisică... Am strigat tare după ajutor imediat ce a ajuns la poarta mea. Vecinii au ieșit în stradă, dar nici unul nu a avut curajul să intervină.**" povestește marcat Biro bacsi. La solicitarea noastră o cheamă și pe Elisabeta din casă. Aceasta ne spune că a trăit cu groază clipele în care cei doi bărbați s-au încăierat. **„Cred că era gelos, dar nu avea motiv. Am stat cu el, dar mă bătea, îmi lua banii și îi dădea pe băutură. Erau zile când nu cumpăra nici un dărab de pâine. Cu două seri în urmă a vrut să-și taie mâna la care era accidentat. Băuse și era nervos că nu i se vindecă mai repede rana. Abia am reușit să-i iau toporul din mână. De mai multe ori amenința că ne omoară și pe mine și pe fată. Cred că dacă reușea să treacă de Biro, era în stare să ne ia viața**", spune **Elisabeta.**

Din primele concluzii ale anchetatorilor reiese că Biro Alexandru se afla în legitimă apărare. E greu de crezut că el va fi socotit vinovat având în vedere faptul că a fost atacat în propria-i curte. În plus, victima, aflată în stare avansată de ebrietate, și-a declarat intențiile criminale de față cu martori... Oamenii din localitate tind să arunce vina pe femeie, care s-a folosit de cei doi. Chiar ea a recunoscut că, pe lângă cei doi, mai are un bărbat - tatăl fetei... Despre Caroly se spune că și-ar fi pierdut mințile după Elisabeta, care ar fi fost prima lui dragoste. Din păcate, pasiunea i-a fost fatală...

Proiectul Curcubeu pentru școlarizarea copiilor din familii defavorizate

Ieri, Direcția de Dezvoltare și Asistență Comunitară din cadrul Consiliului Local al Municipiului Arad a lansat **proiectul Curcubeu - Educație și formare multiculturală pentru copii și tineri**, care se va derula timp de trei ani în orașul nostru, în colaborare cu Inspectoratul Școlar al Județului Arad, Casa Corpului Didactic, Crucea Roșie - filiala Arad și Fundația Tokacs. Proiectul Curcubeu beneficiază de o finanțare în valoare de 275.000 de euro din partea Fundației Pestalozzi Children's Village din Elveția.

„Considerăm deosebit de important acest proiect, pentru reintegrarea copiilor din familii defavorizate. Obiectivul principal este atragerea către școală a copiilor și tinerilor proveniți din familii și grupuri defavorizate, în special a copiilor romi, pentru a-și completa educația obligatorie", a spus directorul executiv al DDAC, Etelca Nagy.

De proiectul Curcubeu vor beneficia 160 de copii din Arad, majoritate romi, cărora le vor fi asigurate, în cadrul unor centre de zi pentru copii, condițiile materiale și cele educative. Cu detalii despre acest proiect vom reveni în ziarul de mâine.

G. Knap

Victimele canicule

● *Zeci de arădeni solicită, zilnic, îngrijiri medicale*

În ultimele zile temperatura aerului s-a ridicat, în mod constant, la 33-35 de grade. La începutul săptămânii, în Arad se înregistrau 37 de grade. Zilele toride se mențin încă, dar nici nopțile arădenilor nu sunt prea răcoroase.

Valul de căldură, care s-a abătut peste județ, a avut repercusiuni serioase asupra sănătății. Drept urmare, serviciul de ambulanță a fost chemat frecvent, în această perioadă de către zecile de arădeni care au solicitat îngrijiri medicale. Dacă numărul de intervenții efectuate în mod obișnuit de Serviciul Județean de Ambulanță (SJA) din Arad era de 40-50 pe zi, canicula din ultimele zile a dublat solicitările.

Ieri, în două ore - 50 de solicitări

Ieri dimineață, solicitările au abundat la Serviciul de Ambulanță, astfel că până la orele amiezii s-a depășit numărul înregistrat, de regulă, într-o zi obișnuită. Deși cele mai multe apeluri sunt justficate, mai există încă și persoane care se țin de glume și pun degeaba medicii pe drumuri.

Pentru a se evita astfel de situații, reprezentanții SJA, au început să chestioneze, în prealabil, persoanele care cer îngrijiri medicale cu privire la afecțiunile de care suferă. „De obicei, ne dăm seama când avem de-a face cu farse din vocea celor care sună. Persoanele serioase sunt vădit îngrijorate, iar cele care sunt puse pe glume, renunță, de obicei, după ce le adresăm câteva întrebări," arată unul dintre medicii de gardă. Cu toate acestea, Serviciul de Ambulanță se confruntă, zilnic, cu destule apeluri false, care le îngreunează munca.

Din informațiile obținute, majoritatea celor care cad victime temperaturilor ridicate sunt persoane vârstnice sau care suferă de diferite afecțiuni cronice, dar și copii.

Dan Roman

BCR creditează firmele mici și mijlocii

● *Acestea pot obține până la 20.000 euro nerambursabili*

BCR a participat la o licitație deschisă organizată de Guvernul României. Obiectul acesteia a fost lansarea unei linii de creditare, în cadrul unui program multianual de susținere a întreprinderilor mici și mijlocii. Valoarea programului de susținere a investițiilor firmelor mici și mijlocii se va ridica, în 4 ani, la aproximativ 1000 de miliarde de lei.

Ieri, BCR Arad a organizat, pentru mediul de afaceri local o conferință pe această temă, dar și cu prezentarea altor produse și servicii bancare pe care le oferă clienților săi.

IMM- urile reprezintă peste 60% din clienții băncii, iar acest lucru spune totul despre importanța pe care o acordă BCR acestui segment.

Sprijinul acordat IMM-urilor va avea două direcții: o finanțare nerambursabilă, care acoperă până la 40% din valoarea proiectului de investiție fără TVA, și un credit comercial acordat de BCR, care reprezintă minim 45% din valoare. Beneficiarul trebuie să aibă o contribuție proprie în natură sau numerar de minim 15% din costurile , fără TVA, ale proiectului de investiție.

Durata creditului și a finanțării nerambursabile este de 5 ani. Partea nerambursabilă nu va depăși valoarea de 20.000 de euro pentru IMM-uri, respectiv 10.000 de euro pentru microîntreprinderi sau firme nou înființate.Vor fi finanțate doar activitățile productive din : industria textilă, pielăriei, prelucrarea lemnului, fabricarea celulozei și hârtiei, fabricarea substanțelor a produselor chimice și a fibrelor sintetice și artificiale a produselor din cauciuc și a maselor plastice, producerea articolelor din materiale nemetalice, industria metalurgică, industria de mașini și echipamente, industria de mașini și aparate electrice, industria mijloacelor de transport..

De asemenea pe lista domeniilor prioritare mai figurează producția de mobilier, recuperarea deșeurilor metalice și nemetalice și industria echipamentelor electrice și optice.

G. Constantinescu

Administratorii, la proba scrisă

Din cei 300 de administratori arădeni de blocuri câți au solicitat atestarea, 265 s-au prezentat, ieri, pentru a susține prima probă a „examenului", cea scrisă. Aceasta a constat într-un test grilă de zece întrebări, fiecare cu trei răspunsuri. „Persoanele care au lipsit vor fi reprogramate. Testele nu sunt, încă, corectate, dar la o primă vedere par bune. Nu cred că au pus probleme. Oamenii s-au pregătit, mulți au experiență în administrarea de imobile. Unii au avut emoții, dar după ce au primit chestionarele și le-au completat, s-au liniștit", spune unul din membrii comisiei de atestare, Corina Oarșă.

Testele trebuie corectate până marți, 26 august, deoarece atunci începe perioada probei orale. Timp de o săptămână, administratorii care au luat scrisul vor fi intervievați de către aceeași comisie. Menționăm că programarea la interviu e la fel ca pentru testul grilă (administratorii se prezintă în ordinea depunerii dosarelor).

Un nou examen de atestare va avea loc și în luna septembrie.

Gerlinde Knap

AVANTGARDE

ANGAJEAZA pentru clientul sau:

o companie puternica si in continua dezvoltare, din domeniul importului, productiei si distributiei de produse din tamplarie de aluminiu si pvc, care isi extinde activitatea si in orasul dumneavoastra

AGENT VANZARI SI MASURATORI (cod AVM-AR)

Candidatul potrivit pentru acest post:

- Este o persoana dinamica, cu foarte bune abilitati de comunicare, prezentare si negociere;
- Are abilitati tehnice si notiuni elementare de vanzari si de tratare a clientilor;
- Are cunostinte de utilizare a calculatorului si notiuni elementare de contabilitate primara;
- Are un aspect placut, este dornic de a lucra cu clientii si nu fuge de munca sustinuta;
- Permis de conducere categoria B valabil;
- Are domiciliul stabil in orasul Arad;
- Daca are cunostinte din domeniul constructiilor din tamplarie de pvc sau aluminiu constituie un avantaj.

Se ofera:

- Posibilitatea de a lucra intr-o echipa tanara, intr-un mediu modern, profesional si in plina dezvoltare;
- Autoturism si telefon mobil de serviciu;
- Pachet de beneficii motivant si in acord cu performantele realizate.

Persoanele care indeplinesc cerintele de mai sus si doresc sa-si depuna candidatura pentru posturile scoase la concurs sunt rugate sa trimita pana cel tarziu in 29.08.2003 CV-urile`s scrisorile de intentie (prin posta, fax sau email) la:

TIMIŞOARA-300264, str. Divizia 9 Cavalerie (fosta Ialomița), nr.23, Bl.75, parter, Tel/fax 0256-21.44.57, email : jobs@ava.ro

(c. 40/2003)

Cu încredere în echipă

◆ *interviu cu CĂLIN CHIȘBORA - președintele Consiliului de administrație de la F.C. UTA*

– Domnule Chișbora, lotul echipei UTA este definitivat. Credeți că ați alcătuit lotul cel mai competitiv pentru promovare?

– Nu știu dacă e cel mai bun, căci îl doream pe Ronaldo! Dar, acestea au fost pretențiile antrenorului, iar în limita bugetului disponibil, am adus tot ce și-a dorit Gigi Borugă. În suspensie mai e problema lui Păclișan, care nu a fost încă legitimat, dar noi sperăm să-l aducem cât mai repede la echipă.

– Cine credeți că sunt contracandidatele UTA-ei, în dificila luptă de promovare în Divizia A?

– După declarațiile care le-am văzut în presă și la televiziune, îmi este clar că CFR Cluj și Gaz Metan se vor bate și ele pentru primul loc. Dar, din ce am văzut eu, Olimpia Satu Mare ar fi un adversar redutabil.

– Vă este frică de una dintre aceste echipe?

– Nu îmi este frică de nimeni. Poate doar UTA ar putea fi propria adversară, dacă nu se ridică la nivelul așteptărilor. În plus, mă bazez pe valoarea lotului, experiența acumulată de majoritatea jucătorilor, anul trecut, în Divizia A, plus dorința declarată a jucătorilor, de a reveni - cât mai repede - pe prima scenă a fotbalului românesc.

– Care e bugetul și obiectivul echipei?

– Am mai declarat, bugetul se ridică la suma de 600.000 de dolari. Nu vă gândiți că avem deja acești bani,că sunt într-un dulap sau șeif. Toți trebuie să muncim, pentru a produce acești bani. Obiectivul e clar, promovarea în Divizia A.

– S-a stabilit o primă de promovare, ori primele de joc?

– Noi o să propunem jucătorilor, până la plecarea la Cluj, un sistem de premiere care duce câte 100 de euro pentru fiecare punct. Bineînțeles, pe teren propriu, în cazul egalului, punctul nu se plătește. Din acești bani, jumătate se vor plăti lunar, iar cealaltă jumătate la finalul campionatului, dacă echipa promovează.

– UTA a adus în această vară mai mult de o echipă. Câți bani s-au cheltuit cu jucătorii ce au semnat contracte cu clubul?

– În primul rând, cred că în această vară am făcut o campanie mai coerentă de transferări. Majoritatea jucătorilor adusi, au fost sub comanda lui Gigi Borugă în pregătiri. O situație aparte o are Petruț, pe care l-am adus în ultima clipă de la ACU Goldiș. Ca să vă dau și suma, e vorba de contracte în valoare de 100.000 de dolari. Din lotul actual, vă spun că majoritatea jucătorilor aparțin de F.C. UTA. Există și câteva excepții, Iliuciuc, Costache și Lingurar, care sunt doar împrumutați pe unul sau doi ani.

– Pentru clubul UTA, ratarea promovării ar însemna un dezastru?

– Nu trebuie să fim așa fataliști. Cu siguranță, dacă nu promovăm, pentru imagine e o mare lovitură. În rest, cred că trebuie să privim și altfel un eșec. De ce nu ar fi, ratarea obiectivului, un nou început, pentru realizarea altui obiectiv.

– La ce vă așteptați de la echipă, la acest început de campionat?

– Îmi doresc un spectacol sportiv, dar și rezultate. Numai acestea aduc oamenii în tribună, ceea ce înseamnă bani la bugetul clubului. Dacă nu s-au vândut decât 200 de abonamente, atunci poate scoatem pe partea cealaltă, la vânzarea de bilete.

– D-le Chișbora, vă mulțumim!

Leo Sfâra

F.C. UTA - la televizor!

Începând de astăzi, de două ori pe săptămână, la postul de televiziune RCS, va apărea o emisiune fotbalistică, **„În tribună, cu Florin Căruceru"**.

Produsă de firma „Fotbal Management", acolo unde F.C. UTA S.A. este acționar majoritar, emisiunea se vrea a aduce în fața telespectatorilor toate problemele legate de F.C. UTA, dar se va ocupa și de celelalte divizionare B arădene, ACU Goldiș și Tricotaje Ineu.

Se scontează și pe o mare audiență, care să aducă -implicit - publicitate, deoarece conducătorii de la UTA doresc să scoată bani și din piatră seacă. Nu de alta, dar o promovare trebuie să fie susținută exemplar din punct de vedere financiar.

Moderator va fi chiar Florin Căruceru, iar vinerea emisiunea va începe la ora 19.30 și va dura o oră. Tema discuțiilor va fi - de fapt - o avancronică a etapei ce se va desfășura a doua zi. Pentru emisiunea de luni, care va începe la ora 22.30, se vor dedica 90 de minute și totul se va baza pe analiza meciurilor din etapa precedentă.

Toate emisiunile vor fi susținute cu imagini de la meciurile UTA-ei, de acasă, ori din deplasare, iar în limita timpului disponibil se vor înregistra imagini și de la ACU Goldiș și Tricotaje Ineu.

În această seară sunt trei invitați, reprezentanți ai divizionarelor B arădene. Locația va fi pe strand, la discoteca „Space", unde se vor utiliza trei camere de luat vederi.

Leo Sfâra

Ieri, s-a dat startul în Divizia D

F.C. UTA II - Comera 1-0 (0-0)

Pe stadionul UTA s-a desfășurat, ieri, meciul inaugural al noii ediții de campionat, în Divizia D. Față în față s-au aflat nou-formata F.C.UTA II și Comera. Partida s-a încheiat cu scorul de 1-0, în favoarea echipei gazdă.

L.S.

Loturile divizionarelor B arădene

F.C. UTA

Grozav, Iliuciuc - portari. Panin, Luca, Varga, Demian, Costache, Rusu, Panaitescu, Lingurar - fundași. Drida, Beldeanu, M. Popescu, Szilyer, Chitescu, D. Rădoi, Trickovici - mijlocași. Ștefeligă, F. Popescu, Manta, Petruț - atacanți.

Antrenori: Gheorghe Borugă - principal, Radu George - secund.

A. C. U. Goldiș Arad

Sinescu și Zaharia - portari; Stupar, Toma, Bogojel, Lung, Bier, Bilia, Bâgu, C. Vizitiu, Pocian, Aslău, Anca, Pavel, Ponta, Folea, C. Roșca, N. Solomon, Gafița, C. Maghici.

Antrenori: Marcel Coraș - principal și Mihai Jivan - secund.

Tricotaje Ineu

Irimia, Păscălău, R.Huțu - Ibric, Socaciu, Porumboiu, Jurcă, Bunaciu, Halasz, Secelean, Georgiu, Mițiți, Laza, Abrudean, R.Nagy, Plisca, Iambor, Vereș, Liga, Cl.Balaci, Luca, Pantea, Mangu.

Antrenori: Sorin Cigan, Petru Bunaciu.

Avancronica etapei

Tricotaje Ineu - Câmpia Turzii

Mâine, la ora 11, Tricotaje Ineu își va face debutul, în fața propriilor suporteri (care, fără îndoială, vor umple până la refuz stadionul „Central"), într-un joc de Divizia B.

Adversara jucătorilor antrenați de Sorin Cigan și Petre Bunaciu este Industria Sârmei Câmpia Turzii, o echipă solidă, omogenă, care în edițiile trecute a reușit să dea peste cap multe calcule deja făcute, calcule ce îi subestimau pe elevii lui Adrian Văsâi, fostul jucător al Interului din Sibiu, în perioada de glorie a sibienilor... Un factor deloc de neglijat este (și) faptul că adversarii Ineului de mâine joacă pe o primă de 150 de euro la victorie, indiferent dacă reușesc să obțină cele trei puncte pe teren propriu sau în deplasare. Turdenii, chiar dacă l-au pierdut pe Goia (dorit la un moment dat și de UTA, aflat acum la CFR Cluj) rămân aceeași trupă imprevizibilă, care poate pune probleme oricui. Dar, în mod sigur, ambiția ineuanilor de a debuta cu dreptul în primul lor meci de „B" va fi mare. așa că putem risca un pronostic de 1 solist. Dorința elevilor lui Sorin Cigan de a se impune este evidentă, lotul, cu excepția lui Halasz (nerefăcut după o accidentare mai veche), este valid, iar conducătorii Tricotajelor doresc să demonstreze tuturor că prezența Ineului în Divizia B nu este deloc una întâmplătoare. Să nu uităm de avantajul propriului teren și de aportul publicului, care de multe ori a fotbal doisprezecelea jucător al echipei.

Sorin Cigan ar putea începe partida cu: **Irimia - Ibric, Socaciu, Porumboiu - Iambor (Mițiți), Georgiu, Abrudean (R.Nagy), Plisca, Vereș - Luca, Pantea.**

Pe ultima sută de metri, Paul Fluieraș, președintele Tricotajelor, a mai dat o lovitură, reușind să-i legitimeze pe Roland Nagy și Claudiu Balaci (în cazul ultimului fiind vorba de o revenire), jucători cu experiență, care vin să întărească un lot ce promite o comportare onorabilă în eșalonul secund al fotbalului românesc.

Partida va fi condusă la centru de timișoreanul Valentin Igna (fiul fostului mare arbitru al României), ajutat la cele două linii de Ovidiu Maier și Augustin Damian. Brigada va fi supervizată din partea FRF de Florin Marcu din Oradea.

Radu Romanescu

A. C. U. Goldiș Arad - Minaur Zlatna

Orice nou promovată are emoții la debut. Indiferent de adversarul întâlnit. Dar nici nu e totuna contra cui îți faci intrarea într-un eșalon superior. A. C. U. Goldiș Arad se poate considera ceva mai norocoasă, deoarece adversarul de mâine - Minaur Zlatna - se confruntă cu mari probleme de natură financiară; dar și de efectiv. Mai mult, există posibilitatea ca Federația să nu programeze echipa din Zlatna pentru prima etapă, dacă nu-și va rezolva litigiul financiar avut cu jucătorul Didu. Asta vom afla astăzi.

Tehnicianul abonat la promovări în ultimii ani - cu această echipă - Marcel Coraș, nici nu ia în calcul o victorie la „masa verde". El își ține elevii „în priză", mizând totul pe trei puncte câștigate în iarbă, cu trudă și sudoare. **„Orice debut e greu din cauza emoțiilor. Mă bazez pe jucătorii cu o mai mare experiență pentru a trece mai ușor peste tracul contactului cu Divizia B. Ne trebuie o victorie pentru moral"** - ne-a declarat Marcel Coraș.

Pe ultima sută, din lotul studenților de la Goldiș a „evadat" atacantul Petruț, chemat de cei de la UTA, astfel că tehnicianul arădean va ataca campionatul cu un lot de 20 de jucători. În privința unei formule de start, contra „minerilor" din Zlatna, Coraș evită să se pronunțe. Riscăm noi, mergând pe o așezare 1-3-5-2: Sinescu-Stupar, Bier, Bogojel-C. Vizitiu, Aslău, Folea, Bâgu, Pavel-C. Roșca, N. Solomon.

Nici oficialii clubului nu au stat cu mâinile în sân în aceste zile premergătoare startului în noua ediție de campionat și s-au ocupat de cosmetizarea stadionului. S-au montat câteva sute de scaune din plastic, s-a vopsit arena de jur-împrejur, iar vestiarele au fost puse la punct. „Taurii Vestici" - galeria celor de la A. C. U. Goldiș Arad - și-au anunțat prezența la datorie, pentru a încuraja și a duce formația favorită spre întâia izbândă în Divizia B.

Partida de **mâine, ora 11**, de pe stadionul Astra-CFR va fi condusă de o brigadă de arbitri din Timișoara, cu Zoltan Erdei - centru și Sorin Caia și Flavius Damaschin - asistenți. Observator din partea FRF a fost delegat Valentin Titorov.

Daniel Scridon

Ieri, în meci amical:

H.C. Arad - Steaua București 27-33 (16-16)

Adrian Dreghici - cu mingea - a fost cel mai prolific jucător al gazdelor în partida de ieri

Foto: M. Szegö

De săptămâna trecută, handbaliștii arădeni au început seria partidelor amicale. Au fost două confruntări la Oradea, iar acum nou-promovata în primul eșalon handbalistic al țării are de înfruntat Steaua București. Ieri, cu începere de la ora 17, la Sala Sporturilor, s-a disputat primul meci, ce a avut două reprize total diferite. În primele treizeci de minute sportivii gazdă au reușit să țină piept unor jucători mai experimentați, însă, după pauză, o dată cu trimiterea în tribune a antrenorului oaspeților, Gheorghe Ionescu, - pentru proteste la adresa arbitrajului - s-a evoluat mai dur, la gazde prea puține s-au mai legat, iar echipa vizitatoare s-a desprins în câștigătoare, scor final 27-33.

Cele mai multe goluri pentru H.C. Arad au fost reușite de Dreghici 7, Vaidasigan 6, Cristescu și Biriș, ambii cu câte cinci. De partea cealaltă, principalii marcatori au fost Gheorghe 13 și Vlădescu 8.

Astăzi, de la ora 17, are loc partida revanșă.

Adela C.

Programul competițiilor sportive

Fotbal

● În prima etapă a Diviziei B, seria a III-a, sâmbătă, ora 11, se dispută jocurile: **ACU Goldiș Arad-Minaur Zlatna (teren Astra-CFR) și Tricotaje Ineu-Industria Sârmei Câmpia Turzii** (teren Ineu).

● Runda inaugurală a Diviziei D programează partidele: **Sâmbătă ora 18:** A. S. Romvest-Crișul Chișineu Criș (teren Motorul), Victoria Nădlac-Șoimii Pâncota; Vulturii Socodor-Șoimii Lipova. **Duminică, ora 18:** Dacia Beliu-Gloria Arad; Voința Macea-Universitatea Vinga; Voința Mailat-Înfrățirea Iratoșu; Mureșul Zădăreni-Olimpia Bârzava

Campionatul Județean „Onoare" programează, duminică, ora 18, meciurile: **Seria A** - Munar-Ghioroc; Zimandul Nou-Pecica; Livada-Zimand Cuz (sâmbătă, ora 18), Inter Arad-Sânpetru German (sâmbătă, ora 11, teren FZ), Ususău-Glogovăț, Felnac-Dorobanți, Zăbrani-Satu Nou. **Seria B:** Seleuș-Șepreuș, A. Ineu-Buteni (teren Bocsig), Galșa-Șicula, Lunca Teuz-Apateu (teren Sânpaul), Dezna-Nădab, Agrișul Mare-Satu Nou; Sintea Mare-Sebiș, Țipari-Șimand.

Handbal

● **Astăzî, de la ora 17**, la Sala Sporturilor are loc partida amicală dintre echipele de primă divizie HC Arad și Steaua București.

Cros

● Mâine, de la ora 10, la Lipova se desfășoară „Cupa 23 August", la cros, rezervată tuturor amatorilor de mișcare.

S.C.
BLACK SEA SUPPLIERS SRL
Str. Ursului 21, tel. 271.052, 275.600
Importator direct

vinde din stoc

■ **Centrale termice IMMERGAS**
Numărul 1 în Italia, acum și în România!

tiraj forțat	EOLO STAR	19.300.000 LEI
	EOLO MINI	21.000.000 LEI

■ **Centrale termice BIASI**

tiraj forțat	20.500.000 lei
tiraj natural	18.300.000 lei

■ **Aer condiționat AUCMA**

9000 BTU	11.000.000 lei
12.000 BTU	12.000.000 lei

cu montaj inclus, în limita traseului de 3 m

■ **Cazan combustibil solid VIADRUS**

20 KW	20.600.000 lei
25 KW	22.750.000 lei
30 KW	24.900.000 lei
35 KW	27.000.000 lei
40 KW	29.100.000 lei
45 KW	31.300.000 lei
50 KW	33.400.000 lei

Prețurile sunt promoționale și conțin TVA.

ȚEAVĂ și FITINGURI multistrat, fitinguri cupru, aer condiționat, baterii, țevi negre și zincate, profile pătrate și rectangulare, robineți, pompe, hidrofoare.

(C.A./2003)

duplex SCALEA

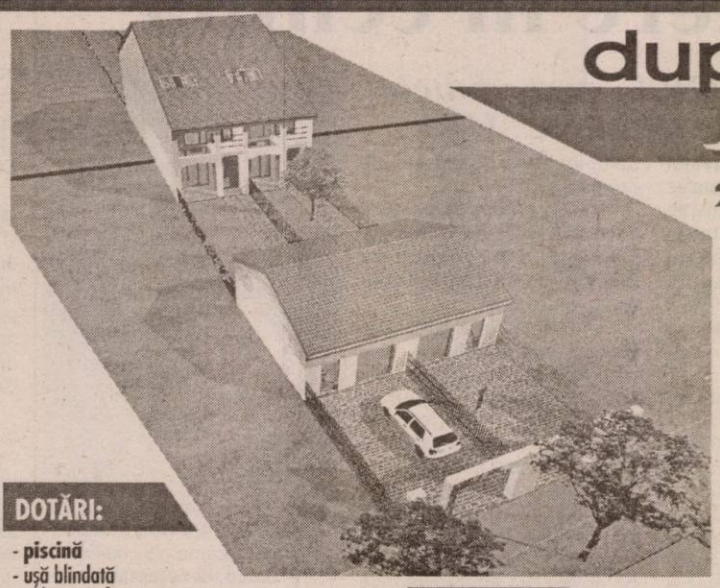

2 CASE UNIFAMILIALE
ARAD , str. Arinului

DE VÂNZZARE CU POSIBILITATE DE PLATĂ ÎN RATE

LUĂM ÎN CONSIDERARE COMPENSARE CU TEREN

DOTĂRI:
- piscină
- ușă blindată
- video interfon
- sistem de alarmă
- pardoseală rece și pardoseală caldă
- trepte și glafuri placate cu granit
- cablu TV și instalație telefonică ISDN
- barieră la intrarea privată cu telecomandă
- tâmplărie PVC cu rulouri PVC și geamuri termopan
- instalație de incălzire cu centrală proprie, cu programator săptămânal

STRUCTURA:
PARTER : garaj, hol, living, baie, bucătărie, terase
ETAJ : 2 camere, baie, balcoane
MANSARDĂ : 2 camere, baie, balcoane

CONSTRUCTOR: Agil Construct

italCASE

RO - 1900 TIMIȘOARA
Calea Buziașului 16 A
tel. 0256 / 222 033

(c.443/2003)

S.C. Central S. A. Arad

angajează prin selecție

Bucătăreasă

Condiții
- vârsta maximă 30 ani
- pregătire și experiență în domeniu

Ospătari (ospătare)

Condiții
- vârsta maximă 30 ani
- pregătire de specialitate și experiență în domeniu
- aspect fizic plăcut

(3534857)

Selecția va avea loc la sediul societății din Arad, str. Horia nr. 8, luni, 25.08.2003, ora 10,00.

Colegiul Economic Arad

face înscrieri la ȘCOALA POSTLICEALĂ în perioada 18 august-11 septembrie, orele 12-18, pentru specializările:

- Asistent de gestiune
- Analist programator
- Agent de turism - ghid
- Agent vamal
- Secretar - stenodactilograf-operator birotică
- Funcționar bancar

Informații suplimentare la telefon 281.529, 281.997, 214.430.

Către TOȚI PENSIONARII

Sunteți așteptați să primiți:

PENSIA PLUS

- *Depozit în lei cu dobândă fixă de 17%*
- *Dobânda o puteți retrage în orice moment doriți*
- *Dacă desființați depozitul înainte de scadență, primiți o dobândă de 8,5%*
- *Depozitul este GARANTAT conform legii*
- *Veți participa trimestrial la o tragere la sorți având premii - bilete de odihnă și tratament în stațiuni balneo-climaterice*

(c.51/2003)

BANCA COMERCIALĂ CARPATICA

Arad, Complex Expo Market Jackson Tel.21.69.83

SC ADONI SINODA SRL

- oțel beton f 6-8-10-12,
- binale (uși, ferestre toată gama),
- profile,
- țevi rectangulare,
- pătrate,
- ciment,
- var,
- BCA,
- polistiren,
- vopsele, etc.

Pentru comenzi mari, transport gratuit la domiciliu. Executăm construcții civile, industriale, hidroizolații, tinichigerie, etc.

Str. Scărișoarei nr. 78,
Tel: 0257/289864, 0257/275823

(c.170/2003)

Angajăm muncitori pentru lucrări în construcții.

DEPOZITUL ATRACTIV 24 UN NOU PRODUS OFERIT DE

BANCA DE CREDIT ȘI DEZVOLTARE ROMEXTERRA

Atracție maximă.
24 din 24 de luni.

Pentru că noul produs al Băncii Romexterra îți oferă o relație cu totul specială.
Ai parte de libertate de mișcare - poți oricând să retragi numerar.
Primești tot atât cât oferi.
Ba chiar mai mult - dobânda se capitalizează lunar și se menține constantă.
Ești iubit necondiționat - depozitul Atractiv 24 se adresează în egală măsură persoanelor fizice și juridice.
După primii doi ani, rămâi veșnic îndrăgostit de depozitul Atractiv 24.

Arad,
Str. Episcopiei, nr.26,
Tel.: 0257-211027, 211028
Fax: 0257-210667

www.romexterra.ro

(c. 31/2003)

sto MATERIALE FINISAJ IMPORT GERMANIA **BENICOM** sto

Arad, str. Petru Rareș nr. 82 (Grădiște); Tel/Fax: 0257-218.868

Vă oferă

cele mai bune produse
de fabricatie si import Germania, Italia, Spania
la cele mai avantajoase preturi

* **Produse finisaj interior, exterior**
- grunduri, gleturi
- vopsele lavabile 1200 de nuante pentru interior si fatade
- materiale decorative structurate interior si fatade
- sistem de termoizolatie
- pardoseli industriale

* **Podele laminate trafic intens KL32 cu rezistentă termică**

* **Gresie, faiantă**

(2639693)

sto construieste constient

Calitatea contează!

TERMOPLAST
FERESTRE UȘI * PVC
Viitorul obligă ...
Tâmplărie PVC cu profile ALUPLAST Germania, feronerie
Germania, geam termopan
NOU !!! Vânzări în rate
aluplast
Rulouri, jaluzele și plase de țânțari.
Sisteme de garduri, porți și balustrade din aluminiu.
TEL 0257 273.550 sau 0723 249.716 ; 0722 995.957
(C.531/2003)

OFERTA DE OFERTA
MATROS 2000
La fiecare mp de...
PODELE LAMINATE
trafic intens 7,2 mm **204.900***
GRATUIT ...folia izolantă - grosime 3mm
LAMBRIURI MDF si PVC
Tel.:0257 / 349 888 , 0744 / 755 896
Arad, C. A. Vlaicu nr. 28-32
(înainte de stadionul UTA-fosta școală de șoferi)
(c.944 * prețul fără TVA)

EURO STIL
Complex Podgoria, tel. 270.930
Prinde ocazia verii:
Dormitorul
ANAMARIA
cu numai
11.995.000 lei

Acest produs se poate achiziționa în rate în următoarele condiții:
- Salariul dvs. minim 2.100.000 lei
- Salariul soțului/soției minim 2.100.000 lei
- Fără giranți
- Avans 0%
- Actele se fac direct în magazin!
(3534864)

Rosko Textil SRL, parte integrantă a unui concern multinațional, este unul din cei mai importanți investitori din județul Arad, având ca obiect principal de activitate producția de lenjerie intimă.
ROSKO TEXTIL
Angajează Personal pentru departamentul de Import-Export
Profilul canditatului:
- ❑ Comunicativ ❑ Spirit practic ❑ Organizat
- ❑ Cunoscător al programelor software Excel și Word
- ❑ Cunoscător al limbii engleze sau franceze (este considerat un avantaj)
- ❑ Posesor al carnetului de conducere cat. B (este considerat un avantaj)

*Cei interesați sunt rugați să ne trimită un Curriculum Vitae prin fax (**0257/208602**) sau prin e-mail (eila@eu.saralee.com), în atenția dept. Resurse Umane, nu mai târziu de 29 August 2003.*
(3534865)

Regăseşte PASIUNEA
www.regaseste-pasiunea.ro

Prof. dr. IOIART IOAN
urologie - **Cabinet privat Urologie**
Consultații: **zilnic** 14.00-18.00
Str. Traian Moșoiu nr. 11, Arad
Programări: ☎ 255 255

Șef lucr. dr. OLARIU CODIN
cardiologie - **Cabinet privat**
Consultații: **Mi•Joi•Vi** 15.00-18.00
Bd. Revoluției nr. 23, apart. 16, Arad
Programări: ☎ 213 000

Dr. ȘTIUCĂ FLORIN
urologie - **Cabinet privat**
Consultații: **zilnic** 8.00-13.00
Bd. Revoluției nr. 45, Arad
Programări: ☎ 253 767

Dr. UDUDEC TITUS
medicină de familie - **Cabinet privat**
Consultații: **Luni•Mi•Joi•Vi** 8.00-12.00; **Ma** 15.00-18.00
Str. Andrei Mureșan nr. 19, Arad
Programări: ☎ 250 700

Șef lucr. dr. IOIART RODICA
diabetologie - **Cabinet privat**
Consultații: **Luni•Mi•Vi** 14.00-18.00
Str. Traian Moșoiu nr. 11, Arad
Programări: ☎ 255 255

Dr. FILIMON MARIA
medicină de familie - **Cabinet privat**
Consultații: **Luni•Vi** 12.30-17.00; **Ma•Mi•Joi** 8.30-13.00
Str. Nicolae Grigorescu nr. 4-6, Arad
Programări: ☎ 255 803

Asociația Română a Disfuncției Erectile
Diagnostic și tratament pentru problemele de erecție
(3401652)

ATENȚIE!
3 ACCESORII CADOU!**

Siemens A50 **Alcatel 501** **Nokia 3410** **Sony Ericsson T300**
19 $* **29 $*** **54 $*** **99 $***

OFERTA CONNEX - Reducere de 50% la orice tip de abonament până la sfarșitul anului (31 decembrie 2003).
Oferta valabilă până la 31 august 2003.
*Prețurile nu includ TVA și sunt valabile doar pentru conectare în rețeaua Connex.
**Incarcator Auto, Hands Free, Husa pentru modelele Motorola T190, Nokia 3410 si Sony Ericsson T300.
Incarcator Auto si Husa pentru modelul Alcatel 501(Hands Free incorporat).
In limita stocului disponibil.
(3534760)

CG & GC Soluții IT Complete Pentru Biroul Dumneavoastră
DEALER CONNEX
B-dul Revolutiei nr.42, Telefon: 0257.236.565, E-mail: cgarad@cg-gc.ro
www.cg-gc.ro 0722.55.77 99 www.gsm4all.ro

AFL EUROPE
În vederea extinderii activității de producție în noua uzină de sisteme de distribuție electrică pentru autovehicule (cablaje) din Nădab/Chișineu-Criș
S.C. ALCOA FUJIKURA SRL
(membră a Grupului Alcoa)
Scoate la concurs următoarele posturi:

1. Inginer protecția muncii
Cerințe
- studii superioare tehnice (energetică, mecanică)
- cunoștințe operare PC (MS Office)
- cunoașterea limbii engleze constituie avantaj

2. Coordonator operațiuni vamale
Cerințe
- studii superioare
- experiență în domeniu minim 3 ani
- cunoașterea limbii engleze
- cunoștințe de operare PC (MS Office)
- capacitatea de a coordona o echipă
- capacitatea de analiză și sinteză

Calitatea produselor noastre se bazează atât pe calitatea profesională a angajaților cât și pe calitatea proceselor de producție.
Societatea noastră asigură pregătire profesională la nivelul cerințelor mondiale, asigură continuitate în pregătire și perfecționare precum și transport la locul de muncă.
*Rugăm pe cei interesați să-și trimită CV-ul în limba română sau engleză împreună cu copiile certificatelor de studii și/sau specializare, până în data de **25.08.2003**, pe fax la numărul **0257-307126**, menționând: ref. responsabil protecția muncii sau coordonator operațiuni vamale. Aplicațiile se pot trimite și la adresa: S. C. Alcoa Fujikura SRL, Nădab, DN 79, km 37,5 jud. Arad sau pe adresa de e-mail Daciana.Roșca@alcoa.com. Numai persoanele selectate vor fi contactate pentru interviu.*
(3534856)

S.C. CORNEX S.R.L.

e-mail : smayer@rdslink.ro
www. cornex.ro

Produce și vinde, la prețuri fără concurență :

- *Furaje combinate și concentrate,*
- *Furaje granulate,import Ungaria*
- *Exemplu : furaj granulat porci = de la 9.044 lei/kg.*

Sediu : Arad, str. L. Rebreanu 54, tel./ fax – 0257.253589 ; 253984

(c.544/2003)

S. C. Severina S. A. Ineu

str. Rahovei nr. 10 (lângă Autogară)
Efectuează:

Verificări și inspecții tehnice la autoturisme și remorci până la capacitatea de 3,5 tone.

Zilnic luni-sâmbătă: 8,00-16,00. Tel: 512073; 511639.

(2639248)

PROGES

pentru amenajări interioare

str. Dorobanți nr. 55
Tel.: 0257 282 021

PARCHET LAMINAT

de la 167.000 lei/mp*

LAMBRIURI LAMINATE, TAVANE POLISTIREN

PROMOȚIA LUNII!!!

LAMBRIURI LAMINATE
de la 125.000 lei/mp*

(c. 516/2003)

AGG AGRIROM GRUP SOCIETATE COMERCIALĂ

Firmă cu activitate de comerț exterior cu sediul în Arad

angajează

ECONOMIST

în următoarele condiții:

- studii superioare de specialitate
- vechime în muncă - minim 3 ani
- operare PC-Word, Excel
- carnet conducere auto categoria B

Se oferă

- salariu motivant

Informații la telefon: 250880 între orele 10,00-16,00.

(3534858)

S.C. Cotta Internațional SRL

firmă mixtă româno-elvețiană, cu sediul în Arad, specializată în producția de mobilier tapițat

angajează

TAPIȚERI CALIFICAȚI, MAȘINISTE CALIFICATE și TINERI

cu stagiul militar satisfăcut și domiciliul în Arad, în vederea calificării în producția de mobilier tapițat.

Se oferă

un pachet salarial atractiv cât și condiții deosebite de muncă.

Relații la telefonul 278.600 între orele 9-15 de luni până vineri.

(3534803)

PLAY MEDIA

producție videoclipuri publicitare
materiale promotionale
design grafic
campanii publicitare

tel. 0721.255.844 playmedia@rdsar.ro

(c.534/2003)

ALEGETI

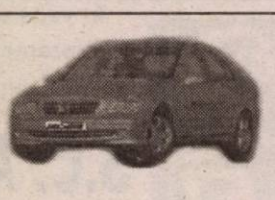

Mercedes-Benz

SIGURANTA SI CONFORTUL DUMNEAVOASTRA

ALEGETI MERCEDES - BENZ LA DOAR 465 EURO / LUNA

ALEGETI PACHETUL SPECIAL

- vopsea metalizata
- piele twin
- volan si schimbator in piele
- instalatie de climatizare
- sistem de spalare a farurilor
- faruri Bi-Xenon
- jenti din aliaj usor, design 7 spite
- baterie cu capacitate marita
- CD-player MB Audio 10 cu RDS

OPTATI PENTRU
C 200 CDI SAU C 180 K

AutoSchunn Partener autorizat DaimlerChrysler

Arad - Micalaca Est DN 7 FN, tel/fax: 0257/286680, 0257/281474; e-mail: mercedes@auto-schunn.ro
Deva - D-dul 22 Decembrie, BLA1; Tel/Fax: 0254/228098; 0254/228099; e-mail: autoschunn@artelecom.net
Web site : www.auto-schunn.ro

(c.442/2003)

Noi locuri de muncă la Leoni Wiring Systems Arad

18.000 angajați în întreaga lume

Clienți principali: Rover, Land Rover, General Motors, Porsche, Rolls Royce, Daimler Chrysler, Audi / VW

În prezent dorim să angajăm personal în cadrul departamentului Engineering pentru postul de:

Operator magazie

Responsabilități:

- **Recepționarea materialelor din import si intern**
- **Indentificarea materialelor**
- **Inventarierea stocurilor**
- **Operarea miscarii stocurilor de materiale in fisa de magazie**

Experiența și pregătirea necesară:

- **Studii - liceu cu diploma de bacalaureat**
- **Bune abilitati de comunicare si spirit de lucru in echipa**
- **Disponibilitatea de a lucra in 2 schimburi**
- **Cunoștințe de limba engleză**
- **Cunoștințe de operare calculator (Word și Excel)**
- **Cunostinte de contabilitate primara de gestiune.**
- **Experiența anterioara in gestiune de minim 1 an.**

Planificator (materiale)

Responsabilități:

- **Să se asigure că materialele sunt disponibile pentru realizarea planului de producție**
- **Menținerea legăturii cu compania din Marea Britanie pentru a se asigura că lipsurile de materiale sunt identificate și expediate**

Experiența și pregătirea necesară:

- **să aibă inițiativă și să fie puternic motivat**
- **cunoștințe de limba engleză, scris și vorbit**
- **cunoștințe de operare PC – Excel, Access, Word**
- **bune abilități numerice și de comunicare.**

(3534867)

Dacă sunteți interesat/ă

Va rugam sa trimiteti CV-ul si scrisoarea de intentie prin fax, la numarul 275115 sau e-mail Raluca.Hera@LeoniWiring.co.uk pana Joi, 28.08.2003.

Aceste posturi reprezintă o posibilitate de a vă alătura unei importante companii multinaționale și oferă excelente oportunități în carieră. Sediul nostru se extinde și vor apărea noi oportunități întrucât producția în România va crește în următoarele 12 luni.

THE QUALITY CONNECTION

LEONI

Wire · Cable · Wiring Systems

Un Matiz la bine și la rău

BĂDULESCU GHEORGHE DIN BUCUREȘTI, STOICHINĂ COSTEL DIN CRAIOVA ȘI BURLEANU TRAIAN IONUȚ DIN BACĂU AU CONDIȚII!

PENTRU CĂ, DE BINE DE RĂU, AU CÂȘTIGAT CÂTE UN MATIZ.

MAI SUNT 7 MATIZ!

UITĂ-TE SUB CAPACELE DE PLASTIC ȘI UNUL POATE FI AL TĂU.

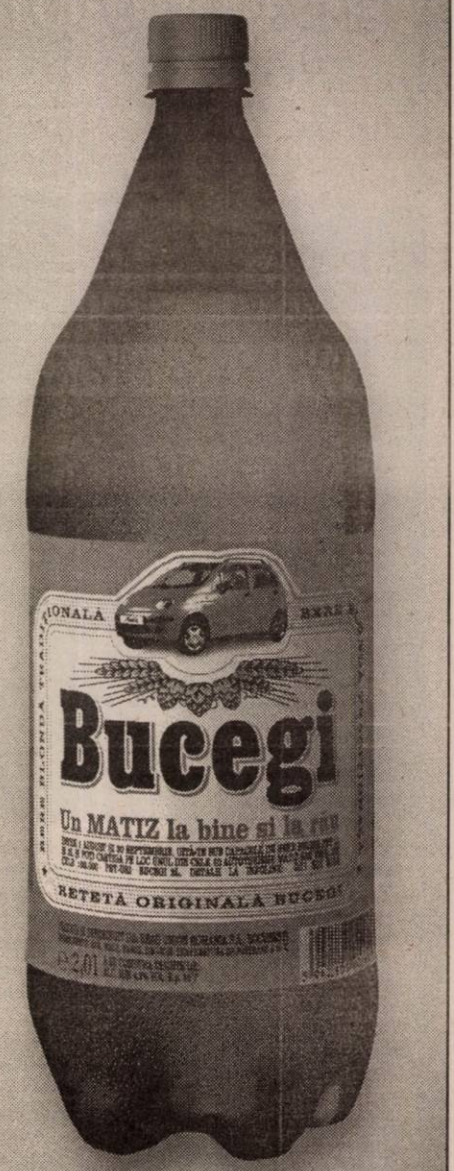

(3534870)

PIASTRELLE LUGOJ SRL

Importator direct Italia - Spania
vinde en-gros şi en-detail:

GRESIE pentru interior de la 155.000 LEI/mp.
GRESIE pentru exterior de la 225.000 LEI/mp.
FAIANȚĂ de la 150.000 LEI/mp.
PARCHET MELAMINAT 8 mm trafic intens.
Tapet, tavane false, robinetărie şi accesorii.
TVA inclus.

ARAD,
Cl. Timişorii 50
Tel.: 287 630
Cl.Radnei 198 - 200
Tel.: 0257/ 369 133

IMAGINEA CASEI TALE!

(C.A./2003)

FUNDAȚIA ROMÂNO-GERMANĂ

Centru de pregătire şi perfecționare profesională
Organizează curs în meseria

Administrator imobile

Informații:
Arad, str. Episcopiei nr. 32, tel.: 0257-214965
Vladimirescu str. Gării nr. 59 tel. 0257-514931; 514934

(c. 55/2003)

AMD DURON 1300 MS 8308EP 266, 40GB HDD ATA 133 128 MRAM, Video 64M 3D, CD-ROM 52X, RETEA 10\100, FAXMODEM 56K, MONITOR 15"DIGITAL 9.990.000 LEI

AMD XP 2000 MS 8157KT 266, 40GB HDD ATA133, 128 MRAM Video 64M 3D, CD- ROM 52X, RETEA 10\100, FAXMODEM 56K MONITOR 17" DIGITAL OSD BRAND 11.500.000 LEI

AMD XP 2400 MB ECS KT333 40GB HDD ATA133, 256 MDDRAM Gforce 4+TVout 64MDDR, CD-REWRITER HP MONITOR 17"DIGITAL BRAND OSD 14.650.000 LEI

GRATIS

PENTIUM II 400MHz, CD ROM SUNET, 64 RAM, HDD 3,2 GB MONITOR SVGA 17" DIGIT 5.800.000 LEI

SISTEMELE SUNT PREVAZUTE CU CARCASA ATX 350W, SUNET STEREO 3D, TASTATURA, MOUSE

PENTIUM II 350MHz, CD ROM SUNET,64 RAM, HDD 3,2 GB MONITOR SVGA 15" DIGIT 4.900.000 LEI

Computer Power

Tel:229892

GARANTIE 12-36LUNI SERVICE POST GARANTIE TRANSPORT GRATUIT
PRETURILE INCLUD TVA

(2639250)

Mobilizează-te la cadouri!

*...şi dacă te abonezi prin noi primeşti pe loc un cadou: o husă de telefon şi un hands free sau o saltea de plajă sau o saltea Surf Siemens sau un aparat foto Siemens**!*

OFERTA CONNEX

• Reducere de 50% la orice tip de abonament până la sfârşitul anului (31 decembrie 2003). Ofertă valabilă până la 31 august 2003.

*Prețurile nu includ TVA. **În limita stocului disponibil. Detalii şi condiții de acordare în magazin.

QUASAR

DEALER CONNEX

ARAD - Ziridava Shopping Center parter, Tel: 206.069

(c. 49/2003)

AGG AGRIROM GRUP **AGRIROM SRL**

CUMPĂRĂ
semințe de floarea soarelui

umiditate maxim 9%

corpuri străine maxim 2%

prețul oferit, cel mai ridicat preț al pieței

plata la livrare

predarea în bazele „S.C. Cerealcom" din Arad, Sântana, Pecica, Vinga

Informații la telefon: 0257-250 880
Persoane de contact:
responsabil calitate 0745-610 312
director achiziții 0744-620 767

(c.360/2003)

ANIVERSĂRI

„LA MULȚI ANI!" MĂRIOARA.
Te iubim foarte mult, TATA, SERGIU, SILVIA. (17302)

MATRIMONIALE

Agenția „ROMANA" intermediază CĂSĂTORII între românce oneste și bărbați germani. Telefon 255776. (16984)

CETĂȚEAN GERMAN, tip serios, modern, situație materială solidă, înălțime 1,78, 78 kg, caut parteneră de viață, eventual cunoscătoare de limba germană. Scrisorile și fotografiile la Hotel „CONTINENTAL", la Recepție, pentru domnul AST. (17194)

VÂNZĂRI APARTAMENTE O CAMERĂ

Vând garsonieră, confort III, zona Traian. Informații telefon 211727. (16708)

Vând garsonieră, confort III, 4.500 Euro, negociabil. Telefon 0740.355.789. (17193)

Vând garsonieră, confort I, etaj 2, Micălaca. Telefon 368040: 264663. (17109)

Vând apartament una cameră, central, preț 11.000 Euro. Telefon 0740.175.140. (17156)

Vând garsonieră, str. Patria, bloc B2-1, etaj 1, ap. 36A. (17272)

Vând garsonieră în Timișoara, în Complexul Studențesc, cu mobilă, îmbunătățită, cameră mare, hol, baie cu duș, bucătărie, balcon închis. Informații la telefon 0722.610.072; 0745.136.657. (17244)

Vând garsonieră, zona Micălaca, str. Abrud, confort I, preț 8.000 Euro, negociabil. Telefon 261497. (17330)

VÂNZĂRI APARTAMENTE DOUĂ CAMERE

Vând apartament 2 camere, decomandat, contorizat, Vlaicu, bloc Y8B, etaj 8/10, 13.500 Euro. Telefon 0722.344.621; 0257-250966. (16305, 16360)

Vând apartament 2 camere, Calea Romanilor, termopan, 14.000 Euro. Telefon 284621. (16864)

Vând apartament 2 camere, dependințe, în curte, Legea 112, Metianu. Telefon 235804. (15526)

Vând (închiriez) apartament 2 camere, Timișoara, Calea Lugojului. Telefon 0723.573.616. (17020)

Vând apartament 2 camere, confort II, etaj 10, Fortuna, 9.000 Euro. Telefon 0745.409.177. (16874)

Vând apartament 2 camere, occidental, 3/4, central (stația Salvare), recent renovat, 23.900 Euro. Telefon 277788, 0722.698.868. (16753)

Vând/ închiriez apartament două camere + garaj, bloc 728, scara A, ap. 10, Micalaca. (16689)

Vând urgent apartament 2 camere, complet mobilat, modern, etaj 4/4 Vlaicu (Tic-Tac), 17.500 EU, negociabil. Telefon 0722.381.749. (16748)

Vând apartament 2 camere, 110 mp, Mărășești, termopan, termotecă, ultramodern, preț 26.900 Euro. Telefon 277788, 0722.698.868. (15980)

Vând apartament 2 camere, confort I, semidecomandat, mobilat (nemobilat), bloc 8 etaje, lângă Standard - Vlaicu. Telefon 0744.202.417. (8359361)

Vând apartament 2 camere, semidecomandat, etaj II, Podgoria, preț 18.500 EU, negociabil. Telefon 0722.135.994, 234280, după ora 20. (16924)

Vând apartament 2 camere, zona Romanilor, parchet, faianță, gresie, jaluzele, gaz, telefon, 60 mp, 15.000 Euro. Telefon 285214. (17034)

Vând apartament 2 camere, zona Intim, 80 mp, etaj VII, ap. 26, neamenajat, impreună cu garaj în spatele blocului. Telefon 0722.459.476; 218786. (17181)

Vând apartament 2 camere, la Spitalul Județean, stil occidental, preț 25.000 Euro. Telefon 277112; 0724.783.080. (8359760)

Vând apartament 2 camere, etaj 4/4, Vlaicu, zona Tic-Tac, preț 13.000 Euro, negociabil. Telefon 0722.635.221; fix 0257/272033. (17254)

Vând apartament 2 camere, 86 mp, zonă centrală. Telefon 0744.552.251. (17328)

Ocazie! Vând urgent apartament la bloc, 2 camere, contorizat baie-bucătărie, parchet, faianțat, gresie, ușă schimbată, etaj IV, zona Fortuna, preț 9.500 EU negociabil. Telefon 218367. (17358)

VÂNZĂRI APARTAMENTE TREI CAMERE

Vând apartament zona UTA, 3 camere, 2 băi, 2 balcoane, etaj I, (ne)mobilat, garaj. Telefon 0724.270.179; 0744.568.871. (16778)

Vând apartament 3 camere decomandate, etaj intermediar, Piața Spitalului, 28.000 EU. Telefon 230237.

Vând urgent apartament 3 camere, confort II, Vlaicu, etaj 3/4, modificat, multiple îmbunătățiri, 17.000 Euro, negociabil. Telefon 0257-275780; 0740.319.928. (15395)

Vând apartament la casă, Piața Catedralei, 3 camere + dependințe, 160 mp, gaz, acces auto, 30.000 EU. Telefon 0257 - 284793. (17129)

Ocazie! Vând 3 camere, în casă, 164 mp, etaj I, birouri, central, 32.000 Euro. Telefon 213192; 0722.257.409. (16861)

Vând 3 camere, Revoluției, etaj II, neîmbunătățit, 32.000 Eu. Telefon 213192, 0722.257.409. (16861)

Vând apartament 3 camere, contorizat, în Vlaicu. Telefon 229819 sau 536522. (8359753)

Vând apartament casă, central, 3 camere, demisol, garaj, gaz, preț avantajos, L.112. Telefon 0257-228447. (17177)

Vând apartament ultracentral, 3 camere, multiple îmbunătățiri, aer condiționat, garaj, preț informativ 45.000 Eu. Telefon 0722.697.703, 0257-230303. (17203)

Vând 3 camere Alfa față, etaj I, îmbunătățit, 24.000 EU. Telefon 253364, 0722.257.409. (16861)

Vând apartament 3 camere, Vlaicu, str. Hațeg, bloc 16, etaj 2. Telefon 348386; 0744.929.721. (17026)

Vindem la casă 2 apartamente (unul lângă celălalt) cu câte 3 camere, decomandate și dependințe, faianță, gresie, termoficare și contoare la apă caldă, în stradă gaz (se poate introduce), ultracentral, etaj I, plus 1 garaj. Telefon 0745.321.916. (17001)

Vând apartament 3 camere, ultracentral, zona Maiacovski, etaj III, poziție excelentă, 30.000 Euro. Telefon 250865. (17173)

Vând apartament 3 camere, central, etaj I, 22.900 Euro, negociabil. Telefon 277112; 0724.783.080. (8359760)

Vând apartament 3 camere, 80 mp, etaj I, „Mocheta" Gară, preț 22.900 Euro. Telefon 277788; 0722.698.868. (17265)

Vând apartament 3 camere, contorizat, Vlaicu, zona A-uri, lângă calea ferată, etaj 7. Telefon 0740.426.196. (17270)

Vând apartament 3 camere, îmbunătățit, contorizat, etaj IV și garaj. Telefon 259029. (17257)

Vând apartament 3 camere, cu garaj, bloc cărămidă, etaj IV, ultracentral, contorizat. Telefon dimineața, seara 0257/282842; 0724.954.427. (7238)

Vând apartament 3 camere + garaj, zona 700, etaj I, preț 22.000 Euro, accept credit ipotecar. Telefon 262490; 0744.184.757. (17324)

Vând apartament 3 camere, decomandate, baie, WC serviciu, etaj 4/4, preț negociabil. Telefon 0257/349379, Vlaicu, bloc Z25. (17340)

Vând apartament 3 camere, decomandat, zona Lebăda, 8/10, balcon închis, gresie, faianță, lavabil, contorizat, preț 14.500 Euro. Telefon 0744.697.014; 244586. (17337)

Vând apartament 3 camere, zona Miorița confort I cu îmbunătățiri. Telefon 0722.647.262. (17355)

VÂNZĂRI APARTAMENTE PATRU-CINCI CAMERE

Vând apartament 5 camere, decomandat, parter, Micălaca, bun privatizare, 20.000 Euro, negociabil. Telefon 278718, 0740.452.531. (16812)

Vând apartament 4 camere, ultracentral. Telefon 0723.518.655. (17107)

Vând apartament 5 camere, contorizat, parchet, gresie, clima, etaj I, 2 garaje. Telefon 0745.708.485. (17249)

Vând apartament 4 camere, Vlaicu, bloc Z28, cu centrală termică de bloc, etaj 5/8, preț 26.000 Euro, negociabil. Telefon 0722.635.221; fix 0257/272033. (17254)

Vând apartament 4 camere, Micălaca, str. Mioriței, bloc 188, etaj 2, îmbunătățit. Telefon 262891. (17246)

Vând apartament 5 camere, decomandat, etaj IV, str. Poetului, preț 38.000 Euro. Telefon 229745 sau 0745.401.099. (17307)

VÂNZĂRI CASE

Vând casă pe Victoriei, 3 camere + mansardă, dependințe, garaj, mic atelier, curte, 500 mp, bun pentru firmă, 75.000 Euro. Telefon 0740.886.894. (17258)

Vând casă, VLADIMIRESCU, toate utilitățile (încălzire centrală, telefon, cablu, grădină, teren extravilan, anexe gospodărești). Telefon 514955, 257130; 0722.663.275.

Vând casă, cartierul Sânicolaul Mic, pe principală; loc de casă în Fântânele. Telefon 0257-288968, 0742.674.556. (17146)

Vând casă mare în CURTICI, 2.000 mp, front comun cu ȘTRANDUL TERMAL 100 ml, preț negociabil. Telefon 0724.210.171; 464941, seara.

Vând casă mare, în Târnova nr. 25. Informații telefon 251800, seara. (17222)

Vând casă, Subcetate: 4 camere, 2 băi, bucătărie mare, terasă, termotecă, renovată și recondiționată modern, grădină gazonată 400 mp, 37.000 Euro și în rate, ocupabilă imediat. Telefon 0257-283864; 0723.467.294. (16508)

Vând casă, grădină mare + teren arabil, localitatea Dud. Telefon 0745.368.822, 279544. (16663)

Vând VILĂ DEOSEBITĂ, complet utilată (mobilată) ultramodern, în Mureșel, ARADUL NOU, 300.000 Euro, negociabil sau 230.000 Euro, negociabil, nemobilată. Telefon 0722.381.749. (15802)

Vând casă cu etaj, 7 camere, ideal pentru birouri, pensiune, etc. Telefon 0722.281.019. (16628)

Vând urgent casă, 3 camere, cu grădină 710 mp, str. Renașterii 42B, Micălaca. Telefon 0721.599.721. (16853)

Vând casă Sânicolaul-Mic, str. Vântului nr. 18. Telefon 288770. (16856)

Vând casă, în Sânleani. Informații telefon 0722.318.428. (16898)

Vând casă nouă, Zimandul-Nou, la intrarea dinspre Arad, a doua stradă pe dreapta, nr: 325. (16923)

Vând APARTAMENT LA CASĂ, 288 mp și SPAȚIU COMERCIAL, 100 mp, cumpărate cu Legea 112, str. I. C. Brătianu nr. 7 (fosta 30 Decembrie). Telefon 0722.613.133. (16871)

Vând sălaș, lângă cartierul de vest, teren 7.915 mp, curent trifazic, două fântâni. Telefon 216517 sau 0745.395.282. (16939)

Vând casă, 2.500 Euro, negociabil; 1 mânză murană 2 ani și șraf. Telefon 0742.540.464. (16893)

Vând casă mare, nouă, aproximativ 600 mp, str. Orient 58, multiple posibilități: spațiu comercial, spațiu producție-depozitare, locuință toate utilitățile, preț 80.000 EU. Telefon 256769, 0788.431.443. (16997)

Vând casă cu grădină în Cuvin, 6.000 Eu, negociabil. Telefon 0740.776.105. (7793375)

Vând 2 case, cartierul Funcționarilor, 45.000-75.000 Eu. Telefon 236677. (17047)

Vând casă cu grădină, zona Gai, 23.000 Eu, negociabil. Telefon 0742.147.223. (17138)

Vând vilă Micălaca, 1.000 mp, teren parc 1.300, piscină, preț 360.000 Eu, negociabil. Telefon 279649, 0740.892.272. (17150)

Vând casă, localitatea Aluniș nr. 332, cu grădină. Telefon 278315, seara. (17187)

Vând casă, sat Horia nr. 627, preț 6.500 Eu. Informații la nr. 200 sat Horia sau telefon 532164. (17191)

Vând casă Sânicolaul Mic, 10.000 Eu. Telefon 0766.741.323. (17214)

Vând sau schimb casă în Semlac, str. Principală cu apartament 2 camere, Arad, 10.500 Euro, negociabil. Telefon 256052, 534066. (15938)

Vând casă în Grădiște, str. P. Rareș nr. 109, compusă din: 2 dormitoare, cameră de zi, bucătărie, cămară, baie mare, WC de serviciu, bucătărie de vară, magazie, garaj, încălzire centrală proprie, posibilități gaz, grădină 520 mp, preț 63.000 Euro, ideal privatizare. Telefon 0723.175.926. (13668)

Vând în Păuliș, gospodărie nemțească, 5 camere, bucătărie, șpais, coridor, pivniță, șură, grajd, fântână, apă stradală, teren 724 mp, preț negociabil. Telefon 0257-388157; 0722.120.440. (15501)

Vând urgent casă mobilată în Mureșel-Aradul Nou, 90 mp, teren 432 mp, 36.500 EU, negociabil. Telefon 0722.381.749. (16748)

Vând casă 5 camere, bucătărie, baie, anexe, teren 1.180 mp, Bujac zonă neinundabilă, preț 39.000 EU, negociabil. Telefon 0723.375.677. (16748)

Vând casă cu grădină, la Șiria. Informații telefon 531767. (16963)

Vând casă, 3 camere, îmbunătățit, str. Cocorilor 14. Telefon 243212. (15771)

Vând la 4 km de Castelul Macea (asfalt) vilă occidentală, termopan, încălzire centrală, 4 dormitoare, salon (7x4 m), bucătărie + sufragerie, apartament separat pentru îngrijitori, gazon iarbă irigat (500 mp), livadă 100 pomi fructiferi (700 mp), garaj, 2 terase pavelate, total 4.000 mp, preț 90.000 Euro. Telefon 277788, 536772, 0722.698.868. (15980)

De vânzare casă mare, țărănească, tradițională, în centrul localității Vărșand, cu teren 1.600 mp. Informații telefon 0257/530177. (17018)

Vând casă în Șiria, pe strada principală, din cărămidă, 4 camere, anexe, grădină, parțial mobilată. Informații telefon 384123. (17036)

Vând casă cu teren 1.160 mp, Bodrogul Nou nr. 43A. Telefon 284746; 283242. (17122)

Vând casă mare centrală, Vladimirescu, str. Progresului 92. Telefon 515281. (17019)

Vând casă mare 3 camere, curte, grădină, garaj, anexe, încălzire cu gaz, str. Sibiului. Telefon 278982, 0740.526.912. (16988)

Vând apartament la casă, 4 camere, 2 băi, Legea 112, curte comună, confort deosebit, încălzire proprie gaz, garaj, zonă centrală, front stradal 15 m. Telefon 250308; 0722.692.973. (15719)

Vând casă Cicir, șoseaua principală, încălzire gaz, grădină 1.500 mp. Telefon 216405. (15719)

Vând casă, singur în curte, str. Blanduziei nr. 35, preț 28.000 Euro, negociabil. Telefon 0742.610.800. (16867)

Vând casă, comuna Craiva, județul Arad, sat Vălani, cu grădină, pomi fructiferi. Informații telefon 0256/387948 (Timișoara); 229281 (Arad). (17172)

Vând casă centrală, modernă, compusă din 2 corpuri, teren aferent 500 mp, str. Vârful cu Dor. Telefon 0722.686.709; 0722.226.366. (17247)

Vând casă (ne)mobilată, în Ineu, 3 camere, bucătărie, baie, garaj, alte anexe, grădină. Telefon 512373. (17100)

Vând imobil în zona Alfa, preț avantajos. Telefon 0722.359.614; 0257/261884. (17153)

Vând vilă, tip occidental, dotare de excepție. Telefon 0257/287458. (17280)

Vând vilă ultramodernă, 2.000 mp, Zădăreni, toate dotările. Telefon 413031. (17325)

Vând casă, zonă centrală, toate utilitățile. Telefon 0744.552.251. (17328)

(Continuare în pagina 13)

(Urmare din pagina 12)

Vând casă, 4 camere + salon, baie, dependințe, pivniță, singur în curte, preț 12.500 Euro. Telefon 280524. (17304, 305)

Vând casă în Lipova, str. Clișca, nr. 22, preț negociabil. Informații telefon 562866 sau 0745.535.466. (7793382)

Vând vilă Ghioroc, D+P+E+M, 540 mp, piscină, gazon 1.300 mp, grădină 1.600 mp. Telefon 0722.344.728. (17322)

Vând cabană Insula Mureș, 2300 EU negociabil. Teleofn 0257 - 244064. (17349)

Vând casă Podgoria, etajul 1/1, 330 mp, cu îmbunătățiri, posibilitate de mansardare, 140.000 EU negociabil. Telefon 0722.859.720.

Vând casă Grădiște, 2 clădiri (pentru părinți și copii), gaz, cablu, telefon, canalizare, apă, parchet, grădină, anaxe, 540 mp. Telefon 0257 - 218453, 0744.105.016. (8359767)

VÂNZĂRI SPAȚII

Vând HOTEL, 24 camere, construcție 1.300 mp, Micălaca. Telefon 0722.292.559; 0722.621.611. (16173)

Vând GHERETĂ utilată, la BOUL ROȘU. Telefon 0744.953.042. (16221)

Vând casă (HALĂ), toate utilitățile, str. Voinicilor 34. Telefon 0722.292.559; 0722.621.611. (16173)

Vând SPAȚIU, Eminescu - magazin + subsol, 65.000 Eu. Telefon 0722.231.270. (17157)

Vând SPAȚIU DE PRODUCȚIE, depozit, 650 mp + birouri, alte utilități. Telefon 270103, 0745.615.828; 0721.696.099. (17304)

VÂNZĂRI TERENURI

Vând grădină intravilan, loc casă în Lipova Băi. Telefon 236218. (14365)

Vând teren casă, Alfa, str. Pionierilor, nr. 34. Telefon 0722.292.559; 0722.621.611. (16173)

Vând loc casă 2.000 mp, cu proiect și fundație Turnu. Telefon 0724.157.647. (17032)

Vând teren, 500 mp, Condurașilor nr. 62, colț cu Griviței. Telefon 0745.312.174, 0745.600.764. (17137)

Vând 3 ha teren, șoseaua spre ORADEA, 100 m front stradal, cu CF, vis-a-vis de AVICOLA. Telefon 0745.708.485. (17249)

Vând 1.980 mp intravilan TURNU, cu proiect benzinărie, pe colț. Telefon 0745.708.485. (17249)

Vând 7.600 mp intravilan industrial, toate utilitățile. Telefon 0745.708.485. (17249)

Vând 3.000 mp intravilan NĂDLAC, 100 m front stradal, lângă gară. Telefon 0745.708.485. (17249)

Vând 11.000 mp cu clădire 6.000 mp construcție, LIPOVA. Telefon 0745.708.485. (17249)

Doar 50.000 Euro 11.000 mp zonă industrială, Sere - Grădiște sau parcelabil 7,5 Euro/mp. Telefon 285249; 0745.365.755. (17308)

Vând 25.000 mp teren pe șoseaua Arad - Deva. Informații telefon 0744.565.554. (17320)

Vând loc casă, zona Vlaicu, 512 mp. Telefon 243240; 0740.095.766. (17338)

Vând loc de casă cu grădină, 885 mp, în Sâmbăteni, vis-a-vis cu stația de tramvai. Telefon 0744.188.836. (17343)

VÂNZĂRI AUTO

Vând OPEL ASCONA, 1986, Diesel, 2.550 Euro. Telefon 0740.121.038; 0257/279647. (16503)

Ocazie! Vând auto Opel Senator, 3.000 cmc, an fabricație 1992, automatic, climă, full electric, încălzire scaune, stare foarte bună, înmatriculată pe PF, preț 3.290 Euro. Telefon 0256/219018 sau 0744.638.009. (16872)

Vând Microbus TOYOTA și NISSAN VANETT, înmatriculate, pentru piese schimb. Telefon 286378; 0724.266.218. (p)

Vând combină recoltat porumb știuleți C6P și E 281 pentru tocat siloz. Telefon 0740.204.123. (7794194)

Vând BILET LOTO câștigător DACIE și BANI. Telefon 250429, orele 7-14, 385211, după ora 16. (17275)

Vând urgent combină cu heder pentru porumb, semănătoare și uscător de cereale. Telefon 0721.563.817. (16609)

Vând Dacia 1300-1310, superîmbunătățită, 1.100 Euro, negociabil. Telefon 0742.916.225. (p)

Vând Opel Calibra, 1992, ABS, climă Borbet 16", faruri cu lupă, suspensii sport, 1.450 Euro. Telefon 0723.045.296. (17048)

Vând genți 4 găuri 7,5x15, 150-200 Euro, 2 seturi. Telefon 0723.045.296. (17048)

Vând DACIA CAMIONETĂ 5 locuri Diesel, an 2000, acoperită cu fibră, preț 3.500 EU. Telefon 0788.334.085. (17119)

Vând FORD FIESTA, an 2001, climă, 4 uși, albastru metal, vama plătită, preț 6.800 EU. Telefon 0788.334.085. (17119)

Vând FORD FOCUS 1,8 T Diesel, an 2002, climă, negru metal, opțiuni full, vama plătită, preț 11.400 EU. Telefon 0788.334.085. (17119)

Vând talon + CIV pentru Lancia Prisma D. Informații telefon 457017. (17118)

Vând Ford Probe, an 1990, stare impecabilă, neînmatriculat. Telefon 0723.162.819. (17113)

Vând camion Mercedes 814, 7,49 tone, Euro I, an 1989, stare foarte bună, cu licență transport, etc. Telefon 0723.162.819. (17113)

Vând Dacia 1310 L, an 1999, Dacia 1310 L, an 1997. Telefon 235336; 0744.958.818. (16870)

Vând Renault 25, din 1988 sau dezmembrez pentru piese. Telefon 0744.505.494. (16393)

Vând COMBINE CLAAS, JOHN DEERE, INTERNATIONAL, tractoare INTERNATIONAL 95-160 CP, pluguri reversibile, semănători, cositori rotative, prese balotat, hedere pentru porumb, combinatoare, discuri. Telefon 0744.505.494. (16392)

Vând SuperNova, clima, an 2002, 8.900 km. Telefon 251278. (17180)

Vând Volvo 740D sau cumpăr talon. Telefon 0744.850.648. (17178)

Vând Passat, 1996, full options, Fabia 2000 1,4 MPI. Telefon 0722.260.935 (17200)

Vând Dacia 1310, an 1988 (unic proprietar, ținută în garaj, vopsea originală, 46.000 km) 1.200 Euro, negociabil. Telefon 0740.506.908. (17217)

Vând Dacia Break, an 1995, stare bună, 1.600 Eu, negociabil. Telefon 0745.807.497. (17217)

Vând motor Ford 1,8D, 550 Eu. Telefon 0745.880.830. (17232)

Vând motor Ford 1,8, Euro II, asigur montaj, ofer garanție, 550 Eu. Telefon 0723.045.296. (17232)

Vând Saviem, 7,5 tone. Telefon 0257/270986; 0740.248.653. (15500)

Vând Audi 80, model 1986 pentru dezmembrare. Informații telefon 0745.870.818. (7794199)

Vând Opel Vectra 1,7 Diesel recent adus, cu vama plătită, din anul 1995 și Renault Kango din 2001. Teleofn 0722.251.555; 0744.552.160. (17306)

Vând urgent Opel Kadet 1,6 D, 1987. Telefon 278911; 0740.250.831. (16882)

Vând autoutilitară Fiat Ducato, 1992, 3.800 Euro, negociabil. Telefon 0257/281228. (17185)

Vând autoturism VW Golf III Variant TDI, an 1998, gri metal, climatronic, genți aluminiu; VW Golf II cu vamă plătită pe caroserie 2 uși. Telefon 0722.459.476. (17181)

Vând scuter Yamaha, 49 cmc, excepțional, 550 Euro. Telefon 211879. (17009)

Vând Matiz, an 2003. Telefon 0740.310.391. (8359763)

Vând Opel Omega Caravan, an 1990, 2000, injecție, ABS, servo, central, trapă, computer bord, neînmatriculat. Telefon 0257/274550; 0723.084.450. (8359762)

Vând Daewoo Tico, an 2001, preț 2.850 Euro, negociabil. Telefon 0722.872.475. (17273)

Vând Daewoo Cielo GLE/AC, an 1998, preț 3.750 Euro, negociabil. Telefon 0722.872.475. (17273)

Vând Fiat Fiorino Diesel, dubiță, an 1997, preț 3.750 Euro, negociabil. Telefon 0722.872.475. (17273)

Vând tractor U650, cu remorcă auto RM 7 și plug. Telefon 0745.368.761. (17261)

Vând tractor U650 și L445, stare bună. Informații telefon 462431. (8155251)

Vând Audi A8 2,5 TDI, full option, an 1998, preț 16.000 Euro. Telefon 280524. (17304, 305)

Vând tractor 650, plug, disc, toate împreună, 2 cauciucuri combină cu geantă 231-30 D180. Str. Prunului 36, Grădiște. (17295)

Vând Dacia avariată față, an 1995. Telefon 0744.422.425. (17284)

Vând tractor UTB tip L445, legumicol, cu remorcă monoax, preț negociabil. Informații telefon 0257/473567, Nădlac sau comuna Tauț, sat Nadăș nr. 215. (17316)

Vând Skoda Octavia 1,9 TDI, an fabricație 1998; Volkswagen Passat 1,9 TDI, an fabricație 1995; Volkswagen Cady, an fabricație 2002. Informații telefon 0744.565.554. (17320)

Vând Ford Scorpio, stare perfectă, motor rezervă, cazane țuică 40 litri. Telefon 217344. (17336)

Vând Dacia 1310, an '85 caroserie foarte bună, 600 EU. Teleofn 0745.880.830. (17348)

Vând Dacia 1310 an fabricație '91 și Dacia Nova an fabricație '97, stare impecabilă, preț negociabil. Telefon 0744.902.796; 0722.697.381. (17360)

Vând Dacia papuc an 1996, 1.600 EU; Dacia Breck an 1990, 1.100 EU. Telefon 0723.218.264. (17303)

VÂNZĂRI ELECTRO

Vând TV COLOR, MAȘINI SPĂLAT AUTOMATE, FRIGORIFICE, garanție. Telefon 233511. (16733)

Vând TELEVIZOARE COLOR începând de la 1.500.000 lei. Garanție 1 an. Telefon 287404. (16785)

Vindem LĂZI, COMBINE FRIGORIFICE, CONGELATOARE, VITRINE, FRIGIDERE, MAȘINI DE SPĂLAT, TV COLOR, numerar sau în rate, prețuri foarte mici și negociabile, Calea Radnei nr. 225, telefon 259339, 0744.706.321, 563027. (16275)

Vând cuptor electric franțuzesc pentru pâine și patiserie, 3.500 Euro, negociabil. Telefon 0257/281228. (17185)

Vindem CASE MARCAT FISCALE, CÂNTARE ELECTRONICE și CONSUMABILE. Telefon 272727. (15464)

Vindem CASE MARCAT FISCALE, CONSUMABILE, CÂNTARE ELECTRONICE. Telefon 211211, 281188. (c.)

Vând CONGELATOR, COMBINĂ FRIGORIFICĂ și FRIGIDER, foarte ieftin și garanție. Telefon 275277. (16600)

Vând TV COLOR, MAȘINĂ AUTOMATĂ DE SPĂLAT, foarte ieftin și garanție. Telefon 275277. (16600)

Vând la prețuri bune TELEVIZOARE COLOR, MAȘINI SPĂLAT AUTOMATE, CONGELATOARE, LĂZI și COMBINE frigorifice. Ofer garanție. Calea Radnei 153. Telefon 274600. (16601)

Vând calculator Pentium 166, HDD-1,2 GB, 32 MB-RAM, CDROM-8X, 35 Euro; AMDK6-2-400 MHZ, HDD-6,4 GB, 64 MB-RAM, video 3D, 95 Euro. Telefon 0721.755.519. (16827)

Vând ieftin frigider Artic 240 l, bun, 65 Euro, negociabil. Telefon 258884; 0744.643.618. (17029)

Vând combină frigorifică „Philips", stare perfectă, preț 5.500.000 lei. Telefon 253986. (8359756)

VÂNZĂRI DIVERSE

Vând mobilă veche LENGYEL (argintar, masă, 6 scaune etc), 3.500 Euro; set pahare ZEPTER original - 800 Euro; mașină spălat vase BOSCH - 350 Euro. Telefon 0740.121.038; 0257/279647. (16503)

Vând PLASĂ GARD ZINCATĂ, toate dimensiunile, CUIE, PLASĂ RABITZ, toată gama de SÂRME, str. VRABIEI 4. Telefon 289997. (17224)

Vând cântar platformă 1.000 kg, remorcă utilitară camion, marca Remo. Telefon 0257-288968, 0742.674.556. (17146)

Vând FĂINĂ BL 55. Telefon 286378; 0724.266.218. (p)

Vând cărămidă, plăci ondulate din demolări, moară furaj. Telefon 0742.674.556, 0257-288968. (17146)

Vând BOLȚARI, calitatea I, 14 modele, prețuri negociabile. Telefon 0745.634.885. (10076)

Vând BOLȚARI OMOLOGAȚI, beton și zgură, la cel mai bun preț. Telefon 0722.621.600, 0722.870.752; 283683. (c. 369)

Vând BOLȚARI VIBROPRESAȚI 300x250x200, 11.500 lei/buc, mc - 770.000 lei. Telefon 0257-281491, 0722.381.750. (16293)

Vând LEMNE FOC, tăiate, transport la domiciliu. Telefon 214010. (16840)

Vând BCA, BLOCURI CERAMICE, ȚIGLĂ, CIMENT, VAR, BINALE. Telefon 211272. (p)

Vând TERMOTECI gaz, BOILERE, CONVECTOARE, POMPE RECIRCULARE, CALORIFERE. Telefon 0740.249.544. (16836)

Vând LEMNE FOC, BALAST, NISIP, domiciliul clientului. Telefon 242178, 0745.272.375. (16765)

Vând dormitor, bucătărie, bibliotecă, totul este nou. Telefon 256769, 0788.431.443. (16997)

Vând UȘI și FERESTRE PVC noi, cu geam termopan. Telefon 256769, 0788.431.443. (16997)

Vând casă și teren intravilan 8.000 mp; congelator 350 litri și vitrină frig comercială, Săntana. Telefon 462154. (7794197)

Vând prune culese pentru țuică. Informații telefon 455090. (17116)

Vând telefon NOKIA 8310 155 E; bibliotecă Living - 3 corpuri, 3.500.000. Telefon 284793. (17129)

Vând dormitor. Telefon 230200, 9745.336.431, după ora 18.(17125)

Vând porumb nou, 20 to. Telefon 289844, 0744.557.983. (17135)

Vând vier prăsilă Landrace și 8 buc Soldei. Arad, telefon 287384. (17131)

Vând fotoliu pat 2 persoane. Telefon 276125. (17169)

Vând cazan pentru încălzire pe motorină, german, 46 KW, boiler 220 lt, geam termopan alb, ferestre mari cu rolete. Telefon 219935. (17216)

Vând 3 geamuri cu 3 canate și rolete, 3 cu 2 canate, 2 uși 2 canate, boiler încălzire lemne. Telefon 255125 seara, 0744.702.881. (17021)

Vindem TERMOTECI noi, instalații încălzire complete, montaj gratuit, rate. Telefon 0740.848.239. (16310)

Vând TERMOTECI, BOILERE și CONVECTOARE pe gaz. Telefon 253973; 0723.727.470. (17198)

Vând struți pui, tineret și familii producătoare. Telefon 0744.797.831. (16184)

Vând 60 oi stogoș și țigăi cu lapte. Telefon 0721.451.802. (3913327, Ag. Nădlac)

Vând talon SR 113 cu motor tractor; motor Saviem defecțiuni mici; bloc motor tractor D 118; piese schimb SR 113; 1 pompă injecție tractor; un șraf platformă; 3 tăurași 4-5 luni și vițea 9 luni; 1 carcasă Taf cu cutie viteză. Telefon 514265. (17124)

Vând SÂRMĂ BALOT (bobinată), PLASĂ GARD zincată, RABITZ și alte materiale de construcții, str. V. Conta nr. 1. Telefon 273862; 0744.523.701. (16129)

Vindem 6.000 de PUICUȚE ROSSO. Informații la telefon 0744.877.274: 0745.394.276 și 0264-271904. (f.3534736)

Vând LEMNE FOC, NISIP, BALAST, la domiciliul clientului. Telefon 413222. (16044)

Vând șraf, plug, prășitoare pentru cal. Telefon 0257/416355; 0257/416286. (17145)

Vând convenabil BUCĂTĂRII, noi, import. Telefon 272676. (17241)

Vând baloți paie grâu. Telefon 0257/275585; 0721.594.426; 0721.545.487. (17264)

Vând mese - scaune pentru cofetărie, mobilier deosebit pentru magazin sau patiserie, vitrină frigorifică 1,5 m, 800 Euro, aparat fursecuri - Germania. Informații telefon 257511; 0722.855.701. (17253)

Vând cazan țuică funcționabil. Macea, telefon 536416. (17251)

Vând prune țuică, adunate și neadunate. Telefon 281540. (17250)

Vând cazane încălzire centrală pe combustibil lichid + solid, betoniere, vană baie, calorifere, din import. Telefon 0744.961.102; 512717. (17271)

Vând FURAJE GRANULATE, import UNGARIA, la prețuri fără concurență. Telefon 253589. (c. 544)

Vând PRODUSE NATURISTE de primă calitate pentru DIVERSE AFECȚIUNI, performanță sportivă, cură slăbire. Telefon 0744.321.616. (17239)

Vând sufragerie Lengyel, compus din servantă mare, mică, masă ovală, 6 scaune, vitrină, stare excepțională, negociabil, urgent. Telefon 283423; 0721.885.678. (17296)

Vând vacă cu vițel, la prima fătare. Telefon 218575. (17331)

Vând mașină de cusut industrială, „Textima" și un lămâi mare. Telefon 218425. (17334)

Vând 200 l petrol și sobă de petrol. Telefon 271661. (17344)

Vând mașină de cusut „Singer", stare perfectă, preț la vedere. Telefon 349529. (17342)

Vând fân calitate superioară, asigur transport gratuit. Telefon 0744.763.223. (7793383)

CUMPĂRĂRI TERENURI, IMOBILIARE

Cumpăr apartament 2 camere, etaj intermediar. Ofer 10.000 Euro. Telefon 348193. (16545)

Cumpăr apartament 2 camere, ultracentral, etaj intermediar. Telefon 256082.

Cumpăr apartament, garsonieră chiar cu probleme financiare. Telefon 279718, 0744.542.931. (16765)

Cumpăr contract locuință RALLA. Telefon 271438. (16969)

Cumpăr teren agricol, suprafețe mari. Telefon 0740.010.311. (15790)

Cumpăr terenuri extravilane, fără intermediari, în Arad și în țară. Telefon 0723.252.374; 0257 - 230869. (10279)

Cumpăr casă cu teren la șosea pe distanța Arad-Săvârșin. Telefon 272325, 0744.896.249. (17357)

Cumpăr apartament 2-3 camere zonă bună, preț acceptabilă. Telefon 270103, 0721.696.099. (17304)

CUMPĂRĂRI AUTO

Cumpăr talon MERCEDES SE 500. Telefon 286378; 0724.266.218. (p)

Cumpăr Dacia 1310, cu CIV și numere noi, chiar cu probleme. Ofer 8-16 milioane. Telefon 0723.045.296. (17335)

Cumpăr Dacia 1300, cu CIV și numere noi, cu caroserie ruginită. Telefon 0723.955.814. (17335)

CUMPĂRĂRI ELECTRO

Cumpăr frigider, 700.000; congelator, combină, ladă frigorifică 1.200.000-1.500.000. Telefon 273965, 0721.838.968. (8359400)

CUMPĂRĂRI DIVERSE

Cumpăr grâu în cantități mari. Telefon 0745.962.386. (16822)

Cumpăr grâu și porumb vechi sau nou. Telefon 0745.037.225. (17163)

Cumpăr pene. Telefon 0740.429.470; 210863. (8359755)

Cumpăr păpuși de porțelan, prețuri avantajoase, în Euro. Informații Hotel Continental, la recepție, domnul Ast. (17194)

LOCURI DE MUNCĂ

SECURITY angajează PERSONAL pentru GARDĂ DE CORP, INTERVENȚIE, PAZĂ (băieți - fete) și CONDUCĂTORI AUTO. Telefon 228786. (17242)

Angajez muncitori în construcții: ZIDARI, ZUGRAVI, FAIANȚORI. Telefon 240494; 0723.061.715.

(Continuare în pagina 14)

(Urmare din pagina 13)

Angajez COAFEZĂ și FRIZERIȚĂ, zonă centrală. Informații telefon 281777; 212480. (17277)

Angajez: ZIDARI, ZUGRAVI, IZOLATORI, NECALIFICAȚI, SUDORI. Asigur cazare nefamiliști. Telefon 0744.844.356. (17269)

EUROSTIL angajează AGENȚI DE VÂNZĂRI în magazin și RESPONSABIL APROVIZIONARE materii prime și materiale pentru producție de mobilier. Telefon 270930. (16804)

Angajăm TINERI pentru calificarea în meseria de TÂMPLAR și VOPSITOR, posesori permis conducere. Telefon 278833. (16798)

Angajăm OSPĂTARI și PIZZAR. Telefon 211994. (16819)

Angajăm VÂNZĂTOARE și BUCĂTĂRESE „FAST-FOODS" Telefon 0724.818.446; 348232, după ora 17. (16526)

SC PAN PRO angajează BRUTARI, PATISERI și FEMEI pentru feliat pâine. Informații telefon 289162. (8359396)

SC VERBIȚĂ SRL angajează: MECANICI AUTO, VOPSITORI AUTO, PREGĂTITORI, SPĂLĂTORI AUTO. Informații la telefon 227056, 227055. (8359391)

TRANSCONDOR angajează ȘOFERI LKW. Informații telefon 229959. (16999)

SOCOM „PIELARUL" ARAD angajează CONFECȚIONERE fețe încălțăminte calificate; MAȘINIȘTE la masă, la mașină de subțiat marginea pielii și ȘTANȚĂTORI în piele și căptușeală. Informații telefon 236116, 236290 sau la sediul societății din str. Ghiba Birta, nr. 16, Biroul Personal. (17030)

Angajăm TINERI ABSOLVENȚI pentru meseria de TÂMPLARI. Telefon 514901. (17120)

SOCIETATE COMERCIALĂ angajează CONTABIL pentru evidență primară. Informații telefon 276975, 276808, 211812, orele 10-14. (17148)

„A.D. TEHNIC" SRL angajează TÂMPLARI cu experință în prelucrarea PAL-ului MELAMINAT, stagiul militar satisfăcut. Informații telefon 276975, 276808, 211812, orele 10-14. (17147)

Caut DOAMNĂ maxim 45 ani ÎNGRIJIRE, program prelungit, BOLNAVĂ LOCOMOTORIE. Oferim cazare, masă, salariu 5.000.000 lei. Telefon 214517. (17195)

AGENȚIA „D" angajează AGENȚI PAZĂ. Relații telefon 280938. (17207)

SC SANTO SRL distribuitor produse alimentare, angajează: AGENȚI VÂNZĂRI, MANIPULANȚI. Cerințe: experiență în domeniu. C.V.-urile se trimit la fax 0257-287482. (17209)

SC angajează MAISTRU MECANIC, avantaje: vechime minim 5 ani în domeniu. Relații la telefon 374200, între orele 8-15. (7794200)

S.C. „ARCOOM" S.C.C.A. ARAD, str. Clopșca nr. 8, telefon 255889, angajează CONFECȚIONERI la mașini cusut industriali. (16583)

SC ATLASSIB SRL angajează: ȘOFERI TRANSPORT PERSOANE: permis conducere categoriile B, C, D, E, vechime minim 5 ani ca șofer, domiciliul în Arad, telefon. Relații la telefon 0269-224101, 0269-231012 int. 391 sau 323. (17227)

DIALMA, str. Câmpul Liniștii 1 (în curte cu VAMA ARAD), angajează CONFECȚIONERE calificate și PERSOANE NECALIFICATE pentru învățarea meseriei de CONFECȚIONER TEXTIL. Telefon 306033. (14661)

FIRMĂ DISTRIBUITOARE PRODUSE COSMETICE angajează AGENT COMERCIAL și VÂNZĂTOR-GESTIONAR. Condiții avantajoase. Cei interesați pot trimite CV la telefon/fax 255745. (16727)

Angajăm PERSONAL TÂNĂR necalificat. Oferim 3.900.000 lei lunar, carte de muncă. Telefon 218757. (17133)

CORNUL DE AUR angajează PATISERĂ, experiență foietaj. Telefon 278968; 0740.830.188. (16938)

Restaurantul „COCOȘ FRUMOS", Vladimirescu, angajează OSPĂTARI și BUCĂTARI cu experiență. Telefon 0722.130.363. (17123)

SC MAGIC SRL angajează PERSONAL pentru spălătorie auto. Telefon 218555. (17106)

PLATIN - TRADING, cu sediul în ZIRIDAVA parter, angajează VÂNZĂTOARE, aspect fizic plăcut. Depunerea CV-urilor la magazin. Telefon 0724.584.250. (16989)

Hotel PARC - MONEASA, angajează RECEPȚIONER și CAMERISTE. Informații elefon 212339 și 0722.290.457. (17003)

SOCIETATE COMERCIALĂ angajează TÂNĂRĂ, studii medii, prezență agreabilă, pentru RELAȚII CU PUBLICUL. Telefon 0723.180.662. (17142)

Angajăm BRUTARI, ȘOFER DISTRIBUITOR, FELIATORI PÂINE, cu experiență și OM DE SERVICIU. Str. Hunedoara nr. 52. (17185)

GELATERIA ITALIANA angajează OSPĂTARI. Informații telefon 0722.402.415. (17255)

Angajez doi ZIDARI și un ZUGRAV, salar negociabil. Telefon 0745.960.525. (17256)

Angajăm VÂNZĂTOARE profil alimentar. Telefon 289905; 0723.662.578, Vlaicu, C-tin Brâncuși 20-22. (17274)

SC DORADI SRL angajează ȘOFER DISTRIBUȚIE COSMETICE-DETERGENȚI, categoria B și TINERI pentru muncă necalificată în depozit, vârsta maximă 35 ani. CV se depune personal luni, orele 10-16, la sediul din Micalaca, bloc 304D. (17273)

Angajăm BUCĂTARI, BUCĂTĂRESE calificați, cu minim 5 ani experiență. Telefon 0744.533.233; 0788.311.642. (17248)

Angajez AGENT COMERCIAL - procent 5%. Informații telefon 257511; 0722.855.701.

Angajăm CONFECȚIONERE cu experiență, control interfazic. Se oferă tichete de masă, salarizare foarte bună. Telefon 256044; 0722.848.510. (17311)

SOCIETATE ÎNCĂLȚĂMINTE angajează MAȘINIȘTE, salarizare deosebită. Telefon 0744.509.380. (17303)

ATENȚIE! FETE și FEMEI până la vârsta de 35 ani, FIRMĂ SERIOASĂ din GERMANIA vă oferă un câștig foarte bun, pe o perioadă de 3 luni, pentru lucrul într-un LOCAL DE NOAPTE. Avantaj cunoștințe limba germană sau engleză. Informații telefon 0724.925.879. (17301)

AUTO POWER angajează AGENȚI și LUCRĂTORI COMERCIALI. Cerințe: stagiul militar satisfăcut. Telefon 0257/259880; 259882. (17300)

Pentru deschiderea unui mic restaurant italian în zona P-ța Miorița angajăm OSPĂTARĂ, AJUTOR BUCĂTAR și pentru a vinde înghețată la aparat stradal - FEMEI cu experiență. Salar atractiv. Informații telefon 0744.238.007. (17294)

Angajez BRUTAR COCĂTOR, FRĂMÂNTĂTOR, pe vatră. Telefon 279006. (17291)

Angajez VÂNZĂTOR-VÂNZĂTOARE, profil auto, SPĂLĂTOR și LUCRĂTOR VULCANIZARE. Informații telefon 0744.604.022; 218311. (17280)

FIRMĂ PRIVATĂ în domeniul CONSTRUCȚIILOR angajează MUNCITORI. Telefon 0744.611.048. (17289)

Angajăm COAFEZĂ și COSMETICIANĂ. Telefon 369070, orele 18-19. (17288)

SC INDCOOP BATTOCCHIO SA - profil PRODUCȚIE MOBILIER - angajează FEMEI. Informații str. Pădurii nr. 6, telefon 214393. (17286)

FIRMĂ DE CĂMĂȘI angajează CONFECȚIONERE cu experiență la mașini liniare. Oferim salar atrăgător, bonuri masă, abonament transport. Telefon 281114, 253062. (17278)

S.C. ICIM ARAD angajează: FEMEI DE SERVICIU, ELECTRICIENI în construcții, LĂCĂTUȘI - întreținere, ZIDARI, SUDORI ELECTRICI, INSTALATORI, DULGHERI. Informații la telefon 289650 sau 289657 sau la sediul din Calea Aurel Vlaicu nr. 57. (17297)

SOCIETATE COMERCIALĂ angajează urgent ZIDARI și SALAHORI. Condiții salarizare avantajoase. Informații telefon 349328 sau 0744.623.906. (17297)

Angajez BARMAN(Ă) și VÂNZĂTOARE PATISERIE, aspect fizic plăcut. Telefon 0745.282.058. (17323)

Angajăm MUNCITORI calificați în CONSTRUCȚII. Telefon 271364, prezentare pe strada Pădurii nr. 15, orele 8-9.30. (17326)

Angajăm ELECTRICIAN, experiență, absolvent bacalaureat, Campanie multinațională, salariu atractiv. Telefon 0256/294670. (f. 3534868)

SOCIETATE COMERCIALĂ, angajează PERSONAL DISTRIBUȚIE CARBURANȚI AUTO. Informații suplimentare telefon 0257/285584 sau 285590; telefon 0722.326.243, orele 10-16. (17327)

Angajez ȘOFER, categoriile B C E D sau D1. Informații telefon 0723.425.822. (17333)

TMA-COM angajează TAPIȚERI pentru fabrica din VLADIMIRESCU. Asigurăm transport gratuit. Telefon 216577; 0723.256.112. (17332)

SC angajează SUDOR ELECTRIC și AUTOGEN, INSTALATORI, ELECTRICIENI, FAIANȚORI, ZUGRAVI. Informații telefon 0742.426.396. (17345)

SC SARDONICS SRL angajează OPERATOR STAȚIE DISTRIBUȚIE CARBURANȚI. Cerințe: persoane dinamice, stagiul militar satisfăcut, cunoștințe limbi străine. Informații telefon 273473 între orele 9-16. (17347)

Angajăm BĂRBAȚI pentru întreținere și FEMEI de SERVICI. Telefon 0723.060.277, 0724.279.909. (17301)

Tâmplărie, angajează TÂMPLAR cunoștințe PAL melaminat. Telefon 0745.887.632; 240405. (8359765)

PRESTĂRI SERVICII

Reparații FRIGIDERE, CONGELATOARE, domiciliu, garanție 12 luni. Telefon 254073; 0740.081.123. (17262)

Repar FRIGIDERE, CONGELATOARE, domiciliul clientului, garanție 1 an. Telefon 243765; 0744.867.352; 0723.030.262. (17268)

„ANA-FRIG" repară: FRIGIDERE, CONGELATOARE, la domiciliu. Garanție 1 an. Telefon 210420; 0745.967.198. (16672)

SILDOR PROD.
Reparații montaj, FRIGORIFICE și AER CONDIȚIONAT. Vânzări VITRINE, RAFTURI și CAMERE FRIGORIFICE, NOI. Telefon 0257-349121, 0257-270622. (c. 32)

Școala șoferi col. RUSU, B-dul Decebal nr. 18, asigură 30 ORE CONDUCERE. Telefon 283696. (16788)

Executăm TENCUIELI, ZUGRĂVELI, RENOVĂRI, REPARAȚII ACOPERIȘURI, convenabil. Telefon 211646, 0740.994.503. (17236)

RAȘCHETEZ, PALUXEZ parchet, mașină cu aspirator. Telefon 0257/244333 sau 0744.846.716. (17243)

MASEUR, efectuez MASAJ de RELAXARE și ÎNTREȚINERE. Tarife mici. Telefon 348622, 0722.490.223. (17308)

DIVERSE

Ofer celor care doresc, un MOTĂNEL și O PISICUȚĂ de o lună și jumătate. Telefon 338003.

Unitatea S.C. ICIM ARAD S.A., cu sediul în ARAD, Calea Aurel Vlaicu nr. 57, solicită reînoirea autorizației de mediu pentru activitatea din balastiera CICIR II din localitatea CICIR. Eventualele contestații se depun la Agenția de Protecția Mediului Arad, B-dul General Dragalina nr. 16. (17298)

TURISM

OFERTE TURISTICE de EXCEPȚIE. Telefon 253434, 281336. *www.siriustravel.ro (15290)*

PREZICĂTOARE

VALERIA ZENA
cea mai puternică tămăduitoare care desface farmece și blesteme, vindecă beția, împacă familii dezbinate și multe altele. Sunați 0257/ 262935; 0744.288.220. (17230)

Vestita tămăduitoare
VALENTINA
din Arad lucrează cu magie albă, dezleagă farmece și blesteme, scoate argintul viu, vindecă: epilepsie, impotență, alcoolism; dăruiește talismane de noroc și dragoste. Apelați cu încredere. Garantăm rezultatele. Telefon 0257 - 231258, 0721.564.457; 0742.670.581. (17028)

Andrei, Lugoj. Mii de mulțumiri doamnei
SUNITA,
m-a împreunat cu soția, după o perioadă de 2 ani de despărțire. Apelați cu încredere, telefon 0257/277474. (17199)

Anonim, aveam o firmă mare în Arad, asociat cu un prieten, am hotărât să rămân singur la firmă și am rămas după 2 săptămâni, eram în pragul falimentului, nu mai aveam spor și nici liniște sufletească, am apelat la
TAMARA
acolo am aflat că aveam farmece, TAMARA m-a dezlegat, totul e bine, am prosperitate și sunt mulțumită, nu am cuvinte să mulțumesc TAMAREI. Apelați cu încredere, telefon 0257 - 368624, 0723.421.156. (17105)

Mă numesc Cornelia din Timișoara și urez multă putere de muncă doamnei
RODICA
care cu descântecele ei mi-a pus firma pe picioare, după ce ajunsesem în pragul falimentului. Sunați la 0721.777.880. (17024)

SCHIMBURI

Schimb apartament 3 camere, Alfa, cu apartament 4 camere, Alfa. Telefon 0744.917.920, 0766.397.805, 0257-257667. (17121)

ÎNCHIRIERI

Ofer spre închiriere SPAȚIU COMERCIAL AMENAJAT, la șosea, Calea Aurel Vlaicu, lângă Piața Fortuna. Telefon 0744.700.403.

Închiriem SPAȚIU, ultracentral, 300 mp. Telefon 0722.329.007. (16819)

Închiriez (ofer) apartament 1 cameră, bucătărie, baie, încălzire pe gaz, central. Telefon 214492. (p)

Închiriez (ofer) SPAȚII COMERCIALE, 25 - 50 mp, str. Andrei Șaguna nr. 35 (lângă BAT). Telefon 368685, 210422, 0744.280.270. (14701)

Închiriez pe termen lung, casă nouă, tip vilă, pentru locuit sau sediu firmă, în centru. Telefon 270176; 0745.529.407. (16398)

Închiriez pe termen lung, pentru firme, apartament, B-dul Revoluției, 145 mp. Telefon 270176; 0745.529.407. (16398)

Ofer spre închiriere apartament 1 cameră, zona Miorița. Informații telefon 0257-259827 sau 0723.572.708, după ora 18. (16978)

Închiriez (ofer) apartament 3 camere, Vlaicu, zona Prichindel. Telefon 0744.850.648. (17178)

Ofer apartament două camere, pe termen lung, Vlaicu, bloc X24/1, scara A, ap. 19, mobilat, contorizat apă, parchetat, gaz, 90 Euro + cheltuieli. Avans 1 luni. Telefon serviciu 280944, AZI, orele 9-15, Iuliana.

Ofer închiriere apartament patru camere, mobilat, utilități, garaj. Telefon 0723.640.614. (15960)

Oferim spre închiriere SPAȚII COMERCIALE pentru: MAGAZINE, DEPOZITE, PRODUCȚIE. Telefon 281036. (c. 48)

Ofer spre închiriere vilă de vacanță în Moneasa. Telefon 0257/287662; 0744.762.223. (16925)

Ofer spre închiriere SPAȚIU COMERCIAL și de PRODUCȚIE, pe Calea Timișorii. Telefon 0257/287662 sau 0744.762.223. (16925)

Ofer închiriere apartament confort sporit, dotat în stil occidental. Telefon 0745.353.965; 0745.528.292. (16389)

Închiriez (ofer) apartament una cameră, mobilată, în Vlaicu. Telefon 0744.866.491. (16972)

Închiriez garaj, de la 1 septembrie, Vlaicu, bloc X6. Telefon 212987. (17042)

(Continuare în pagina 15)

(Urmare din pagina 14)

Primesc în chirie 2 eleve de liceu. Telefon 368462. (17050)

Ofer spre închiriere SPAȚIU COMERCIAL, central, 12 mp, 250 Euro, negociabil. Telefon 0723.518.158. (17103)

Închiriez, pe Calea Radnei, apartament contorizat, două camere, mobilate, pe termen lung, 100 Euro/ lună, avans patru luni. Telefon 281228. (17185)

Primesc în gazdă fată nefumătoare, dau o cameră, bucătărie, baie, începând cu 1 septembrie. Telefon 251670. (17184)

Dau în chirie apartament 2 camere, ultracentral, nemobilat. Telefon 236261, între orele 8-12. (17182)

Închiriez garsonieră în Timișoara, unor studenți arădeni. Telefon 276220. (17166)

Ofer spre închiriere spațiu comercial, central, 70 mp. Telefon 0722.344.810. (17240)

Dau în chirie garsonieră, 60 Euro + 100 garanție. Telefon 272019, 0724.419.596; 0723.430.694. (17197)

Ofer spre închiriere garsonieră, confort I, la etaj I, contorizat, balcon închis, mobilat, preț 80 Euro pe lună, în Micălaca. Telefon 369031. (17233)

Închiriez apartament două camere, semimobilat, zona UTA, bloc Z24, contorizat, termotecă, 100 $. Telefon 277255; 0724.253.745. (17226)

Închiriez apartament complet contorizat, zona Intim. Telefon 0722.253.236; 251885; 461479. (17225)

Închiriez (ofer) garaj, Micălaca, bloc 565. Telefon 279611. (17319)

Închiriez apartament 2 camere, Aradul Nou, la străini, plata anticipat, chiar și temporar. Telefon 286032, 288467. (17281)

Închiriez apartament 2 camere, mobilat, zona Fortuna. Telefon 275176. (8359771)

Ofer spre închiriere apartament 3 și 2 camere. Telefon 0744.182.932. (8359766)

✝ DECESE ✝

Cu adâncă durere anunțăm încetarea din viață a celui care a fost soț și tată,

LEUCE FLORIN.

Dumnezeu să-l ierte și să-l odihnească! Înmormântarea va avea loc astăzi, 22 august 2003, ora 14, de la Capela Cimitirului Grădiște. Soția ANA, fiul FLORIN, fiica VIOLETA, îndoliați.

Cu durere anunțăm încetarea din viață, la vârsta de 40 ani a celui care a fost fiu, soț, tată, frate,

PĂDURARU DUMITRACHE.

Înmormântarea va avea loc duminică, 24 august, în comuna ZIMANDU NOU. Familia îndoliată.

Cu adâncă durere anunțăm încetarea din viață a scumpei și iubitei noastre fiică și mamă

COLAROV MARIANA,

în vârstă de 52 ani. Înmormântarea va avea loc azi, 22 august 2003, ora 16, de la domiciliul din Calea Radnei nr. 165. Odihnească-se în pace! Mama MARIA, fiica ADINA, mătușa CATIȚA și verișorul GHIȚĂ.

Cu adâncă durere anunțăm încetarea din viață a iubitului nostru tată, socru, bunic

UNGUREAN VICTOR,

în vârstă de 79 de ani. Înmormântarea va avea loc azi, 22 august 2003, la ora 14, la Cimitirul Pomenirea. Familia îndoliată.

Cuvintele nu pot exprima, iar timpul nu poate șterge niciodată durerea ce s-a așternut în sufletele noastre la plecarea pe drumul fără întoarcere, la numai 53 de ani, a iubitului nostru tată, bunic și socru

ARDELEAN ROMAN MIRCEA,

din PECICA. „Făclie de veghe pe umezi morminte,/ Un sunet de clopot în orele sfinte,/ Un vis ce își înmoaie aripa-n amar/ Astfel ai trecut de al lumii hotar." Dumnezeu să-ți vegheze sufletul în Împărăția Sa, dându-ți veșnică odihnă. Pios omagiu, lacrimi de dor, buchete de flori vom aduce la mormântul tău. Înmormântarea a avut loc joi, 21 august 2003. Veșnic îndurerați, fiica LOREDANA și fiul FLAVIUS cu familia. Nu te vom uita niciodată. (17292)

Cu adâncă durere anunțăm încetarea din viață, după o lungă suferință, a celui care a fost soț, tată și bunic

BURCĂ IOAN

pensionar CFR. Dumnezeu să-l ierte și să-l odihnească în pace! Înmormântarea va avea loc în satul MĂDERAT, azi, 22 august 2003, ora 15, la cimitirul din localitate. Soția AURELIA, fiica STELUȚA, fiul AUREL cu familiile îndoliate.

Cu adâncă durere în suflet anunțăm încetarea din viață, a celei ce a fost soție, mamă și bunică

FIFOR LUCREȚIA.

Înmormântarea va avea loc sâmbătă 23 august 2003, ora 13, la Cimitirul Eternitatea. Familia îndoliată.

✝ CONDOLEANȚE ✝

Suntem alături de fina noastră ADINA, plângând și priveghind pe iubita sa mamă

MARIANA,

plecată prea timpuriu în veșnicie. Nașa VIORICA cu familia. (17279)

✝ Mulțumesc tuturor acelora care mi-au fost alături în greaua suferință pricinuită de trecerea în veșnicie, la doar 56 ani, a iubitei mele mame

COCIUBA FLOAREA.

Dumnezeu s-o odihnească în pace! Fiica COCIUBA MONICA. (17287)

ADINA, suntem alături de tine în marea durere pricinuită de decesul mamei,

COLAROV MARIANA.

Dumnezeu să o odihnească în pace! Sincere condoleanțe! Familiile ORĂDAN PETRU și TĂLEAN EUGEN. (17299)

Suntem alături de ADINA în aceste momente grele din viața ei, prin pierderea mamei sale dragi

MARIANA COLAROV.

Cuvintele nu pot exprima regretul și durerea prin dispariția bunei noastre prietene. Dumnezeu s-o odihnească în pace! Lacrimi și flori pe tristul tău mormânt. VIORICA și RAMONA BODEA. (17351)

Suntem alături de colegul nostru ing. MINDA OVIDIU în marea durere pricinuită de pierderea mamei soacre. Sincere condoleanțe familiei. Consiliul de administrație și colegii de la SC CONAR SA ARAD, președinte ing. CINAH DIMITRIE. (17313)

Regretăm plecarea neașteptată dintre noi a vecinei

COLAROV MARIANA

și-i aducem un ultim omagiu. Sincere condoleanțe familiei îndoliate. Locatarii blocului 104, scara C. (17318)

La decesul bunicii sale dragi, colegii de serviciu îi transmit condoleanțe domnișoarei asistente CÂRJA GEORGETA. (17315)

Suntem alături de colega noastră VIORICA BOȚOCAN în greaua încercare prin trecerea în neființă a mamei. Colectivul Direcției Economice a PRIMĂRIEI MUNICIPIULUI ARAD și Direcția de Dezvoltare și Asistență Comunitară. (17339)

Colectivul SC REGALO SRL este alături de CAMELIA ZGÂRDĂU la decesul bunicului ei. (8359770)

✝ COMEMORĂRI ✝

Cu adâncă tristețe aducem la cunoștință că se împlinesc 8 ani de la decesul dragului nostru

Dr. MIRCEA STOINESCU,

medic și 4 ani de la pierderea scumpului nostru

conf. dr. ing. RADU STOINESCU.

Dumnezeu să-i ierte. Familia îndoliată. (17205)

Au trecut 6 luni de când ai plecat de lângă noi, dar ești și vei fi mereu viu în inimile și sufletele noastre, dragul nostru

profesor BARNA IUSTIN.

Parastasul de 6 luni va avea loc duminică, 24 august, la Biserica Ortodoxă de pe strada Renașterii, Micălaca, la ora 12. Familia îndurerată. (17212)

Trecerea timpului nu va șterge din memoria noastră chipul blând și noblețea sufletească a scumpului nostru soț și tată

FERȘETA ALEXANDRU,

de care îndurerați ne-am despărțit în urmă cu trei ani. Păstrându-i vie amintirea, aprindem o lumânare și îngenunchem la crucea lui rugând pe bunul Dumnezeu să-i dea liniște și odihnă veșnică, acolo sus printre cei drepți. Soția ANA și fiul BOGDAN. (16741)

Pios și trist omagiu de aducere aminte azi, la 2 ani de la plecarea dintre noi a lui

TRAIAN SĂLĂDIE.

Dumnezeu să-l odihnească în pace! Soția MARIA, FLORICA și OCTAVIAN HUBĂR. (16807)

Cu adâncă durere în suflet, anunț că se împlinesc 6 luni de la moartea scumpei mele soții

OFIȚERU NASTASIA.

Parastasul de pomenire va avea loc duminică, 24 august 2003, ora 12, la Biserica din cimitirul Pomenirea. Dumnezeu s-o odihnească în pace! Soțul CEZAR. (16865)

Se împlinește un an de la decesul iubitului nostru soț și tată

MEHELEAN GHEORGHE,

din AGRIȘUL MARE. Parastasul va avea loc duminică, 24 august, la Biserica din AGRIȘUL MARE. Familia îndurerată. (16857)

Mai sus de stele și de nori/ E veșnicia tuturor/ Acolo este veșnic Rai/ Când sufletul de aici ți-l dai./ De acasă când ai plecat/ Rămas bun nu ți-ai luat/ N-ai știut că cruda moarte/ Te va despărți de toate./ Când în grădina Lui te-a luat/ Dumnezeu nu ne-a întrebat. Tristă și neuitată va fi ziua de 1 martie în urmă cu 7 ani când ne-a părăsit

SFÎRÎILĂ MARIA.

Parastasul sâmbătă, 23 august, ora 13, la Cimitirul Eternitatea. Te plânge sora LUCI și nepotul CRISTI. (17001)

Cu adâncă durere în suflet anunțăm că se împlinește un an de la decesul iubitei noastre soție, bunică, mamă, soră,

BOJA TEREZIA.

Parastasul va avea loc sâmbătă, 23 august 2003, ora 8, la Biserica Catolică Grădiște. Familia îndurerată BOJA ANDREI fiu, tata și sora. (17159)

S-a scurs 1 an de lacrimi și dor de când moartea necruțătoare a răpit-o dintre noi pe cea care a fost soră, cumnată și mătușă

JUDE SAVETA

și 7 ani de dor nestins de când a plecat fără întoarcere cel care a fost soț, tată și bunic

PETRUȘE AUREL.

De asemenea un pios omagiu la împlinirea a 15 ani, respectiv 33 ani a celor care au fost părinții și bunicii noștri

PETRUȘE ZAMFIRA

și

PETRUȘE GHEORGHE.

Parastasul va avea loc la Biserica Ortodoxă din incinta Spitalului TBC. Familiile îndoliate. (17176)

Trecerea timpului nu poate șterge din memoria noastră chipul și bunătatea sufletească a celei care a fost

SIMINA LOREDANA BALTA,

de care îndurerați ne-am despărțit în urmă cu șase luni. Dumnezeu să o odihnească în pace! LALI, MAMI, TATI și BUNICII. (17175)

Pios omagiu la 14 ani de la trecerea în veșnicie a celui care a fost dragul nostru soț și tată

VASILE BRĂDEANU.

Slujba de pomenire se va oficia la Biserica Greco-Catolică de pe str. Vicențiu Babeș, duminică, 24 august 2003, ora 11.30. MARIA și MICA BRĂDEANU. (17260)

Astăzi, 22 august se împlinesc 6 ani de când a plecat dintre noi cel care a fost

MAIER IOAN,

un tată, soț, bunic cu sufletul lui blând și bun. Rugăm pe bunul Dumnezeu să-l ierte. Familia. (17245)

Cu durere în suflete și nesfârșite lacrimi aducem aminte că s-au împlinit 7 luni și trei săptămâni, respectiv 7 luni și o săptămână de când dragii noștri părinți

CIOARA ANA

și

CIOARA PETRU

ne-au părăsit. Cu aceeași durere și aceleași lacrimi amintim că se împlinesc 6 săptămâni de când ne-a părăsit mama soacră

DOBOȘ ELENA.

Parastasul și sfințirea crucilor vor avea loc duminică, 24 august, ora 13, la Cimitirul din Aradul Nou. Familia îndoliată. (17229)

S-au împlinit 6 luni de la trista și dureroasa despărțire de iubita mea mamă și bunică

CRIȘAN FLORICA,

fost contabil-șef la IJGCL ARAD. Primește-o, Doamne, în Împărăția Ta și odihnește-o în pace! Parastasul va avea loc duminică, 24 august, ora 12.30, la Catedrala Nouă (Podgoria). Nu te vom uita niciodată. Fiica GABRIELA și nepotul GABRIEL. (17276)

La 3 ani de la moartea celei care a fost o bună prietenă

DOMOȘI MARIA,

regrete, condoleanțe din partea prietenelor MARIA și LIVIA. (17285)

Se împlinește 1 an de la decesul scumpei noastre mame

OPREAN TRINA.

Parastasul va avea loc sâmbătă, 23 august 2003, ora 13.15, la Biserica Ortodoxă Podgoria. Familia îndurerată. (17306)

Pios omagiu soțului și tatălui nostru drag

ing. SIDA OCTAVIAN,

la 6 ani de la trecerea în veșnicie. Familia. (17314)

Pustiu în casă, pustiu în sufletele noastre, la 6 luni triste și grele de când soțul, tatăl, socrul și bunicul nostru

BARBURĂ NICOLAE BUBU

a trecut hotarul vieții în liniștea necuprinsă a infinitului. Odihnească-se în pace! Familia îndoliată BARBURĂ. (17321)

Cu pioasă aducere aminte ne gândim astăzi, când se împlinesc 6 luni de la trecerea în neființă a celui care a fost

ing. IOAN ILEA

și 6 săptămâni de la trecerea în neființă a surorii lui

IULIANA ILEA.

Dumnezeu să-i odihnească! Slujba de pomenire va avea loc sâmbătă, 23 august, ora 11.30, la Catedrala Ortodoxă Veche. Familia îndurerată. (17346)

Se împlinește un an de la decesul celei care a fost

HAI VIOARA ANA.

Parastasul de pomenire sâmbătă, 23 august 2003, ora 12, la Biserica din Cimitirul Pomenirea. Familia îndoliată. (17354)

Se împlinesc 5 ani de când niște mâini ucigașe, pe Mureșelul mort, au pescuit sufletul fratelui

PĂDURARIU PETRICĂ.

Te plânge sora MARIANA întrebându-se CINE și DE CE? (8359764)

Se împlinesc 2 ani de la trecerea în neființă a scumpei noastre soră și tușică

TOLAN PERSIDA.

Cu durere în suflet, nepoata ICA cu familia PETRILA din Macea. (17310)

✝ SERVICII FUNERARE ✝

RO STYL COMPANY
SERVICII FUNERARE COMPLETE
PRODUCĂTOR SICRIE
ARAD, STR. M. EMINESCU 22, TELEFON 214.422
Magazin deschis și noaptea
OFERIM
● SICRIE 10 MODELE DE LA 500.000 LA 3.600.000
● SICRIE LUX 4 MODELE DE LA 4.500.000 LA 20.000.000
● LENJERIE DECES 6 MODELE DE LA 300.000 LA 2.000.000
● CRUCE, LUMÂNĂRI, PROSOAPE, BATISTE, MÂNERE și ȘURUBURI SICRIU
OFERTĂ SICRIU FAG CRUCE RESPETE 1.500.000
APELÂND LA SERVICII: ÎMBRĂCAT, FORMOLIZAT ȘI TRANSPORT BENEFICIAȚI DE 15% REDUCERE LA SICRIU
TRANSPORT INTERN ȘI INTERNAȚIONAL
▼PLATA SI DUPĂ ÎNCASAREA AJUTORULUI DE ÎNMORMÂNTARE.
PĂREREA DVS. CONTEAZĂ!
TELEFON 0744.690.121

IN MEMORIAM "KUKI"
Servicii Funerare Complete
Str. M Eminescu Nr.4
ÎN CURTE
Tel:211.929 - 0723.343.964
Magazin deschis la orice oră
OFERĂ:
SICRIE 10 modele de la 600.000 - 2.800.000
SICRIE LUX 6 modele de la 3.600.000- 10.500.000
SICRIE import 70.000.000 lei
Mânere, șuruburi accesorii
LENJERIE 7 modele de la 350.000 - 1.400.000
GRATUIT !!!!
Transportul sicriului la domiciliu
ÎNBĂLSĂMATUL
Plata în Rate !!!
Transport Intern și Internațional

Închiriem SPAȚIU ULTRACENTRAL
B-dul Revoluției (lângă Teatru), 235 mp.
Telefon 0744/507.211.

SUZUKI ÎȚI TRANSFORMĂ visul ÎN REALITATE

GARANȚIE 3 ani sau 100.000 Km
www.suzukivest.ro
SWIFT cu 5 uși de la 5.727 € (fără TVA)
OFERTĂ EXCEPȚIONALĂ DE FINANȚARE PRIN SARA LEASING
DOTĂRI STANDARD: dublu airbag, închidere centralizată, geamuri față acționate electric faruri și oglinzi reglabile electric
DOTĂRI OPȚIONALE: ABS, aer condiționat, servodirecție
VÂNZĂRI CASH, ÎN LEASING SAU PRIN CREDIT BANCAR
RS SARA MOTORS ARAD Importator SUZUKI în România
Calea Radnei nr. 221, Tel./fax 0257-22.92.72, 25.39.29 (c.a. /2003)

AMA GRUP INTERNATIONAL
!! CELE MAI MICI PRETURI !!
anvelope radiale GOOD YEAR și SAVA
(TURISME, CAMIONETE, CAMIOANE)
toata gama de anvelope DANUBIANA
6.990.000 lei
ANVELOPA TRACTOR SPATE (14.00 - 38/8PR)
telefon: 0257.270.262
Arad, str. Câmpul Liniștii, nr. 1 (fost TOFAN GRUP)
(C.A.2003)

CORAURA Telefon : 270525
CORAURA Telefon : 270525
Rate fixe

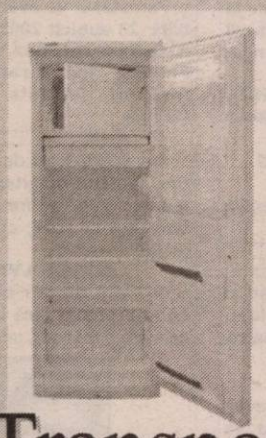

avantaje
·perioada maximă 3 ani
·fără girant
·avans 0%
·rate mici dobândă mică

instalare gratuită
Transport GRATUIT în tot județul
(c 15/2003)

(c 652) TÂMPLĂRIE PVC cu GEAM TERMOPAN CALITATE GERMANĂ GEALAN Fenster-Systeme
ARAD, STR. CAIUS IACOB BL.R
FOSTUL Mag. CĂMINUL (lângă BANC POST)
[RATE până la 5 ani avans zero]
Cel mai bun! Cel mai ieftin!
Tel: 0257-213.145, 0788.391.769, 0788.391.770, 0722.528.185

S.C. B.A.P.D. S.A. Arad
Vinde prin magazinele de specialitate
situate în Arad, cât și în județ:
Ineu, Pâncota, Sebiș, Lipova, Sântana, Chișineu-Criș, Șimand
următoarele produse:
- Cabluri și conductori electrici
- Aparataj de joasă și medie tensiune
- Corpuri de iluminat
- Condensatori și motoare electrice
- Aparataj electrocasnic
- Organe de asamblare
- Cuie
- Sârmă de bobinaj
- O gamă largă de scule
- Cauciucuri, furtune, curele trapezoidale,
- Vopsele, grunduri
- Biciclete
- Contoare pentru branșament și apartament
- Klingerit
- Electrozi și sârmă sudură

PREȚURILE SUNT FĂRĂ CONCURENȚĂ
Pentru cantități mari de marfă Acordăm posibilitatea de negociere a prețului precum și transport până la client.
Informații la tel. 0257-281165
Executăm: diverse scule și matrițe de orice complexitate.
Informații la tel. 0257-270360 sau 0257-270367.

S.C. REMAT S.A. Arad
angajează
Director economic
Mecanici utilaje
Condiții:
- studii superioare de specialitate
- experiența în domeniu minim 5 ani
- cunoștințe operare PC

Informații la telefon 0744.770.648.
Cererea pentru concurs și C.V.-ul se depun la sediul societății:
S.C. REMAT S.A. Arad
Str. Câmpul Liniștii nr. 1
Tel. 281.760, 246.124.
(c.432/2003)

cea mai modernă reprezentanță DACIA
la fiecare autoturism nou cumpărat ai un PACHET DE CADOURI SURPRIZĂ

drive test autoturisme noi, în rate și leasing service auto în garanție și post garanție, piese auto.
montăm și suprastructuri
TOATE ÎNTR-UN SINGUR LOC
Calea Aurel Vlaicu nr.282, tel: 22 70 56
SC VERBIȚĂ SRL
(C.A.380/2003)

Vreți să cumpărați? Nu aveți bani?
EURO-CASSA S.R.L.
2.000 → 25.000 EURO
Apartament casă, teren, pământ etc.
6% comision/an 100 luni durată de rambursare
EURO-CASSA
Telefon: 284.390
ORAR 8⁰⁰-17⁰⁰
B-dul Decebal nr. 2-4, cam. 211.
(S.C. PROIECT)
(2639245)

S.C. Construction House S.R.L.
Arad, Str. Pădurii nr. 49, tel. 214.633, 254.457
Produce UȘI interioare moderne, tip american
Vinde toată gama de MATERIALE DE CONSTRUCȚII ȘI ELECTRICE
TÂMPLĂRIE PVC și AL
Prețuri NEGOCIABILE
Montaj - Demontaj - gratuit
EXCLUSIV AL-PLAST
Calea Radnei bl. 108 C, tel. 210.280.
(c.629)

WEST BANK S.A.
ARAD, B-dul Revoluției nr. 88
TELEFON: 284.888; FAX: 285.202
WESTERN UNION TRANSFER DE BANI ®
Cei mai rapid mod de a primi bani din toată lumea

ADEVĂRUL
Cotidian independent Arad

ARIS S.A.
Partenerul întreprinzătorilor care se respectă
s.c. ARIS s.a. Arad
Calea Victoriei 33-35
Fax: 250.675
Tel: 256.488 257.337

Anul XV, nr. 3995 | 16 pagini | SÂMBĂTĂ 23 AUGUST 2003 | 5.000 lei
adevarul@arad.ro; adv.pub@arad.ro | http://adevarul.arad.ro
Publicație auditată de BRAT | Tiraj mediu zilnic vândut: 30 531

La vânătoare de vrăjitoare

Ștefan Tabuia

Mircea Dinescu ne-a anunțat cu vădită satisfacție că, în sfârșit, a dumisale comisie de anchetă a abuzurilor vechiului regim dictatorial a luat la purecat dosarele unor securiști suspecți că ar fi făcut poliție politică. Primii doi au și trecut prin biroul temutului anchetator, fost el însuși client al hulitei instituții. Mai mult chiar, prin bunăvoința unor colegi de la posturile de televiziune, am reușit să îi și vedem pe împricinați. Unul dintre ei fusese chiar șeful fostei securități a Capitalei iar celălalt un colonel de la Baia-Mare, ori Satu-Mare, n-am reținut exact. I-am văzut și ni s-a confirmat din nou că avem pe ecran niște domni cumsecade, ușor de confundat cu bunicii ieșiți cu nepoții la plimbare. Nimic fioros la dânșii, nimic care să te vâre în sperieți. Ceea ce a impresionat însă în mod deosebit a fost simplitatea și onestitatea fostului șef de la București. Ocupantul unui rang înalt în ierarhia fostei securități, o persoană puternică și influentă cândva, a venit la interogatoriu într-un autoturism modest, o Dacie de prin anii '80. Neînsoțit nici de bodigarzi și nici de nostalgici ai vechiului regim. O prezență austeră, modestă. Hotărât lucru, fosta căpetenie din serviciul de securitate a Bucureștiului n-a făcut avere nici în timpul lui Ceaușescu și nici după revoluție. Cunosc mulți dintre foștii securiști arădeni și pot să spun cu sinceritate că oamenii au fost și au rămas niște persoane de bun simț, decente, cumpătate. Nu spun că nu au fost și dintre cei care au terorizat și au schingiuit oameni nevinovați. În mod deosebit în vremea lui Dej s-au petrecut multe abuzuri și nedreptăți, dar începând de prin anii '70-'80 Securitatea s-a civilizat, purtându-se, cel puțin la Arad, cu mănuși.

Austeritatea, simplitatea securistului cu Dacia model vechi venit singur la ordinul noilor organe de cercetare este un fel de naiv în comparație cu un fost deputat PSD, pe numele său Bivolaru. Securistului nu i-a trecut prin cap să ia credite bancare în valoare de câteva sute de milioane de dolari și să nu mai înapoieze un sfanț. Și nici limuzină costisitoare nu și-a cumpărat din banii jefuiți, precum demnitarul pesedist condus la Parchet de o cohortă de parlamentari în frunte cu Ion Iliescu, Nicolae Văcăroiu, Adrian Năstase și alții.

(Continuare în pagina 4)

Program social pentru integrarea romilor

● *Educație pentru copii, locuințe pentru familii*

Din datele ultimului recensământ, în Arad s-au declarat ca fiind de origine romă 3000 de persoane. Și cum copiii neșcolarizați sau care au abandonat școala provin din rândurile acestora, Direcția de Dezvoltare și Asistență Comunitară din cadrul Consiliului local al municipiului Arad și-a propus atragerea spre școală a copiilor proveniți din grupuri vulnerabile. Cu ajutorul proiectului „Curcubeu - Educație și formare multiculturală pentru copii și tineri" - în derularea căruia DDAC colaborează cu Inspectoratul Școlar Județean, Casa Corpului Didactic, Crucea Roșie Arad, Fundația Tokacs - copiii romi vor putea să-și completeze educația obligatorie.

Gerlinde Knap

(Continuare în pagina 5)

Statuia Libertății incită spiritele

Ripostă dură a Budapestei

Ibolya David îl face diletant pe Răzvan Theodorescu

Președintele Forului Democratic Ungar (HDF-opoziție), Ibolya David, și-a exprimat speranța că premierul român, Adrian Năstase, va reveni asupra deciziei adoptate de Ministerul român al Culturii, care a respins reamplasarea statuii Libertății de la Arad, transmite MTI.

Ibolya David a apreciat, într-un comunicat, că motivele evocate în acest sens de ministerul român sînt "naționaliste, înguste și părtinitoare".

"Contextul istoric și caracteristicile Transilvaniei nu pot fi neglijate. Un astfel de diletantism profesional și politic nu poate fi compatibil cu noțiunile de bună vecinătate și identitate europeană", a subliniat ea.

Reacția președintelui HDF are loc ca urmare a anunțului Ministerului român al Culturii, potrivit căruia Comitetul ministerial pentru Monumente Publice a refuzat, în cadrul ședinței din 18 iulie, să aprobe reamplasarea statuii Libertății din Arad.

La rîndul său, președintele Partidului Socialist Ungar (HSP), Laszlo Kovacs, a apreciat că decizia Ministerului român al Culturii constituie un "element

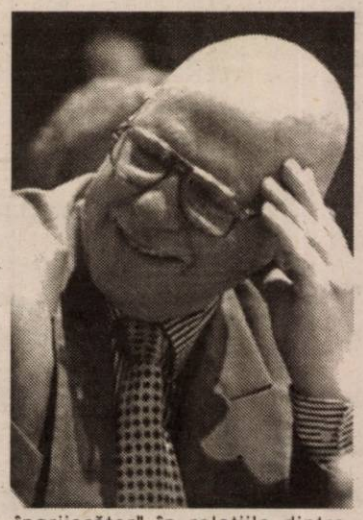

îngrijorător" în relațiile dintre Ungaria și România.

"În ceea ce mă privește, voi face demersuri pentru a determina ambele părți să se angajeze într-o direcție pozitivă", a adăugat el.

În acest număr

▶ Taxa radio-tv nu este obligatorie
Pag. 5

▶ În dialog cu cititorii
Pag. 10

▶ O nouă soluție pentru finalizarea spitalului Ineu
Pag. 5

▶ Față de anul trecut Producția industrială a crescut cu 7,5%
Pag. 7

ZENNER Servito

40% REDUCERE
la cheltuielile de încălzire!
Str. Liviu Rebreanu nr. 70 | Tel. 20.60.60

Problema dublei cetățenii - repusă pe tapet de Laszlo Kovacs

Acordarea dublei cetățenii este o practică existentă, putînd fi aplicată pe baza unei evaluări a fiecărui caz în parte, în conformitate cu procedurile internaționale, a declarat președintele Partidului Socialist Ungar (HSP), ministrul de Externe Laszlo Kovacs, citat de MTI.

Kovacs a precizat, la încheierea unei reuniuni a prezidiului HSP, că, în prezent, sînt depuse eforturi pentru eliminarea Serbiei, Muntenegrului și Ucrainei de pe lista țărilor ai căror cetățeni au nevoie de vize.

El a apreciat însă că dubla cetățenie nu reprezintă o modalitate de evitare a obligativității vizelor. "Guvernul a aprobat un sistem de vize, care se află încă în stadiul de propunere, care va permite obținerea de vize în cel mai scurt timp, cu cea mai redusă birocrație și la un preț scăzut", a spus Laszlo Kovacs. El a adăugat că vizele vor costa numai 10 euro, reprezentînd circa o treime din taxele pentru viza Schengen.

Kovacs a adăugat că opoziția critică guvernul din cauza propunerii privind dubla cetățenie, cu toate că în timpul mandatului de patru ani al guvernului anterior nu a fost făcut nici un demers în acest sens.

ÎNCHIRIEZ SPAȚII PRODUCȚIE
500 m², 1000 m² , 1500 m² – cu toate utilitățile
TELEFOANE
272.812, 0721.269.706

Meditația zilei

Ceea ce spui despre cineva într-un moment de neatenție, poate îmbrăca persoana respectivă într-o haină ce o va purta o viață întreagă în ochii altora.

„Adevărul" vă ascultă

La telefonul dimineții, 280944, între orele 9,00-12,00

☎ **Cerere inedită.** Locatarii blocurilor din Piața Mihai Viteazul, B-dul St. Augustin Doinaș 1-3, cer de urgență instalarea unui aparat Parktronic pentru taxare între blocurile respective. Motivul este simplu: comercianții și alți cetățeni își parchează mașinile între blocuri, pentru a se sustrage de la plata parcării, și deranjează locatarii. **„Deși li s-a atras atenția de mai multe ori, aceștia devin agresivi și recalcitranți. În aceste condiții noi nu mai avem liniște nici ziua, nici noaptea și suntem disperați din cauza deranjului și a stricăciunilor provocate de circulația autoturismelor"**, ne-a declarat una dintre locatare.

Dl. Adrian Pică, directorul Parktronic, ne-a spus că are cunoștințe despre cererea locatarilor din zona respectivă. În perioada următoare, conducerea Parktronic va monta un astfel de aparat în zonă.

☎ **Mulțumiri consilierilor locali.** Dl. Ionuț Grozav, un penisonar cu domiciliul în Sânicolaul Mic dorește să mulțumească în mod deosebit consilierilor municipali pentru acordarea gratuității pe mijloacele de transport în comun pentru cei de vârsta a treia. **„Este un gest demn de toată lauda, pentru că pensiile noastre sunt mici și de multe ori nu știm cum să ne mai împărțim banii."**

☎ **Să mutăm Statuia Libertății în Ungaria** este de părere dl. Ioan Șerban, pentru că maghiarii au mai mare nevoie de ea. **„Eu am rude în țara învecinată și marea lor majoritate sunt de părere că locul statuii este în Ungaria. Nu înțeleg de ce ne tot chinuim să o punem în Arad când ar fi mult mai bine să le-o cedăm lor. Îi reprezintă. Pe noi, nu."**

Redactor de serviciu
S. A.

Calendar

◆ Astăzi, Soarele răsare la ora 6 și 5 minute și apune la ora 20 și 23 de minute. Au trecut 234 zile din acest an. Au mai rămas 131 de zile până în 2004.

◆ **Praznicul zilei: Biserica ortodoxă:** Sf. M. Lup - Odovania praznicului Adormirii Maicii Domnului; **Biserica greco-catolică:** Sf. M. Lup. Încheierea Sărbătorii Adormirii Maicii Domnului; **Biserica romano-catolică:** Sf. Sf. Roza de Lima, Pelerinajul Preoților la Maria Radna

A venit barza!

La Arad: Bernanda Ioana Cionca; William David Ispas; Debora Didia Ivan; Endora Daniela Braia; Alexandru Bibart

Meteo

Vremea va fi frumoasă și caldă. Cerul va fi variabil, cu înnorări temporare în a doua parte a intervalului, în zona montană unde, izolat, sunt posibile averse slabe de ploaie însoțite de fenomene electrice. Vântul va sufla slab la moderat din nord-vest.

Temp. max. 15 la 20°C Temp. min. 31 la 33° C

CINEMATOGRAFE

DACIA: Mai furios, mai iute (SUA) 10; 12,30; 15; 17,30; 20

MUREȘUL: Avertizarea (SUA) 10; 12; 14; 16; 18

ARTA: Centrul pământului (SUA) 15; 17,30; 20

SALA MICĂ: Dragoste cu preaviz (SUA) 15,30; 18,30

PROGRESUL (24 august): Să nu mori azi (SUA) 16

Deschide ochii (SUA) 18

În județ

Ineu (22-24 august): Infidelă (SUA) 16; 18

Pâncota (24 august): Raport special (SUA) 16

Dragonul roșu (SUA) 18

Chișineu-Criș (24 august): Ecks contra Sever (SUA) 16

Drumul spre pierzanie (SUA) 18

Lipova (24 august): Daredevil (SUA) 16

Mișcări periculoase (SUA) 18

CURȘUL VALUTAR

VALORI ÎNREGISTRATE IERI, 22 AUGUST 2003

Denumirea valutei	BNR	BCR		BRD		Banca Transilvania		Banca Românească		Banca Romexterra	
		C	V	C	V	C	V	C	V	C	V
Euro	36905	36750	37250	36620	37070	36100	37050	36745	37170	36510	37180
Dolar S.U.A.	33799	33400	33900	33450	33970	33100	33750	33509	34062	32950	33750
Forint	143	135	149	138	146	139	144	-	-	138	145

Comenzi taxi

☎ ALFA PLUS - 349.349; 256.222

☎ TAXI ALFA - 22.88.88; 25.25.26; 0723.200.301; 0745-50.60.70

☎ TAXI ARAD - 244.244; 274.444; 0722755440

☎ DIESEL STAR - 212.222; 0722.361.011; 0745.645.645

☎ EUROPA - 275.555; 0723.677.555; 0744.828.163

☎ FAVORIT - 280.000; 281.111; 0740083333; 0742409992

☎ GETAX - 280.705; 280.100; 280.548

☎ MIRCO MILI - 230.530; 230.730

ADEVĂRUL

Cotidian independent Arad

Editor: S.C. ADEVĂRUL Arad S.R.L.

COD FISCAL R 1681938 ● COD SICOMEX 19.604 ● CERTIFICAT J 02/1886 / 31 X 1991 ● COD SIRUES 020956601 ● ISSN 1220 - 7489

Redacția și administrația: 2900 Arad, Bd. Revoluției nr. 81. Telefoane: SECRETARIAT - 281802, fax 280655, 280625; ADMINISTRAȚIE - CONTABILITATE - 281797; MICA PUBLICITATE - 210775; MAREA PUBLICITATE - 280904; CLUBUL PRESEI - 280989.

Consiliul de administrație: președinte - MIRCEA DORGOȘAN, telefon 281802, 280625; **vicepreședinte - MIRCEA CONTRAȘ**, telefon 281802, 280625; **membri: LIZICA MIHUȚ**, telefon 280070, **ȘTEFAN TABUIA**, telefon 280854, **MIRCEA ȚIȘCĂ**, telefon 280904.

Colegiul de redacție: ȘTEFAN TABUIA (redactor-șef), telefon **280854**; **MARCEL CANCIU** (șef secție foto), telefon **281701**; **ALEXANDRU CHEBELEU** (șef secție sport), telefon **281701**; **GABRIELA GROZA** (secretar general de redacție), telefon **280854**; **VASILE FILIP** (șef secție cultură-învățământ-tineret), telefon **281855**; **280003**; **IOAN IERCAN** (șef secție politică), telefon **280943**; **DORU SAVA** (șef secție social-economic), telefon **281738**; **NICOLAE OPREAN** (șef secție actualități), telefon **281855**; **280003**; **MIRCEA ȚIȘCĂ** (șef secție publicitate și difuzarea presei), telefon **280904**; **MIRCEA DORGOȘAN** (președinte al Consiliului de administrație), telefon **281802, 280625.**

Tiparul executat la S.C. MEDIAGRAF S.A. ARAD, str. Feleacului F.N., telefon 250902, fax 250920

Adresa Internet http://adevarul.arad.ro

HOROSCOP

Sâmbătă, 23 august 2003

Berbec (21.03-20.04). Nimic din ceea ce v-ați propus nu se urnește. Verificați totul, foarte atent la detalii și sancționați imediat neregulile care apar.

Taur (21.04-20.05). Dacă aveți niște probleme ce păreau că nu se mai termină, acum totul va reveni la normal, fără nici un efort.

Gemeni (21.05-20.06). Vă marginalizați singuri și vă autopedepsiți pentru o vină ce nu vă aparține.

Rac (21.06.-22.07). Vi se deschide o nouă persepctivă ce vă stimulează la maximum.

Leu (23.07-22.08). Aveți nevoie de cineva alături care să vă ridice moralul și să vă dea o rază de speranță.

Fecioara (23.08-22.09). Vă dedicați în exclusivitate treburilor casnice. Foarte bine.

Balanța (23.09-22.10). Nu vă scapă nimic, aveți un spirit de observație foarte ascuțit și stați la pândă ca nu cumva să se strecoare pe undeva o greșeală.

Scorpion (23.10-21.11). Tot ceea ce trebuie să faceți este să vă feriți de vorbe goale și inutile.

Săgetător (22.11-21.12). Aveți sentimentul că vă puteți depăși limitele, citind sau lansându-vă în acte de binefacere.

Capricorn (22.12-19.01). Nimic nu vă mulțumește și tot ceea ce vă doriți este o nouă viață.

Vărsător (20.01-20.02). Vă stresați degeaba din cauză că lucrurile nu merg așa cum vă doriți. Totul se va rezolva în cel mai scurt timp.

Peștii (21.02-20.03). Sunteți într-o perioadă de căutări pe plan sentimental. Deși vă place mult o persoană de sex opus, nu vreți să riscați.

Utilitare

PRIMĂRIA MUNICIPIULUI

Program de relații cu publicul (camera 5 luni-miercuri-vineri între orele 8-12; marți-jo între orele 8-12; 15-17 - tel. 284.744, tel. cen trală 281.850.

PIEȚE, TÂRGURI

Astăzi este zi de piață la Chișineu Criș Lipova, Pâncota, Felnac, Grăniceri, Hălmagiu Moneasa, Pecica, Vărșand, Socodor, Seitin Vladimirescu, Zimandu Nou, Covăsânț. Târgur **săptămânale** se desfășoară astăzi la Lipova Pâncota, Hălmagiu, Moneasa.

Sunt deschise târgurile de animale de la Beliu, Pecica, Lipova, Sântana, Bârzava, Arad Obor și Sânicolaul Mic.

FARMACII DE SERVICIU

❒ Farmacia **REMEDIUM** Arad, B-du Revoluției nr. 52-54. Program luni-vineri 7,30-20,00, sâmbătă 8,00-14,00. Telefon 233195. Eliberează medicamente compensate și gratuite.

❒ Farmacia **OMNIAFARM**, Calea Aure Vlaicu, Bl. Z28, cu program zilnic de la orele 8,00-22,00. Telefon 271724. Eliberează medicamente compensate și gratuite.

❒ Farmacia **LIBRO PHARMA** NON STOP, Calea Aurel Vlaicu 60-68 (lângă stadionul UTA) telefon 212.992. Eliberează medicamente compensate și gratuite.

❒ Farmacia **TEAHAFARM**, Bd-u Revoluției nr. 65. Program: luni-viner 8-21, sâmbătă 9-13. Telefon 254.587 Eliberează medicamente compensate și gratu ite. Farmacia **ELPIS PHARM** Micălaca, zona Piața Soarelui, str. Voinicilor, colț cu str Pășunii, Bl. 193, sc. A, parter. Program: luni vineri 8-20, sâmbătă 8,30-14. Tel: 259.619.

URGENȚE STOMATOLOGICE ...

... asigură Cabinetul din str. Crișan (în spate la Gionelli), program non-stop. Telefon: 253794

❒ Urgențe stomatologice asigură și cabi netul din B-dul Revoluției nr. 62, ap. 17 Zilnic: conform orarului (robot pe telefon); sâm bătă între 9-14. Telefon: 256.665.

❒ Cabinetul Stomatologic din Calea Victoriei nr. 7 A asigură zilnic urgențe inclusiv sâmbăta, între orele 10-15. Telefon 095.565.622.

❒ Cabinetul stomatologic din B-du Revoluției nr. 95, etajul I, asigură urgențe, zilnic între orele 8-14, telefon 282184.

❒ Cabinetul Stomatologic din str Românului nr. 4 (lângă antichitățile de pe colț cu Metianu) asigură zilnic urgențe sto matologice între orele 9-13; 15 - 20. Telefon 0744/752.020; 0723/013.704.

DISPENSAR VETERINAR

Dispensarul veterinar din Aradul Nou efectuează zilnic, orele 8-16 (sâmbăta 8-12 examen trichineloscopic, castrare porcine ecornarea viteilor, însămânțări artificiale Telefon 287.298.

ADMINISTRAȚIA FINANȚELOR PUBLICE

Administrația Finanțelor Publice a municipiu lui Arad: Asistență contribuabili (impozitul pe venitul global) - telefon 280633, 280733, int. 198 (persoane fizice) și 125 (persoane juridice) între orele 8,00-12,00. Informații mai pot fi obținute la adresa de web: www.finantearad.ro

ÎNREGISTRĂRI ÎN CAZ DE DECES

Biroul de Stare Civilă - decese face înre gistrări după următorul program: sâmbătă s duminică, între orele 9,00-11,00. Tel. 281850.

TELEFON DE URGENȚĂ LA POLIȚIE 955

Noul număr de centrală telefonică al I.J.P (Inspectoratul Județean de Poliție) Arad 207100.

PROTECȚIA CONSUMATORULUI

B-dul Revoluției, nr. 50. Telefon: 257049.

GARDA FINANCIARĂ

B-dul Revoluției nr. 79, telefon: 281119

INSPECTORATUL TERITORIAL DE MUNCĂ ARAD

Str. Episcopiei nr. 11-13, tel.: 211762 211862, 257251

După perioada concediilor

A crescut traficul prin Vama Nădlac

Zilele acestea a început să crească semnificativ traficul prin Punctul de Trecere a Frontierei Nădlac. Această creștere este determinată de faptul că cetățenii români care lucrează în **Italia, Germania sau Spania** se întorc la locurile de muncă după concediile petrecute în țara noastră. **„Punctele de lucru sunt la capacitate maximă, șase artere pe fiecare flux - respectiv intrare-ieșire. Durata efectuării formalităților este de maxim cinci minute pentru fiecare turist. Chiar dacă înregistrăm valori mai ridicate de trafic, reușim să facem față cu brio acestor solicitări. Este o perioadă mai încărcată și pentru lucrătorii noștri "**, ne-a declarat inspectorul șef al I.J.P.F., **Viorel Nemeș**. El recomandă conducătorilor auto care se deplasează în străinătate să iasă din țară și pe la Punctele de frontieră de la **Vărșand** sau **Turnu**, pentru a se evita aglomerația.

Foto: Șt. Matyaș

Aceste fluctuații de trafic se petrec de regulă în această perioadă a anului, când se termină concediile.

Olimpiu Bulzan

Abonamente la „Adevărul"

Cititorii din cartierul Grădiște care doresc să primească și în luna septembrie ziarul „Adevărul" la primele ore ale dimineții, să-l contacteze pe remizierul Gheorghe Stepan, tel. 231.479.

Ilegalități la frontieră

Lucrătorii Sectorului Poliției de Frontieră Turnu au reținut două persoane care încercau să treacă ilegal frontiera de stat. Leonid T. (32 de ani) și Ion S. (42 de ani), doi cetățeni din Republica Moldova, au declarat că intenționau să traverseze ilegal frontiera cu Ungaria. De acolo, intenționau să ajungă în Italia, pentru a-și găsi un loc de muncă. **„Persoanele în cauză sunt cercetate pentru tentativă de trecere ilegală a frontierei de stat."**, ne-a declarat purtătorul de cuvânt al I.J.P.F. Arad - Mr. **Mareș Ion.**

Ieri, lucrătorii de la P.C.T.F. Nădlac, au mai prins și un sibian care încerca să ajungă în Spania folosindu-se de un pașaport fals. Și pentru el va începe o perioadă neagră, deoarece urmează să fie cercetat penal pentru săvârșirea infracțiunilor de tentativă de trecere ilegală a frontierei de stat și fals privind identitatea.

Olimpiu Bulzan

Cronica măruntă

● Zilele trecute, **Ignat Iosif** din **Arad** a fost sancționat cu două milioane de lei pentru parcarea autoturismului pe trotuar. A scăpat destul de „ieftin", având în vedere că de săptămâna viitoare, agenții Parktronic în colaborare cu Poliția și Gardienii Publici vor trece la ridicarea mașinilor parcate neregulamentar pe trotuare. Posesorii de automobile vor avea de dat bani grei pentru a-și recupera mașinile din spațiul special amenajat pe Câmpul Liniștii. Aviz amatorilor!

● Nici bicicliștii **Sasu Alciona, Sineac Adina** și **Cazacu Constantin**, toți din **Arad**, nu au fost mai norocoși. Aceștia au primit amenzi cuprinse între 150.000-450.000 lei pentru că au circulat cu bicicleta pe trotuar. Așadar, atenție! Unde nu-i Parktronicul... sunt gardieni!

● Pentru că au trecut pe spațiul verde, **Alexandru Iacob, Roșuțiu Gheorghe, Ardelean Dorina** din **Arad, Ciupercă Doru** din **Piatra Neamț, Bancu Vasile** din județul **Neamț, Covaci Vasile** din **Pecica** și **Groza Andrei** din **Oradea** au fost sancționați cu amenzi cuprinse între 150.000-450.000 lei. Fraților, mai avem nevoie și de iarbă!

● A fost reținut și prezentat Parchetului cu propunere de arestare preventivă arădeanul **Măgurean Ion** (25 de ani), care care a sustras un autoturism Daewoo Cielo de la S.M. din Arad. Autoturismul era parcat pe strada Decebal din Arad. În data de 13.08.2003., autorul furtului a avariat autoturismul pe raza localității Tinca (Bihor) și l-a abandonat.

● Agenții de Poliție Rutieră au controlat zilele acestea peste 670 de autovehicule. Au fost reținute nouă permise de conducere în vederea suspendării, cinci dintre ele pentru conducere sub influența băuturilor alcoolice (Has Adrian - 25 de ani, Feier Florin - 34 de ani, Pârv Aurel - 44 de ani, Vusdea Emil - 38 de ani, Clonschi Ioan - 46 de ani). Bud Daniel (17 ani, din Satu Mare) este cercetat în stare de libertate pentru că a condus un autovehicul pe drumurile publice fără a poseda permis de conducere.

● În vederea evitării neregulilor, Prefectura Arad va pune la dispoziția comunelor doi specialiști în economie, care să ajute edilii la realizarea bugetelor și în pregătirea unor proiecte pe termen lung.

În Arad, în primele șapte luni ale anului

S-au înregistrat 40 de accidente de muncă

În intervalul ianuarie-august a.c., Inspectoratul Teritorial de Muncă Arad a înregistrat un număr de 40 de accidente la locul de muncă, survenite din diferite cauze: neutilizarea mijloacelor de protecție din dotare, efectuarea necorespunzătoare de comenzi și manevre etc.

Dintre cei 40 de muncitori accidentați, 39 au rămas cu incapacitate temporară de lucru (trei cu urmări de invaliditate). Din nefericire, s-a înregistrat și un accident mortal, la SC HORGA SRL (Ocolul Silvic Târnova). Comparativ cu anul trecut, situația este pozitivă deoarece a scăzut atât numărul cât și gradul de gravitate al accidentelor.

Cele mai frecvente împrejurări în care s-au petrecut accidentele au fost: căderea de la înălțime, prăbușirea de materiale și obiecte peste muncitori și nu în ultimul rând, prinderea, lovirea sau strivirea membrelor în timp ce lucrau la mașini și alte utilaje în funcțiune.

Printre societățile la care s-au produs astfel de evenimente nedorite se numără: SC AMARAD SA, SC TRANS ELECTRICA - SUCURSALA TRANSPORT TIMIȘOARA, SC TAKATA PETRI ROMÂNIA, SC LEONI WIRING SYSTEMS SRL, SC TEBA SA, SC FORAJ SONDE ZĂDĂRENI SA, SC SALUBRITATE SA, SC ASTRA VAGOANE SA ARAD etc.

Leila Buțiu

Ieri

Direcția Silvică Arad a deschis un nou drum forestier

Reprezentanți din cadrul Direcției Silvice Arad, alături de primarul localității Sebiș, au participat, ieri, la recepția unui nou drum forestier.

Realizat pe raza Ocolului Silvic Sebiș-Moneasa, drumul a fost construit în contrapartidă cu masă lemnoasă și se întinde pe o porțiune de aproape un kilometru. **„Noua cale de acces face posibilă intrarea într-o zonă în care se va exploata, în următoarea perioadă, un volum de 40.000 de metri cubi de material lemos"**, arată dl Adam Crăciunescu, directorul Direcției Silvice Arad.

În ultima perioadă, D.S.A. apelează tot mai frecvent la această metodă prin care se accesibilizează bazinele de exploatare lemnoasă. Alte drumuri de acest fel urmează să fie date în folosință în scurt timp.

Dan Roman

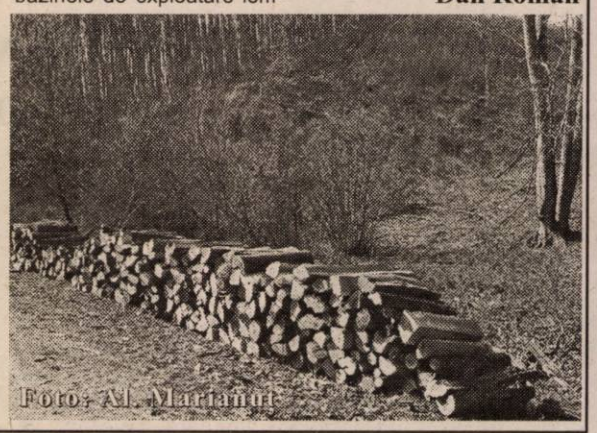
Foto: Al. Mariamuț

La Socodor - modernizarea școlii

Aflați în documentare în „patria verzei", am numit aici comuna Socodor, am considerat oportună o escală la școala din localitate, acum când a rămas mai puțin de o lună până la primul sunet de clopoțel al anului școlar 2003-2004.

Deși vacanța este în drepturi depline, clădirea școlii ne-a întâmpinat cu o imagine de șantier, o echipă de constructori aflându-se în plin proces de lucru. În aceste condiții, bineînțeles că directorul școlii nu putea fi decât pe baricade. Este vorba despre profesorul de istorie, Lucian Petraș, pe care l-am găsit în fața calculatorului întocmind o serie de acte. Extrem de amabil, acesta ne-a oferit tot programul de lucru al acestei perioade.

În primul rând, trebuie menționat faptul că școala din Socodor nu este una oarecare a județului, stând mărturie în acest sens numărul mare - pentru o comună - de elevi, respectiv, cadre didactice. Astfel, în noul an școlar, la Socodor își vor desfășura activitatea câte două clase paralele pentru anii I, IV, V, VIII și câte una pentru restul anilor. Posturile profesorilor sunt ocupate, iar în proporție de 90 la sută sunt titulari. **„Având profesori foarte buni, dorim să facem o muncă de calitate, la standarde optime, care să ne apropie cât mai mult de valoarea școlilor din municipiu"** - declară, optimist, directorul Petraș. Școala este dotată, prin sprijinul I.Ș.J., cu un laborator de informatică cu zece calculatoare la care elevii vor putea face opțional informatică, având astfel posibilitatea de a se iniția în limbajele ordinatoarelor.

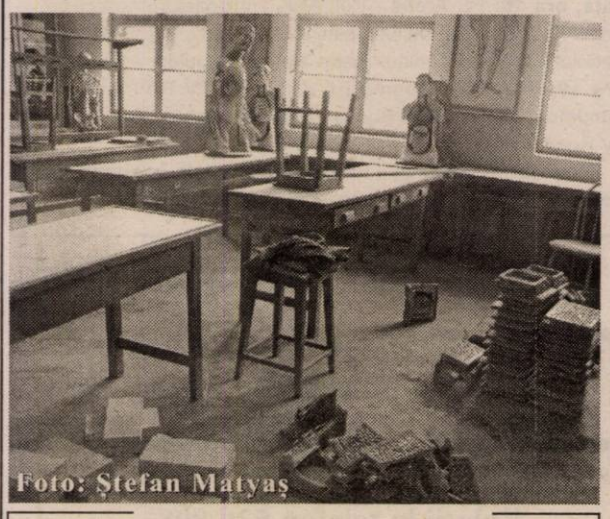
Foto: Ștefan Matyaș

Momentan, în clase este șantier

Principala noutate pe care o aduce acest an școlar este dată de schimbarea denumirii școlii, care va purta numele lui **IUSTIN MARȘIEU**, fiu al comunei Socodor și primul prefect al Aradului după Marea Unire. Cu un nume nou, școala trebuie să prezinte și o față nouă. În acest sens s-au făcut numeroase reparații și lucrări de igienizare, zugrăveli și finisări. Au fost construite două grupuri sanitare noi, la grădiniță și la clădirea centrală s-au refăcut teracotele, iar o sală de clasă a fost remobilată în totalitate. Costul lucrărilor s-a ridicat la suma de 100 de milioane lei, finalizarea fiind prevăzută pentru data de 1 septembrie.

În domeniul activităților extrașcolare, instituția de învățământ din Socodor are o agendă bogată, din care se distinge organizarea unei Sesiuni de Comunicări pe teme de Istorie, intitulată „Iustin Marșieu", manifestare care atrage participarea mai multor școli din zonă și chiar din municipiu și care în luna octombrie va avea ediția a doua. De asemenea, în fiecare primăvară se organizează Cupa „Vulturii Socodor", o competiție sportivă cu participare numeroasă, gazdele excelând prin echipa de handbal fete.

Pentru încheiere, am lăsat un proiect inedit, reprezentat de parteneriatul dintre Școala „Iustin Marșieu" și Universitatea de Vest „Vasile Goldiș", care presupune promovarea tinerilor din mediul rural în cel universitar, aici încadrându-se tinerii dotați, foști elevi la Socodor și cu posibilități materiale mai precare. Până în prezent au fost acordate două astfel de burse, acestea purtând numele aceluiași Iustin Marșieu.

Dacian Toduța

Locuri de muncă

Agenția Arad - asamblator mobilă - 1, contabil șef - 1, casier - 1, conf. tricotaje - 40, confecționere -10, conf. îmbrăcăminte - 88, decorator - 15, dulgher -28, electr- auto - 1, funcționar - 1, fierar betonist - 5, gunoier -6, instalator sanitar - 3, lăcătuș - 9, încărcător-descărcător -3, mun. prelucr. încălmăminte - 5, mun. necalificat -42, maistru - 1, merceolog - 1, spălător auto - 1, strungar - 2, sculer matriței - 2, șofer -9, sudor -5, tâmplar -13, tractorist - 1, vânzător -5, zugrav -4, zidar -23.

Agenția locală Lipova - conf. îmbrăcăminte -14, op. încălțăminte -8, tăietor conf. -7, montator subansamble -20, vânzător -2.

Agenția locală Pâncota - muncitor necalificat - 10.

Dispută pentru sediul Bancorex

Sediul BANCOREX ar putea fi preluat de CJA sau de CLM. „ Ar fi păcat ca municipalitatea sau CJA-ul să lase un asemenea imobil să fie preluat de un buticar oarecare. Ar trebui purtată o discuție cu lichidatorul băncii și să se ajungă la o soluție acceptabilă pentru ambele părți" consideră prefectul Dan Ungureanu.

Structura de posturi a CFR Călători va fi reanalizată

Sindicaliștii din cadrul CFR Călători au convenit, joi, cu ministrul Transporturilor ca structura de posturi a societății să fie reanalizată, pentru a clarifica ce disponibilizări trebuie operate, a declarat agenției MEDIAFAX, Ioan Rădoi, liderul Convenției Sindicale Naționale a Transportatorilor.

Rădoi a precizat că discuțiile avute, joi, cu reprezentanții Ministerului Transporturilor, Construcțiilor și Turismului (MTCT) au fost "mai lejere", fiind luată în discuție doar problema disponibilizărilor de la CFR Călători. "În acest domeniu, numărul de muncitori propuși de reprezentanții Executivului pentru a fi disponibilizați era de doar 1.408, urmînd deci să curgă mai puțin sînge", a spus Rădoi.

Rădoi susține că reprezentanții MTCT au fost de acord cu varianta de restructurare propusă de sindicate, ministrul Mitrea cerînd directorilor din subordinea sa o analiză amplă care să-i fie prezentată cît mai urgent pentru a o discuta cu sindicaliștii.

Atît Ioan Rădoi, cît și liderul mecanicilor de locomotivă, Voicu Sala, au declarat că oficialii MTCT au decis prelungirea negocierilor (programate inițial să se încheie luni), după o întîlnire dintre ministru și liderii sindicali din toate cele trei companii feroviare - Infrastructură, Marfă și Călători. Astfel, în fiecare zi a săptămînii viitoare sînt programate întîlniri între sindicaliști și oficiali ai MTCT.

"Avem multe de discutat și sperăm într-o rezolvare pașnică a conflictului", au spus cei doi lideri sindicali, care au precizat că nu au hotărît încă în ce mod vor acționa dacă nu se va ajunge la un consens privind, în special, numărul posibililor disponibilizați.

Potrivit unui comunicat al MTCT remis agenției MEDIAFAX, reprezentanții Ministerului și cei ai sindicatelor au luat în discuție modul de organizare în teritoriu și reducerea numărului de regionale ale CFR Călători, fiind discutată și problema privatizării unora dintre acestea. În acest an, cinci dintre acestea vor fi privatizate, restul de patru rămânând încă în analiză.

"Discuția de astăzi a fost axată în principal pe restructurarea companiei de călători. Această companie este organizată teritorial pe opt regionale care nu își mai au rostul. Multe dintre ele au sarcini care deseori se suprapun cu sarcinile unor alte compartimente din CFR Călători. Am căzut de acord cu sindicatele asupra acestui lucru, astfel că vom trece la o restructurare și la un tip mai elastic de management în companie. Acest fapt va conduce la creșterea numărului de posturi restructurate la CFR Călători", precizează ministrul Miron Mitrea.

Cele trei companii feroviare au acum în jur de 84.000 de angajați, față de 200.000, în 1990. Eventualele disponibilizări ar urma să vizeze 11.000 de salariați din domeniul infrastructură", 5.616 de la "marfă" și 1.408 de la "călători", plus cei aproximativ 700 de lucrători de la metrou. Disponibilizările sînt prevăzute să se realizeze în perioada iulie-30 septembrie 2003. Potrivit ministrului Finanțelor Publice, Mihai Tănăsescu, în acest proces ar putea fi angrenați circa 17.000 de salariați.

PUR Arad reia problema statuii

Încă nu s-au stins ecourile emisiunii senatorului Păunescu, referitoare la reamplasarea statuii „Ungaria Milenară" în Arad și Filiala PUR a venit cu noi precizări la conferința de presă de ieri. Pe lângă prof. Doru Bogdan, moderator, au participat și mai mulți intelectuali arădeni, membri sau nemembri ai partidului. ● Profesorul Doru Bogdan a ținut să precizeze că PUR este extrem de nemulțumit de unele opinii exprimate în presa locală. **„În nici un caz nu am dorit să atâtăm spiritele, ci să informăm corect, cu argumente de ordin istoric, asupra semnificației statuii. Din acest punct de vedere, mesajul este foarte clar și a fost transmis de la bun început :maghiarii trebuie să stăpânească, pentru că au această vocație".**

„În Arad sunt mari „pești" ai evaziunii fiscale" (Nicu Cojocaru)

● În urma prezentării comunicatului de presă al lui Dan Voiculescu, referitor la evaziunea fiscală, deputatul Cojocaru a afirmat că „se pare că în Arad sunt mari pești ai evaziunii fiscale". Nu a dat nume dar a precizat că acestea pot fi găsite la DGFPA * Cojocaru s-a referit la mai multe probleme legate de Arad, cum ar fi intrarea dinspre Vinga, care este într-o stare deplorabilă. Cojocaru a afirmat că dacă nu se face nimic în această privință, constructorii care sunt membri ai PUR sunt gata să ia lucrările de reparații pe cont propriu, chiar cu riscul de a fi amendați. ● În schimb, Cojocaru se declară mulțumit de reabilitarea trotuarelor din centru, lucru necesar, indiferent ce discuții sunt pe această temă

Statuia să fie dusă în Ungaria, spun 432 de arădeni.

La sfârșitul conferinței de presă, Cojocaru a prezentat rezultatele minisondajului realizat cu ocazia mitingului. Din cele o mie de chestionare distribuite, s-au întors la PUR , 608. Dintre cei care au răspuns la întrebare, 432 doresc ca statuia să fie amplasată în Ungaria, 50-în fața Primăriei sau în Piața Pompierilor, 10-în curte la Maranata. ● La conferința de presă a fost distribuit numărul doi al ziarului „Orizont Umanist", editat de PUR Arad.

Simion Todoca
Foto: Al. Marianuț

Foto: Al. Marianuț

În fața Primăriei, zace, ruptă, crucea de lemn închinată Eroilor Revoluției. Să nu uite autoritățile locale că și datorită lor, astăzi ocupă fotoliile. Puțin respect!

Praf în ochi

Pensiile vor crește cu... 2 procente

Pensiile din sistemul public mai mici de 12 milioane lei vor fi majorate, începînd cu luna septembrie, cu 2,65%, de această măsură urmînd să beneficieze 6,1 milioane pensionari.

Potrivit unei hotărîri aprobate în ședința de vineri a Guvernului, de această majorare vor beneficia și persoanele ieșite la pensie în perioada 1 ianuarie 1998 - 31 decembrie 2000, pensiile militare aflate în plată în luna august 2003, indemnizațiile pentru incapacitate temporară de muncă, indemnizația de maternitate și pentru îngrijirea copilului bolnav, indemnizațiile acordate invalizilor, veteranilor și văduvelor de război.

Persoanele ieșite la pensie în perioada 1 ianuarie - 31 martie 2001 vor beneficia de o creștere a pensiilor de doar 1%.

În cazul indemnizației pentru incapacitate temporară de muncă, de maternitate și pentru îngrijirea copilului bolnav, indexarea se aplică pentru veniturile care nu depășesc un plafon de trei ori mai mare decît salariul mediu brut pe economie, respectiv de 20, 8 milioane lei.

Efortul financiar suplimentar aferent acestei măsuri este de circa 245 miliarde lei.

S.C. RO SERVICE INTERNATIONAL S.R.L.

ARAD, Str. Dosoftei nr. 2 (lângă piciorul podului Micălaca) Tel. 0257 - 265880

• Montează instalații pe gaz marca BIGAS LANDI și LOVATO - Italia pentru autoturisme și autoutilitare echipate cu motoare între 31 kW și 156 kW.

• Instalațiile sunt autorizate R.A.R. și I.S.C.I.R.

AVANTAJE:

• Avantaj - 50% din costul benzinei reduce cu 50% poluarea, încadrându-se în normele EURO 2;

• Prelungește viața motorului și a uleiului;

• Performanțe în utilizare;

• Este conformă cu regulamentele Uniunii Europene respectând normativele ECER 67;

• Un an jumătate garanție;

• Omologarea RAR prin înscrierea în cartea de identificare a autovehiculului a dualității GPL - benzină

NOU • ACUM ȘI ÎN RATE!

• ÎN PERIOADA 01.07-31.07 SE ACORDĂ O REDUCERE DE 1.000.000 LEI PENTRU TOATE TIPURILE DE INSTALAȚII

La vânătoare de vrăjitoare

(Urmare din pagina 1)

Cei mai mulți dintre foștii securiști sunt și astăzi niște oameni obișnuiți pentru că nu sunt abili în a se descurca dând lovituri financiare la băncile statului român.

După primii doi, aud că urmează un lot lărgit, de vreo douăzeci de foști practicanți ai activității de poliție politică. A fost o dorință aprigă a societății noastre civile să fie cercetate abuzurile securității, ca o condiție a desprinderii de un trecut dureros. Orice nereușită a guvernărilor postrevoluționare au fost puse de multe ori pe nedrept pe seama unor bănuite activități oculte ale fostei securitați, ale unor sabotaje din umbră inițiate tot de băieții cu ochi albaștri. Orice bâlbă a oamneilor politici, orice neputință a guvernanților aveau la origine provocări ale foștilor securiști. Noile căpetenii postrevoluționare nu puteau scoate țara din haos, fiindcă îi împiedicau foștii securiști. Unii neputincioși chiar încercau să pună incapacitatea lor de a se pricopsi pe seama fricii de securitate. Incapabilii din vremea lui Ceaușescu nu puteau deveni capabili sub Iliescu, dar puteau da vina pe securiștii care nu i-ar lăsa în pace.

Dinescu și ai săi camarazi îi vor lua la întrebări pe foștii securiști, îi vor da din când în când pe mâna presei, dar în final nu se vor alege cu vreun proces al comunismului, așa cum se așteaptă. Lucrătorii din fosta securitate nu puteau de unii singuri să țină o țară sub teroare. Așa a fost blestemul de sistem sovietic, iar noi am fost obligați să suportăm consecințele. Personal am avut mai multe întâlniri cu foștii securiști, dar numai o singură dată puteam să le intru în atenție. S-a întâmplat în urmă cu aproximativ 45 de ani. Câțiva tovarăși fuseseră trimiși în satul meu natal pentru a-i opri pe cei porniți spre târgul săptămânal de la Sebiș. Ai mei se temeau de străini să nu pună ochii și pe mine și să mă ia cu ei în dubă. Șef era un basarabean pe nume Banea, pe ceilalți doi nu-i știu. Stăteau în capătul satului, în drum și nimeni nu mai îndrăznea să treacă prin zonă. Eu am fost singurul care instalat pe bicicletă, am trecut printre ei, le-am dat bună ziua și m-au lăsat în pace.

Mulți ani mai târziu era cercetat maistrul meu de la Strungul pentru sabotaj în producție. Știam că omul n-a sabotat nimic și am dat declarație în consecință. Ofițerul de securitate Popa n-a încercat câtuși de puțin să facă presiuni asupra mea pentru a-l incrimina pe împricinat. Se întâmplau acestea în anii 1970-1971.

Puțin înainte de revoluție am avut surpriza să ascult necazul unui ofițer de securitate care nu putea rezolva un loc de muncă pentru soția sa, profesoară. Era și el un om ca noi ceilalți cu probleme, cu bucurii și cu necazuri. În ciuda celor care vor să acrediteze ideea că România este în coada Europei din cauză că securiștii lucrează la ținerea ei în loc, avem convingerea că altele sunt motivele neputinței noastre. Securiștii or fi fost ei și ticăloșiți, unii, dar eu știu că în această structură a fost admisă cu predilecție elita intelectualității tinere. Vorbesc de ultimii 30 de ani.

Fotbal - Divizia A

Ieri, în primul meci al etapei a II-a a Diviziei A la fotbal: Universitatea Craiova - Gloria Bistrița 3-0 (2-0).

Astăzi și mâine vor avea loc următoarele partide: **sâmbătă, ora 16:** FC Argeș - Poli AEK Timișoara (în direct pe Prima TV); **ora 18:** Oțelul Galați - FC Brașov, FC Oradea - Petrolul Ploiești, Ceahlăul Piatra Neamț - Apulum Alba Iulia; **ora 19:** Steaua - Dinamo (în direct pe TV România 1); **duminică, ora 19:** FCM Bacău - Farul Constanța (în direct pe TV România 1).

Partida FC Național - Rapid se va disputa **miercuri, 28 august, ora 20** și va fi transmisă de PRO TV.

Primăria oraşului Chişineu-Criş

Organizează Concurs pentru ocuparea postului de director la Casa de Cultură.

Concursul va avea loc joi, 11 septembrie 2003.

Relații la telefon 520.098.

(8154921)

Programe sociale pentru integrarea romilor

• Educație pentru copii, locuințe pentru familii

(Urmare din pagina 1)

275 de mii de euro pentru educația a 160 de copii

Proiectul beneficiază de o finanțare de 275.000 de euro din partea Fundației Pestalozzi Children's Village din Elveția. Timp de trei ani, 160 de copii proveniți din familii cu risc social ridicat, majoritate romi, vor beneficia de educație multiculturală, în cadrul unor centre de zi pentru copii. Aici le vor fi asigurate atât condițiile materiale (rechizite, haine, masa de prânz), cât și cele educative. „Pe acest proiect lucrăm deja, din mijlocul lunii mai, în Centrul de pe strada Cuza Vodă, cu 80 de copii. De-acum, programul se va mai desfășura în alte două centre - în Vlaicu și pe Calea Timișorii - , fiecare cu câte 20 de copii, dar și în câte două clase selectate din patru licee din Arad", spune directorul executiv al DDAC, Etelca Nagy.

Prin educația multiculturală trebuie să se ajungă ca acești copii și tineri să refuze să trăiască în mizerie, să aibă încredere în forțele proprii, să învețe să ia decizii și să găsească soluții la problemele cu care se confruntă. Crucea Roșie - filiala Arad se va implica în acest proiect cu crearea de programe de sănătate pentru acești copii și tineri, iar Fundația Tokacs va încerca să descopere talente printre ei.

Foto: V. Musca

Cu fonduri PHARE vor fi reabilitate 20 de locuințe ale romilor

Schimb de tineri

Pe lângă fondurile furnizate pentru începerea și derularea proiectului Curcubeu, Fundația Pestalozzi Children's Village va sprijini Direcția de Dezvoltare și Asistență Comunitară Arad și printr-un schimb de experiență ce constă în aducerea copiilor și a tinerilor din Arad, beneficiari ai proiectului, la Trogen (Elveția), la Satul de Copii al Fundației, pentru schimb cu grupuri de tineri din Elveția și din alte țări.

Primul grup, de 40 de copii din Arad, va pleca la Trogen, pentru o perioadă de trei săptămâni, începând din 4 noiembrie.

„Începând de anul viitor cel puțin cinci grupuri de câte 40 de copii vor participa la schimb de experiență în Elveția", adaugă Etelca Nagy.

Reabilitare de locuințe ale romilor

DDAC a anunțat că a mai fost conceput un proiect care are ca scop ajutorarea familiilor de romi din Arad. E vorba de reabilitarea a 20 de locuințe (aparținând Recons), proiect a cărui investiție se ridică la 74.000 de euro. Finanțarea e în curs de aprobare, iar fondurile - PHARE.

Dacă Primăria va accepta propunerea

Stadionul CFR va îmbrăca haină nouă

Zvonurile din ultima vreme privind posibila desființare a stadionului CFR, cel mai vechi din România, pare a nu fi doar o bârfă aruncată la colț de stradă. Din cele aflate de la primarul Dorel Popa, există o ofertă pentru ca acest stadion să fie demolat, iar în locul lui să fie ridicat un altul, dar și un supermarket. „Încă nu se știe nimic, știu doar că există o ofertă de a se face un stadion și un supermarket. Nu cunosc detalii, dar mă voi informa zilele următoare. Ce pot să spun e că stadionul este al nostru, așa că numai noi putem decide ce se va face acolo. Oricum, se va construi și un stadion, dacă se va face afacerea, baza este a noastră și va rămâne tot a noastră. Probabil dacă afacerea se va încheia, vechiul stadion va fi demolat", susține Popa.

Foto: Șt. Matyaș

Dacă acest lucru se va întâmpla, fără discuții se va isca un nou scandal. Pentru că nu e vorba de orice stadion, ci acela pe care s-a jucat primul meci oficial de fotbal din România, acum mai bine de 100 de ani, or acest lucru nu poate fi șters cu buretele, doar din dorința de a atrage investitori. Nu pot fi dărâmate monumente ale Aradului, căci stadionul e un monument al fotbalului românesc, doar pentru a aduce investitori. Indiferent dacă în locul actualului stadion va fi ridicat altul, am înțeles că unul de 3000 de locuri, proteste tot vor exista, pentru că noua bază nu va mai putea avea valoare sentimentală și istorică a celei existente în acest moment.

Cosmin Mihuța

Sală de sport la Șicula

Programul săli de sport a polarizat și oamenii din Șicula și satele arondate. Numai că startul este puțin întârziat. La această oră este întocmit studiul geologic și studiul de fezabilitate. „La Prefectura Arad mi s-a spus să mai așteptăm ", spune primarul Mircea Radița și adaugă : „Nu mai aștept nimic. Mă voi duce la București la Compania Națională de Investiții, pentru a grăbi întocmirea documentației."

Terenul pe care se va realiza sala are 2877 de metri pătrați și este situat pe malul Crișului. Cei de la Șicula optează pentru proiectul unei săli de sport cu 50 de locuri, pentru a avea mai multe șanse de a primi finanțarea pentru realizarea construcției.

G.C.

Taxa radio-TV va fi plătită doar de persoanele care dețin astfel de aparate

Guvernul a decis ca taxa lunară aferentă serviciilor publice de radio și televiziune să nu fie plătită de persoanele care declară, pe propria răspundere, că nu dețin astfel de aparate și a majorat nivelul actual al taxei pentru serviciul public de radio.

Potrivit unei hotărîri aprobate în ședința de vineri a Executivului, fiecare persoană va avea posibilitatea să semneze o declarație pe propria răspundere în care va preciza că nu deține aparate de radio sau TV, document pe baza căruia va fi scutită de la plata taxei stabilite pentru aceste servicii.

În cazul în care se va constata că declarația semnată este falsă, persoana în cauză va fi obligată să plătească abonamentul la radio și TV pentru ultimii doi ani, la valoarea stabilită de noul act normativ.

Ministrul Finanțelor Publice, Mihai Tănăsescu, a precizat că sumele plătite deja de persoanele care vor declara pe propria răspundere că nu dețin aparate radio sau TV vor fi regularizate, în sensul diminuării valorii facturii pe luna următoare pentru consumul de energie electrică corespunzător cu suma achitată.

Executivul a mai decis să majoreze taxa stabilită pentru serviciul public de radio, de la 15.000 lei la 25.000 lei pentru fiecare familie, taxa aferentă serviciului public de televiziune rămînînd nemodificată, respectiv de 40.000 lei pentru fiecare familie.

În cazul microîntreprinderilor, taxa radio-TV a fost redusă la jumătate, respectiv de la 500.000 lei pentru ambele servicii la 150.000 lei pentru TV și 100.000 lei pentru radio.

Pentru societățile comerciale, taxa radio-TV se va menține la nivelul de 800.000 lei, aceasta putînd fi achitată și prin filialele sau sucursalele proprii.

Guvernul a mai decis ca unitățile hoteliere să plătească taxa radio-TV în funcție de numărul camerelor ocupate și dotate cu astfel de aparate și nu în funcție de numărul total al camerelor, ca pînă în prezent.

Taxa radio-TV va fi colectată tot prin intermediul societății Electrica, dar pe baza unei facturi separate de cea aferentă consumului de energie electrică.

Hotărîrea de Guvern va intra în vigoare de la data publicării în Monitorul Oficial, urmînd ca Executivul să stabilească, în termen de 30 de zile, procedurile de control al persoanelor care au declarat că nu dețin aparate de radio sau TV.

O nouă soluție pentru finalizarea spitalului Ineu: locuințe și cabinete medicale

De câțiva ani buni, Ineul se confruntă cu o mare problemă: finalizarea noului spital. Doar că, pentru ca acest obiectiv să fie dus la bun sfârșit ar fi nevoie de zeci de miliarde de lei, bani pe care Primăria nu are de unde să-i scoată, iar Ministerul Sănătății, de care aparține clădirea, refuză să-i aloce, amânând o decizie la nesfârșit.

O nouă soluție, singura, se pare, viabilă, a încolțit în mintea autorităților locale, dar și a celor de la minister. Clădirea ar putea fi împărțită, urmând ca unor spații să li se dea alte destinații. Din câte am aflat, acolo ar putea fi repartizate locuințe pentru ineuani, spații pentru cabinele medicale private sau cele de avocați, chiar spații comerciale.

Trebuie doar ca Primăria și Ministerul Sănătății să se înțeleagă, iar lucrurile să se miște rapid pe la București, nu așa cum s-a întâmplat până acum. Altfel, construcția riscă să se degradeze, iar pentru finalizarea sa, an de an va fi nevoie de tot mai multe fonduri.

Cosmin Mihuța

Foto: V. Musca

Profesorii - mai bine plătiți?!

Ministrul Educației, Cercetării și Tineretului, Alexandru Athanasiu, intenționează să modifice sistemul de salarizare din învățământ, astfel ca, din anul școlar 2004-2005, profesorii să primească mai mulți bani, dar numai dacă lucrează peste norma de bază și dacă elevii lor au performanțe școlare.

"Ne gîndim la un sistem de finanțare mai flexibil, în care profesorii foarte buni care pot prelua și normele didactice vacante - aflate acum în sarcina suplinitorilor sau chiar a necalificaților - vor obține venituri mai mari. Nu mai vrem varianta prin care salariile erau alocate mecanic, ci o nouă filosofie de finanțare, în care consiliul de administrație al școlii să aibă o mai mare putere de decizie", a declarat ministrul Athanasiu.

Ministrul spune că și performanțele școlii vor reprezenta un criteriu care va fi luat în calcul, în noul sistem de finanțare din învățământ.

Linie telefonică pentru reclamații privind procedura aprobării tacite

Persoanele nemulțumite de modul cum sînt aplicate reglementările privind procedura tacită de acordare a autorizațiilor pot transmite Guvernului disfuncțiile sesizate, prin intermediul unei linii telefonice gratuite, a anunțat, ieri, premierul Adrian Năstase.

Astfel, cetățenii vor putea apela numărul de telefon 0.800.080.200, în rețeaua Romtelecom sau prin liniile telefonice mobile Connex sau Orange, pentru a primi informații privind modul de aplicare a ordonanței privind procedura aprobării tacite.

Prin apăsarea tastei 1, aceste persoane vor obține informații privind procedura aprobării tacite, iar prin apăsarea tastei 2 vor putea reclama problemele cu care se confruntă în obținerea unei autorizații din partea administrației.

Linia telefonică va funcționa în cadrul Biroului de relații publice din Agenția pentru Strategii Guvernamentale.

Ordonanța privind procedura aprobării tacite prevede că o persoană va obține în mod automat autorizația necesară înființării unei societăți sau aplicării unui proiect, în cazul în care nu primește un răpuns, favorabil sau negativ, din partea autorității administrative competente, în termen de 30 de zile de la depunerea cererii pentru acordarea autorizației respective.

Evanghelia de duminică

Credința care mută munții

„Dacă veți avea credință cât un grăunte de muștar, veți zice muntelui acestuia: mută-te și se va muta" (Matei, 17 ,20).

Credincioșii din Bujac trăiesc o mare bucurie: este sărbătoarea hramului bisericii lor

Marilor virtuți creștine nu le plac teoretizarea, cât mai ales însușirea și trăirea în concordanță cu ele. Idem credinței, care, mai presus de orice, constituie o condiție a felului în care existăm. O adevereşte expresia: „faci cum crezi". Deci, credința, este un fundament pe care ne edificăm propria viață și devenim arhitectul propriei noastre vieți. Ea nu este o slăbiciune, ci o recunoaștere a dependenței de Independență, a creaturii față de Creator, investit cu toate superlativele Absolutului.

S-a afirmat că ea este microscopul sufletului, care pătrunde din lumea materială în cea spirituală. Ochii noștri au o limită în vedere, văd până acolo. Dar dacă vin în ajutorul ochiului cu o lupă sau un ochean, văd mai departe. Jar dacă vin cu un microscop, văd ființe ce nu se pot vedea cu ochiul liber. „Cele ce ochiul n-a văzut, urechea n-a auzit și la inima omului nu s-a oprit", zice Scriptura.

Dar ca ea să fie acceptată și răsplătită cu cununa veșniciei, trebuie să conțină trei însușiri:

- să fie tare, atât de tare, încât să ai conștiința că toți perii capului tău sunt nenumărați, să ai conștiința că deja ai și primit ceea ce soliciți;

- să fie totală sau generală. În credință sunt adevăruri greu de acceptat cu mintea umană. Așa fiind, noi nu vom crede doar într-un Dumnezeu, cauză a tot ce există, Creator al Universului absolut, atotputernic, ci vom crede și în nemurirea sufletului, în învierea morților și în viața de apoi, cum ni s-a descoperit prin Fiul Său. Unde încetează știința e nevoie de credință. Dacă am pricepe și am ști totul, ar însemna că Dumnezeu nu mai este Nepătruns, iar noi am fi egalul Lui, ceea ce nu este cu putință. Or, noi mai știm că Dumnezeu ni s-a descoperit doar atât cât este necesar pentru a ne mântui sufletul;

- să fie însoțită de fapte bune, nu doar un sentiment lăuntric. În epistola sa, Sf. Iacob spune: „precum trupul fără duh este mort, tot așa credința fără fapte este moartă", conf. Iacob 2,26.

În concluzie, credința deține un rol primordial în felul vieții noastre umane. Faci cum crezi, zice proverbul. Deci, toate acțiunile noastre sunt condiționate de ceea ce credem. Nu credință interesată, profitorie, ci o credință care știe să biruie în furtunile vieții.

Evanghelistul redă figurat afirmația lui Iisus, care vrea să spună așa: dacă ai avea credință, cât un bob de muștar, ai putea muta din loc munții răutății.

Fii, deci, arhitectul vieții tale prin credință și nu uita cuvintele poetului creștin: în duhul credinței gustând veșnicia / din pulberea vremii îmi strâng bucuria / că sunt întru Cel care este.

Preot TEODOR PONEAVĂ

Rugă la Firiteaz

Biserica de la Firiteaz este construită pe un vechi așezământ românesc ce datează din secolul XII. Actualul locaș de cult este construit în anul 1817 prin cărămida donată de un anume boier sârb Dimitrie de Coici și soția sa Eufemia de Coici.

În anul 1823, nepoata acestora, Iulca, se stinge din viață la vârsta de 21 de ani și este înmormântatră în mijlocul bisericii sub placa de marmură roșie, fapt atestat de monumentul funerar aflat la intrarea în biserică, sub clopotniță. Mama acesteia, Demetria de Coici, finanțează sculptorii care realizează actualul iconostas în anul 1823. Între anii 1904-1928, biserica este înzestrată cu 4 clopote, armonizate în FA major.

Pr. Gh. Iercan, care a păstorit parohia între anii 1934-1972, a reușit tărnosirea bisericii la data de 24 septembrie 1950 sub mitropolitul Banatului Vasile Lăzărescu. În anul 1985, pr. de atunci Nicolae Ursu, sprijinit de credincioși, pictează biserica în stilul bizantin-ortodox.

Cei de astăzi, sub conducerea pr. paroh Liviu Pamfiloiu, au reușit realizarea lucrărilor de reparații exterioare aduse bisericii, aflată într-un proces de degradare. Astfel s-au făcut lucrări de consolidarea locașului de cult, tencuirea, stropirea și vopsirea tablei. De asemenea vechile geamuri au fost înlocuite cu geamuri termopan, grație sprijinului primit din partea credincioșilor parohiei Firiteaz.

Ziua de 15 august 2003, pe lângă faptul că parohia își serba hramul, a fost încununată de un fapt mult așteptat - resfințirea bisericii. Religiosul s-a împletit armonios cu tradiționalul. Potrivit obiceiului local, s-a mers după nașii rugii cu cai împănați și tineri îmbrăcați național. La orele 16,00 mulțimea adunată pentru mărețul moment, l-au întâmpinat cum se cuvine pe întâiul stătător Episcopiei Aradului - episcop Timotei Seviciu.

A urmat momentul sfințirii exteriorului bisericii cât și pictura, continuându-se cu slujba de vecernie. Printre preoții prezeți în sobor, amintim: pr. Liviu Pamfiloiu (paroh), pr. Nicolae Fălcușan (Fiscut), pr. Ștefan Dorin (Șagu), pr. Viorel Achim (Cruceni), pr. Eugen Pișchiaru (Corbești), pr. Ștefănuț Dorin (Seceani), pr. Liviu Suciu (Vinga) și arhidiaconul Gheorghe Contraș.

A onorat cu prezența primarul comunei Șagu, Francisc Roncov și dl. viceprimar Ștevuț care au sprijinit lucrările de reparație a bisericii prin diferite mijloace.

Bucuria parohienilor a continuat cu o agapă creștină și horă țărănească cu sprijinul nașilor din acest an: Constantin și Iliuța Alexandrii.

„Pe această cale, biserica mulțumește celor care au ajutat-o în vreun fel, mai mult sau mai puțin, pentru a coperi cheltuielile mari pe care le-a avut" - a ținut să precizeze pr. Liviu Pamfiloiu, care ne-a mai mărturisit că are o mare durere: la casa parohială ar fi de maximă necesitate un telefon. Noi sperăm să se audă la Romtelecom.

V. F.

Spre un nou an pastoral la Arad

Apropierea noului an liturgic și pastoral aduce și în sânul comunității greco-catolice din Arad o viață de rugăciune mai intensă și o reflexie aprofundată asupra implicării mai active a laicatului. Prioritățile pentru noul an pastoral sunt următoarele: terminarea construcției în exterior a noii biserici și a amenajărilor interioare, trecerea la catehеza permanentă a tuturor grupelor de vârstă, atenție sporită spre atragerea tinerilor la biserică, implicarea laicilor în toate activitățile parohiale, cursuri de cateheză pentru cuplurile care se căsătoresc, introducerea catehezei pentru părinții care-și botează copiii, noi activități ale „Reuniunii mariane" precum și obișnuirea credincioșilor cu participarea zilnică la Sf. Liturghie și la restul programului de rugăciuni zilnice. Desigur pare un program ambițios, dar realitatea unei parohii catolice în 2003 impune o pastorală cât mai dinamică care să țină seama de realitățile actuale.

În perioada 14 iulie-14 august la biserica „Nașterea Sf. Fecioare Maria" din parohia Arad-Centru s-au ținut două cateheze pe săptămână care au propus credincioșilor aprofundarea Exortației Apostolice „Ecclesia in Europa" a Sf. Părinte Papa Ioan Paul al II-lea.

În postul Sf. Maria credincioșii au participat zilnic la rugăciunea Paraclisului, care preceda Sf. Liturghie, s-au rugat Sf. Rozar și Litania Lauretană și s-au spovedit și împărtășit în număr mare.

În ziua când toți credincioșii catolici din lume celebrează solemnitatea Adormirii și Ridicării cu trupul și sufletul la cer a Sfintei Fecioare Maria, credin-

cioșii greco-catolici din Arad nu au putut să se roage în vechea lor biserică parohială (al cărei hram este pe 15 august) ci au venit în număr mare la noua biserică de pe strada V. Babeș. La ora 9,30 credincioșii s-au rugat la Sf. Rozar și s-au spovedit iar la ora 10 s-a ieșit în procesiune cu statuia Sfintei Fecioare recitând Litania Laure-tană și intonând cântece mariane. Sfânta Liturghie solemnă care a urmat a fost celebrată de parohul de la Arad-Centru, Rev. Pr. Prot. On. Coriolan Mureșan, ajutat de subdiaconul Ciprian Mureșan (care urmează cursuri de masterat în Drept Canonic la Roma) și de lectorul Simonel Boanchiș (care este în ultimul an de masterat în Istoria Teologiei la Roma). Predica zilei a pornit de la cuvintele Mântuitorului în casa Martei și a Mariei și a subliniat rolul Sfintei Fecioare Maria în istoria mântuirii (pornind de la profețiile Vechiului Testament, de la prezența Sf. Fecioare în cele patru Evanghelii și punând în valoare Constituția „Lumen Gentium" a Conciliului Vatican II). La sfârșitul Sf. Liturghii credincioșii au fost miruiți și au primit fiecare o iconiță cu Sf. Fecioară de la Fatima. Cei care au avut posibilitatea au participat la Sf. Liturghie de la orele 14 de la Mănăstirea franciscană Maria-Radna, liturghie pontificată de E. S. Rev. Mons. Alexandru Mesian, episcopul greco-catolic de Lugoj.

Credincioșii de la Arad-Centru se pregătesc de hramul bisericii parohiale din 8 septembrie și de noul an pastoral cu o nouă serie de cateheze pornind de la documentul Sf. Părinte „Ecclesia de Eucharistia" și cu un program zilnic de celebrări euharistice și de alte rugăciuni comunitare (Vecernie, Sf. Rozar și Litania Lauretană, Adorație și Binecuvântare Euharistică).

Chiar dacă nu le-a fost retrocedată vechea biserică credincioșii greco-catolici din Arad au o viață liturgică și pastorală extrem de intensă în noul lăcaș de cult închinat tot Sfintei Fecioare Maria.

Pr. Prot. On. CORIOLAN MUREȘAN
paroh Arad-Centru

Hramul Bisericii Ortodoxe Sârbe din Gai

Zilele trecute, enoriașii Bisericii Ortodoxe Sârbe din Gai au sărbătorit hramul. Un sobor de preoți sârbi și români a oficiat liturghia, apoi a sfințit și tăiat colacul care a fost pregătit de familia nașului Milivoi Burlet.

De menționat că parohia ortodoxă sârbă numără aproape 400 de suflete și a devenit o tradiție să fie laolaltă români și sârbi, cu preoți din cele două parohii ale cartierului. În acest an au slujit împreună Popov, Raicu, Clipceac, Cuțaru și Brânduşe.

După aceste ceremonii, a avut loc un program cultural care a adus bucurie în sufletele participanților.

Foto-text: Al. Marianuț

La Lipova Băi

Biserică pentru turişti

În ultimii ani stațiunea Lipova Băi a renăscut parcă din propria cenușă (ruinarea postdecembristă). Investițiile făcute aici i-au dat o față nouă, îmbietoare pentru turiști. Dar pe lângă oferta bogată de servicii, cei care vor vizita stațiunea vor avea și una spirituală: o biserică ortodoxă pentru toți credincioșii care vor veni la odihnă și tratament.

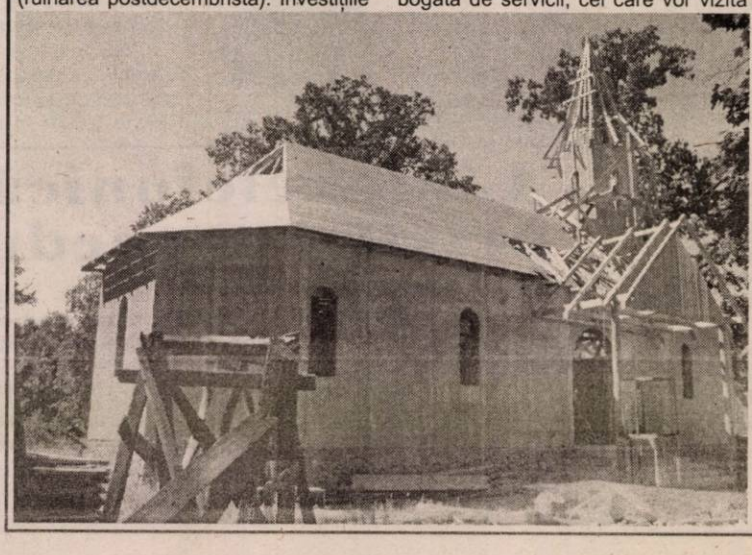

„Piatra de temelie a noii biserici - ne-a spus dl. Constantin Miloș, managerul stațiunii - a fost pusă în 2 august 2002. La un an de atunci putem spune că, deși cu bani puțini, cu susținere financiară doar din partea firmelor „Apemin" și Lipova Băi, am făcut destul de multe. După ce am donat terenul Episcopiei, ne-am apucat de treabă. Cum se vede biserica este ridicată până la acoperiș și s-au făcut o parte din tencuielile interioare. Acum lucrăm cu enoriașii, care practică aici muncă voluntară și sperăm să o terminăm cât se poate de repede".

Am mai aflat că preotul-paroh Gheorghe Dehelean se află în Moldova pentru a comanda lucrările de mobilier: iconostasul, scaunele, ușile sculptate. Semn că se depun eforturi mari pentru ca noua biserică ortodoxă a stațiunii să poată primi credincioșii într-un viitor cât mai apropiat.

Cresc dobânzile la depozite în lei

Creşterea dobânzilor la depozitele bancare era de aşteptat. De altfel, la începutul lunii, după evaluarea FMI, şi Banca Naţională a atras atenţia că expansiunea creditării este prea ridicată şi, pe de altă parte, economisirea în lei este prea scăzută. În consecinţă, BNR a şi luat măsura de politică monetară ce se impunea pentru controlul lichidităţii de piaţă, crescând cu un punct procentual dobânda de sterilizare, adică dobânda plătită băncilor pentru leii plasaţi la BNR, de la 18,25 la 19,25 la sută pe an. Măsura ţintea scăderea ritmului de creştere a creditării, pentru că băncile comerciale urmau să fie tentate să-şi plaseze banii la BNR decât să crediteze aproape în aceleaşi condiţii de dobândă, dar cu riscurile aferente.

Prima consecinţă a şi urmat: creşterea uşoară cu 1-2 puncte procentuale a dobânzilor la depozitele bancare în lei. De exemplu, dobânzile plătite la depozitele pe o lună variază între 11 şi 13% pe an, ceea ce, evident, încurajează clienţii să economisească mai mult. Cu atât mai mult cu cât finanţiştii susţin că şi în acest an, ca în cel precedent, randamentul depozitelor în lei pe lungă durată este superior convertirii acelora în valută. Prima bancă care a dat semnalul a fost BRD Société Générale, cu până la un punct procentual. CEC va creşte şi el, de luni, dobânzile la depozitele cu scadenţă la o lună, cu două puncte procentuale. Alte două, Raiffeisen Bank şi Alpha Bank se pregătesc să-şi ajusteze dobânzile la mersul pieţei. Dacă din perspectiva BNR creşterea dobânzilor pasive (la depozite) poate fi considerată un semn bun, din cea a băncilor însă uşoara creştere va avea ca efect creşterea costurilor acestora şi, implicit, scăderea marjei de profit în condiţiile în care, pe ansamblul sistemului bancar, profitabilitatea este în scădere.

Doru Sava

Faţă de anul trecut,

Producţia industrială a crescut cu 7,5%

Direcţia Judeţeană de Statistică Arad a emis o analiză a producţiei industriale realizate pe primul semestru al anului. Aceasta este cu 7,5% mai mare faţă de cea obţinută în aceeaşi perioadă a anului trecut.

Se observă că se menţine supremaţia industriei confecţiilor şi a încălţămintei precum şi cea a materialului rulant de cale ferată. De altfel, de la începutul anului aceste sectoare sunt vedetele economiei arădene, cu o pondere mai mare de 50% din valoarea întregii producţii industriale a judeţului Arad.

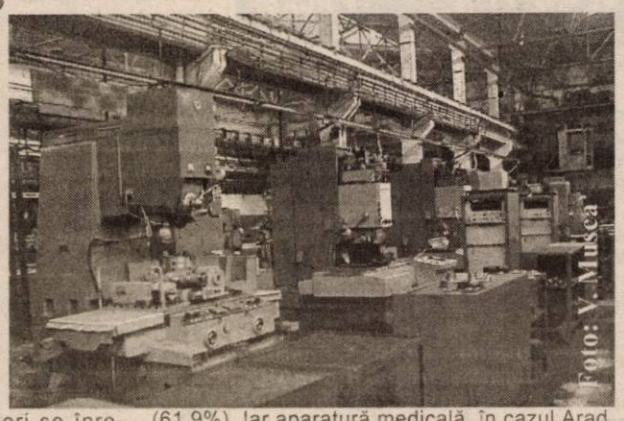
Foto: V. Muscă

Cele mai spectaculoase căderi se înregistrează în domeniul aparaturii şi instrumentelor medicale. Faţă de anul trecut, cifrele arată un regres de aproape două treimi (61,9%). Iar aparatură medicală, în cazul Arad, înseamnă Sanevit. Mai bine zis însemna, căci la această oră fabrica arădeană nu mai produce nimic.

Pe primul semestru valoarea mărfurilor industriale livrate către beneficiari s-a ridicat la 5356,6 miliarde de lei, din care în luna iunie 937,3 miliarde de lei.

Exporturile au atins 39,4% din total, iar în cifre absolute 2112,7 miliarde de lei. De asemenea, „motorul" exporturilor este deţinut de industria confecţiilor (37,6%) , de ramura mijloacelor de transport feroviar(11,4%), dar şi de cea amasinilor şi aparatelor electrice (14,8%).

În luna iunie rata şomajului a atins pragul de 4,1%, faţă de 6,6% cât era în urmă cu un an.

Tendinţa globală, potrivit cifrelor, este de creştere. De altfel şi cifra de afaceri a firmelor cu activitate principală în industrie a crescut cu mai bine de un sfert.

Balanţa comercială a judeţului Arad pe primele 6 luni ale anului este excedentară cu 52,9 milioane de euro.

G. Constantinescu

La licitaţia pentru „lapte şi corn"

Au „ieşit" tot firmele de anul trecut

Zilele trecute s-a desfăşurat licitaţia electronică pentru desemnarea firmelor ce vor asigura, în anul şcolar 2003 - 2004, laptele şi cornul zilnic pentru elevii de clasele I - IV şi pentru copiii din grădiniţele de stat. **Pentru judeţul nostru au ieşit câştigătoare cele două firme care au distribuit aceste produse şi anul trecut.** Mai precis, pentru produsele de panificaţie - **CNV Comerţ& Distribuţie** (actuala denumire a societăţii Patipan), a cărei ofertă a fost de 2519 lei pentru un corn, respectiv **Astral Impex**, pentru produsele lactate, cu o ofertă de 3360 de lei pentru o porţie de lapte/iaurt.

„Dacă în anumite comune din judeţ se găsesc alţi furnizori de lapte sau corn care pot oferi sub aceste preţuri, primăriile respective pot încheia cu aceştia contractele. Consiliul Judeţean va verifica dacă respectivii producători au capacitate şi respectă normele igienico-sanitare. Se doreşte astfel sprijinirea producătorilor locali", spune vicepreşedintele CJA, Gheorghe Falcă.

G. Knap

Foto: M. Szegi

Ministrul Rus nu ştie pentru ce a adus un milion de dolari

Vizita ministrului Administraţiei şi Internelor, Ioan Rus, s-a dorit a fi una pe cât de scurtă, pe atât de tăioasă. După ce a dat cu vorba în dreapta şi în stânga, punând la punct mai marii judeţului şi municipiului, ministrul a avut o întâlnire cu presa. Întrebat câţi bani a adus la Arad, Ioan Rus trebuia să spună ceva, aşa că s-a lăudat cu un milion de dolari viraţi în conturile judeţului. Nimic despre mult aşteptata rectificare, unde Aradul a cerut peste 300 de miliarde de lei, aşadar de zece ori suma pe care Ioan Rus susţine că a adus-o Aradului.

Mai mult, ministrul a încurcat destinaţia banilor, spunând că vor fi folosiţi pentru refacerea unor tronsoane de drumuri judeţene. Când colo, din adresa trimisă de Administraţia Domeniului Public şi Privat a judeţului Arad către Ministerul Administraţiei şi Internelor, reiese clar că banii sunt necesari reabilitării unor drumuri comunale, mai precis pietruirii acestor drumuri.

Iar dacă tot e să o spunem pe cea dreaptă, fiecare judeţ a luat câte un milion de dolari, aşa că domnul ministru n-a făcut nimic în plus pentru noi. Aşteptăm cu interes rectificarea, să vedem cum va ajuta Ioan Rus Aradul, că la criticat, ne-a demonstrat că se pricepe.

Cosmin Mihuţa

Pentru neachiziţionarea registrului unic de control

Amenzi între 5 şi 10 milioane de lei

În 18 august a expirat termenul limită prevăzut de Legea 252/2003 pentru achiziţionarea registrului unic de control, obligaţie ce revine agenţilor economici. Până în prezent, din totalul de 12.799 de agenţi economici de pe raza judeţului care trebuie să se conformeze noii obligaţii, 9570 (respectiv 74%) de agenţi economici au cumpărat de la finanţele arădene registrul unic de control. Operaţiunea de vânzare continuă, agenţii economici arădeni putând achiziţiona acest document de la administraţiile financiare din judeţ (în cazul municipiului, din clădirea DGFP - ghişeul formulare tipizate, zilnic, între orele 7 - 15).

Menţionăm că cei care nu achiziţionează registrul unic de control riscă amenzi cuprinse între 5 şi 10 milioane de lei. În cazul neprezentării documentului organelor de control, amenda e între 10 şi 20 de milioane.

G. K.

CEC creşte dobînzile la depozitele cu scadenţa la o lună

Casa de Economii şi Consemnaţiuni (CEC) va creşte cu două puncte procentuale, începînd cu 25 august, dobînzile acordate populaţiei la depozitele cu scadenţa la o lună, informează un comunicat al instituţiei financiare.

Astfel, dobînda la depozitele cu capitalizare/primă dobînda urcă la 13% pe an, în timp ce noul randament pentru depozitele cu rată fixă va fi de 12%.

În cazul certificatelor/carnetelor, dobînda acordată va fi de 13% pe an.

Dobînzile pentru celelalte instrumente de economisire rămîn nemodificate.

ADMINISTRAŢIA FINANŢELOR PUBLICE INEU

ANUNŢĂ VÂNZAREA DE BUNURI IMOBILE ŞI MOBILE LA URMĂTORII CONTRIBUABILI

În temeiul art. 97, alin. (2) din O.G. 61/2002 privind executarea creanţelor bugetare, se face cunoscut prin prezenta că se vor vinde la licitaţie publică următoarele bunuri imobile şi mobile:

Denumire contribuabil (proprietar al bunurilor)	Denumirea bunului (descriere sumară)	Preţ de pornire - TVA inclus (lei)	Nr. licitaţie	Data, ora şi locul licitaţiei
1. S.C. Conlefruct S. A. Secţia Beliu Dosar executare silită nr. 16/2002	- Hala producţie + magazii - 1.110 mp. beton, cărămidă - Hala nr. 2 - 280 mp. beton, cărămidă - Hala nr. 3 - 238 mp. beton, cărămidă - Casa portar - 42 mp. piatră, cărămidă - Casa cântar cu pod bascul - 38 mp. - Şopron 1 - 168 mp. stâlpi beton - Şopron 2 - 288 mp. - stâlpi beton - Clădire moară 135 mp. - piatră, cărămidă	950.000.000 240.000.000 200.000.000 30.000.000 30.000.000 23.000.000 40.000.000 90.000.000	2	04.09.2003 ora 12, secţia Beliu
2. S.C. Zanlo Panir SRL Dosar executare silită nr. 78/2002	- autoturism Dacia 1304, an fabricaţie 1989	23.777.310	2	05.09.2003, ora 10 A.F.P. Ineu C. Republicii nr. 16
3. Brânduşe Ioan Şomoşcheş nr. 400 Dosar executare silită nr. 3/2002	- mobilier (dulapuri, vitrine, fotolii canapele, mese), televizor, covoare	14.600.000	3	04.09.2003, ora 14 Şomoşcheş nr. 400
4. S.C. Bose SRL Craiva nr. 178, Dosar exec. silită nr. 23/2001	- mobilier (6 buc. masă, 12 buc. scaun)	1.000.000	3	04.09.2003, ora 13 Craiva nr. 178
5. Hirina Dorel Răpsig nr. 330, Dosar exec. silită nr. 91/2001	- frigider ARCTIC - fierăstrău mecanic circular	1.500.000 800.000	1	04.09.2003, ora 10 Răpsig nr. 330
6. S.C. Tica Impex S.R.L. Răpsig	- ladă frigorifică	2.000.000	1	04.09.2003, ora 11 sediul firmei Răpsig, F.N.
7. S.C. Malcomb SRL secţia Ineu, Dosar exec. silită nr. 64/2003	- casă de bani - clădire birouri 37 mp. - şopron 55 mp. - magazie 15 mp. beton, cărămidă, BCA	291.393 210.000.000	1	05.09.2003, ora 12 A.F.P. Ineu C. Republicii nr. 16

Invităm pe cei care pretind vreun drept asupra acestor bunuri să înştiinţeze despre aceasta organul de executare înainte de data stabilită pentru vânzare. Cei interesaţi în cumpărarea bunurilor sunt invitaţi să prezinte, până în ziua precedentă termenului de vânzare, oferte de cumpărare, urmând să se prezinte la data stabilită pentru vânzare la locul fixat în acest scop. Ofertanţii sunt obligaţi să prezinte până în ziua precedentă termenului de vânzare, dovada depunerii taxei de participare reprezentând 10% din preţul de pornire al licitaţiei. (Plata se poate face în contul 5005.5102004, deschis la Trezoreria Ineu, sau cu chitanţă la Administraţia Finanţelor Publice Ineu).

Informaţii la Administraţia Finanţelor Publice a oraşului Ineu, Calea Republicii nr. 16, telefon 0257/511.553, între orele 7-15.

(7793137)

Şef administraţie Mariana Cean

SÂMBĂTĂ, 23 AUGUST 2003

TVR 1

7,00 Vară pentru voi
8,00 Desene animate
9,00 Poveste fără sfârșit - s.
10,00 Teleshopping
10,15 Băieții de la Sport - s.
11,00 Auto club
11,30 Casa mea de vacanță
12,00 Gimnastică CM
14,00 Jurnalul de prânz
14,15 Vara la televizor (I)
15,00 Formula 1. MP al Ungariei. Calificări - live
16,00 Vorba lu' Jim - s.
16,30 Vara la televizor (II)
17,00 Spectacolul lumii...
17,30 Ora G
18,00 Teleenciclopedia
19,00 Fotbal din Divizia A: Steaua-Dinamo - live; Jurnal
20,55 Buletin Formula 1
21,00 Cerbul de aur. Spectacol folcloric (I)
22,45 Jurnalul de noapte
23,05 Cerbul de aur. Spectacol folcloric (II)
0,50 Ultimul telefon - thriller SUA, 1997
2,25 Gimnastică CM

TVR 2

8,00 O familie formidabilă - rel.
9,00 Generația @
10,00 Top sport
10,30 Arca lui Noe
11,00 Digimon - d.a.
11,30 Răscruci
12,00 Biarritz - s., rel.
13,00 Știri
13,30 Insolit
14,00 Film puzzle
15,15 Atlas
16,00 Stăpânul animalelor - rel.
17,00 Vara cu noi - Magazin regional
17,30 În prelungiri
18,30 Știri regionale
19,00 O familie formidabilă - s.
20,20 Atletism. CM Paris - Știri
22,00 Turneul - s.
23,00 Blonda Marilyn - f. SUA, p. I
0,35 Gala SICOR
2,00 Aventurile familiei Twist - s., rel.
2,30 Blonda Marilyn - f. - p. I, rel.

PRO TV

7,00 Părinți și copii - rel.
8,00 Capcana timpului - rel.
9,00 Desene animate
10,30 Lassie - s.
11,15 Pro Motor
12,00 Planeta lupilor - doc.
12,55 Știrile Pro TV
13,00 Viața trăită din plin - s.
13,30 Vărul din străinătate - s.
14,00 Party pe plajă
15,00 Cascadorul Hooper - comedie SUA, 1978
17,15 Capriciile iubirii - Alegerea iubirii - f. 1988
19,00 Știrile Pro TV
20,00 Mai iute ca moartea - w. SUA, 1995, cu Sharon Stone, Gene Hackman
22,15 Faci pariu?
22,45 Mafia! - comedie SUA, 1998
0,30 Party pe plajă
1,00 Capcana morții - comedie neagră 1982 - f., rel.

TV ACASĂ

6,00 Cealaltă femeie - s., rel.
7,00 Rețeta de acasă - rel.
7,15 Învață franceza cu Victor - rel.
7,30 Dragoste și putere - s., rel.
8,00 Juana - s., rel.
10,00 Vei fi a mea, Paloma - s. (AP)
11,45 5' shooping - retrospectiva săptămânii
12,15 Răzbunarea - rel.
13,10 Club 700
13,40 Secretul iubirii - s. (AP)
14,30 Dădacă la 2 + 1 - rel.
15,30 Cu dădaca în bucătărie - rel.
16,30 Superlative la Hollywood
17,00 Dragoste și putere - s.
17,30 Poveștiri adevărate
18,00 Kachorra, micuța impostoare - s. (AP)
20,00 Luz Maria - s.
22,00 Juana - s. (AP)
23,00 Răzbunarea - s.
0,00 Poveștiri adevărate
0,30 CHAT Acasă
3,00 Kachorra - s.
5,00 Muzica de acasă

HBO

7,55 Regele dansează - f. Belgia 2000 (12)
9,50 Drumul spre fericire - f. 2000 (12)
11,25 Glorie trecătoare - f. 1999 (12)
13,00 Richie Rich - f. av. 1994
14,35 Dungeons & Dragons - f. av. 2000 (12)
16,20 Țicnițiii - comedie Italia, 1999 (12)
17,50 Răsfățații Americii - comedie, 2001 (12)
19,30 Aventurile lui Max Keeble - comedie 2001
21,00 Totul despre sex (16)
22,00 Texas Rangers - w. 2001 (12)
23,30 Shaft - f. acț. 2000 (16)
1,10 Scary Movie 2 - parodie, 2001 (16)
2,30 Gangsterul nr. 1 - f. Anglia, 2000 (16)

PRIMA TV

7,00 Creaturi sălbatice - doc.
8,00 Desene animate
9,30 Eddie McDowd - s.
10,00 Tibanu pescuiește și vânează (AP)
11,00 Sport magazin
13,30 Viteză maximă
14,00 Motor
14,30 Regina spadasinilor - s.
16,00 Fotbal din Divizia A: FC Argeș-Poli AEK Timișoara -live
18,00 Focus 7
19,00 Pensacola - forța de elită - s.
20,00 Hi-Q noi doi
22,00 Linia erotică - comedie SUA, 1996 (12)
23,55 Bar life
0,00 Nnumele trandafirului - thriller SUA, 1986 (16)
2,00 Focus 7 - rel.
3,00 Chat TV

ANTENA 1-TV ARAD

7,30 Zile din viața noastră - s.
8,30 Păstorul cel bun
9,00 Știri TVA - rel.
9,30 Fir întins - rel.
10,00 Casa de piatră
10,30 Roata de rezervă
11,00 BIT - emsiune de informatică
11,30 Magazin sportiv
12,00 Reportajul săptămânii
12,30 Western Union Footbal
13,00 Gillete World Sport Special
13,30 Îngerul păzitor - s.
14,30 Eram străini când ne-am întâlnit - f. SUA, 1960
16,30 MacGyver - s.
17,30 Stargate SG-1 - s.
18,30 Săptămâna financiară
19,00 Observator * Sport * Meteo
20,00 După gratii - f. SUA, 1989
22,00 Propunere indecentă - f. SUA, 1993
0,30 Te iubesc, nu te iubesc - f. SUA, 1996
2,00 Apartamentul Zero - f. SUA, 1989

TV RCS

9,00 Underdog show - divertisment
9,30 Știri 1 - rel.
10,00 Videoclipuri
10,15 Playabout - s.
10,30 Micul polițist - f.
12,00 Frontiera live / Jazz la Teatru Vechi - rel.
13,30 Știri 2 - rel.
14,15 Videoclipuri
14,30 Joia populară - divertisment
15,30 Sacrificiu suprem - f. (AP)
17,00 O altfel de lume - cultural
17,30 Știrile RCS 1
18,00 Mod de viață
18,55 Maeștrii cascadoriei - doc
19,55 Videoclipuri
20,00 Ghilea show
22,00 Știrile RCS 2
22,40 Kandyland - f. (16)
24,00 Închiderea programului

B1 TV

8,20 Calendar ecumenic
8,30 Spectacol de circ
9,30 Trenul vieții - rel.
11,00 Beverly Hills 90210 - s., rel.
12,00 Fan X
13,00 La limită
13,30 Mars forțat
14,00 Pasul Fortunei - rel.
15,00 Film India - rel.
18,00 Știri
18,30 Beverly Hills, 90210 - s.
19,30 Punem pariu că-i vară? (include **Extreme - s.**)
23,30 La limită - rel.
0,00 Vară eternă - rel.
1,00 Fox News

TELE 7 ABC

7,30 Șapte știri
10,00 Calea, adevărul, viața
11,00 Info pescar
12,00 Oglinda poveștilor
12,30 Auto Run
14,30 Prin lume călător - rel.
15,30 Biserica primară
16,00 Ocolul Pământului cu farfuria plină
16,30 Stația spațială 1 - s., rel.
17,30 Auto Motor Sport
18,15 Vacanțe de pomină
19,20 Șapte știri
20,00 Prin lume călător
21,00 Stația spațială 1 - s.
22,00 Pariu mortal - f. acț. SUA, 1994

REALITATEA TV

7,00 Jurnal
7,15 Trezirea la realitate
10,00 Știri
10,15 Of, presa mea!
11,00 Jurnal
12,15 Tendințe
13,15 Pentru dvs., doamnă!
16,00 Jurnal
16,45 Reportaj
17,15 Prețul performanței
18,00 Știri
18,30 O vedetă la mare
19,00 Știri
19,15 Retrospectiva săptămânii
20,15 Politica externă
21,00 Jurnal
21,45 Reportaj
22,15 Sănătatea
23,00 Știri
23,15 Prețul performanței
0,00 Știri

Redacția Adevărul nu își asumă răspunderea pentru modificările ulterioare intervenite în programele TV

DUMINICĂ, 24 AUGUST 2003

TVR 1

7,00 Universul credinței
8,00 Desene animate
9,00 Poveste fără sfârșit - s.
10,00 Dragă, am micșorat copiii! - s.
10,45 Băieții de la Sport - s.
11,15 Așa e viața! - s.
12,00 Gimnastică CM
13,00 Tezaur folcloric
14,00 Jurnalul de prânz
14,15 Studio Formula 1
14,55 Formula 1. MP al Ungariei - live
17,00 Bravissimo!
19,00 Jurnal
19,35 Buletin Formula 1
19,40 Fotbal din Divizia A: FCM Bacău-Farul Constanța
21,45 Tragerile Loto 6/49 și Noroc
22,00 Minutul 91
23,00 Jurnalul de noapte
23,20 Datoria - thriller SUA, 1997
1,00 Corect Show! - rel.
1,10 Profesioniștii - rel.
2,20 Gimnastică. CM. Finalele pe aparate - live

TVR 2

7,30 Desene animate
8,00 O familie formidabilă - s., rel.
9,00 Ferma
10,30 Medalion de interpret
11,00 Desene animate
11,30 Mărul lui Newton - s.
12,00 Stăpânul animalelor, rel.
13,00 Știri
13,15 Prim-plan - rel.
13,30 Design
14,00 Flori din... floarea din grădină
15,30 Cronici mediteraneene
16,00 Stăpânul animalelor - s.
17,00 Magazinul copiilor
17,30 Film documentar
18,00 Spiritul vremii
18,30 Musica Viva
19,00 O familie formidabilă - s.
20,00 Atenție, se cântă!
21,30 Telejurnal
22,00 Atletism CM
23,00 O iubire imperfectă - f.

PRO TV

7,00 Alegerea iubirii - f., rel.
8,30 Desene animate
10,00 Noile aventuri ale lui Robin Hood - s
11,00 Parte de carte
12,00 Marcă înregistrată - rel.
12,55 Știrile PRO TV
13,00 Viața trăită din plin - s.
13,30 Vărul din străinătate - s.
14,00 Bucătăria lui Radu
14,30 Zâmbete într-o pastilă
15,00 Jack și Jill - s.
16,00 Aventurile tânărului Indiana Jones - Lupta cu fantomele - f. SUA, 1999
18,00 La bloc (AP)
19,00 Știrile PRO TV
20,00 Rădeți cu oameni ca noi (12)
21,15 Wild Wild West - f. av. SUA, 1999
23,15 Procesul etapei cu Fl. Călinescu
1,30 Vărul din străinătate - s., rel.
2,00 Zâmbete într-o pastilă - rel.
2,30 Noile aventuri ale lui Robin Hood - rel.

TV ACASĂ

6,00 Luz Maria - s., rel.
7,30 Dragoste și putere - s., rel.
8,00 Juana - s., rel.
9,00 Desene animate
9,30 Superlative la Hollywood - doc., rel.
10,00 Vei fi a mea, Paloma! - s. (AP)
11,45 la-mă acasă - rel.
12,15 Răzbunarea - s., rel. (AP)
13,15 Muzica latino acasă la tine
13,30 Profu' - s.
15,30 Dana - rel.
16,30 Superlative la Hollywood
17,00 Dragoste și putere - s. (AP)
17,30 Poveștiri adevărate
18,00 Kachorra - s. (AP)
20,00 Luz Maria - s.
22,00 Juana - s. (AP)
23,00 Răzbunarea - s. (AP)
0,00 Poveștiri adevărate - rel.
0,30 CHAT Acasă
3,00 Kachorra - s.
5,30 Poveștiri adevărate

HBO

8,25 Se mai schimbă - f. (12)
10,05 Prințesa și soldatul - f. SUA, 2001
11,35 Pe platourile de filmare
12,00 Nebunia de luni seara - f. 2002 (12), cu John Turturro
13,40 Indestructibilul - thriller, 2000 (12), cu Bruce Willis
15,30 În patru - comedie 2000 (12) cu Mariel Hemingway
17,00 Băieți și fete-comedie, 2000 812)
18,35 Naufragiatul - f. 2000 (12) cu Tom Hanks
21,00 În spatele liniilor inamice - f. 2001 (12) cu Gene Hackman
22,45 Sub pământ SRL - s. (16)
23,45 Sirena roșie - f. Franța, 2002 (16)
1,40 Hollywood necenzurat: Sylvester Stallone

PRIMA TV

7,00 Tradițiile românilor
7,30 Ajutor la lucrul bun
8,00 Desene animate
9,30 Star 30 Air Play. Top muzical
10,30 www.primatv
11,00 Filmul și televiziunea
11,30 Orizonturi europene
12,00 Regina spadasinilor - s., rel.
13,00 Levintza prezintă
13,30 Ambianța
14,00 Academia mămicilor
14,30 Socrii - s.
15,00 Dog Show
15,30 Zile de vacanță
16,00 De la 9 la 5 - comedie SUA, 1980, cu Jane Fonda
18,00 Focus
19,00 Camera de râs
19,30 Rezumatul zilei din Divizia A
20,00 Mircea și Oreste Show
22,00 Freejack - f. S. F. SUA, 1992 cu Emilio Estevez, Rene Russo, Anthony Hopkins
23,55 Bar life
0,00 Musca - horror 1986, cu Jeff Goldblum, Geena Davis

ANTENA 1-TV ARAD

7,00 Tineri și rebeli - s., rel.
8,00 Viața spirituală
8,30 Cerul dintre noi
8,50 Muzică populară
9,10 Pactul de stabilitate - rel.
9,30 Lumea mare a celor mici - rel.
10,00 Animax
11,00 7 zile în Arad - retrospectiva știrilor locale
11,15 Tineri și rebeli - s.
12,30 Ellen - s.
13,00 Îngerul păzitor - s.
13,45 MacGgyver - s. av.
14,45 Singuri în pădure - f. SUA,1997
16,10 Salvamontiștii - s. av.
17,15 Balada lui Lucy - f. SUA, 2000
19,00 Observator * Sport * Meteo
20,00 Divertis American show - ultimul ep.
21,00 Monte Carlo - f. SUA, 1986, p. I
23,00 Recursul etapei - talkshow cu Ovidiu Ioanițoaia
2,00 Așa e viața - comedie SUA, 1986

TV RCS

9,00 Ghilea-show - rel.
11,00 Tărâmul raiului - f.
12,15 Știrile RCS - rel.
12,55 Videoclipuri
13,00 Autointegral - emis. informativă - rel
13,30 Life magazin - divertisment
15,00 Știrile RCS - rel.
15,30 Videoclipuri
15,45 Mod de viață - emis. de divertisment - rel.
16,25 Videoclipuri
16,30 O altfel de lume - divertisment, rel.
17,00 Tradiții și folclor
17,30 Retrospectiva RCS
18,15 Muzică populară
18,30 Icos - emis. informativă
19,00 Balanța justiției - doc.
19,55 Videoclipuri
20,00 Temeri ascunse - f. (12)
21,30 Neon Rider - doc.
22,15 Modul de viață american - film (12)
24,00 Închiderea programului

B1 TV

8,20 Calendar ecumenic
8,30 Vară eternă - s.
9,30 Întâlniri de credință
10,30 Max It.
11,00 Beverly Hills 90210 - s., rel.
12,00 Corso - rel.
13,00 Un început nou - d. a.
13,30 La limită - rel.
14,30 Punem pariu că-i vară? - rel.
18,00 Știri
18,30 Familia Simpson
19,00 Beverly Hills 90210 - s.
20,00 Film India
23,30 La Strada
0,00 Întâlniri de credință - rel.
1,00 Fox News

TELE 7 ABC

12,00 Documentar
12,30 Muzică populară -rel.
14,00 Păstorul ce bun
14,30 Prin lume călător
15,30 Auto Motor Sport - rel.
16,00 Oglinda poveștilor - rel.
16,30 Stația spațială 1 - s., rel.
17,30 Caleidoscopul artelor - rel.
18,15 Vacanțe de pomină - rel.
19,20 Șapte știri
20,00 Hollywood - reversul medaliei
21,00 Stația spațială 1 - s.
22,00 Loto - Pariu trio
22,15 Diamantele morții - f. acț. SUA, 1993
0,00 Șapte știri - rel.
1,00 Activ FM

REALITATEA TV

7,00 Jurnal
7,15 Trezirea la realitate
10,00 Știri
10,15 Viața la superlativ
11,00 Jurnal
12,15 Tendințe
13,15 Inevitabil
14,15 Educația
15,15 7 A.R.T.E.
16,45 Reportaj
17,15 Călătorii în realitate
18,00 Știri
18,15 O vedetă la mare
19,00 Jurnal
19,15 Retrospectiva săptămânii
20,15 Reportaj
21,00 Jurnal
22,15 7 ARTE
23,00 Știri
23,15 Călători în realitate
0,00 Știri

Redacția Adevărul nu își asumă răspunderea pentru modificările ulterioare intervenite în programele TV

Goblenul - în decorul clasic dar şi în cel modern

Frumosul într-o locuință poate fi exprimat în mai multe moduri. Ne oprim acum asupra *goblenului*, care poate fi considerat cea mai valoroasă formă dintre cusături și broderii. Poți spune că goblenurile sunt de fapt niște picturi, în care pânza nu a fost acoperită de culori, ci de fire de bumbac, iar acul a înlocuit pensula. Deși întruchipează eleganța și sensibilitatea specific feminină, tehnica goblenului e stăpânită și de foarte mulți bărbați. Ca să coși un goblen îți trebuie în primul rând talent, apoi multă răbdare, și, nu în ultimul rând, imaginație.

Ce e, de fapt, goblenul? Un suport textil mărunt pe care se coase punctul clasic (de la dreapta la stânga). Spre deosebire de alte cusături sau broderii, întreaga suprafață a suportului textil a goblenului e acoperită cu cusături. De obicei el se lucrează din bumbac, acesta fiind un fir mai rezistent. O dată terminate, goblenurile pot fi spălate, riscul ca materialul să se deterioreze sau culorile să pălească practic nu există. Ca să le protejați mai bine, păstrați-le ca pe tablouri (înrămate, sub o placă de sticlă).

Goblenurile pot fi folosite ca tablouri, fețe de masă, fețe de pernă, fiind, cu certitudine, obiecte decorative care se potrivesc atât într-un cadru clasic, cât și într-unul modern, în funcție de tema pe care o redau. Portrete, peisaje, motive florale, scene de viață, religie sau picturi celebre sunt câteva teme des folosite în arta goblenului.

Pentru realizarea unui goblen se folosesc diferite culori, de nuanțe diverse. Cu cât întrepătrunderea culorilor e mai frumoasă, cu cât sunt mai multe și mai subtile nuanțele, cu atât mai valoros e un goblen. De multe ori, un goblen cu o temă banală capătă valoare tocmai datorită combinațiilor de culori folosite. Un alt criteriu de valorizare a globenului este numărul de puncte pe care le conține. O lucrare de dimensiunea 60 pe 50 cm conține circa 280 de mii de puncte. Cu cât numărul de puncte e mai mare, cu atât prețul goblenului e mai mare.

Prețul se stabilește în funcție de temă, număr de puncte, de culori, și, nu în ultimul rând, de timpul alocat lucrării (care poate fi de trei zile, de două săptămâni sau chiar mai mult) și poate fi cuprins între 100 și câteva mii de dolari. În funcție de acuratețea, complexitatea goblenului.

Armonizarea spațiilor din locuință

Aranjarea unei locuințe conform pătratului magic Pa-kua e greu de realizat. În multe cazuri, sectoarele Pa-kua nu se suprapun peste încăperile din locuință, așa cum ar fi ideal să se întâmple. De exemplu, peste dormitor ar trebui să se suprapună sectorul „Căsnicie", peste camera de lucru - sectorul „Carieră și relații" sau „Bunăstare". Însă, așa cum am spus, pentru ameliorarea zonelor-problemă dintr-o locuință (care lipsesc sau peste care nu se suprapun sectoarele Pa-kua potrivite) se pot folosi diverse „pârghii". Deficiențele pot fi remediate, pentru armonizarea locuinței.

Zona „Bunăstare" - Dacă doriți să vă îmbunătățiți situația financiară, sau aveți nevoie de o sumă însemnată de bani, sau aspirați la un nivel de trai mai bun, trebuie să atrageți cât mai multă energie CHI. Cum? Întrucât apa simbolizează bunăstare în Feng Shui, un acvariu sau o mică fântână ar fi utile. De asemenea, obiectele metalice sunt benefice pentru atragerea de bani. Clopoței atârnați de tavan, diverse pandative, cristaluri, plante cu frunze

rotunde, obiecte de artă (picturi, sculpturi, obiecte antice).

Zona „Faimă" - reprezintă poziția dvs. în comunitate; scopurile și visele pe care le aveți le puteți stimula aranjând această parte a locuinței. Dacă vreți o recunoaștere a eforturilor dvs., așezați aici trofee, premii, diplome. Nu trebuie să lipsească obiectele în formă de triunghi sau tablouri ce înfățișează oameni. E bine să aveți poziționată în acest sector orice lumină puternică.

Sectorul „Căsnicie" - Dacă sunteți în căutarea unei noi relații sau doriți să o îmbunătățiți pe cea din prezent, trebuie să activați această zonă a locuinței. Cel mai simplu lucru pe care-l puteți face e să așezați orice obiecte ce simbolizează dragostea în număr par (două inimioare, doi porumbei, două sfesnice). Fotografii cu persoana iubită nu trebuie să lipsească, de asemenea fotografii de nuntă.

Ştiința şi arta amenajării gazonului

Ați călcat vreodată pe un covor erbaceu pufos, de un verde viu? I-ați invidiat pe proprietarii lui? V-ați dori să aveți acasă, în grădină unul la fel, să vă încânte ochii și să va mângâie tălpile, în fiecare zi?

Vă prezentăm în continuare metoda de a obține un gazon frumos, de agrement, prin următorii pași succesivi:

1. Stabilirea locului - unde stratul de sol sa aibă o grosime de minim15-30 cm. Gazonul va fi mai atractiv dacă dispune de un substrat mai gros. În cazul substraturilor mai subțiri de 15 cm, irigarea este vitală.

2. Distrugerea în totalitate a vegetației existente în acel loc - prin erbicidare totală. Se poate folosi de exemplu Gramoxone sau Roundoup. Dacă pe amplasament există vegetație lemnoasă valoroasă, se va erbicida stratul erbaceu, evitându-se frunzele arborilor și arbuștilor.

3. Curățirea terenului - prin îndepărtarea pietrelor, resturilor lemnoase sau altor materiale dure care ar putea împiedica o nivela bună și tunderea corespunzătoare a gazonului, în viitor.

4. Îmbunătățirea structurii solului - dacă solul este este prea argilos sau prea nisipos, se vor adăuga materii organice, compost de gradină sau îngrășământ animal, bine descompus (4-5 kg/m2).

5. Eliminarea excesului de umiditate - prin executarea de drenuri - dacă solul este argilos și apa de ploaie se adună în bălți la suprafață. În cazul solurilor grele, unde apa rămâne mai multe ore după ce a plouat, se vor monta țevi de plastic sau

plăci de scurgere. Se sapă șanțuri la o adâncime de aproximativ 60-100 cm, în funcție de permeabilitatea solului, mai adânci în cazul solurilor permeabile și mai superficiale în cazul celor grele. Se introduce un strat de pietriș, pe care se fixează tuburile de dren, după care se acoperă din nou cu pietriș. Drenurile trebuie să se deverseze în conducte de evacuare, care la rândul lor se vor deversa într-un recipient.

Eliminarea apei în exces se poate face și cu ajutorul unor canale deschise, soluție adecvată grădinilor care dispun și de oglinzi de apă.

În cazul taluzurilor, trebuie prevăzută posibilitatea evacuării unor cantități mari de apă în timp scurt, caz în care este recomandată executarea de canale deschise sau drenuri la baza acestora.

6. Verificarea aciditătii solului - prin testarea cu pH-metrul sau apelând la specialiști. Iarba crește mai bine într-un sol neutru sau ușor acid. Dacă solul este foarte acid, adăugați amendamente.

7. Săparea - la o adâncime de aproximativ 30 cm, înlăturând pietrele mari care sunt aduse la suprafață și rizomii de pir, dacă există.

8. Nivelarea suprafeței - cu ajutorul unei greble, astfel încât să nu rămână adâncituri, care pot face tunderea gazonului dificilă.

9. Mărunțirea solului la suprafață - tot cu ajutorul greblei, pentru a determina o răsărire uniformă.

10. Combaterea buruienilor - dacă dispuneți de timp, este bine să lăsați solul necultivat, în jur de 3 săptămâni, perioadă în care îl udați, pentru a determina apariția unui nou rând de buruieni, ce vor crește din semințele aduse la suprafață prin lucrările efectuate. Împrăștiați din nou o soluție împotriva buruienilor. Înlăturați plantele moarte cu ajutorul greblei.

11. Tratarea solului - înainte cu câteva zile înainte de semănarea gazonului, prin împrăștierea unui îngrășământ granular (130-170 g/m2). Greblați ușor.

12. Marcarea ariei de însămânțare - Pentru a obține margini de gazon perfecte, se însămânțează o suprafață puțin mai mare decât cea proiectată, după care forma finală a gazonului se va obține prin decuparea cu hârletul a excedentului.

13. Se verifică uniformitatea compactității solului și planeitatea - efectuând corecții dacă este cazul.

14. Semănatul - Perioada optimă de însămânțate a gazonului este începutul toamnei, când solul este umed și destul de cald și se va menține astfel destul de mult timp, iarba fixându-se astfel ușor. Buruienile nu mai pot face mare concurență. Alegeți pentru semănat o zi uscată, fară vânt. Solul trebuie să fie umezit în prealabil în profunzime, dar suprafața să fie destul de uscată, pentru a se putea călca pe ea. Măsurați aria totală de însămânțat. Pentru a obține o acoperire densă este nevoie de aproximativ 3-4 kg la 100 m2. Semănatul se face în 2 reprize, din două direcții perpendiculare una pe cealaltă. Se greblează ușor, pentru a se realiza încorporarea semințelor în sol, într-un procent cât mai mare. Se tăvălugește suprafața semănată, pentru a se realiza un contact cât mai bun între sământă și sol. Gazonul se poate semăna și primăvara, dar necesarul de apă și concurența buruienilor sunt mai mari.

15. Udatul - prin pulverizare cât mai fină. În primele luni, gazonul are nevoie de îngrijire atentă, pentru a determina fixarea sanătoasă, rezistentă. Semințele de iarbă încolțesc după 10-15 zile, în funcție de gradul de umezeală al solului și de temperatură. Suprafața însămânțată se va menține umedă, aplicându-se stropiri fine și după rasărire. Când firele de iarba ating 5 cm lungime, se efectuează prima tundere, prin care se taie doar vârfurile, reducând înălțimea ierbii la aproximativ 3,5 cm. Mașina de tuns trebuie să aibă cuțitele ascuțite foarte bine, pentru a tăia firele, fără a le rupe.Tunderea gazonului se va face apoi în mod repetat, la intervale de 10-15 zile, până la venirea iernii, înlăturînd de fiecare dată doar 1/3 din lungimea firelor de iarba, stimulând astfel creșterea în continuare.

Grup Expert srl - www.EutopiaGardens.com

Istoricul pudelului

Un Arnold Schwarzenegger în frac

Pudelul este un câine jucăuș, prietenos, supus, extrem de dulce cu persoanele apropiate, un mic „diavol" în prezența copiilor, sportiv, adaptat foarte bine în orice împrejurare deoarece rămâne în vecinătatea stăpânului său.

Rasa este subdivizată în patru varietăți de talie și cinci varietăți de culoare. Nu se știe dacă este realitate sau legendă, dar se afirmă că francezii ar fi creat culoarea maro, iar rușii culoarea neagră. La culorile alb, negru și maro s-au mai adăugat culorile argintiu și apricot, obținute prin selecție de englezi. Pe lângă cele cinci culori recunoscute de F. C. I. mai există și alte varietăți: bleu, arlechin, black and tan.

În ceea ce privește originea și istoricul pudelului nu există multe certitudini, ci doar probabilități, diverse puncte de vedere asupra cărora nu există un consens nici măcar în rândul specialiștilor.

Ipoteza cea mai răspândită și credibilă este cea care susține că pudelul descinde din barbet, câinele berberilor și maurilor. Buffon, naturalist francez, susține și el originea africană. În anul 701 d. c. Barbetul a fost adus în Europa, în timpul invaziei triburilor arabe din nordul Africii. Prin împerecherea cu rasele autohtone iberice s-a format o rasă nouă, rezultând strămoșul actual al pudelului. De aici par să rezulte atitudinile acvatice și de aportor de păsări, în special rațe. De aici derivă și nu-mele său, de la cuvântul caniche (boboci de rață), iar toaletajul a fost practicat pentru a-l face mai eficient pentru vânatul în apă și terenuri mlăștinoase.

Din secolul al XVII-lea este utilizat tot mai puțin ca și câine de vânătoare și-și face intrarea în cele mai renumite saloane franceze, devenind câinele de companie al celor mai faimoase femei de la curtea regelui Franței, fiind denumit și „chiens de dame". În timpul lui Ludovic al XIV-lea apare moda toaletării pudelului, dându-i-se diverse forme, fiind foare bine îngrijit, spălat și parfumat.

În Germania pudelul s -a răspândit în jurul anului 1700. Merită amintit că prințul Bülow adesea își plimba pudelul prin parcurile cancelariei. Și filozoful Arthur Schopenhauer a fost un mare iubitor de câini, foarte mult

timp având ca tovarăș un pudel negru de care nu s-a despărțit niciodată. Richard Wagner a avut și el un pudel credincios care, în perioada când era directorul teatrului din Magdeburg, îl însoțea regulat până la orchestră, alteori îl aștepta la poartă după ce făcea o plimbare prin oraș.

Caracterul jucăuș, docil, dar mai ales inteligența sa l-au făcut foarte căutat și utilizat de saltimbanci care l-au făcut cunoscut în toată Europa.

Țara de standardizare, Franța nu a acceptat tunsoarea modernă (caracul) în expoziții, deși era o freză foarte des întâlnită, decât în anul 1963, în urma unor îndelungi negocieri între clubul de pudeli din Franța și Germania.

Actualmente, interesul pentru pudeli este foarte mare în țările Europei Occidentale, în special în Franța, Italia, Germania. Amintim în acest sens că în Germania sunt patru cluburi naționale de pudeli, afiliate la FCI. Crescătorii germani au selecționat varietăți bicolore, dar acestea nu pot fi standardizate deoarece nu există acceptul țării de standardizare, Franța.

La noi în țară numărul de pudeli înregistrați în cartea de origine este foarte redus, până în noiembrie 2000 fiind înregistrați numai 1180 de exemplare cu pedigree A. Numărul de exemplare prezente în expoziții este foarte redus, chiar în expoziții CACIB numărul de pudeli români nu depășește 10, excepție făcând de la aceasta doar expoziția de club din 2000, unde au fost prezente 22 de exemplare din România. De asemenea, cu mici excepții, majoritatea exemplarelor nu sunt competitive pe plan internațional, nici măcar în Ungaria sau Iugoslavia. În concluzie, putem afirma că, spre regretul nostru, în România în general, faza de diletantism nu a fost depășită și în cele mai multe cazuri putem vorbi de înmulțitori de pudeli, și nu de crescători.

Dr. ROBERTO SCHILL
Arbitru Chinolog Internațional

În dialog cu cititorii

Reluăm dialogul cu prietenii noștri, cititorii, prin a le cere scuze pentru întârzierea cu care o facem. După cum se poate observa, în viața ziarului nostru au intervenit unele evenimente de natură să ne preocupe în mod deosebit, ceea ce a dus la neglijarea nemeritată a relațiilor directe cu cititorii. Încercăm acum să reparăm ce se mai poate, mizând pe îngăduința și înțelegerea dvs., prin publicarea unui set de scrisori selectate din cele primite la redacție. Cu regret trebuie să reamintim că este bine să semnați scrisorile și să ne lăsați adresa și un număr de telefon, promițându-vă că nu vă deconspirăm identitatea dacă ne cereți acest lucru. Este păcat să ne risipim timpul cu anonime, în mod deosebit cu reclamații despre nereguli grave, dar nesusținute de probe.

În anonima referitoare la abuzurile unor salariați ai OCOTA în dauna intereselor generale (firme căpușă, afaceri ilegale efectuate prin încălcarea legii) nu vom întreprinde nici o verificare dacă autorul nu găsește firească o colaborare cu noi. Evident, sub rezerva păstrării secretului. Avem și alte anonime care ar merita comentate pentru subiectele de interes real abordate, dar preferăm să ne ocupăm de scrisorile semnate.

*

Stimate domnule redactor-șef,

„Numele meu este Ioan Stanculea, locuiesc în Arad, Micălaca, zona III, Bloc 317, sc. A, ap. 7, tel. 279634 și sunt un cititor fidel al ziarului dvs. de mai bine de 30 de ani. Deoarece nu îmi face plăcere să apar în spațiul public, am ezitat să vă scriu, deși am fost tentat de mai mule ori. Totuși, de data aceasta, văzând în presă unele aspecte în legătură cu chestiunea în cauză, am ajuns la concluzia că merită să vă aduc la cunoștință problema, iar dacă dumneavoastră constatați ca presupunerea mea se confirmă, veți găsi calea de a avertiza alte posibile victime ale fentelor pe care le face sistemul nostru administrativ care în efortul de modernizare, imperativ necesar, profită și ne mai trage câte o țeapă, în dulcele stil mioritic practicat dintotdeauna în „eterna și fascinanta" noastră Românie.

Pe scurt, de când cu impozitul pe venitul global, având unele activități ocazionale, pentru completarea pensiei, a fost necesar să depun declarația de venit și fișa nr. 2, pe care în anul 2001, referitor la anul 2000, le-am depus personal la Administrația Financiară (A. F.) și după aproape un an de zile de la reținere, am primit înapoi suma reținută suplimentar ca impozit. În anul 2002, relativ la 2001, în urma modernizării sistemului, s-a introdus trimiterea prin poștă a documentelor. Acțiunea a decurs corect și, la sfârșitul trimestrului III, am primit banii reținuți suplimentar. În anul 2003 pentru 2002 s-a aplicat, normal, sistemul nou implementat. Bucuros de modernizarea intervenită, am avut naivitatea să uzez de noul sistem cu încredere și să trimit prin poștă documentele cerute, în termenul stabilit; în loc să le depun personal la Administrația Financiară.

În data de 14.06.2003, am avut surpriza să primesc o adresă din 13.06.2003 de la Administrația Financiară prin care eram somat să depun documentele pe care eu le credeam de mult ajunse la destinație, (de menționat că din data de 16.06.03 amenda pentru întâr-zierea depunerii urcă de la 100.000 lei la 500.000 lei). Prezentându-mă în data de 17.06.03 la Administrația Financiară pentru clarificarea situației, mi s-a cerut dovada efectuării trimiterii, eu neavând, bineînțeles, decât copiile după actele trimise, nemairămânându-mi decât posibilitatea de a depune un alt set de documente și de a „beneficia" de o amendă de 500.000 lei. Am constatat însă că la Administrația Financiară erau multe persoane în această situație, inclusiv cu trimiteri recomandate, dar fără confirmare de primire.

Deoarece Poșta funcționează destul de bine în ultima vreme și cunoscând stilul casei, era evident că nu se puteau rătăci atâtea plicuri.

Mai trist în cazul de față, este faptul că sunt dijmuiți tocmai aceia care se străduiesc să își mai completeze veniturile prin activități suplimentare cinstite.

În speranța că v-am sesizat o problemă vrednică de atenție, vă transmit cele mai sincere urări de sănătate și succes în activitatea deosebit de interesantă și utilă pe care o desfășurați.

Cu deosebită stimă

* * *

Problema este, într-adevăr, de interes nu doar pentru presă, cât mai ales pentru organele fiscale arădene, pentru salariații însărcinați cu evidența acestor scrisori. Suntem de acord cu aprecierea referitoare la serviciile poștale mai bune, ceea ce înseamnă că la Finanțe e buba. Avem convingerea că responsabilii acestui sector vor lua măsurile ce se impun pentru ca nici un contribuabil să nu fie sancționat pe nedrept. Așa ceva nu e permis într-un stat de drept, chiar dacă ne aflăm la început și se mai întâmplă să apară disfuncționalități. Ca să funcționeze sistemul, contribuabilul trebuie să aibă încredere în instituțiile financiare ale statului.

Mesaj pe Internet

„Bună ziua. Am o întrebare: Când aveți de gând să nu mai publicați acele anunțuri cu vrăjitoare? Îmi provoacă greață să tot văd țigani în paginile ziarului, șarlatani, hoți, tâlhari. Este o rușine pentru voi. Aveți impresia că sunteți un ziar de calitate, cu staff profesionist, dar acele anunțuri strică tot. Din câte am auzit, vrăjitoria este ilegală, deci publicitatea la această practică este, automat, ilegală și ea."

Titus Flueraș, Arad

* * *

Regretăm că țiganii vă provoacă greață, indiferent dacă sunt curați ori murdari, oameni cinstiți ori hoți, tâlhari sau șarlatani. Dacă și americanii ar fi gândit ca dvs., atunci cu siguranță armata celei mai mari puteri militare a lumii nu ar avea în frunte un om de culoare, pe Collin Powell.

Cât privește publicitatea în ziar, aceasta este vitală pentru existența cotidianului nostru. Chiar și atunci când acest spațiu este ocupat de ofertele unor vrăjitoare. Fără încasările din publicitate, cititorii noștri ar fi nevoiți să plătească de trei ori mai mult pentru un exemplar de ziar. Avem de ales între a exista, acceptând publicitatea sau a dispare. Am ales prima variantă, având în atenție asigurarea spațiului tipografic necesar informațiilor și analizelor de interes cetățenesc. „Adevărul" oferă zilnic în jur de 8-10 pagini scrise, din cele 16-20 câte tipărim în total. Dv., personal, ați fi dispus să cumpărați ziarul Adevărul cu 150.000? Nu credem.

Apropo de (i)legalitatea vrăjitoriei: n-am auzit să existe vreo lege care să incrimineze această practică, atâta vreme cât la mijloc nu este vorba despre o înșelătorie. Și încă o vorbă, stimate domnule Flueraș: nu ne place tonul mesajului și cu atât mai puțin cuvintele tari folosite la adresa noastră. Sincer, nu vedem de ce ar trebui să ne fie rușine pentru că nu facem nici un fel de deosebire între clienții noștri: fie ei români, fie țigani.

Mulțumim tuturor celor care ne adresează mesaje pe internet, din țară ori din străinătate. Personal, mulțumesc prietenilor Nelu și Baby din Canada, fostului vecin Gabi din SUA, celorlalți care ni s-au adresat pe această cale.

Scrisoare deschisă

„... Primarul Arădului și clica sa de ciocoi PSD-iști sfidează un întreg oraș, un întreg județ, sfidează legea (Ordonanța din 13 martie 2002, art. 12). În anul 1883 baptismul este răspândit la românii din Ardeal de predicatorii maghiari: cizmarul Rottmayer, de croitorul Kornyai Mihaly, Toth Istvan, Csopyoc Attila și alți agenți ai șovinismului maghiar. De ce maghiari și nu români? Probabil ne-au vrut binele și atunci ca și azi: Binele dezbinării. Predicatorii erau cizmari și croitori, i-au chemat pe români să schimbe opinca românească cu cizma ungurească și itarii cu pantaloni aparent gratuit, dar în realitate cu prețul vânzării sufletelor. Vai, ce slăbiciune românească. Cumpărându-și titlu mobiliar, fostul cizmar Rottmayer recomandă ca din bronzul clopotelor bisericilor și mănăstirilor ortodoxe distruse cu tunul de către generalul Bem, bineînțeles cu preoții și călugării închiși înăuntru, să se realizeze (atenție bolnavii de inimă!). „COMPLEX STATUAR, MONUMENTUL UNGARIEI MARI ȘI MILENARE". Acesta este, pe scurt secretul dragostei, în cel mai macabru sens al cuvântului, „primarului de Arad" pentru acest monument pe care dorește să-l dedice celor care ne-au violat străbunicile de câte 35!!! de ori pe zi (cele care nu ajungeau să se arunce în Mureș sau în Someș) celor care au scos romăncelor copiii din burtă cu sabia, celor care au măcelărit 42.000 de bătrâni, femei copii, sute de sate, biserici, mănăstiri ortodoxe incendiate și distruse cu tunul, preoți, călugări, uciși etc. Am fost și suntem un popor care niciodată nu a căutat să domine pe alții, ba din contră a fost îngăduitor cu alții, a dat dovadă de înțelepciune, credință puternică în Dumnezeu și răbdare desăvârșită, apărându-și cu demnitate interesele morale și naționale, aceasta datorită credinței noastre creștin-ortodoxe, care ne-a călăuzit de-a lungul a două milenii de existență."

Ing. Nicolae Gane, Arad

* * *

V-am căutat în cartea de telefon, dar nu v-am găsit, stimate corespondent. Probabil că ați ales un pseudonim. Dorim să vă spunem pe această cale că acest subiect, al reamplasării monumentului celor 13 generali în Arad a fost dezbătut pe larg în coloanele ziarului nostru. Au fost prezentate opinii diverse ale unor politicieni, oameni de cultură, autorități guvernamentale, specialiști și nu în ultimul rând oameni simpli abordați întâmplător, pe străzile municipiului. După cum ați văzut, cei mai mulți dintre români sunt împotriva reamplasării acestei statui, în timp ce maghiarii susțin cu toate puterile acest demers. Cine are dreptate? Cred că ambele părți au argumente la fel de convingătoare; ungurii pentru că au avut o contribuție esențială în istoria Transilvaniei, a Aradului, dacă vrem. Centrul municipiului nostru este, să recunoaștem, de factură austro-ungară în proporție de aproape sută la sută, chiar și acum, la peste opt decenii de administrație românească. Și cât de frumos este Aradul nostru! Din acest punct de vedere, al contribuției maghiare la edificarea orașelor transilvane, concitadinii noștri sunt îndreptățiți să considere că Transilvania le aparține și lor. Pe de altă parte, au și românii motive să se opună reamplasării acestei lucrări monumentale amintindu-și că dezafectarea acesteia din ordinul regelui Ferdinand a fost motivată de provocările interetnice la care s-au dedat șovinii unguri adunați acum opt decenii în fosta piață a Libertății (actuala Piață Avram Iancu) unde era amplasat ansamblul și simbolul „Ungariei Milenare".

Primarul Popa a fost principalul promotor și susținător al reamplasării monumentului, a influențat deciziile luate în Consiliul Local și cele legate de aprobările necesare. Un singur lucru nu au avut în vedere cei care s-au apucat de lucru în Piața Pompierilor: avizul negativ al Ministerului Culturii și Cultelor. Iar în lipsa acestei aprobări, lucrarea nu poate fi pusă în operă pe cale legală. Cum lucrările sunt avansate, este de presupus o intervenție guvernamentală fie pentru stoparea acestora, fie pentru aprobarea continuării lor până la reamplasarea controversată a Statuii Libertății. PSD are interese deosebite într-o relație bună cu UDMR, dar aflându-ne la câțiva pași de viitoarele alegeri locale, nu credem că risă votul negativ al românilor ardeleni incitați de afacerea monumentului arădean. Cum au mai existat intervenții maghiare la nivel guvernamental în problema statuii, este de așteptat o reacție a Budapestei față de avizul MCC și o răcire a relațiilor cu București. Reamplasarea statuii are o miză (politică) mai mare decât pare la prima vedere. Intervenția primarului Popa în afacerea disputatei statui, sprijinul acordat cu toate puterile își găsesc explicația în speranța obținerii voturilor electoratului maghiar (circa 4000 în Arad), la o nouă tentativă de a ocupa fotoliul de prim edil al municipiului nostru. Rămâne de văzut câte voturi va primi dânsul de la românii ortodocși, pe care îi calcă adeseori pe bătături prin deciziile luate.

Către redacția ziarului Adevărul de Arad

„... Vă mulțumesc foarte frumos pentru toate informațiile publicate în ziarul dumneavoastră, vă doresc muncă frumoasă și cu folos, armonie dumneavoastră și întregului oraș."

Cu stimă și respect
Rozalia Drasztyil, Arad

* * *

Din lunga dvs. scrisoare publicăm această frază pentru a vă asigura că am citit și am apreciat ce ne-ați scris. Așa cum apreciem și efortul pe care l-ați făcut pentru a ne sugera câteva idei interesante. Vă mulțumim la rândul nostru și vă dorim multă sănătate. Suntem de acord că avem nevoie, așa cum spuneți, de ordine și de disciplină peste tot. Să auzim de bine.

Pagină realizată de Ștefan Tabuia

P.S. Cei care fac inventarul surprizelor neplăcute oferite la intrarea dinspre Nădlac în municipiul nostru au perfectă dreptate. Mizeria și nepăsarea edililor sunt atât de vizibile la tot pasul încât numai domnii primar și viceprimari nu binevoiesc să vadă.

Pe cei care compun scrisori pe zece-douăzeci de pagini îi rugăm să concluzeze ideile și mesajele pentru a le putea accepta. Cine are timp la dispoziție să citească adevărate nuvele? Vă mulțumim pentru înțelegere.

Posibile drumeții

La Cetatea Șoimoș

Situată pe înălțimile din apropierea orașului Lipova, cetatea Șoimoș este cea mai bine păstrată dintre fortificațiile medievale din județul Arad. Sarcina sa era de a străjui importantul drum terestru și navigabil ce leagă Câmpia Mureșului Inferior de Transilvania. Cetatea Șoimoșului a fost ridicată după marea invazie a tătarilor de la mijlocul veacului al XIII-lea, fiind atestată documentar pentru prima dată în anul 1278. Situată pe o înălțime greu accesibilă, cetatea era despărțită de restul platoului pe care se află de un impresionant șanț de apărare, cu o lățime de circa 6-8 metri și o adâncime deosebită. Zidurile ce se păstează sunt, în unele locuri, șocante prin înălțimea de aproape 10 metri și prin grosimea lor de peste 1,50 metri. Zidul cetății a fost prevăzut cu contraforturi și ceva mai târziu cu 16 bastioane de diferite mărimi.

Interiorul cetății se compunea dintr-o curte de formă trapezoidală, cu o lungime de aproximativ 15 metri și o lățime de 10 metri. În această curte erau trei încăperi pentru garnizoană și una a castelanului cetății, locuințe dispuse în partea de răsărit. În partea de sud se afla sala cavalerilor și capela pentru slujbele religioase. În vremea șederii la Șoimoș a Isabelei, văduva voievodului Ioan Zapolya, s-au amenajat balcoane și un altar, amenajări care se văd și astăzi. În curte se mai găsea, de asemenea, o fântână și temnița cetății.

Cea mai fructuoasă perioadă, în istoria cetății, o constituie epoca în care Șoimoșul s-a aflat în posesiunea lui Iancu de Hunedoara, care o cumpără împreună cu cetatea Lipovei în anul 1446. Cetatea a fost complet refăcută de Iancu de Hunedoara, care pentru refacerea ei s-a folosit de obligațiile

Foto: St. Matyas

în natură a o serie de sate din județul Arad. Reconstrucția cetății a fost coordonată de diacul Balasz, unul din oamenii de încredere ai lui Iancu, ajuns ulterior căpitan de cetate. În timpul lui Matei Corvin, cetatea suferă noi modificări, prin adăugirea unor elemente ale Renașterii. După moartea lui Matei, cetatea ajunge în stăpânirea fiului nelegitim al acestuia, iar apoi prin căsătoria Beatricei de Frangepan, văduva lui Ioan Corvinul, în stăpânirea lui Georg de Brandenburg. Acesta, prin căsătoria realizată, a ajuns unul din cei mai bogați oameni din zonă, având un domeniu cu peste 250 de sate, supunând pe locuitorii acestora, în majoritate români, la o cruntă exploatare. Odată cu apropierea răsculaților lui Doja, țăranii din împrejurimi se vor ridica la luptă împotriva exploatării feudale și în colaborare cu oștile țărănești ale lui Doja vor cuceri cetatea în ziua de 10 iunie 1514. Legat de cucerirea cetății nu este străină persoana voievodului de Ciuci (Vârfurile) din județul Arad. După înăbușirea răscoalei, George de Brandenburg vinde Șoimoșul și Lipova lui Ioan Zapolya, care face o serie de modificări ale cetății Șoimoș. La începutul deceniului al cincilea, pentru o scurtă perioadă, la Șoimoș se va retrage Isabela, văduva lui Zapolya.

Începutul celei de a doua jumătăți a veacului al XVI-lea înseamnă și începutul stăpânirii otomane asupra Lipovei și Șoimoșului. Călătorul turc din a doua jumătate a secolului al XVII-lea, Evliya Celebi, descrie în acel moment astfel cetatea Șoimoș: „Este o cetate îngustă și înaltă, pe sangeacul Lipovei, așezată lângă râul Mureș, pe o stâncă care se înalță până la cer. Cetatea are o singură poartă ce dă spre apus, are treizeci de case și un șanț adânc. În cetate se află o mică geamie (fosta capelă). Cetatea are un comandant, tunuri, ostași și munitii. Ea a fost cucerită de Ahmed Pașa în anul 959 (1552)." Semnificativ în istoria cetății Șoimoș este faptul că la finele secolului al XVI-lea, în momentul marilor lupte antiotomane, ea este eliberată de sub turci și pentru o perioadă de timp ajunge sub stăpânirea lui Mihai Viteazul, care instalează un pârcălab credincios și la Șoimoș.

La începutul veacului al XVII-lea, cetatea cade din nou sub stăpânirea turcească, care durează până la finele secolului. Ultimul episod militar din istoria cetății îl cunoaștem în perioada primului război austro-turc. Generalul Caraffa, întâmpinând rezistență din partea micii garnizoane, după cucerirea cetății, o incendiază.

Finalul cetății de la Șoimoș ca și la cetatea de la Șiria, este marcat de momentul Horea, când răsculații au devastat curtea nobiliară și anexele acesteia, inclusiv cetatea.

Monument istoric remarcabil pentru epoca medievală, cetatea de la Șoimoș necesită ample investiții pentru punerea în circuitul istoric și turistic, investiții greu de găsit, dar nu imposibile.

Mircea Barbu

În cinematografele arădene

Mai furios, mai iute

Producție SUA; regia: John Singleton; cu Paul Walker, Eva Mendes

Mai furios, mai iute este mult așteptata continuare a filmului de succes „Furios și iute", apărut în 2001, produs de Universal Pictures. **(„Dacia")**

Avertizarea

Producție SUA; scenariul Ehren Kruger; regia Gore Verbinski; cu: Naomi Watts, Martin Henderson, Brian Cox, David Dorfman

Reportera Rachel Keller este contemporană cu o legendă potrivit căreia cel care viziona o casetă video cu imagini de coșmar primea un telefon prin care afla cum va muri, și asta în numai șapte zile! Sceptică la început, Rachel află de moartea suspectă a patru tineri adolescenți și hotărăște să vizioneze caseta. Dar va avea nevoie de ajutorul prietenului ei, Noah, pentru a scăpa cu viață atât ea cât și fiul ei. Cei doi au la dispoziție șapte zile pentru a descifra misterul inelului. **(„Mureșul")**

Centrul pământului

Producție SUA; scenariul Cooper Layne, John Rogers; regia: Jon Amiel; cu Aaron Eckhart, Hilary Swank, Delroy Lindo, Stanley Tucci

Când o inexplicabilă catastrofă lovește globul în diverse puncte geografice, geofizicianul dr. Josh Keyes și expertul francez în arme nucleare dr. Sergey Leveque sunt convocați de generalul Thomas Purcell la Washington DC să stabilească dacă poate fi vorba despre o acțiune criminală premeditată. Cauzele sunt însă naturale, Pământul nu se mai rotește, iar câmpul electromagnetic care ferește globul de radiațiile solare este distrus.

De aceea, Keyes și Leveque vor forma o echipă secretă, împreună cu doi oameni de știință și doi piloți cu experiență, care va salva Terra de la dezastrul final. Ei se îmbarcă pe o navă cu totul specială, care va reactiva câmpul magnetic al Pământuui. („Arta")

Dragoste cu preaviz

Producție SUA; scenariul Marc Lawrence; regia; Marc Lawrence; cu Sandra Bullock, Hugh Grant, Alicia Witt, Mark Feuerstein, Dana Ivey, Robert Klein

Viața și compania milionarului George Wade depind de strălucitul său avocat Lucy Kelson, pe care el o consideră mai mult o dădacă decât un avocat, iar ea este sătulă de el. George este de acord să-i întrerupă contractul de muncă numai dacă ea își găsește un înlocuitor pe msăură. Ea angajează un alt avocat, o tânără ambițioasă, June Carter, care deși este mai puțin experimentată în avocatură, are un „ochi abil" pentru George. În acest timp, Lucy se eliberează de eforturile prea mari în cadrul firmei, dar îi pare rău, dându-și seama că începuse să țină la George. În același timp, George realizează pierderea incalculabilă a unui confident, a unui consultant, a unui sprijin care scotea la iveală tot ce era mai bun în el. **(Arta - „Sala mică")**

Cărți noi în librăriile arădene

Celor pasionați de lectură, le recomandăm câteva noi apariții editoriale disponibile în librăriile arădene:

E. S. Brooks, *Femei fatale ale istoriei* - povestea unor tinere femei care au hotărât istoria epocii lor. Poveștile debordează de învățăminte, eroinele determinând modificări în lumea din care făceau parte atât pentru că erau bune, răutăcioase, curajoase ori pline de compasiune.

Edouard Schure, *Marii inițiați* - cartea, ajunsă la a 91-a ediție, se dorește o prezentare a istoriei secrete a religiilor. Volumul încearcă o apropiere lucidă între credință și religie, dualism care a pus bazele civilizației noastre.

Pierre Carnac, *Atlantida - autopsia unui mit* -volumul, tratând o temă care trezește interes din partea multora, se adresează atât oamenilor de știință și specialiștilor, cât și tuturor celor pasionați de regăsirea ființei pierdute a Atlantidei.

Adrian Păunescu, *Cartea cărților de poezie* - volûmul, realizat sub îngrijirea lui Andrei Păunescu, este o antologie, cuprinzând toate poeziile publicate până acum de autor. Forma este neîngrădită de cenzura care a trunchiat volumele apărute înainte de 1989, cuprinzând și referințe critice.

Michel Tournier, *Gaspar, Melhior și Baltazar* -e povestea uimitoare a celor trei regi Magi (care sunt, de fapt... patru!) spusă de un mare maestru al literelor franceze, pasionat de mituri, texte antice și figuri legendare. Romanul recompune, dintr-o perspectivă inedită, binecunoscutul episod al Evangheliei.

William Faulkner, *Pogoară-te, Moise* -paginile aduc în prim-plan atât soarta negrilor, cât și condiția spirituală a albilor, în puterea cărora stă această soartă. Este, practic, un roman pasionant al Sudului tradițional...

Maitreyi Devi, *Dragostea nu moare* - romanul este una dintre puținele opere literare ale lumii care prezintă aceleași fapte ca și un altul, privite din puncte de vedere diferite, cele ale unor scriitori care au fost și protagoniști. Tulburătoarea poveste de dragoste din romanul *Maitreyi* al lui Mircea Eliade a primit, de la însăși eroina sa, o replică magistrală, după 42 de ani...

Cântec și voie bună la Moneasa

Mâine, stațiunea balneoclimatericăMoneasa va fi gazda celei de-a XXXIV-a ediție a Festivalului interjudețean al interpreților de muzică populară, organizată de Consiliul Județean Arad, Orchestra „Rapsozii Zarandului", Centrul Județean de Cultură, S. C. Moneasa S. A. și Primăria Moneasa.

Spectacolul începe la orele 13,30 la Grădina de vară, cu concursul tinerilor interpreți care vor fi acompaniați de binecunoscuta orchestră „Rapsozii Zarandului", condusă de taragotistul Petrică Pașca. Vor susține recitaluri solistele arădence Malvina Nagy și Cornelia Căprariu Roman, iar apoi invitații de onoare ai festivalului, Cornel Borza și Nicoleta Voica.

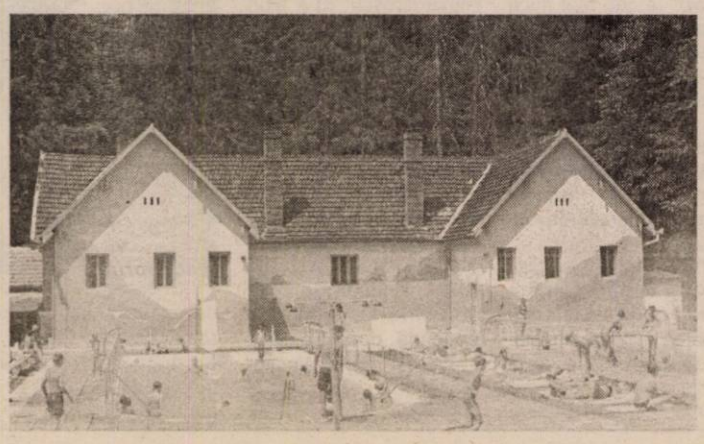

❖❖❖

Băile Lipova, locul unde se învinge canicula

Foto: V. Musca

❖❖❖

Restaurantul „CLUBUL PRESEI"

organizează: nunți, botezuri, aniversări, mese festive într-o ambianță deosebită și la cele mai mici prețuri.

AER CONDIȚIONAT !

Rezervări: Bld. Revoluției nr.81; Tel.: 280989; 0722/639554

Artă românească la Békéscsaba

Patru artiști arădeni s-au întors de curând dintr-o tabără de creație organizată în Ungaria. Timp de o săptămână, singurii participanți români la manifestare au pictat pe placaje de lemn într-o localitate izolată, situată la mică distanță de Békéscsaba.

Profesorii Ecaterina Gerold, Anca Sabău, Daniela Strana și artistul liber profesionist George Doichița s-au deplasat în Ungaria în urma unei invitații primite de la oficialii maghiari din Békéscsasba. Tabăra de creație a reunit mai mulți pictori, care pe durata câtorva zile au realizat numeroase lucrări, din care una, obligatoriu, a fost cedată spre păstrare organizatorilor. Arădenii au pictat natură statică, peisaje și au realizat diverse compoziții. Ecaterina Gerold, director la Palatul Copiilor din Arad, spune că tabăra este „urmarea unor convenții culturale încheiate între județele Arad și Békes." Locul de creație l-a reprezentat Casa Comunitară din Bankut, unde George Doichița s-a remarcat atât prin lucrările sale, cât și prin faptul că era singurul pictor bărbat. De altfel, acesta are de gând să se întoarcă la Békéscsaba și să verniseze o expoziție personală. Profesoara Anca Sabău a declarat la întoarcere că „n-am mai lucrat atâta ca la Bankut de nu știu când". Ea spune că atmosfera de acolo și lipsa unor distracții perturbatoare i-a obligat să lucreze fără încetare. Singura desfătare la Bankut, după o zi de creație, o reprezenta un pahar de suc sau o bere la o terasă, cu amicii.

Cosmin Lungu

Căldură

Orizontal: 1. Legată de căldură; 2. Căldură... mare; 3. Bărbierit - A se încrede în cineva; 4. Ilie Toma - Înălțime în Sardinia; 5. Sătean - Răsad (înv.); 6. Asalt -Arap; 7. Indivizi - Cule!; 8. Fir de urzeală - Crește bine la căldură; 9. Refugiu de vară în concediu

Vertical: 1. Plin de căldură sufletească. 2. Bine înfierbântat - Tei! 3. Fricos - Eșuat; 4. Ciolan - Se înroșesc la fiert; 5. Recrut - Bâtă; 6. Plin de noroi (reg.) - Compasiune; 7. Rămasă în urma focului - În hulă!; 8. Cuprinse în manta! - Sală academică; 9. Sentiment plin de căldură.

Dicționar: RASU, IMOS, ANT

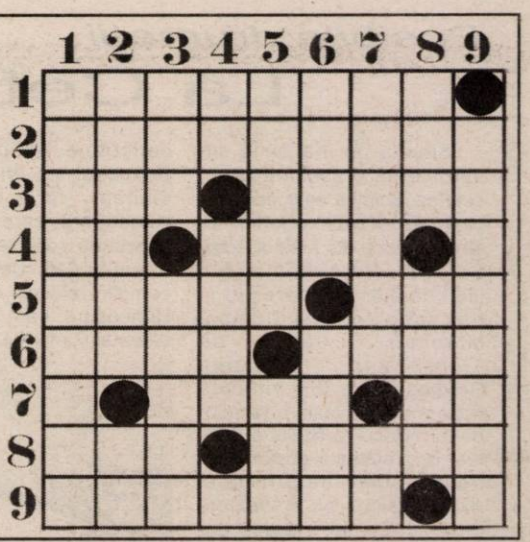

Umor

Soacră, soacră, poamă acră...

■ Mama ta m-a insultat îngrozitor! suspină neconsolată tânăra soție.

– Nu se poate! Mama e la 500 de km de aici!

– Știu, dar ți-a trimis o scrisoare azi-dimineață și am deschis-o.

– Bine, bine, dar nu văd unde-i insulta.

– Păi, la „post scriptum" zice: Dragă Veta, nu uita să-i dai scrisoarea și lui Mărin!!

●

– Draga mea, astăzi tăiem cocoșul. Știi, vine mama la noi!

– Înțeleg că vine să-mi mănânce mie zilele, dar ce are cu biata pasăre?

●

– Ce am auzit, Costele? Mi-a spus mama că vrei să fugi de acasă.

– Da... tată.

– Când te decizi, să mă anunți: vin și eu cu tine.

●

– Ai primit o scrisoare de la mama ta.

– Da, 13 pagini...

– Și ce scrie?

– Că-mi va spune toate noutățile când ne vom vedea.

●

■ Soția către soț în prezența mamei:

– Nu spun că mama are mereu dreptate, dar susțin cu tărie că tu nu ai niciodată dreptate!

Câte ceva despre diamante....

◆ Diamantele sunt cele mai dure substanțe de pe pământ;

◆ nu există două diamante egale, iar cele mai valoroase sunt cele ce n-au culoare;

◆ spre a vedea cu precizie culoarea unui diamant, piatra trebuie pusă pe un fond alb, de unde radiază puțină lumină, tot albă;

◆ în secolul al XIX-lea, muncitorii de la minele de diamante din sudul Africii își făceau, uneori, incizii în piele, spre a putea ascunde pietrele prețioase, în vederea sustragerii, înșelând vigilența pazei;

◆ cea mAi bună metodă de curățire a diamantului este punerea lui într-un amestec de apă călduță cu săpun;

◆ tradiția de a dărui un diamant ca dar de logodnă îi aparține, din secolul al XV-lea, arhiducelui Maximilian de Austria, care i-a oferit unul logodnicei sale, Maria de Burgundia;

◆ datorită densității atomice, diamantele sunt bune conducătoare de electricitate;

◆ cu un veac în urmă diamantele se montau frecvent în argint, astăzi argintului i-a luat locul platina;

◆ diamantele au culori ce le depășesc pe cele ale spectrului solar: chihlimbar, albastru, cenușiu-roșcat, șampanie, scortișoară, verde, trandafiriu-pal și,uneori, galben.

Curiozități

La vârsta de 102 ani un bărbat își caută nevastă

Un italian, în vîrstă de 102 ani, a dat un anunț într-o rubrică de matrimoniale, pentru a-și găsi nevastă.

Bărbatul, care are cinci copii și numeroși nepoți, a fost căsătorit de două ori, ultima dată acest eveniment s-a petrecut cînd avea 80 de ani. În prezent, el încă mai lucrează ca mecanic, în regim part-time.

"Sunt sănătos, am un apartament, o pensie și sunt încă în stare să-mi îndeplinesc toate obligațiile ca bărbat", a spus Salvatore Bordino.

Bordino încă mai știe ce caută la o femeie: "Aș vrea o femeie care este drăguță și sănătoasă", a declarat italianul pentru cotidianul Il Nuovo.

Pînă în prezent, căutarea unei neveste, în orașul Calabria, nu a avut succes. Bordino spune că nu a renunțat și încă se roagă să-și găsească din nou o nevastă.

Un alpinist japonez pleacă în căutarea lui Yeti

Un alpinist japonez a pornit într-o expediție în care speră să găsească dovezi despre existența lui Yeti, omul zăpezilor, transmite pagina electronică a cotidianului Sydney Morning Herald.

Yoshiteru Takahashi, în vîrstă de 60 de ani, însoțit de o echipă de șase membri, a pornit spre Munții Dhaulagiri din Himalaya, la poalele cărora va fi instalată tabăra.

"Sînt aproape sigur că vom găsi dovezi ale existenței lui Yeti, de această dată", a spus Takahashi, care nu se află la prima expediție de acest gen, înainte de a decola spre Valea Pokhara. De acolo, echipa va porni într-o călătorie de șapte zile pînă la Munții Dhaulagiri. Japonezul este de părere că aceasta este regiunea în care trăiește Yeti.

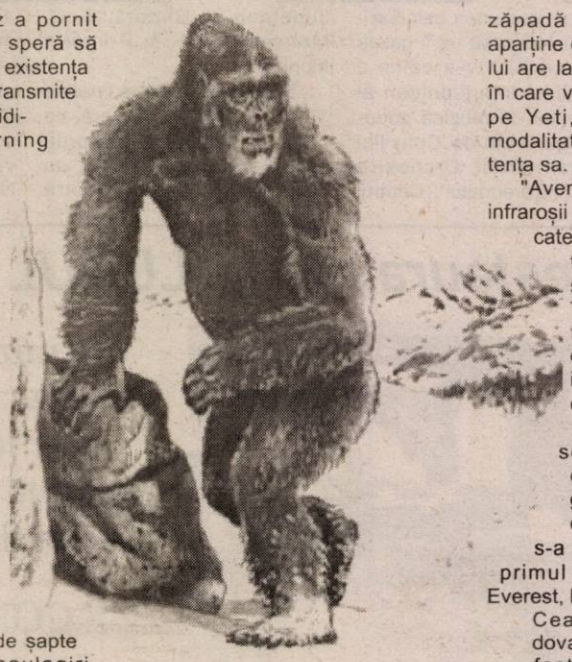

Takahashi a spus că s-a convins de existența legendarului Yeti după ce a văzut, în 1994, în zăpadă urme care nu puteau aparține decît lui. Echipa japonezului are la dispoziție șase săptămîni în care va încerca să-l fotografieze pe Yeti, aceasta fiind singura modalitate de a dovedi lumii existența sa.

"Avem cu noi șase camere cu infraroșii foarte puternice și sofisticate și alte echipamente științifice pentru o vînătoare de șase săptămîni", a spus Takahashi. "Camerele vor fi îndreptate în direcții diferite și vor înregistra imaginea oricărei creaturi care intră în cîmpul lor".

Încă de la începutul secolului trecut, vesticii curioși au încercat să găsească misterioasa creatură. Printre aceștia s-a aflat Sir Edmund Hillary, primul om care a ajuns pe Everest, la 29 mai 1953.

Cea mai convingătoare dovadă a existenței lui Yeti a fost un scalp adus de la o mînăstire din Khumjung. Ulterior însă, analizele științifice au arătat că scalpul era un fals.

Sexul înainte de meci dăunează fotbaliștilor

Medicul echipei belgiene de primă ligă Germinal Beerschot Antwerpen, Chris Goossens, a efectuat un studiu pe 12 jucători ai formației sale, în care se arată că fotbaliștii care fac sex înainte de meci devin apatici și au probleme de concentrare, informează cotidianul "Bild".

Rezultatele studiului, sponsorizat de o firmă producătoare de prezervative, arată că jucătorii care au făcut sex înainte de meci ratează mai mult în situații decisive, manifestînd probleme de concentrare.

Mulți jucători refuză să accepte rezultatele unor astfel de studii. "Eu am nevoie de sex înaintea meciului", spune atacantul brazilian al echipei Werder Breman, Ailton. Conaționalul său Alex Alves, jucător al echipei Hertha Berlin, este de aceeași părere. "Sexul înainte de meci mă face mai puternic", spune Alves. Potrivit "Bild", despre fostul jucător argentinian Diego Armando Maradona se spune că făcea sex chiar și în pauza meciurilor.

Sexologul german Stefan Molnar contrazice rezultatele studiului belgian. "Este bine ca fotbaliștii să facă sex înainte de partide, pentru că astfel vor avea mintea limpede a doua zi. Altfel ar avea vise erotice și s-ar gîndi doar la sex", a afirmat Molnar.

Terra se apropie de Marte

Terra se va afla, la 27 august, la cea mai mică distanță față de planeta Marte din istoria omenirii, o întîlnire astrală care ar trebui să le ofere amatorilor o imagine inedită a planetei roșii, a declarat, directorul Observatorului Astronomic "Amiral Urseanu", Harald Alexandrescu.

"În data de 27 august, distanța dintre planeta noastră și Marte va atinge valoarea minimă din istoria omenirii. Cele două astre se vor afla la «doar» 55.758.006 kilometri", a declarat Harald Alexandrescu. El a ținut să precizeze că nu este nimic anormal în această apropiere și că planeta Marte nu va ieși de pe orbita ei. "Va fi un eveniment doar pentru pasionații de astronomie, fără a avea vreun alt efect", a mai spus Alexandrescu.

Diametrul aparent al planetei Marte va fi de 25,11 secunde de cerc, ea fiind în această perioadă, după Soare și Lună, cel mai strălucitor astru de pe bolta cerească.

Următoarea apropiere de excepție a "planetei roșii" de Pământ se va produce, potrivit calculelor astronomilor, în anul 2287.

Avancronica meciului CFR Cluj - F.C. UTA

Războiul psihologic al granzilor

Cele mai bune echipe care se aliniază la startul seriei a III-a a Diviziei B, sunt - după toate probabilitățile, dar și după declarațiile date de conducători - cele două echipe care se întâlnesc astăzi, într-un adevărat derby al campionatului: CFR Cluj și F.C. UTA.

Cele două formații nu se gândesc decât la victorie, căci trei puncte avans față de principala urmăritoare ar însemna destul de mult. Așadar, războiul psihologic al granzilor începe odată cu startul campionatului. Atât CFR Cluj, dar mai ales F.C. UTA, au făcut achiziții importante în această vară. Pe malul Someșului au sosit Goia și Anca (Ind. S.C. Turzii), Turcu și Ghenți (Gloria Bistrița), dar și Bozdog (Olimpia S. Mare).

Cu aceștia, feroviarii se gândesc la promovare, trupa lui Gheorghe Ciorceri având 27 de ani de când nu a mai făcut cunoștință cu primul eșalon al fotbalului românesc. La UTA, știm cu toții cam ce se întâmplă. Pentru partida de astăzi, antrenorul Borugă a deplasat

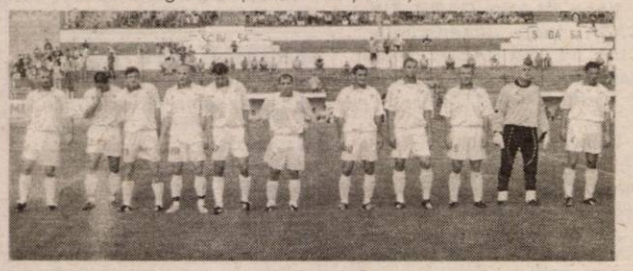

Câți dintre aceștia vor fi titulari și în meciul de la Cluj?
Foto: Ștefan Matyaș

la Cluj un lot de 19 jucători, acasă rămânând Trickovici, Păclișan și Beldeanu. Din cei care au plecat, ieri dimineață, Ferenț Popescu are o situație mai dificilă, căci nu i-a sosit cartea verde din Austria. Se fac eforturi ca până la ora jocului el să poată intra în echipă.

Primul unsprezece ar arăta astfel: Grozav - Panin, Costache, Luca, Panaitescu - M. Popescu, Drida, Varga, Rădoi - Manta, Ștefeligă (F. Popescu).

Antrenorul Gheorghe Borugă ne-a declarat: **„Am plecat spre Cluj cu gândul la victorie. E limpede, nici un egal nu ne-ar displace. E un campionat lung și obositor, în care se poate întâmpla orice. Oricum, valoarea echipei mele îmi dă dreptul să sper că ne vom întoarce la Arad cu un rezultat bun, care să satisfacă pe toată lumea".**

De cealaltă parte, cei de la CFR Cluj, declară că îi așteaptă un meci greu, antrenorul Ciorceri spunând: **„E clar că e unul dintre derbyurile campionatului. E păcat că se joacă acum, la început, deoarece relațiile de joc nu sunt puse la punct exemplar, nici la noi - și probabil - nici la UTA. Dar, asta e viața".**

În privința primului unsprezece, el ar putea arăta astfel: Păclișan - Cosma, Goia, Toma - Aștilean, Oncică, Fl. Dan, Ghenți, Țuțuraș - Bozdog, Anca.

Meciul, care va începe la ora 11,00, va fi arbitrat de o brigadă avându-l la centru pe Anton Helesteanu (Iași) la centru, ajutat de asistenții Eugen Pârvulescu (Mediaș) și Sorin Meghesan (Sibiu).

Observator din partea FRF, va fi brașoveanul Radu Petrescu.

Leo Sfâra

Șase luni interdicție la transferuri pentru Atletico Arad

E de notorietate deja scandalul „Romvest-Atletico". Primii au avut câștig de cauză la Comitetul Executiv al FRF, iar verdictul - unul definitiv - dat a venit ca o palmă rușinoasă pe obrazul conducerii AJF - Arad, care a judecat acest caz după ... ureche.

De voie, de nevoie, ajeștii au fost obligați să ia primele măsuri împotriva celor de la AS Atletico. Astfel, președintele Comisiei de copii și juniori din cadrul AJF-Arad, dl. Ionuț Leac ne-a informat că, citățm: **„AS Atletico Arad a fost suspendată pe o perioadă de șase luni, timp în care acest club nu va avea voie să facă nici un fel de transferuri ori legitimări. Motivul, antrenarea unor jucători legitimați la un alt club".**

În plus, printr-o adresă trimisă către Atletico, conducătorii AJF-Arad solicitau legitimațiile acelor jucători pentru a fi restituite, conform hotărârii FRF, clubului - mamă, AS Romvest. Răspunsul celor de la Atletico este cel puțin hilar: **„Legitimațiile sunt acasă, la jucători... și clubul nu îi poate obliga să le returneze".**

Mingea este acum, din nou, în terenul ajeștilor, care vor trebui să ia (și) alte măsuri mult mai drastice, împotriva acelor jucători, dar și a clubului Atletico, dacă se va dovedi că acesta îi primește la pregătiri pe „dezertorii" de la Romvest.

D. Scridon

Miza pe trei puncte

● Atletic Club Universitatea Arad debutează în această dimineață în eșalonul doi al fotbalului românesc, în fața propriilor suporteri. ● Dorul de meciuri oficiale, după o vară lungă și fierbinte, îi va determina, cu certitudine, pe iubitorii sportului rege din orașul nostru, să vină în număr cât mai mare pe stadionul Astra-CFR. ● Marcel Coraș și elevii săi au promis că vor face totul pentru a obține cele trei puncte puse în joc. ● Despre adversarii arădenilor nu avem prea multe informații. Se pare că, până la urmă, conducerea clubului Minaur Zlatna și-a rezolvat litigiul avut cu unul dintre foștii jucători și a primit „undă-verde" din partea Federației, pentru a participa la debutul noului sezon. Ei au sosit aseară la Arad și au tras la hotelul „Ardealul". ● Gazdele vor evolua pe o primă de 2 milioane lei la victorie. ● Prețul biletului de intrare la acest meci este de 30.000 lei, copiii și femeile având acces gratuit.

D. Scridon

Ineul e gata de start!

■ Gata, așteptarea a luat sfârșit! Ineul, intrat de câteva zile în febra întâlnirii cu IS Câmpia Turzii, va vedea azi primul meci oficial al Tricotajelor în eșalonul secund. ■ Ieri dimineață, la stadionul „Central" din Ineu se efectuau ultimele retușuri astfel încât ca vechea arenă - cu o înfățișare tânără acum - să fie gata pentru a-și primi oaspeții. În spațiul din spatele băncilor de rezerve a fost amenajată o tribună nouă, cu o capacitate de 130 de locuri, din care 100 sunt deja „acontate" (prețul unui abonament fiind de 700.000 de lei pentru turul campionatului). Prețul biletelor este de 30.000 de lei la peluză și 90.000 la tribuna oficială. ■ Preoții Răzvan Haragea și Călin Negruț au oficiat o slujbă de sfințire a stadionului și a echipamentelor jucătorilor, astfel că atmosfera în echipă este destinsă, jucătorii lui Sorin Cigan așteptând cu încredere partida de azi. ■ Singura problemă a apărut în cazul fundașului Socaciu, căruia ieri încă nu îi ajunsese „cartea verde" din Ungaria, dar conducătorii echipei sperau să rezolve situația până la ora jocului. ■ Echipa este pregătită, în tribune este așteptat un număr cât mai mare de suporteri, astfel că toate premizele au fost create pentru un spectacol care să fie la înălțimea așteptărilor.

Radu Romanescu

Box

Șase pugiliști arădeni calificați la finala C. N. de copii

Zilele trecute, la Alba-Iulia s-a desfășurat „zona" Campionatului Național de box rezervată copiilor. Câte doi sportivi de la fiecare din cele trei cluburi arădene și-au câștigat dreptul de participare la faza finală, ce va fi programată în primele zile ale lunii septembrie, tot în orașul Unirii.

Astfel, „Silva Lazăr" Motorul (antrenori Florian Barna și Dionisie Szekely) îi va avea în finala C. N. de copii pe: **Ciprian Șipoș (cat. 32 kg) și Ciprian Neiki (cat. 36 kg)**, prin care speră să obțină două medalii. **Flavius Bia (cat. 50 kg) și Silviu Cârpaci (cat. 54 kg)** vor reprezenta C. S. Astra (antrenori: Vasile Vâncea, Ștefana Ștefan și Mircea Cârpaci) la această finală. În fine, dar nu în cele din urmă, și Box Club (antrenori: Adolf Ivanovici și Valentin Târb) are doi merituoși finaliști: **Stelian Cioca (cat. 40 kg) și Gabriel Lefter (cat. 46 kg)**.

Să menționăm și prezența la „zona" de la Alba-Iulia a singurului arbitru arădean purtător al ecusonului AEBA, dl. Constantin Bujor, care a cules aprecieri pentru prestațiile din ring.

A. Hărțău
D. Scridon

Început „mondialele" de atletism

Arădenii Ionela Târlea și Marian Oprea - candidați la medalii

Astăzi, debutează la Paris a 9-a ediție a Campionatelor Mondiale de atletism, unde delegația României are ca obiectiv câștigarea a două-trei medalii din care una din cel mai prețios metal și cât mai multe calificări în finale. Patru atleți prezenți la Paris reprezintă culorile clubului arădean CSM - PAB România (președinte onorific, Sandu Ion), după cum urmează: **Ionela Târlea (400 m. garduri), Adina Anton (lungime), Marian Oprea (triplusalt) și Ionuț Vieru (400 m și 4x400 m).**

Dintre ei, șanse mari în obținerea unor clasări pe podiumul „mondialelor" de la Paris le au Ionela Târlea și Marian Oprea, a căror rezultate obținute în actualul sezon îi recomandă printre protagoniștii probelor de 400 m garduri, respectiv, triplusalt.

Ambițioasa și valoroasa noastră sprinteră, Ionela Târlea a declarat că își dorește să urce pe podiumul „mondialelor din Franța: **„Visul meu este să urc pe podium, deși va fi foarte greu. Cred că rusoaica Peckonkina este imbatabilă..."**

La rândul său „cangurul" Marian Oprea și-a propus să-și îmbunătățească recordul personal: **„Cu un record personal, ceea ce înseamnă și un record național, sunt sigur că mă voi clasa între primii trei. Nu mă tem de nimeni, pentru că mă lupt cu mine în primul rând".**

Șanse consistente la cucerirea unei medalii le mai au și Gabriela Szabo și Mihaela Melinte, dar nu sunt excluse nici alte surprize plăcute.

Să mai spunem că postul de televiziune TVR 2 - dar și Eurosportul - va transmite zilnic cele mai importante momente ale regalului atletic de la Paris.

D. Scridon

C.M. de gimnastică

Marian Drăgulescu - cea mai bună notă din concurs

La Anaheim (SUA) a fost stabilit cel mai bun gimnast din lume, cu ocazia concursului individual compus masculin din cadrul Campionatului Mondial.

Dacă la precedenta ediție, Paul Hamp (SUA) a pierdut titlul mondial la bară fixă, de această dată gimnastul american a câștigat supremația după o ultimă evoluție excelentă la același aparat.

Pentru reprezentativa Statelor Unite acesta este al doilea titlu obținut la Anaheim, după ce și echipa feminină a câștigat medalia de aur.

Reprezentantul nostru, Marian Drăgulescu s-a clasat în final pe un onorant loc VI - cel mai bun rezultat al unui gimnast român la individual compus - și are satisfacția de a fi obținut cea mai mare notă din concurs (9,850 - la sărituri).

Iată clasamentul final al probei masculine de individual compus:

1. Paul Hamp (SUA) - 57,774 puncte - medalie de aur; 2. Yang Wei (China) - 57,710 p - medalie de argint; 3. Hiroyuki Tomita (Japonia) 57,435 p - medalie de bronz; 4. Yernar Yerimbetov (Kazahstan) 57,286 p. 5. Eric Lopez (Cuba) 56,611 p; 6. Marian Drăgulescu (România) 56,574 p.

D. Scridon

Handbal masculin

H.C. Arad - Steaua București 27-28 (13-16)

După cele două meciuri amicale disputate în compania echipei Steaua București s-a putut trage o concluzie despre jocul handbaliștilor arădeni: mai au de muncit, dar sunt pe drumul cel bun. În ambele partide au reușit să țină aproape unor jucători ce au ocupat poziția a IV-a la finele sezonului competițional precedent, pe când ei de-abia au promovat în Liga Națională. Cât privește confruntarea de ieri, de la Sala Sporturilor, s-a jucat diferit față de meciul precedent, când vizitatorii și-au conturat victoria încă de după pauză. Până în minutul 14 la timonă s-au aflat gazdele, după care Steaua a pus încet-încet stăpânire pe joc. Nu pentru mult timp însă, deoarece arădenii au revenit, puțin lipsind să își ia revanșa pentru înfrângerea de joi. Au fost două teste utile sportivilor noștri, iar altele vor urma la sfârșitul săptămânii, când vor lua parte la un puternic turneu, la Oradea.

Foto: M. Szego

Pentru echipa pregătită de Ștefan Deacu și Titi Ionescu cele mai multe reușite le-au aparținut lui Adrian Dreghici - 13 și Adrian Cristescu - 5. De la Steaua s-a remarcat Vlădescu, jucătorul înscriind 12 goluri.

Adela C.

Va avea Sântana echipă de fotbal?

Soarta nou înființatei echipe de fotbal din comuna Sântana plutește încă în incertitudine.

Investițiile de câteva zeci de milioane făcute de către un investitor privat pentru renovarea stadionului, sunt la un pas de a fi abandonate din cauza unor orgolii care s-au aprins în Consiliul Local.

Deși echipa de fotbal ar trebui să joace duminică primul meci din campionat, societatea care a investit în promovarea clubului, este la un pas de a se retrage, din cauza birocrației de neînțeles de care dau dovadă autoritățile locale.

Dan Roman

VÂNZĂRI APARTAMENTE O CAMERĂ

Vând garsonieră, str. Patria, bloc B2-1, etaj 1, ap. 36A. (17272)

Vând garsonieră, zona Micălaca, str. Abrud, confort I, preț 8.000 Euro, negociabil. Telefon 261497. (17330)

Ocazie! Vând urgent apartament central 1 cameră, bun și pentru firme, 18.500 EU negociabil. Telefon 255938 orele 18-20. Meritã vãzut! (17283)

VÂNZĂRI APARTAMENTE DOUĂ CAMERE

Vând (închiriez) apartament 2 camere, Timișoara, Calea Lugojului. Telefon 0723.573.616. (17020)

Vând apartament 2 camere, zona Intim, 80 mp, etaj VII, ap. 26, neamenajat, impreună cu garaj în spatele blocului. Telefon 0722.459.476; 218786. (17181)

Vând apartament 2 camere, la Spitalul Județean, stil occidental, preț 25.000 Euro. Telefon 277112; 0724.783.080. (8359760)

Vând apartament 2 camere, 86 mp, zonă centrală. Telefon 0744.552.251. (17328)

Vând urgent apartament 2 camere zona Fortuna, etaj 9, decomandat, ușă blindată, contorizare apă caldă/rece, cu mici îmbunătățiri, preț 9.500 EU negociabil. Telefon 242232 sau 0745.845.931. Rog seriozitate. (17336)

Vând apartament 2 camere, Alfa, et. III, confortabil. Telefon 0257-277312, 0721.637.207. (17349)

Vând apartament 2 camere, la casă, în Grădiște, termotecă, cheltuieli minime. Telefon 0257-218309. (17349)

VÂNZĂRI APARTAMENTE TREI CAMERE

Vând apartament 3 camere, contorizat, în Vlaicu. Telefon 229819 sau 536522. (8359753)

Vând apartament 3 camere, central, etaj I, 22.900 Euro, negociabil. Telefon 277112; 0724.783.080. (8359760)

Vând apartament 3 camere, contorizat, Vlaicu, zona A-uri, lângă calea ferată, etaj 7. Telefon 0740.426.196. (17270)

Vând apartament 3 camere + garaj, zona 700, etaj I, preț 22.000 Euro, accept credit ipotecar. Telefon 262490; 0744.184.757. (17324)

Vând apartament 3 camere, decomandate, baie, WC serviciu, etaj 4/4, preț negociabil. Telefon 0257/349379, Vlaicu, bloc Z25. (17340)

Vând apartament 3 camere, decomandat, zona Lebăda, 8/10, balcon închis, gresie, faianță, lavabil, contorizat, preț 14.500 Euro. Telefon 0744.697.014; 244586. (17337)

Vând apartament 3 camere, zona Miorița confort I cu îmbunătățiri. Telefon 0722.647.262. (17355)

Vând apartament zona UTA, 3 camere, 2 băi, 2 balcoane, et. I + garaj, ne(mobilat), îmbunătățit. Telefon 0724.270.179, 0744.568.871, 514675. (8359774)

VÂNZĂRI CASE

Vând casă pe Victoriei, 3 camere + mansardă, dependințe, garaj, mic atelier, curte, 500 mp, bun pentru firmă, 75.000 Euro. Telefon 0740.886.894. (17258)

Vând casă, cartierul Sânicolaul Mic, pe principală; loc de casă în Fântânele. Telefon 0257-288968, 0742.674.556. (17146)

Vând casă mare, în Târnova nr. 25. Informații telefon 251800, seara. (17222)

Vând VILĂ DEOSEBITĂ, complet utilată (mobilată) ultramodern, în Mureșel, ARADUL NOU, 300.000 Euro, negociabil sau 230.000 Euro, negociabil, nemobilată. Telefon 0722.381.749. (15802)

Vând urgent casă, 3 camere, cu grădină 710 mp, str. Renașterii 42B, Micălaca. Telefon 0721.599.721. (16853)

Vând casă Sânicolaul-Mic, str. Vântului nr. 18. Telefon 288770. (16856)

Vând casă, în Sânleani. Informații telefon 0722.318.428. (16898)

Vând APARTAMENT LA CASĂ, 288 mp și SPAȚIU COMERCIAL, 100 mp, cumpărate cu Legea 112, str. I. C. Brătianu nr. 7 (fosta 30 Decembrie). Telefon 0722.613.133. (16871)

Vând sălaș, lângă cartierul de vest, teren 7.915 mp, curent trifazic, două fântâni. Telefon 216517 sau 0745.395.282. (16939)

Vând casă, localitatea Aluniș nr. 332, cu grădină. Telefon 278315, seara. (17187)

Vând casă, sat Horia nr. 627, preț 6.500 Eu. Informații la nr. 200 sat Horia sau telefon 532164. (17191)

Vând casă Sânicolaul Mic, 10.000 Eu. Telefon 0766.741.323. (17214)

Vând casă mare 3 camere, curte, grădină, garaj, anexe, încălzire cu gaz, str. Sibiului. Telefon 278982, 0740.526.912. (16988)

Vând casă, singur în curte, str. Blanduziei nr. 35, preț 28.000 Euro, negociabil. Telefon 0742.610.800. (16867)

Vând casă în Lipova, str. Clașca, nr. 22, preț negociabil. Informații telefon 562866 sau 0745.535.466. (7793382)

Vând casă, 4 camere + salon, baie, dependințe, pivniță, singur în curte, preț 12.500 Euro. Telefon 280524. (17304, 305)

Vând vilă ultramodernă, 2.000 mp, Zădăreni, toate dotările. Telefon 413031. (17325)

Vând casă, zonă centrală, toate utilitățile. Telefon 0744.552.251. (17328)

Vând casă central (Barițiu), 5 camere, 2 băi, pivniță (ideal privatizare), garaj. Telefon 0724.260.920. (16845)

Vând urgent casă în Șeitin, zona Gării, cu 5 camere, anexe, 6.000 Euro, negociabil. Telefon 469081. (16643)

Vând apartament la casă central, fără Legea 112, 200 mp, neamenajat. Telefon 214422 până la ora 16 și 0788.352.515 după ora 16. (17343)

Vând casă 3 camere, anexe, utilități, s - 1.000 mp, bună pentru privatizare. Telefon 0766.749.202. (17369)

VÂNZĂRI TERENURI

Doar 50.000 Euro 11.000 mp zonă industrială, Sere - Grădiște sau parcelabil 7,5 Euro/mp. Telefon 285249; 0745.365.755. (17308)

Vând loc casă, zona Vlaicu, 512 mp. Telefon 243240; 0740.095.766. (17338)

Vând teren intravilan, 9.500 mp, str. Ardealului, 12 Euro/mp. Telefon 0722.372.699; 0257/211135. (16824)

VÂNZĂRI AUTO

Vând Microbus TOYOTA și NISSAN VANETT, înmatriculate, pentru piese schimb. Telefon 286378; 0724.266.218. (p)

Vând Opel Calibra, 1992, ABS, climă Borbet 16", faruri cu lupă, suspensii sport, 1.450 Euro. Telefon 0723.045.296. (17048)

Vând RABA basculantă, 1991, CIV, VT, cauciucuri noi. Telefon 276488. (17364)

Vând genți 4 găuri 7,5x15, 150-200 Euro, 2 seturi. Telefon 0723.045.296. (17048)

Vând Ford Probe, an 1990, stare impecabilă, neînmatriculat. Telefon 0723.162.819. (17113)

Vând camion Mercedes 814, 7,49 tone, Euro I, an 1989, stare foarte bună, cu licență transport, etc. Telefon 0723.162.819. (17113)

Vând Passat, 1996, full options, Fabia 2000 1,4 MPI. Telefon 0722.260.935 (17200)

Vând Dacia 1310, an 1988 (unic proprietar, ținută în garaj, vopsea originală, 46.000 km) 1.200 Euro, negociabil. Telefon 0740.506.908. (17217)

Vând Dacia Break, an 1995, stare bună, 1.600 Eu, negociabil. Telefon 0745.807.497. (17217)

Vând motor Ford 1,8D, 550 Eu. Telefon 0745.880.830. (17232)

Vând motor Ford 1,8, Euro II, asigur montaj, ofer garanție, 550 Eu. Telefon 0723.045.296. (17232)

Vând autoturism VW Golf III Variant TDI, an 1998, gri metal, climatronic, genți aluminiu; VW Golf II cu vamă plătită pe caroserie 2 uși. Telefon 0722.459.476. (17181)

Vând Audi A8 2,5 TDI, full option, an 1998, preț 16.000 Euro. Telefon 280524. (17304, 305)

Vând tractor 650, plug, disc, toate împreună, 2 cauciucuri combină cu geantă 231-30 D180. Str. Prunului 36, Grădiște. (17295)

Vând Dacia avariată față, an 1995. Telefon 0744.422.425. (17284)

Vând ARO autoutilitară an fabricație 1989. Telefon 0257 - 473783, 0721.947.241 orele 16-20. (3913330)

Vând Mercedes 240 D; pian marca Viener. Telefon 468665. (17015, 17016)

Vând Passat Limuzina, Diesel, fabricație 2000, full option. Telefon 0745.255.070. (17253)

Vând Renault 5, an 1980, benzină, 450 Eu. Telefon 280274, 0744.928.087. (17206)

Vând Ford Escort an 1990, trapă, închidere centralizată, vopsea originală, VT doi ani, consum mediu 6,5 lt, 3.100 Eu. Telefon 229559, 280874. (17204)

Vând Dacia 1310, an 1984. Telefon 258212. (17293)

Vând Autoutilitară ARO 320. Informații telefon 0740.169.268. (17356)

Vând Dacia 1310 an fabricație '91 și Dacia Nova an fabricație '97, stare impecabilă, preț negociabil. Telefon 0744.902.796; 0722.697.381. (17360)

Vând Opel Vectra 1,7 Diesel recent adus, cu vama plătită, din anul 1995 și Renault Kango din 2001. Telefon 0722.251.555; 0744.552.160. (17306)

Vând Dacia 1307 albă injecție, 1150, 0 km, din noiembrie 2001, ținută în garaj, adusă la comandă. Telefon 0744.532.020; 284626.

Vând SPC 6. Telefon 0723.438.787. (8154920)

Vând ARO carosat localitatea Țepreuș. Telefon 532605 după ora 19. (8154919)

Vând Dacia 1300, an 1980, 400 EU negociabil. Telefon 0257 - 512533. (7793139)

Vând Renault 18 Break 1982, CIV, numere noi, stare bună, preț 500 EU fix, motor + cutie rezervă. Telefon 0740.178.110. (7793138)

VÂNZĂRI ELECTRO

Vând TV COLOR, MAȘINI SPĂLAT AUTOMATE, FRIGORIFICE, garanție. Telefon 233511. (16733)

Vindem CASE MARCAT FISCALE, CÂNTARE ELECTRONICE și CONSUMABILE. Telefon 272727. (15464)

Vindem CASE MARCAT FISCALE, CONSUMABILE, CÂNTARE ELECTRONICE. Telefon 211211, 281188. (c.)

Vând CONGELATOR, COMBINĂ FRIGORIFICĂ și FRIGIDER, foarte ieftin și garanție. Telefon 275277. (16600)

Vând TV COLOR, MAȘINĂ AUTOMATĂ DE SPĂLAT, foarte ieftin și garanție. Telefon 275277. (16600)

Vând la prețuri bune TELEVIZOARE COLOR, MAȘINI SPĂLAT AUTOMATE, CONGELATOARE, LĂZI și COMBINE frigorifice. Ofer garanție. Calea Radnei 153. Telefon 274600. (16601)

Vând cuptor electric franțuzesc pentru pâine și patiserie, 3.500 Euro, negociabil. Telefon 0257/281228. (17185)

Vând congelator 4 sertare Arctic. Telefon 283520. (17337)

VÂNZĂRI DIVERSE

Vând PLASĂ GARD ZINCATĂ, toate dimensiunile, CUIE, PLASĂ RABITZ, toată gama de SÂRME, str. VRABIEI 4. Telefon 289997. (17224)

Vând cântar platformă 1.000 kg, remorcă utilitară camion, marca Remo. Telefon 0257-288968, 0742.674.556. (17146)

Vând FĂINĂ BL 55. Telefon 286378; 0724.266.218. (p)

Vând cărămidă, plăci ondulate din demolări, moară furaj. Telefon 0742.674.556, 0257-288968. (17146)

Vând BOLȚARI, calitatea I, 14 modele, prețuri negociabile. Telefon 0745.634.885. (10076)

Vând BOLȚARI OMOLOGAȚI, beton și zgură, la cel mai bun preț. Telefon 0722.621.600, 0722.870.752; 283683. (c. 369)

Vând LEMNE FOC, tăiate, transport la domiciliu. Telefon 214010. (16840)

Vând TERMOTECI gaz, BOILERE, CONVECTOARE, POMPE RECIRCULARE, CALORIFERE. Telefon 0740.249.544. (16836)

Vând LEMNE FOC, BALAST, NISIP, domiciliul clientului. Telefon 242178, 0745.272.375. (16765)

Vând vier prăsilă Landrace și 8 buc Soldei. Arad, telefon 287384. (17131)

Vând LEMNE FOC TĂIATE, esență tare, domiciliu. Telefon 276488, GRĂDIȘTE. (17364)

Vând fotoliu pat 2 persoane. Telefon 276125. (17169)

Vând mese - scaune pentru cofetărie, mobilier deosebit pentru magazin sau patiserie, vitrină frigorifică 1,5 m, 800 Euro, aparat fursecuri - Germania. Informații telefon 257511; 0722.855.701. (17253)

Vând sufragerie Lengyel, compus din servantă mare, mică, masă ovală, 6 scaune, vitrină, stare excepțională, negociabil, urgent. Telefon 283423; 0721.885.678. (17296)

Vând vacă cu vițel, la prima fătare. Telefon 218575. (17331)

Vând LEMNE FOC, NISIP, BALAST, la domiciliul clientului. Telefon 210771. (16043)

Vând cofraj metalic pentru stâlpi și gard beton. Str. Hunedoarei, nr. 43. (17235)

Vând termotecă Vaillant, convector transpalet 2 tone, vopsea alb verde grund, aparatură sport, Passat TDI neânmatriculat. Telefon 0724.373.950. (17353)

Vând urgent 1 loc de veci, zonă bună, Cimitirul Eternitatea. Telefon 285676. (17305)

Vând dormitor complet; cuier perete; garderobă antreu; noptieră; masă joasă hol; saltele pat; video; combină ITT; set parabolică; poartă garaj; chiuvetă inox. Telefon 289693, Arad. (17312)

Vând bicicletă Rom-Bike 18 viteze și echipament complet. Telefon 0257 - 285540. (17326)

Vând truse foraj în sistem uscat semimecanizat și diferite materiale. Telefon 251927. (17339)

Vând lemn pentru construcții, plăci azbociment. Telefon 0788.347.672. (17359)

Vând fereastră în 2 canate, cu geamuri duble, dimensiune 1,60 x 1,30 m și ușă. Telefon 246618. (8359773)

CUMPĂRĂRI TERENURI, IMOBILIARE

Cumpăr apartament 2 camere, ultracentral, etaj I-II-III. Telefon 256082.

Cumpăr teren pentru casă în Arad sau împrejurimi (Vladimirescu ...). Telefon 0257-234664, 0723.170.159. (17358)

CUMPĂRĂRI AUTO

Cumpăr talon MERCEDES SE 500. Telefon 286378; 0724.266.218. (p)

Cumpăr Dacia 1310, cu CIV și numere noi, chiar cu probleme. Ofer 8-16 milioane. Telefon 0723.045.296. (17335)

Cumpăr Dacia 1300, cu CIV și numere noi, cu caroserie ruginită. Telefon 0723.955.814. (17335)

CUMPĂRĂRI ELECTRO

Cumpăr frigider, 700.000; congelator, combină, ladă frigorifică 1.200.000-1.500.000. Telefon 273965, 0721.838.968. (8359400)

CUMPĂRĂRI DIVERSE

Cumpăr grâu și porumb vechi sau nou. Telefon 0745.037.225. (17163)

Cumpăr brânză telemea de oi. Telefon 0723.865.840. (17321)

Cumpăr cărți tipărite înainte de 1944. Telefon 338427. (17327)

LOCURI DE MUNCĂ

SECURITY angajează PERSONAL pentru GARDĂ DE CORP, INTERVENȚIE, PAZĂ (băieți - fete) și CONDUCĂTORI AUTO. Telefon 228786. (17242)

Angajez: ZIDARI, ZUGRAVI, IZOLATORI, NECALIFICAȚI, SUDORI. Asigur cazare nefamiliști. Telefon 0744.844.356. (17269)

SC PAN PRO angajează BRUTARI, PATISERI și FEMEI pentru feliat pâine. Informații telefon 289162. (8359396)

SC angajează MAISTRU MECANIC, avantaje: vechime minim 5 ani în domeniu. Relații la telefon 374200, între orele 8-15. (7794200)

GELATERIA ITALIANA angajează OSPĂTARI. Informații telefon 0722.402.415. (17255)

Angajez AGENT COMERCIAL - procent 5%. Informații telefon 257511; 0722.855.701.

Angajez VÂNZĂTOR-VÂNZĂTOARE, profil auto, SPĂLĂTOR și LUCRĂTOR VULCANIZARE. Informații telefon 0744.604.022; 218311. (17280)

SC angajează SUDOR ELECTRIC și AUTOGEN, INSTALATORI, ELECTRICIENI, FAIANȚORI, ZUGRAVI. Informații telefon 0742.426.396. (17345)

SC SBC LIPOVA SRL angajează OSPĂTARI și BUCĂTARI CALIFICAȚI. Interviul luni, 25.08.2003, ora 10. (7793380)

SC SARDONICS SRL angajează OPERATOR STAȚIE DISTRIBUȚIE CARBURANȚI. Cerințe: persoane dinamice, stagiul militar satisfăcut, cunoștințe limbi străine. Informații telefon 273473 între orele 9-16. (17347)

PRIMĂRIA GURAHONȚ organizează concurs, în data de 2 septembrie 2003, pentru ocuparea postului de ȘOFER MICROBUS cat. D. Relații suplimentare, Primăria Gurahonț, telefon 316558.

Angajez BRUTARI și FELIATORI PÂINE. Str. Abrud, nr. 44. (17318)

Angajăm MAȘINIȘTI confecții încălțăminte, salarii avantajoase + bonuri de masă, 50% reducere abonament. Informații telefon 0744.776.732 sau 217397 seara. (17334)

Angajez FEMEI DE SERVICIU, pentru restaurant. Telefon 282272, 0722.284.415. (17351)

SC ESTO angajează LĂCĂTUȘ-SCULER MATRIȚER, STRUNGAR, LĂCĂTUȘ confecții metalice. Relații telefon 254799, 253947. (17368)

DIVERSE

În data de 3 septembrie 2003, ora 13, la sediul Biroului Executor Judecătoresc Vițan Ștefan, din Arad, Bd. V. Milea nr. 41, se va vinde la licitație publică proprietatea debitoarei TOLAN ILDIKO ILONKA respectiv apartamentul situat în Arad, str. Fluturilor, bl. 10, sc. B, ap. 20, compus din 2 camere, baie, bucătărie, antreu, în suprafață de 40 mp, la prețul de strigare 330.000.000 lei. (17350)

PREZICĂTOARE

VALERIA ZENA
cea mai puternică tămăduitoare care desface farmece și blesteme, vindecă beția, împacă familii dezbinate și multe altele. Sunați 0257/262935; 0744.288.220. (17230)

Vestita tămăduitoare
VALENTINA
din Arad lucrează cu magie albă, dezleagă farmece și blesteme, scoate argintul viu, vindecă: epilepsie, impotență, alcoolism; dăruiește talismane de noroc și dragoste. Apelați cu încredere. Garantăm rezultatele. Telefon 0257 - 231258, 0721.564.457; 0742.670.581. (17028)

Mă numesc Florina, sunt din Arad și aduc mii de mulțumiri doamnei
LAVINIA
care cu harul ei sfânt, mi-a adus înapoi persoana iubită. Acum suntem împreună și foarte fericiți. Telefon 0721.777.880. (17024)

(Continuare în pagina 15)

(Urmare din pagina 14)

Cornelia, din Lipova, sunt mamă a 2 copii, aveam o căsnicie frumoasă, soțul meu începuse o relație cu prietena mea. Uitase de mine și de copii. Am apelat la

TAMARA,

mi-a adus soțul acasă, după 3 luni de despărțire. Soțul regretă cele întâmplate. Acum suntem fericiți, cu ajutorul Tamarei. Apelați cu încredere. Telefon 0257.368624, 0723.421.156. (17105)

SCHIMBURI

Schimb apartament 3 camere, Alfa, cu apartament 4 camere, Alfa. Telefon 0744.917.920, 0766.397.805, 0257-257667. (17121)

ÎNCHIRIERI

Ofer spre închiriere SPAȚIU COMERCIAL AMENAJAT, la șosea, Calea Aurel Vlaicu, lângă Piața Fortuna. Telefon 0744.700.403.

Închiriez (ofer) apartament 1 cameră, bucătărie, baie, încălzire pe gaz, central. Telefon 214492. (p)

Închiriez (ofer) apartament 3 camere, Vlaicu, zona Prichindel. Telefon 0744.850.648. (17178)

Ofer închiriere apartament patru camere, mobilat, utilități, garaj. Telefon 0723.640.614. (15960)

Ofer spre închiriere spațiu comercial, central, 70 mp. Telefon 0722.344.810. (17240)

Închiriez apartament două camere, semimobilat, zona UTA, bloc Z24, contorizat, termotecă, 100 $. Telefon 277255; 0724.253.745. (17226)

Primesc în gazdă zonă centrală, studentă din județ. Telefon 250190. (17282)

PIERDERI

Asociația Familială „SAN ALMERA" FRUMUȘENI, pierdut registru comunicare și carte intervenție casă marcat Carat-Colibri seria BT 008505 seria fiscală AR 0036003416. Le declar nule. (17317)

Pierdut facturier AR AGA 1272851 aparținând AF MASTER'S 17 - FELNAC. Îl declar nul. (17329)

Pierdut tichet de asigurare nr. Zn 220355 pentru auto AR 02 KAI, eliberat de SC ARDAF SA pe numele Krizsan Ana. Îl declar nul. (17353)

✝ DECESE ✝

Cu adâncă durere în suflete anunțăm încetarea din viață, după o scurtă suferință, a iubitei noastre soții și mamă

COSMA IULIANA,

în vârstă de 71 ani. Înmormântarea va avea loc duminică 24.08.2003, ora 16, la Cimitirul Grădiște. Odihnească-se în pace! Familia îndoliată.

Cu adâncă durere anunțăm încetarea din viață, la vârsta de 68 ani, a celei care a fost

ANA SUCIU.

Înmormântarea astăzi, 23 august, ora 16, de la Capela Cimitirului Micălaca. Familia ORĂDAN.

Cu profundă durere anunțăm încetarea din viață, la vârsta de 63 de ani, după o grea suferință a iubitului nostru soț, tată, socru, bunic,

ing. BORCEA AUGUSTIN NICOLAE.

Înmormântarea va avea loc duminică, 24 august 2003, ora 14, de la Capela Cimitirului Pomenirea. Familia BORCEA, îndurerată.

Cu adâncă durere în suflet, anunțăm că s-a stins din viață, la vârsta de 81 ani, iubitul nostru soț, tată, bunic, socru, cuscru

NAN PETRU,

fost maistru croitor. Înmormântarea va avea loc duminică, 24 august 2003, ora 14, la Cimitirul Eternitatea, Capela Nosferatu. Odihnească-se în pace! Familia îndoliată.

Familia TRUȚIA anunță cu adâncă durere în suflet, pierderea într-un tragic accident a celui care a fost

TRUȚIA DIMITRIE.

Înmormântarea va avea loc duminică 24 august 2003, ora 13, în Arad, la Cimitirul Pomenirea. Familia îndoliată.

Cu adâncă durere anunțăm încetarea din viață a celui care a fost soț și tată

KOTROCZO IOAN.

Dumnezeu să-l odihnească în pace! Înmormântarea va avea loc duminică 24 august 2003, ora 13,30 de la Capela Cimitirului UTA. Soția ELISABETA și copiii IANCSI și ILDI, nepoții ROBI, ANDREA, BRIGITTA și EDWIN.

Cu adâncă durere în suflet anunțăm încetarea din viață, a scumpei noastre mame

BOZGAN SILVIA.

Înmormântarea va avea loc azi, ora 13, de la domiciliu, la Cimitirul Gai. Cât ai trăit te-am iubit, cât vom trăi te vom plânge. Îndurerați, TEODOR și LIVIA BOZGAN.

Cu adâncă durere anunțăm încetarea din viață, a scumpului nostru soț, tată, socru și bunic,

BONCHIȘ IOAN,

după o lungă suferință, la vârsta de 67 ani. Înmormântarea va avea loc duminică, 24 august 2003, ora 13, din str. JIULUI nr. 6. Te vor plânge mereu: VIORICA, MARIANA, NELU, CĂLIN, ANCA și ANDREI.

Cu adâncă durere anunțăm încetarea din viață, la vârsta de 74 ani, a iubitului nostru soț, tată, socru și bunic,

NĂDĂBAN IOAN.

Înmormântarea va avea loc azi, 23 august 2003, ora 10, în comuna Socodor. Dumnezeu să-l ierte și să-l odihnească în pace! Familia îndoliată.

Cu durere anunțăm încetarea din viață, la vârsta de 40 ani, a celui care a fost fiu, soț, tată, frate,

PĂDURARU DUMITRACHE.

Înmormântarea va avea loc luni, 25 august, în comuna ZIMANDUL NOU. Familia îndoliată.

✝ CONDOLEANȚE ✝

Suntem alături de familia COSMA în marea durere pricinuită de decesul soției și mamei

COSMA IULIANA.

Dumnezeu să o odihnească în pace! Sincere condoleanțe! Familia MACIULSCHI.

Suntem alături de familia BORCEA, în momentele de grea încercare pricinuite de decesul celui care a fost

ing. BORCEA AUGUSTIN NICOLAE.

Sincere condoleanțe! Cuscrii ELENA și GHEORGHE DUPȚA. (17364)

Aducem un ultim omagiu pentru cel care a fost cuscrul nostru,

ing. BORCEA AUGUSTIN NICOLAE.

Transmitem sincere condoleanțe familiei îndurerate! Familia MARIA și CONSTANTIN PÂRVULESCU din REȘIȚA. (17365)

Sincere condoleanțe familiei în marea durere pricinuită de dispariția celui care a fost

ing. BORCEA AUGUSTIN NICOLAE.

Dumnezeu să-l odihnească! VALI, AIDA, FLORIN, familia LUCACI, familia GLOGOVEȚAN, familia BODROGEAN.

Suntem alături de cumnata și fratele ANA și MIHAI SÂRB, în marea durere pricinuită prin decesul lui

UȚU.

Dumnezeu să-l odihnească în pace! TAVI și LIA ARDELEAN. (17378)

Colectivul de casiere al Stației CFR Călători SA este alături de colega VESA STELUȚA în greaua încercare pricinuită de decesul tatălui și îi transmite sincere condoleanțe. (17316)

Locatarii blocului 36 din Arad, str. Călimănești, nr. 14, sunt alături de vecina lor FANCSALI MARIA în marea durere pricinuită de decesul soțului și-i transmit sincere condoleanțe. (17315)

Colectivul Colegiului Economic Arad este alături de colega DEMȘEA IOANA în greaua pierdere suferită prin moartea mamei sale. Sincere condoleanțe. (17328)

Sincere condoleanțe familiei BORCEA la pierderea soțului și tatălui

BORCEA AUGUSTIN.

Colegii de la Protecția Mediului. (17331)

Suntem alături de domnul FIFOR LIVIU în aceste momente grele pricinuite de pierderea soției și exprimăm sincere condoleanțe familiei îndoliate. Locatarii blocului 12 din str. D. Bolintineanu - Arad. (17323)

Un ultim omagiu celui care a fost judecător la Curtea de Apel Timișoara

LUCA BĂIEȘAN.

Suntem alături de familia BĂIEȘAN și-i transmitem sincere condoleanțe. Familiile TODOSIE și ȘTEFAN. (17338)

Suntem alături de colegul nostru BOȚOCAN DUMITRU în durerea pricinuită de moartea mamei soacre. Colectivul societății ARCONS SA Arad. (17340)

Regretăm plecarea dintre noi a fratelui nostru,

NĂDĂBAN IOAN

și-i aducem un ultim omagiu. Dumnezeu să-l ierte și să-l odihnească în pace! Frații: Petru și Sofia cu familiile. (17367)

Suntem alături de colega noastră LEUCE VIOLETA, în marea durere pricinuită de decesul tatălui. Condoleanțe familiei din partea colectivului SC ASIROM ARAD. (17370)

✝ COMEMORĂRI ✝

Parastasul după iubiții noștri

ANA VĂRCUȘ și DUȘAN RADIN,

va fi astăzi, 23 august, ora 18.30 la Biserica Spitalului Județean. (17111)

Astăzi, 23 august se împlinește 1 an de zile de când ne-a părăsit fostul nostru coleg

DRAGOȘ MARIN.

Acest timp nu poate șterge durerea care s-a așternut în sufletele colegilor de lucru de la Atelierul Confecții Metalice ICIM. (17211)

S-a scurs 1 an de lacrimi și durere de când ne-a părăsit

PETRICA IOAN.

Cât ai trăit te-am iubit, cât vom trăi te vom plânge. Soția și fiicele. Parastasul și sfințirea crucii vor avea loc duminică, 24 august 2003, ora 13, în Cimitirul din Micălaca. (17213)

Au trecut 5 ani de zile de la moartea fulgerătoare care a luat dintre noi, pe cel care a fost

HOTĂRAN DIMITRIE - TIA

din ȘIMAND, lăsând multă durere în sufletele noastre. Dumnezeu să-l odihnească în pace! Mama, sora, copiii. (17222)

Tati,

STAN PAVEL - LIVIU

azi ar fi trebuit să-ți spunem „La mulți ani", noi îți spunem „Dumnezeu să te ierte și să-ți odihnească sufletul". Fiicele, soția și surorile. Amintim tuturor celor care l-au cunoscut, că pe 27.08.2003, se împlinesc 4 luni de când a plecat dintre noi. (7793136)

Cu durere în suflet aducem aminte celor care i-au cunoscut, că se împlinesc 14 ani de la trecerea în neființă a celor care au fost

LOȘNIȚA GHEORGHE și VERONICA.

Lacrimi de dor și amintiri frumoase ne aduc acum la mormintele lor. Dumnezeu să-i odihnească în pace! Familiile: GEORGESCU, LOȘNIȚA și TOLOCICA. (17309)

Duminică 24 august se împlinesc 5 ani de când moartea nemiloasă l-a luat de lângă noi, pe iubitul nostru soț și tată,

GLIGUȚA AVRAM.

Cât vom trăi te vom plânge și nu te vom uita niciodată. Copiii: MARIUS-DACIAN, DAN-AUREL și soția LIVIA. (17310)

Cu durere și tristețe anunțăm împlinirea unui an de la trecerea în neființă a celui ce a fost soț, tată și fiu

COCIȘ MARCEL.

Slujba și parastasul de comemorare vor avea loc duminică, 24 august 2003, ora 12,30 la Biserica Ortodoxă din Micălaca Nouă. Dumnezeu să-l ierte și să-l odihnească în pace! Soția IOANA, fiul ADI și părinții, mama și tata. (17312)

O clipă de amintire în memoria celei care a fost

PĂDUREAN FLOAREA

din CURTICI, la împlinirea a 2 ani de la dureroasa despărțire. Nu te vor uita niciodată: SILVIA, LUCIA și MIRCEA GRECU. (17330)

Se împlinesc 6 săptămâni de la trista și dureroasa despărțire de iubitul meu soț

ȘTEFĂNESCU CORNELIU.

Primește-l Doamne, în Împărăția Ta și odihnește-l în pace. Parastasul va avea loc duminică 24 august 2003, ora 12, în Biserica din Șega I. A plecat pe drumul fără întoarcere lăsând un gol imens în inima mea. Dumnezeu să-l odihnească! Soția ANI ȘTEFĂNESCU. (17317)

Azi, când dragul nostru

ec. CONSTANTIN ȘEPEȚAN

ar fi împlinit 66 de ani, în loc de „La mulți ani" îi spunem: Dumnezeu să-l odihnească în pace. Te vom plânge mereu. În veci nemângâiați: soția ANA, fiul DAN cu familia, mama, sora și nepotul NELU cu familia. (17341)

Duminică 24 august, se împlinesc 29 ani de la tragicul deces al scumpei noastre fiice

BONCHIȘ RAVECA MĂRIOARA.

Parastasul de pomenire va avea loc duminică, 24 august 2003, la Biserica Greco-Catolică din Minișul de Sus. Ești și vei fi veșnic vie în sufletele și inimile noastre. Părinții veșnic îndoliați. (17350)

Ai fi împlinit 56 ani, iar în loc de „La mulți ani", îți spunem: Odihnește-te în pace,

CIOABLĂ ȘTEFAN.

Nu te vom uita niciodată! Dumnezeu să te odihnească în pace! Soția, fiica, nepotul ANDREI ȘTEFAN, ginerele, părinții și frații. (17313)

Se împlinesc 2 ani de la fulgerătoarea moarte a celei care a fost

HEISLER ELISABETA.

Mă rog bunului Dumnezeu pentru odihna ei. GAVRIȘ RODICA. (17314)

Se împlinește un an de la decesul iubitei noastre mame, soacră și bunică

CRIȘAN IRINA.

Parastasul va avea loc azi, 23 august 2003, ora 17, la Biserica Ortodoxă Micălaca Nouă. Nu te vom uita niciodată! Familia.

Cuvintele nu pot exprima, iar timpul nu poate șterge niciodată durerea ce s-a așternut în sufletele noastre la plecarea pe drumul fără întoarcere a iubitului nostru soț, tată, socru și bunic

GHIȚĂ VĂCEAN.

Îndurerați doi ani au trecut de la moartea sa, păstându-i vie amintirea, aprindem o lumânare, îngenunchem la crucea lui, rugându-l pe bunul Dumnezeu să-i dea liniște și odihnă veșnică acolo sus printre cei drepți. Familia îndoliată, soția și copiii. (17346)

La împlinirea a 2 ani de la trecerea în neființă a prietenei mele dragi

TOLAN PERSIDA,

un pios omagiu și veșnică amintire. DOINA. (17325)

Cu adâncă tristețe aducem la cunoștință că se împlinesc 6 luni de la decesul dragului nostru

POPA TEODOR.

Parastasul va avea loc duminică 24 august 2003, ora 11,30 la Biserica din Aradul Nou. Un omagiu din partea fiului TEO, MEDA și familia MOCA. (17341)

Pios omagiu și veșnică amintire de la decesul dragilor noștri

COCIUBAN VIOREL

8 ani, fiu și tată și

COCIUBAN LUCIAN

tatăl, 4 ani, plecați prea devreme în veșnicii. Familia. (17342)

S-a scurs un an de când ai plecat de la noi, scumpă nepoată

CASANDRA.

Parastasul va avea loc azi, ora 12, la Biserica din Grădiște. Familia îndurerată. (17373)

✝ SERVICII FUNERARE ✝

IN MEMORIAM "KUKI"

Servicii Funerare Complete

Str. M Eminescu Nr.4

ÎN CURTE

Tel:211.929 - 0723.343.964

Magazin deschis la orice oră

OFERĂ:

SICRIE 10 modele de la 600.000 - 2.800.000

SICRIE LUX 6 modele de la 3.600.000- 10.500.000

SICRIE import 70.000.000 lei

Mânere, șuruburi accesorii

LENJERIE 7 modele de la 350.000 - 1.400.000

GRATUIT ! ! ! !

Transportul sicriului la domiciliu

ÎNBĂLSĂMATUL

Plata în Rate ! ! !

Transport Intern și Internațional

RO STYL COMPANY

SERVICII FUNERARE COMPLETE

PRODUCĂTOR SICRIE

ARAD, STR. M. EMINESCU 22, TELEFON 214.422

Magazin deschis și noaptea

OFERIM

- SICRIE 10 MODELE DE LA 500.000 LA 3.600.000
- SICRIE LUX 4 MODELE DE LA 4.500.000 LA 20.000.000
- LENJERIE DECES 6 MODELE DE LA 300.000 la 2.000.000
- CRUCE, LUMÂNĂRI, PROSOAPE, BATISTE, MÂNERE și ȘURUBURI SICRIU

OFERTĂ SICRIU FAG CRUCE RESPETE 1.500.000

APELÂND LA SERVICII: ÎMBRĂCAT, FORMOLIZAT ȘI TRANSPORT BENEFICIAȚI DE 15% REDUCERE LA SICRIU

TRANSPORT INTERN ȘI INTERNAȚIONAL

▼PLATA ȘI DUPĂ ÎNCASAREA AJUTORULUI DE ÎNMORMÂNTARE.

PĂREREA DVS. CONTEAZĂ!

TELEFON 0744.690.121

Închiriem SPAȚIU ULTRACENTRAL
B-dul Revoluției (lângă Teatru), 235 mp.
Telefon 0744/507.211.

s.c. **SALUBRITATE** s.a.
Arad - Bd. IULIU MANIU f.n.

deratizare, dezinsecție

Informații la
tel. 280.724, fax: 219.388
e-mail: **salarad@inext.ro**

(c.p.513/2003)

INTERNET NON—STOP!

NET cafe

(c.305/2003)

11 posturi de lucru Compaq, Pentium 4, ecran extra plat, DVD, placă audio!
Arad, str. Eminescu 55-57 (casa Jelen, în curte)

Rosko Textil SRL, parte integrantă a unui concern multinațional, este unul din cei mai importanți investitori din județul Arad, având ca obiect principal de activitate producția de lenjerie intimă.

ROSKO TEXTIL

Angajează **Personal pentru departamentul de Import-Export**

Profilul candidatului:
- ❑ Comunicativ ❑ Spirit practic ❑ Organizat
- ❑ Cunoscător al programelor software Excel și Word
- ❑ Cunoscător al limbii engleze sau franceze (este considerat un avantaj)
- ❑ Posesor al carnetului de conducere cat. B (este considerat un avantaj)

*Cei interesați sunt rugați să ne trimită un Curriculum Vitae prin fax (**0257/208602**) sau prin e-mail (eila@eu.saralee.com), în atenția dept. Resurse Umane, nu mai târziu de 29 August 2003.*

(3534865)

TRIBUNALUL ARAD - *Secția comercială și contencios*

Publicație de vânzare la licitație

Conform Legii nr. 64/1995, pe baza acordului reprezentanților creditorilor,

INSTANȚA DE JUDECATĂ A DISPUS REALIZAREA UNEI NOI LICITAȚII DE VÂNZARE PUBLICĂ cu strigare a activelor complexului comercial **„La Violeta" SRL** din **Vărădia de Mureș nr. 1,** la care să se aplice o reducere a valorii activelor cu 5%, fapt pentru care valoarea actualizată a activelor, după aplicarea reducerii, fără TVA, este de 1.149.738 mii lei din care: imobile 1.112.470 mii lei și mobilier 37.268 mii lei.

Licitația se va ține în localul Primăriei comunei Vărădia de Mureș, miercuri 3 septembrie 2003„ora 11.

La licitație participă persoanele care au consemnat la CEC întocmind **recipisa de consemnare**, cauțiunea legală de 10% din valoarea activelor, împreună cu oferta de cumpărare în care să fie înscrisă valoarea oferită.

Activele care fac obiectul licitației se identifică prin C.F. nr. 1133 a comunei Vărădia și schița de dezmembrare întocmită de OCOT Arad.

Pentru informații și detalii suplimentare privind licitația sunați la telefon 0257/250064 sau Piața Mihai Viteazu nr. 13, ec. Mihăiescu Gheorghe.

Data publicării: 23 august 2003.

(3534871)

S.C. ***Construcții Feroviare Timișoara*** S.A.

Sucursala 33 ARAD, cu sediul în Arad, str. Ardealului nr. 60

ORGANIZEAZĂ

licitație publică cu strigare în vederea vânzării următoarelor active:

TEREN 1.167 mp., str. Ardealului nr. 60 - Arad

Licitația va avea loc la sediul societății - str. Pop de Băsești nr. 23 - Timișoara, în data de 15.09.2003, ora 12,00.

Relații suplimentare la telefon 0257-233.248, Arad.

(8359769)

(c.652) MB **TÂMPLĂRIE PVC cu GEAM TERMOPAN** CALITATE GERMANĂ GEALAN Fenster-Systeme

ARAD, STR. CAIUS IACOB BLR
FOSTUL Mag. CĂMINUL (lângă BANC POST)

[RATE până la 5 ani avans zero]

Cel mai bun! Cel mai ieftin!
Tel: 0257-213.145, 0788.391.769, 0788.391.770, 0722.528.185

ZENNER® Servito

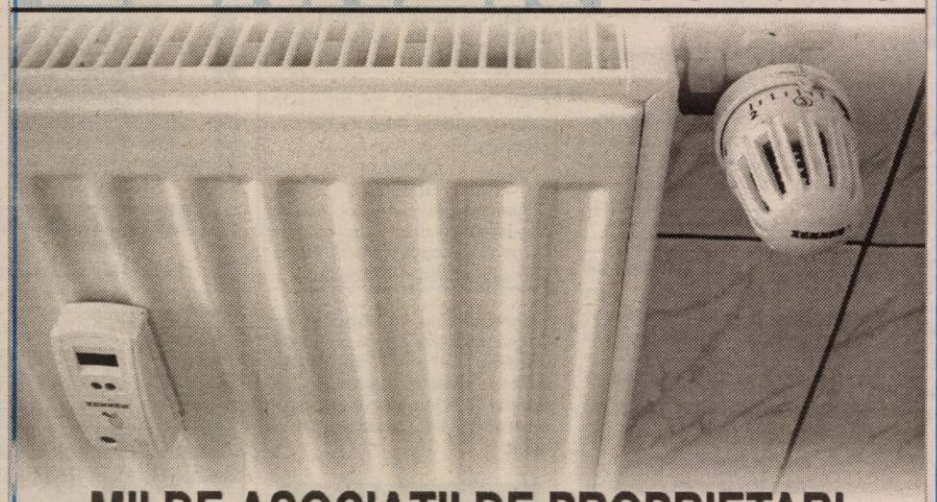

MII DE ASOCIAȚII DE PROPRIETARI
au încheiat contracte SERVITO
obținând REDUCEREA cu 40% a cheltuielilor cu încălzirea.

ZECI DE MII DE APARTAMENTE
din România sunt dotate cu
REPARTITOARE ŞI ROBINEȚI TERMOSTATICI ZENNER.

SUTE DE MII DE ROMÂNI
ECONOMISESC CU ZENNER SERVITO

(c. 103/2003)

MONTARE, CITIRE, DECONTARE CU SOFT LICENȚIAT

Servicii energetice dintr-o singură sursă!

Str. Liviu Rebreanu nr. 70 **Tel: 20.60.60**

AFL EUROPE

În vederea extinderii activității de producție în noua uzină de sisteme de distribuție electrică pentru autovehicule (cablaje) din Nădab/Chișineu-Criș

S.C. ALCOA FUJIKURA SRL
(membră a Grupului Alcoa)

Scoate la concurs următoarele posturi:

1. Inginer protecția muncii

Cerințe
- **studii superioare tehnice (energetică, mecanică)**
- **cunoștințe operare PC (MS Office)**
- **cunoașterea limbii engleze constituie avantaj**

2. Coordonator operațiuni vamale

Cerințe
- **studii superioare**
- **experiență în domeniu minim 3 ani**
- **cunoașterea limbii engleze**
- **cunoștințe de operare PC (MS Office)**
- **capacitatea de a coordona o echipă**
- **capacitatea de analiză și sinteză**

Calitatea produselor noastre se bazează atât pe calitatea profesională a angajaților cât și pe calitatea proceselor de producție.

Societatea noastră asigură pregătire profesională la nivelul cerințelor mondiale, asigură continuitate în pregătire și perfecționare precum și transport la locul de muncă.

*Rugăm pe cei interesați să-și trimită CV-ul în limba română sau engleză împreună cu copiile certificatelor de studii și/sau specializare, până în data de **25.08.2003**, pe fax la numărul **0257-307126**, menționând: ref. responsabil protecția muncii sau coordonator operațiuni vamale. Aplicațiile se pot trimite și la adresa: S. C. Alcoa Fujikura SRL, Nădab, DN 79, km 37,5 jud. Arad sau pe adresa de e-mail Daciana.Roșca@alcoa.com. Numai persoanele selectate vor fi contactate pentru interviu.*

(3534856)

WEST BANK S.A.
ARAD, B-dul Revoluției nr. 88
TELEFON: 284.888; FAX: 285.202
WESTERN UNION TRANSFER DE BANI ®
Cel mai rapid mod de a primi bani din toată lumea

ADEVĂRUL
Cotidian independent Arad

ASTRA VAGOANE CĂLĂTORI
Singurul producător de confort din domeniu
Str. Petru Rareș 1-3
Tel: 233.651 Fax: 258.168
e-mail: astra.calatori@astrac.rdsar.ro

Anul XV, nr. 3996 | 16 pagini | LUNI 25 AUGUST 2003 | 5.000 lei
adevarul@arad.ro; adv.pub@arad.ro | http://adevarul.arad.ro
Publicație auditată de BRAT | Tiraj mediu zilnic vândut: 30 531

Sabia lui Damocles

Ștefan Tabuia

Vizita Ministrului de Interne și Administrației Publice Ioan Rus la Arad de zilele trecute ne-a arătat fără echivoc că președintele filialei Arad a PSD, dl. Dorel Popa, este în dizgrația Bucureștiului. Deși nu s-a spus suficient de clar, nervozitatea înaltului oaspete a fost provocată fără îndoială de scandalul monumentului Ungaria Mare oprit de la reamplasare de Ministerul Culturii și Cultelor printr-un aviz negativ. Pentru păstrarea unei relații bune cu UDMR, Adrian Năstase nu avea nevoie de problemele statuii maghiare de la Arad. Deși este menționată de protocolul cu uniunea democratică maghiară, conducerea superioară a PSD a apreciat că aprobarea reamplasării acestui simbol al hungarismului în centrul unui municipiu important cum este Aradul ar determina o pierdere masivă de voturi în Transilvania și Banat. Și chiar în celelalte zone electorale din țară. Ceea ce ne cer maghiarii în privința statuii este comparabil cu o ipotetică solicitare a etnicilor români din Patrulater pentru reamplasarea vreunei statui a mareșalului Antonescu. Cu toate acestea, este posibil ca într-un anumit moment PSD să fi întrevăzut o rezolvare favorabilă a exigențelor maghiare în materie de statuie, acceptând de principiu o eventuală reamplasare în altă zonă (marginală) a municipiului. Schimbarea de macaz poate să provină de la raportul organelor noastre speciale care au înțeles cu suficientă claritate că o nouă piață a libertății în Arad, cu statuia reamplasată ar redeveni un loc de adunare a etnicilor maghiari puși pe revanșse față de români. Că ar fi un loc al sfidării unguresti, o zonă a provocării de conflicte cu românii majoritari, așa cum s-au întâmplat lucrurile și în anii '20, când guvernul Brătianu a ordonat demolarea monumentului. Cine are astăzi nevoie de incitări interetnice, de provocări și de scandaluri? În nici un caz românii! Și atunci, oricât de îndreptățiți ar fi ungurii să solicite reamplasarea unui monument care îi reprezintă ca popor cu vechime milenară și oricâte merite ar avea în istoria acestor locuri, este de înțeles refuzul românilor de a permite crearea unui spațiu de confruntări cu minoritarii.

(Continuare în pagina 5)

Din paleta de amenințări ale sindicatelor CFR

Înghețarea generală a trenurilor

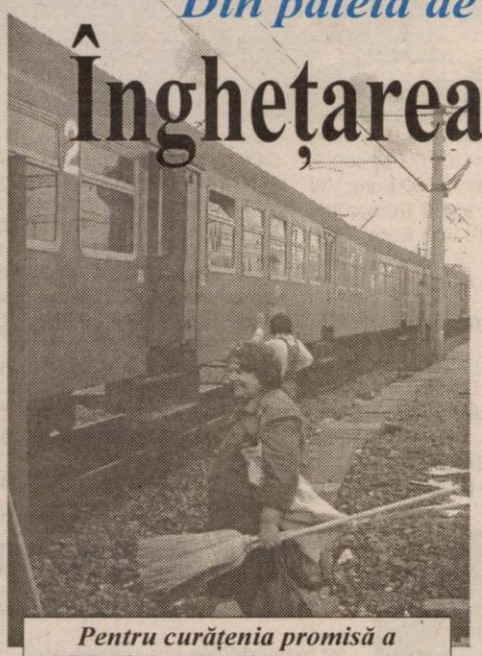

Pentru curățenia promisă a CFR-ului, măturile sunt pregătite
Foto: V. Musca

După cum se știe, la Calea Ferată Română s-au anunțat disponibilizări masive, circa 18.000 de oameni. Concedierea colectivă afectează toate regionalele și toate activitățile. La Arad e vorba că vor pleca din sistem 350 de persoane. Sindicatele au anunțat imediat că dacă nu ajung la o înțelegere cu Ministerul Transporturilor vor înceta lucrul, declanșând greva generală la nivel național. Zilele trecute au început discuțiile dintre cele două părți; până acum nu s-a ajuns la nici un rezultat. „Ministrul Mitrea a constatat că lipsesc programele de restructurare și reorganizare, ceea ce noi, sindicatele, am spus de la început. Mitrea s-a angajat că va încropi un astfel de program în acest weekend. Părerea mea că lucrurile involuează, că ne îndepărtăm de un acord la care ar fi trebuit să ajungem", spune arădeanul **Ionel Socaciu**, liderul Sindicatului Elcatel.

Alte întâlniri și discuții dintre sindicatele din CFR și ministrul Mitrea vor avea loc azi, mâine și miercuri, urmând ca sindicatele să ia apoi o hotărâre. Posibilitatea unei încetări a lucrului există, însă trebuie stabilită data la care trenurile vor îngheța în toată țara. Socaciu mai spune că sunt semnale din țară că se fac presiuni asupra salariaților, ca aceștia să solicite disponibilizarea.

G. Knap

Festivalul de la Moneasa

Ca în vremurile sale bune...

Festivalul - concurs al tinerilor interpreți de muzică populară de la Moneasa a ajuns la a XXXIV-a ediție.

Până în 1989 festivalul se desfășura în ziua de 24 august și era o mare sărbătoare pentru întreaga zonă, stațiunea devenind neîncăpătoare: localuri pline, cozi uriașe la mici și bere...

Ediția din acest an a avut loc tot într-o zi de 24 august. Și organizatorii - Consiliul Județean Arad, Centrul Cultural Județean, Orchestra Populară „Rapsozii Zarandului", S.C. Moneasa S.A. și Primăria Moneasa - s-au putut declara mulțumiți pentru că ieri, la Moneasa, a fost - așa cum îmi spunea cineva - ca pe vremuri: strandul a fost plin, terasele de la Hotel Parc, Tanamera, Hotel Moneasa nu aveau locuri libere, aleile aglomerate iar de-a lungul văii Dezna fumegau, unul lângă altul, grătarele turiștilor.

V. Filip

(Continuare în pagina 6)

Spectacolul folcloric a încântat atât pe cei mari cât și pe cei mici
Foto: M. Szego

În acest număr

▶ **În doar 24 de ore - peste 900 de români, întorși de la graniță!** *Pag. 3*

▶ **Primăria Lipovei naște dispute între PSD-iști** *Pag. 5*

▶ **Ion Cristoiu - în exclusivitate pentru cititorii ziarului „Adevărul"** *Pag. 5*

▶ **Finanțele arădene trebuie să restituie mai mulți bani decât să primească** *Pag. 6*

În prima etapă a Diviziei B,

Bucurie la Tricotaje Ineu și ACU Goldiș, dezamăgire la UTA

Porumboiu înscrie, cu capul, al doilea gol pentru Tricotaje Ineu
Foto: Viorel Musca

„Bătrâna Doamnă" a cedat cu 4-0 la Cluj, în fața CFR-ului, una din contracandidatele echipei antrenate de Gheorghe Borugă la locul I, speranțele suporterilor pentru revenirea în prima divizie diminuându-se după acest eșec.

Celelalte reprezentante ale Aradului în eșalonul secund al fotbalului românesc, Tricotaje Ineu și ACU Goldiș Arad, s-au impus categoric câștigând partidele disputate în compania echipelor IS Câmpia Turzii, respectiv Minaur Zlatna.

Amănunte în paginile 7-8

GRATIS! Primele luni
închiriem spații comerciale
între 100-5000 mp
acces TIR, pază, toate utilitățile
ARAD, Calea Timișorii 30
(fostul VINALCOOL)
Informații tel. 0257-279.488

INTERNEXT
Acces liber fără parolă!
Trafic NELIMITAT!
891234
Tarife fără TVA:
7-22.....0,04 USD/min
22-7.....0,02 USD/min
Valoarea impulsurilor telefonice inclusă.
Info: 0257-285353; www.inext.ro

Abonează-te la ADEVĂRUL

ZENNER® Servito

40% REDUCERE
la cheltuielile de încălzire!
Str. Liviu Rebreanu nr. 70 Tel. 20.60.60

ALGLASS UȘI și FERESTRE din PVC ALUPLAST
TÂMPLĂRIE din ALUMINIU și P.V.C. NOU! ÎN RATE CU AVANS 0% - FĂRĂ GIRANȚI ȘI PLASE CONTRA INSECTELOR GRATUIT
Bd. Revoluției Nr. 26-38 Tel: 272812
Str. Roșiori Nr. 26; Tel./Fax: 289053

Meditația zilei

Refuză să-ți învinovățești trecutul pentru situația ta de azi, ca să nu-ți pericliteze viitorul.

Calendar

Astăzi, Soarele răsare la ora 6 și 7 minute și apune la ora 20 și 25 de minute. Au trecut 236 de zile din acest an. Au mai rămas 129 de zile până în 2004.

Praznicul zilei: Biserica ortodoxă: Aducerea Moaștelor Sf. Ap. Vartolomeu, Sf. Ap. Tit; **Biserica greco-catolică:** Aducerea Moaștelor Sf. Ap. Bartolomeu, Sf. Ap. Tit; **Biserica romano-catolică:** Sf. Ludovic și Iosif.

Cinematografe

DACIA: Mai furios, mai iute (SUA) 10; 12,30; 15; 17,30; 20

MUREȘUL: Avertizarea (SUA) 10; 12; 14; 16; 18

ARTA: Centrul pământului (SUA) 15; 17,30; 20

SALA MICĂ: Dragoste cu preaviz (SUA) 15,30; 18,30

ÎN JUDEȚ

INEU (27-28 august): Băieți de băieți (SUA) 16; 18

Comenzi taxi

- ALFA PLUS
349.349; 256.222
- TAXI ALFA
22.88.88; 25.25.26; 0723.200.301; 0745-50.60.70
- TAXI ARAD
244.244; 274.444; 0722755440
- DIESEL STAR
212.222; 0722.361.011; 0745.645.645
- EUROPA
275.555; 0723.677.555; 0744.828.163
- FAVORIT
280.000; 281.111; 0740083333; 0742409992
- GETAX
280.705; 280.100; 280.548
- MIRCO MILI
230.530; 230.730

Piața Auto

Mașini străine:

Opel Senator (1992): 3190 Eu, Ford Fiesta (2001): 6700 Eu, Opel Calibra (1992): 1350 Eu, Renault 5 (1981): 450 Eu, VW Golf (2002): 14.500 Eu, Audi (1992): 5.500 Eu, Audi (1985): 3.500 Eu, Mercedes (1988): 2000 Eu, Volvo (1996): 9.500 Euro, Renault Clio (1995): 4.400 Euro, Daewoo Matiz (2001): 3900 Euro, Renault 9 (1987): 1.800 Euro, Daewoo Leganza (2000): 8.500 Euro, Opel Vectra (2001): 10.800 Euro, Jeep Mitsubishi (2000): 25.600 Euro, B.M.W. (2002): 24.500 Euro, VW Passat (1991): 5.450 Euro, Ford Focus (2002) - 11.900 Euro; Mercedes 220 (2000) - 13.900 Euro; BMW 524 (1990) - 5.290 Euro; Opel Vectra (1991) - 4.450 $; Opel Vectra (2001) - 11.650 Euro; VW Passat (2000) - 13.900 Euro; Mercedes 124 D (1987) - 5.200 Euro; BMW 24 D (1988) - 3.600 $; Opel Frontera (1997) - 11.800 Euro; BMW 520 (1998) - 12.300 Euro; Ford Focus (2000) - 10.975 Euro; Opel Astra (2000) - 10.900 Euro; BMW 316 I (1994) - 7.700 Euro; Ford Mondeo (1994) - 6.700 Euro; VW Golf IV (2000) - 10.500 Euro; Fiat (2000) - 10.500 $; BMW 320 I (2000) - 14.500 $; Opel Corsa (1995) - 4.300

Euro; Renault Clio (2001) - 7.500 Euro; VW Golf IV (2001) - 12.400 $; BMW 320 I (1984) - 2.500 Euro; VW Golf III (1996) - 6.950 Euro; Opel Astra (2000) - 10.500 Euro; Opel Vectra (2001) - 16.300 Euro; VW Passat (2001) - 17.500 Euro.

Mașini autohtone:

Dacia (1995): 1550 Eu, Dacia (1987): 830 Eu, Dacia Breack: 800 (1990), Eu, **Oltcit (1988): 400 Eu, Oltcit (1987): 250 Eu, Dacia (1979): 5.500 Eu, Dacia (1999): 2.500 Eu, Dacia (2.000): 2.550 Eu, Dacia (1985): 850 Eu, Dacia (2002): 3.300 Euro,** Dacia (1990) - 1100 Euro; Dacia (1983) - 750 Euro; Dacia Break CL 1310 (1998) - 1.600 Euro; Dacia Break 1310 (1997) - 2.200 $; Dacia 1310 (1994) - 1.300 Euro; Dacia 1310 (1989) - 750 $; Dacia Break 1310 (1989) - 1.300 $; Dacia 1410 (1999) - 2.450 $; Dacia 1310 (1997) - 2.150 $; Dacia 1310 (1998) - 2.350 $; Dacia 1310 (1986) - 800 $; Dacia 1310 (1987) - 700 Euro; Dacia 1310 (1990) - 1.200 Euro; Dacia 1310 (1995) - 1.150 Euro.

B. O.

Meteo

Vremea va fi predominant frumoasă, iar temperaturile vor scădea ușor. Cerul va fi variabil, cu înnorări temporare dimineața, dar numai cu totul izolat va ploua slab. Vântul va sufla slab la moderat din sector nordic.

Temperaturi maxime: 29 la 31°C.

Temperaturi minime: 14 la 17° C.

CURȘUL VALUTAR

VALORI ÎNREGISTRATE LA SFÂRȘITUL SĂPTĂMÂNII

Denumirea valutei	BNR	BCR		BRD		Banca Transilvania		Banca Românească		Banca Romexterra	
		C	V	C	V	C	V	C	V	C	V
Euro	36905	36750	37250	36620	37070	36100	37050	36745	37170	36510	37180
Dolar S.U.A.	33799	33400	33900	33450	33970	33100	33750	33509	34062	32950	33750
Forint	143	135	149	138	146	139	144	-	-	138	145

HOROSCOP

Luni, 25 august 2003

Berbec (21.03-20.04). Sunteți debusolați și nu știți care e direcția cea mai bună pentru dumneavoastră. Apelați la sfaturile unor prieteni și nu vă descurajați.

Taur (21.04-20.05). Nu știți din ce motiv o bună parte a prietenilor v-au părăsit dintr-o dată. Analizați ce ați făcut în ultima perioadă.

Gemeni (21.05-20.06). Nehotărâți și capricioși, nu vă va mulțumi mai nimic. Încercați să vă faceți ordine în gânduri și nu cereți de la cei din jur mai mult decât puteți oferi.

Rac (21.06.-22.07). Acordați mai mult credit celor dragi și nu pretindeți luna de pe cer. Fiți mai toleranți cu defectele lor.

Leu (23.07-22.08). Chiar dacă cineva la care țineți v-a dezamăgit, nu rupeți definitiv legăturile. Veți vedea că nu este decât o falsă impresie.

Fecioara (23.08-22.09). Nu vă gândiți decât la distracții și stresați anturajul cu planurile dumneavoastră de petreceri.

Balanța (23.09-22.10). Sunteți fericiți că ați scăpat de unele constrângeri și nu doriți decât să fiți lăsat în pace. Aveți tendința de a vă izola.

Scorpion (23.10-21.11). Împăcați-vă cu noua situație din cadrul cuplului și nu încercați să schimbați ceva care nu va mai funcționa niciodată.

Săgetător (22.11-21.12). Pentru că în ultimul timp v-ați cam neglijat partenerul n-ar strica să vă luați câteva zile libere pe care să i le dedicați în totalitate.

Capricorn (22.12-19.01). Chiar dacă vă lipsește încrederea, optați pentru sinceritate în relațiile sentimentale.

Vărsător (20.01-20.02). Temperați-vă excesele de orice fel. Chiar dacă treceți printr-o perioadă mai dificilă, nu e cazul să cădeți în depresie.

Peștii (21.02-20.03). O persoană de sex opus vă va face unele confesiuni care vă pot schimba viața.

Utilitare

PRIMĂRIA MUNICIPIULUI

Program de relații cu publicul (camera 5) lu miercuri-vineri între orele 8-12; marți-joi între orele 12; 15-17 - tel. 284.744, tel. centrală 281.850.

PIEȚE, TÂRGURI

Astăzi este zi de piață la Curtici, Nădlac, Bocsi Gurahonț, Moneasa, Pilu, Vladimirescu. Tot astăzi organizează târg săptămânal la Gurahonț, și Bârzav

Mâine, marți, este zi de piață la Sebiș, Alma Apateu, Semlac, Sântana, Șilindia, Vârfurile.

FARMACII DE SERVICIU

Farmacia **REMEDIUM** Arad, B-dul Revoluț nr. 52-54. Program luni-vineri: 7,30-20,0 sâmbătă 8,00-14,00. Telefon 233195. Eliberea medicamente compensate și gratuite.

Farmacia **„OMNIAFARM"**, Calea Aur Vlaicu, Bl. Z28, cu program zilnic de la ore 8,00-22,00. Telefon 271724. Eliberează rețete grat ite și compensate.

Farmacia **LIBRO PHARMA NON STO** Calea Aurel Vlaicu 60-68 (lângă stadion (UTA) telefon 212.992. Eliberează medicamen compensate și gratuite.

Farmacia **TEAHAFARM**, Bd-ul Revoluției 65. Program: luni-vineri 8-21, sâmbătă 9-1 Telefon 254.587. Eliberează medicamente compe sate și gratuite.

Farmacia **ELPIS PHARM** Micălaca, zo Piața Soarelui, str. Voinicilor, colț cu s Păsunii, Bl. 193, sc. A, parter. Program: luni-vin 8-20, sâmbătă 8,30-14. Tel: 259-619.

URGENȚE STOMATOLOGICE

Cabinetul de pe str. Crișan (în spate Gionelli) are program non-stop. Telefo 253794.

Cabinetul din B-dul Revoluției nr. 62, ap. Zilnic: conform orarului (robot pe telefo sâmbătă între 9-14. Telefon: 256.665.

Și Cabinetul Stomatologic din Calea Victor nr. 7 A asigură zilnic urgențe, inclusiv sâmb ta, între orele 10-15. Telefon 095.565.622.

Cabinetul stomatologic din B-dul Revoluției 95, etajul I, asigură urgențe, zilnic între ore 8-14, telefon 282184.

Cabinetul Stomatologic din str. Crișan nr. (vizavi) de Complexul Stomatologic) asigu urgențe stomatologice. Luni-Joi: 13,30-19,00; Vine 9,00-15,00. Tel. 338.101.

Cabinetul Stomatologic din str. Românului 4 (lângă antichitățile de pe colț cu Meția asigură zilnic urgențe stomatologice între orele 9- 15 - 20. Telefon 0744/752.020; 0723/013.704.

DISPENSAR VETERINAR

Dispensarul veterinar din Aradul Nou efectuea zilnic, orele 8-16 (sâmbăta 8-12) examen trichine scopic, castrare porcine, ecornarea viteil însămânțări artificiale. Telefon 287.298.

ÎNTRERUPERI CURENT:

Luni, 25 august: Ștefan cel Mare, Guttenbru Stan Dragu, Semenicului, Zona III - Micălaca Bl. 1 (8-14)

Marți, 26 august: Zona III-Micălaca Bl. 1 (8-14); Insula Mureș (9-14)

CITIREA APOMETRELOR:

Luni, 25 august: Boemiei, Răzvan, Vid Porumbului, Salcâmului, Pelicanului, Cast Rândunicii, Vezuviu, Rozelor, Râșnov, Viitorul Cocorilor, H. Coandă, Abatorului, Latină, Biruin Venus, I. Rațiu, A. Karoly, Pădurii, E. Murgu, Cluj fără soț, Cardoș, Trandafirilor, Preparandiei, Dorn Gojdu, A. Gavara, Tr. Buteanu, Academia Teologi Sava Tekelia, M. Eminescu, Gh. Șincai, L. Bla Sebeșului, Ilarie Chendi, Voltaire, Octavian Goga, Gyula, I. L. Caragiale, D. Sibii, Mărășești, S. Drăgoi Suciu, Praporgescu, N. Grigorescu

ADMINISTRAȚIA FINANȚELOR PUBLICE

Administrația Finanțelor Publice a municipiu Arad: Asistență contribuabili (impozitul pe venitul g bal) - telefon 280633, 280733, int. 198 (persoa fizice) și 125 (persoane juridice) între orele 8,00-12, Informații suplimentare la www.finantearad.ro

TELEFON DE URGENȚĂ LA POLIȚIE: 955

Noul număr de centrală telefonică ale I. J. (Inspectoratul Județean de Poliție) Arad: 207.10

PROTECȚIA CONSUMATORULUI

B-dul Revoluției, nr. 50. Telefon: 257049.

GARDA FINANCIARĂ

B-dul Revoluției nr. 79, telefon: 281119.

INSPECTORATUL TERITORIAL DE MUNCĂ ARAD

Str. Episcopiei nr. 11-13, tel.: 211762, 2118 257251.

În doar 24 de ore,

Peste 900 de români - întorși de la graniță !

În aceste zile, au fost întoarse de la graniță peste 900 de persoane, cetățeni români care nu îndeplineau condițiile prevăzute de către legislația în vigoare. Lovitura cea mai importantă din aceste zile a fost dată de către lucrătorii poliției de Frontieră care s-au infiltrat în trei microbuze de Galați care doreau să treacă granița pe la Tumu. Polițiștii au constatat mai multe ilegalități. Majoritatea persoanelor care călătoreu spre spațiul Schengen nu dețineau nici măcar suma minimă prevăzută pemntru a fi arătată la vamă - 500 de euro. Această sumă (care poate fi și mai mare, în funcție de durata ședерii) reprezintă dovada mijloacelor de întreținere în țara în care turistul călătorește. Banii au fost împrumutați însă oamenilor de către ghid, până la trecerea de frontieră. În plus, s-a constatat că există obiceiul de a se aduna câte 20 de euro de persoană, „pentru a trece cu bine granița". La unul dintre microbuse s-a constatat o neconcordanță între declarațiile pasagerilor și cele ale reprezentanților firmei transportatoare. Oamenii susțineau că merg la un sejur de trei zile în

Foto: Viorel Musca

Italia și se întorc cu aceeași mașină în timp ce din documentele de transport rezulta că microbuzul urma să se întoarcă fără pasageri în țară. „S-au mai descoperit și alte ilegalități: una dintre firmele din Galați nu a eliberat chitanțe pentru sumele preluate (150 de euro de persoană), vouchere sau alte documente turistice din care să rezulte scopul călătoriei, între firma de turism organizatoare și cea de transport căreia îi aparținea microbuzul", ne-a declarat purtătorul de cuvânt al Inspectoratului Județean al Poliției de Frontieră Arad, Ion Mareș.

În urma celor constatate, s-a luat măsura nepermiterii ieșirii din țară a celor 44 de persoane din cele trei microbuze, care au fost redirecționate către localitățile de domiciliu. Cele trei firme au fost sancționate contravențional cu câte patru milioane de lei fiecare. În plus, s-a luat măsura informării Autorității Rutiere Române, care urmează să dispună măsurile legale care se impun (suspendarea licenței de transport persoane în regim internațional). Exemplul sancționării celor trei firme din Galați nu este singular, numărul celor întorși de la frontieră în aceste zile fiind dublu. Lucrătorii Poliției de Frontieră vor continua acțiunile de acest gen. Ei anunță măsuri ferme față de cei implicați în migrația ilegală a cetățenilor români în spațiul Schengen.

Olimpiu Bulzan

Laboratorul de Sănătate Mintală - în pericol de desființare

Imobilul de pe strada V. Alecsandri, în care funcționează Laboratorul de Sănătate Mintală a fost câștigat în instanță, încă de anul trecut, de către vechiul proprietar. În urma hotărârii judecătorești, conducerea laboratorului a fost somată să evacueze clădirea. Luna viitoare este termenul limită când expiră contractul de închiriere încheiat cu Recons. Cum până la această oră nu s-a identificat însă un alt spațiu, laboratorul se vede în situația de a nu-și mai putea continua activitatea.

Laboratorul de sănătate Mintală se află în subordinea Spitalului Județean, confruntat la rândul său cu grave probleme. Singura clădire pe care acesta a putut să o ofere se află pe strada Oituz, într-o zonă în care nu există mijloace de transport în comun.

O altă nemulțumire a medicilor este legată de faptul că li s-a cerut să identifice singuri spațiul disponibil. **„Treaba noastră este să ne ocupăm de activitatea profesională. Oricum, avem un program foarte încărcat, în condițiile în care trebuie să deservim întregul județ"**, arată d-na Maria Vrabie, medic psihiatru în cadrul Laboratorului de Sănătate Mintală.

Criza financiară în care se află sistemul sanitar arădean nu a ocolit nici instituția amintită. Cei 8 medici psihiatri dispun de o singură mașină de scris, la care sunt redactate toate actele necesare. Pe de altă parte, importanța laboratorului este vitală pentru comunitate, susține d-na doctor Vrabie. În primul rând, prin faptul că ține o evidență de peste 12.000 de fișe în care sunt cuprinse persoane din întregul județ. Prin aceasta, se asigură o monitorizare permanentă a cazurilor patologice. Totodată, laboratorul consultă persoanele handicapate, în vederea prelungirii referatului anual. Nu în ultimul rând, eliberează diferite avize psihiatrice.

Toate aceste servicii vor cunoaște o schimbare radicală, în situația în care nu se va găsi un imobil adecvat. Deși ele pot să fie preluate de către cabinetele private, acestea nu au posibilitatea de a ține o evidență a întregului județ. Un alt neajuns îl reprezintă costurile mult mai mari pentru astfel de servicii în sistemul privat, precizează conducerea Laboratorului.

Dan Roman

Cronica măruntă

● Potrivit datelor statistice furnizate de către laboratorul Agenției de Protecție a Mediului Arad, în municipiul nostru cel mai mare poluant este praful. Așadar, noxele produse de CET, circulația autovehiculelor și alte cele sunt „mici copii" față de poluarea cu praf. Cum necum, arădenii sunt nevoiți să inspire zilnic aer încărcat cu pulberi în suspensie, a căror concentrație este de 0,171 mg per metru cub, față de 0,15 mg per metru cub, cât reprezintă valoarea maximă admisă.

● O nouă repriză de reparații a drumului Arad-Curtici. Probabil, tot de mântuială. Pe când o o șosea fără denivelări, sau poate se respectă principiul: orice reparație, necesită o alta, pentru a avea asigurat „câmpul muncii".

● Drumul din centrul comunei Săntana se deteriorează pe zi ce trece. Dacă nervii șoferilor sunt tot mai întinși, autoritățile dau, încă, dovadă de răbdare. Drumul respectiv se va reabilita, cu siguranță, anul viitor, pe la finalul mandatului. Ca și acum patru ani. Păcat că intervalul dintre campaniile electorale nu este mai scurt!

● UTA a debutat sâmbătă dimineața în noul sezon. Dacă anul trecut o făcea în Divizia A, acum a pornit la drum cu un eșalon mai jos și cu o înfrângere usturătoare. 0-4 la CFR Cluj. Motiv numai bun pentru o mare parte a consumatorilor de fotbal și bere, aflați pe terasele străndului „Neptun", de a comenta și „a se aprinde" pe marginea rezultatului. Un dialog dintre un tânăr suporter și un bătrânel cu state vechi prin tribune ne-a atras atenția : **„Lasă tataie, nu te necăji, că batem tot în următoarele patru meciuri !"** - **„Batem, sigur că batem, da' e mare rușinea !"**, puncta cu năduf vechiul utist. Patimi, calcule, speranțe... viață de microbist!

● Un bărbat de 30 de ani din Caraș Severin a fost mușcat de o viperă. Acesta a fost transferat sâmbătă noaptea de la Timișoara la Spitalul Județean Arad, pentru că acolo nu exista vaccin antiviperin. În prezent, acesta se află sub tratament și este internat la reanimare.

La Casa de Pensii

140 de ajutoare de deces acordate pe lună

Lunar, la Casa de Pensii Arad se acordă aproximativ 140 de ajutoare de deces. De acest ajutor poate beneficia orice persoană asigurată sau pensionară, în a cărei familie a decedat o persoană. Până nu demult exista o mică diferență între persoanele care aveau pensie de agricultor și cele cu pensie de stat. De ceva vreme ajutorul acordat este același de 6.900.000 de lei. **„Pentru a putea primi banii, solicitantul trebuie să facă dovada, (cu o chitanță), la Casa de Pensii, că a cheltuit o sumă de bani cumpărând cele necesare pentru înmormântare. De asemenea, mai are nevoie de următoarele acte: copia și originalul certificatului de deces, copia și originalul actului de identitate al solicitantului, copie cupon de pensie sau contract de asigurare, după caz. Cu acestea trebuie să se prezinte la Casa de Pensii, iar într-un timp foarte scurt primește bani"**, ne-a declarat d-na **Precup Camelia**, director economic la Casa de Pensii Arad.

M.Gogota

Din cauza unor lucrări ilegale

Incendiu la Combinatul Chimic

Secția II a fostului Combinat Chimic din Vladimirescu a fost cuprinsă de flăcări, sâmbătă după masa. În incinta secției se efectuază lucrări de dezmembrări, de câteva luni, **S.C. Siatra Prod,** firmă ce a câștigat licitația să-și desfășoare activitatea în acest spațiu.

În jurul orei 12,00, câțiva angajați s-au apucat să taie țevi cu autogenul, fără a avea permis pentru lucrul cu focul din partea pompierilor. Ghinionul a făcut ca scânteile produse de autogen să aprindă izolația de pe tubulatura pe care o dezmembrau. 16 pompieri de la Detașamentul Arad au intervenit cu trei autospeciale cu apă și spumă și s-au luptat cu flăcările timp de aproape trei ore.

Incendiul s-a extins cu repeziciune, distrugând 100 de metri lineari de izolație de poliester expandat (amporă, vată minerală). Pompierii au reușit să salveze un depozit și o cameră de compresoare, care se aflau în apropiere și erau în pericol de a fi devorate de flăcări, toate estimate la sute de milioane de lei.

Mr. Lucian Câmpeanu - purtător de cuvânt al Grupului de Pompieri „Vasile Goldiș" Arad, ne-a declarat că, în urma acestui incident, unitatea intenționează să efectueze, în perioada imediată, un control la S.C. Siatra Prod și la alte firme de acest gen: **„Verificările vor urmări respectarea condițiilor de lucru în zone cu pericol de incendiu și explozie, precum și modul respectării măsurilor de prevenire și stingere a incendiilor. Cei care vor fi depistați că nu respectă aceste măsuri specifice, pe timpul acționării cu focul deschis, vor fi sancționați conform legii, cu amenzi cuprinse între cinci și 10 milioane de lei. Această acțiune nu era planificată așa repede, dar, având în vedere producerea acestui incendiu, o vom efectua în perioada imediat următoare."**

Întrebat de noi ce sancțiune va aplica firmei Sildor Prod, care deja a încălcat legea, purtătorul de cuvânt al pompierilor - mr. Lucian Câmpeanu a răspuns: **„Eu nu știu să vă spun nimic. Să vedem ce va hotărî conducerea..."**

Nadia Bodran

Piața Hobby

Hrană animale

Tubiflex (mâncare pentru pești de acvariu): 10.000 de lei/porție, purici de baltă vii: 2.500 lei/porție, purici de baltă uscați: 6.000 lei/ pachet, mâncare combinată pentru papagali: 10.000 lei/pungă, semințe de floarea soarelui pentru papagali: 10.000/ pungă, semințe mei 20.000 lei/kg, ovăz 15.000 lei/kg, semințe cânepă: 10.000 lei/200 g, semințe in: 15.000 lei/500 g, semințe de rapiță: 10.000 lei/pungă, palaris 15.000 lei/500 g, amestec pentru papagali: 20.000 lei/kg, mâncare dafny pentru pești: 10.000-20.000 lei/pliculeț, vitamine fulgi 15.000 lei - 7 șapte piculețe (meniu săptămânal), mâncare pentru hamsteri (cereale combinate): 20.000 lei/kg.

Pești acvariu: macropodus: 20.000 lei/pereche, molinezia:15.000lei/pereche, nigro: 5000 lei/buc, caras auratus:50.000 lei/buc, sifo: 10.000-15.000 lei/buc, cărășei 50.000 lei/buc, oconius 10.000-15.000 lei/buc, melci acvariu 10.000 lei/buc, gupi: 5000-7500 lei/buc, plante de acvariu: 20.000-80.000 lei/ buc.

Unelte și accesorii pentru pescuit:

Mulinete: 200.000-650.000 lei, Juvelnic: 90.000-100.000 lei, cârlige: 2.000-3.000 lei/buc, fir nylon: 20.000-40.000/rolă, momeală porumb 35.000-70.000/borcan, băț simplu 200.000-300.000 lei, plumb 5.000-40.000 lei, plută pentru știucă 35.000 lei, scăriță pentru nylon: 10.000 lei, cutie magnetică pentru cârlige 90.000-110.000 lei.

Olimpiu Bulzan

Febra examenelor continuă

Examenul de bacalaureat - la proba scrisă

Astăzi, încep probele scrise la a doua sesiune a bacalaureatului cu proba la limba și literatura română, mâine - limba maternă, în 27 august - proba obligatorie a profilului, în 28 august - proba la alegere din aria curriculară corespunzătoare specializării, iar în 29 august - proba la alegere dintre disciplinele din celelalte arii curriculare. Rezultatele vor fi afișate în 1 septembrie, iar contestațiile pot fi depuse în aceeași zi, între orele 16.00 și 19.00 și vor fi rezolvate în 2 și 3 septembrie, urmînd ca, în 4 septembrie, să fie afișate rezultatele finale ale celei de-a doua sesiuni de bacalaureat.

Pentru examenul scris, MECT a pregătit cîte două variante de subiecte, prima extrasă din urnă fiind pentru testul din ziua respectivă, iar cea de-a doua va fi utilizată numai în cazuri speciale. Potrivit minitrului Educației, Alexandru Athanasiu, această sesiune este organizată integral de el, prima sesiune fiind preluată "din mers". De aceea, subiectele au fost verificate de cîteva ori, în speranța eliminării unor probleme care au apărut la prima sesiune.

Elevii claselor a VIII-a susțin a doua sesiune a examenului de capacitate

Cea de a doua sesiune din acest an a examenului de capacitate începe luni, concomitent cu problele scrise de la bacalaureat.

Potrivit graficului, prima probă este cea la limba și literatura română, urmată de limba și literatura maternă (26 august), matematică (27 august), istoria românilor sau geografia României (28 august).

În 30 august, vor fi afișate rezultatele celei de-a doua sesiuni de capacitate, pînă la ora 12.00, după care, pînă în aceeași zi la ora 18.00, pot fi depuse cotestațiile. În 31 august-1 septembrie vor fi rezolvate contestațiile, pentru ca, în 2 septembrie, să fie afișate rezultatele finale.

La graniță, cu pașaportul altuia

■ Ieșeanul **Ovidiu Bogdan M.** (26 de ani), a fost reținut recent de către lucrătorii Poliției de Frontieră din P.C.T.F. **Nădlac** în timp ce încerca să treacă ilegal frontiera. El a mai fost returnat din Spania în anul 2002 și avea interdicție de a călători în spațiul Schengen pe o durată de trei ani. Din declarațiile tânărului a reieșit că dorea să ajungă în Italia pentru a munci. El a încercat să se folosească de un pașaport fals cumpărat de pe piața neagră cu 300 de euro. Lui **Ovidiu Bogdan** i-a fost întocmit dosar penal pentru săvârșirea infracțiunilor de trecere ilegală a frontierei de stat, fals privind identitatea și complicitate la fals material în înscrisuri oficiale.

■ Tot la Nădlac a fost prins **Ion E.** (28 de ani), care voia să treacă granița cu pașaportul altei persoane. El a declarat că în luna mai a anului acesta a fost depistat de autoritățile italiene cu ședere ilegală, fiind returnat în țară. În plus, autoritățile române i-au restricționat pe o perioadă determinată dreptul de a mai călători în spațiul Schengen. Ion E. a declarat că dorea să ajungă în Italia unde ar fi dorit să-și strângă bani din munca la negru. El a sustras pașaportul și permisul de ședere în Italia al fratelui său. Cercetările autorităților continuă, urmând a se lua împotriva lui Ion E. măsurile legale care se impun.

Revizuirea Constituției îi aduce pe senatori din vacanță

Senatul se va reuni, astăzi, în sesiune extraordinara, cea mai mare parte a dezbaterilor urmînd sa fie alocată adoptarii proiectului de revizuire a Constituției.

Sesiunea extraordinară dedicată dezbaterii raportului Comisiei de revizuire a Constituției se va derula pînă în 30 august, discuțiile pe această temă urmînd să continue la începutul lunii septembrie, în cadrul sesiunii ordinare a Senatului, după cum a stabilit, în iunie, Biroul Permanent al acestei Camere.

Comisia pentru revizuirea Constituției a finalizat, la începutul lunii august, examinarea amendamentelor depuse de senatori, din totalul de 234 de propuneri de modificare a Legii fundamentale fiind acceptate 32, 11 fiind retrase și 191 respinse.

Pe ordinea de zi a sesiunii extaordinare a Senatului se mai află și dezbaterea Ordonanței de Urgență 66/2002 privind modificarea unor dispoziții din Codul de procedură penală, avizată la începutul săptămînii, fără nici un amendament la varianta Guvernului, de Comisia juridică.

A crescut interesul străinilor pentru România

Numărul cetățenilor străini care au călătorit prin România în primele șapte luni ale anului 2003 a fost cu 13 la sută mai mare decît cel înregistrat în aceeași perioadă a anului precedent, informează Inspectoratul General al Poliției de Frontieră.

Astfel, frontierele României au fost tranzitate de aproape 5,8 milioane de străini, din care aproape trei milioane la intrarea în țară, iar restul pe sensul de ieșire.

Din total, aproximativ un sfert privin din țări vest-europene și alte state dezvoltate. În topul statelor ai căror cetățeni au vizitat România se află Germania - cu aproape 394 de mii, Italia - cu 260 de mii de persoane, Austria - 111 mii, Franța 111 mii, SUA - 107 mii, Marea Britanie - 76 de mii, Olanda 66 de mii, Grecia - 64 de mii, Israel - 49 de mii.

Cea mai folosită frontieră a fost cea cu Ungaria - pe la Borș, Nădlac și Petea. Urmează Serbia - pe la Porțile de Fier I și Stamora Moravița, apoi Bulgaria - Giurgiu Rutier și Vama Veche, Ucraina - pe la Siret și Republica Moldova - prin punctele de control Albița și Sculeni.

Tragerile Loto

Loto 6/49
7-5-4-40-48-28
NOROC
5 5 5 5 5 8 2

Abonamente la „Adevărul"

Cititorii din cartierul Grădiște care doresc să primească și în luna septembrie ziarul „Adevărul" la primele ore ale dimineții, să-l contacteze pe remizierul Gheorghe Stepan, tel. 231.479.

LUNI, 25 AUGUST 2003

TVR 1

6,00 Jurnalul credinței
7,00 Jurnalul de dimineață
7,15 ABC utilitar
7,30 Odiseea dimineții
8,00 Matinal de vacanță
9,00 Năzdrăvăniile fraților Kratt - s.
9,30 Vacanță în stil mare
11,00 Teleenciclopedia - rel.
12,00 CM de gimnastică - finalele pe aparate
14,00 Jurnalul de prânz
14,30 Pro patria
15,30 Kronika
16,50 Sănătate pentru toți
17,40 Dragon Ball Z - d.a.
18,05 Dragoste și răzbunare - s.
19,00 Jurnal. Meteo. Sport
20,00 Dincolo de hartă
20,30 Agenția - s.
21,30 Cafeneaua politică
22,30 EURO Police - R.R.
23,00 Jurnalul de noapte
23,30 Profesioniștii
0,30 Panică la Hollywood - satiră, SUA, 2000
2,00 Jurnal - rel.
3,00 Cafeneaua politică - rel.

TVR 2

8,05 O familie formidabilă - s., rel.
9,00 Documentar
9,30 Rod, Lucky și prietenii lor extratereștri - s.
10,00 Film puzzle - rel.
11,15 Lecția de privit
12,00 Stăpânul animalelor - s., rel.
13,00 Știri
13,10 Patrimoniu românesc
13,40 Desene animate
15,00 Magazin cultural
16,00 Biarritz - s.
17,00 EVA magazin
17,30 Vara cu noi
18,30 Știri regionale
19,00 Cronica unei veri
19,15 Saint-Tropez - s.
20,15 Prim-plan
20,30 Atletism. CM în aer liber - Paris
23,30 Dreptate extremă - thriller, 2000
1,15 Saint-Tropez - s., rel.

PRO TV

7,00 Teo - rel.
7,55 Știri vesele cu Dan Bordeianu
8,00 Știrile Pro TV - Ziarul dimineții tale
9,00 Tânăr și neliniștit - s.
11,15 Viața trăită din plin - s., rel.
12,00 Capcana timpului - s.
12,55 Știrile Pro TV
13,30 Părinți și copii - s.
14,30 Black Harbour - s.
16,00 (AP) Tânăr și neliniștit - s.
17,00 Știrile PRO TV
18,00 (AP) Tânăr și neliniștit - s.
19,00 Știrile PRO TV * Sport * Vremea
20,00 Filantropica - f. România, 2001 ori Marțianul meu sonat - comedie SUA, 1989
22,00 Leana & Costel (12)
22,30 (AP) Familia Bundy - s.
23,00 Știrile PRO TV
23,45 Contact - SF, SUA, 1997
2,45 Știrile Pro TV - rel.
3,00 Zero (16)
3,30 Iubire magică - dramă/dragoste, 1999, Canada/Franța

TV ACASĂ

6,00 Luz Maria - s., rel.
7,30 Dragoste și putere - s., rel.
8,00 Juana - s., rel.
9,00 Club 700 - rel.
9,30 Superlative la Hollywood - rel.
10,15 Pisica sălbatică - s., rel.
12,15 Răzbunarea - s., rel.
13,15 Învață franceza cu Victor
13,40 Secretul iubirii - s.
16,00 (AP) Salome - s.
17,00 (AP) Dragoste și putere - s.
17,30 Povești adevărate
18,00 Rețeta de Acasă
18,10 (AP) Cealaltă femeie - s.
19,00 (AP) Pisica sălbatică - s.
* Vremea de acasă
21,00 (AP) Juana - s.
22,55 5'shopping
23,00 Răzbunarea - s. (AP)
0,00 Povești adevărate - rel.
0,25 (AP) Salome - s., rel.
1,15 CHAT Acasă
3,00 Amor de cățel - s. (AP)

HBO

8,00 Mirajul scenei - dramă, 2000
9,55 Pe urmele asasinului - acț., 1988 (12)
11,45 Global Heresy - comedie, 2002
13,30 Pe marginea prăpastiei - com., neagră, 2000 (12)
15,05 Regii comediei - comedie, '00
17,00 Meciul - comedie, Irlanda '99 (12)
18,35 Mirajul scenei - dramă, 2000
20,30 Pe platourile de filmare
21,00 Pacificul de Sud - muzical, 2001
23,00 Totul despre sex - s.
0,15 Hedwig and the Angry Inch - muzical, 2001 (16)
1,45 Jucătorii - (s.m.)

PRIMA TV

7,00 Orizonturi europene
7,30 Dog Show-rel.
8,00 Video Star
11,00 O vacanță de milioane
11,30 Detectivi de elită - s.
12,30 Vânătoarea comorilor - s.
13,30 (AP) Luna sălbatică - s.
14,30 Prietene și rivale - s.
16,00 (AP) Călătorii în lumi paralele - s.
17,00 Focus 5
17,30 Copiii spun lucruri trăsnite (selecțiuni)
18,00 Focus
19,00 Pensacola - forța de elită - s.
20,00 Zeul cartoforilor 2 - acț., Hong Kong, '94
22,00 Noaptea devreme
23,00 Focus plus
23,15 Fotbal din Prima. Talkshow cu Iulia Frățilă
0,50 Clubbing Show
1,00 Călătorii în lumi paralele - s., rel.
2,00 Focus plus
2,30 Chat TV.

ANTENA 1-TV ARAD

6,00 7 zile Arad (retrospectiva știrilor locale) - rel.
7,00 Observator * Sport
8,00 MacGyver - rel.
9,00 Îngerul păzitor - s.
10,00 Desene animate
10,30 Rockface - rel.
11,30 Soledad - s., rel.
13,00 Știrile amiezii
13,15 Balada lui Lucy - f. rel.
15,00 Divertis American show - rel.
16,00 Magazin sportiv
16,30 Știri Arad * Sport * Meteo
17,00 Știri
17,20 Yago - s.
19,00 Observator * Sport * Meteo
20,00 (12) Să-l salvăm pe Harry - f. acț. SUA, 2986
22,00 Observator
22,30 Știri Arad
22,45 Benny Hill - s.
23,15 Duel pe autostradă - f. SUA, 1971
1,30 Observator - rel.
2,30 Soledad - s.
4,00 Yago - s., rel.

TV RCS

9,00 Desene animate
9,30 Retrospectiva 7x7 - rel.
10,15 Tradiții și folclor
10,30 Cavaleri și războinici - doc.
11,15 Preciosa - s.
12,00 Cazul Thorwell - f. (AP)
13,30 Radical Power - s.
14,00 Deșertul vorbește - rel.
14,30 Preciosa - s.
15,15 Tărâmul raiului - f., rel.
17,15 Videoclipuri
17,30 Știrile RCS 1
18,15 Revenirea - f. AP
19,45 Playabout - s.
20,00 Neon Rider - doc.
20,45 Videoclip
21,00 Microb - emis. sportivă
22,00 Știrile RCS 2
22,40 Videoclipuri
22,45 Ploaia - film (12)
24,00 Închiderea programului

B1 TV

7,10 Ne privește - rel.
7,55 Calendar ecumenic
8,30 Știri
9,00 Viața dimineața
11,00 Film
14,45 Ne privește
16,00 Corso - rel.
16,50 Viața în direct
18,00 Știri
18,45 Max It
19,00 Beverly Hills, 90210 - s.
20,00 Ediția de seară
20,30 Moștenirea familiei Guldenburg - s.
21,30 Între minciună și adevăr - film '96
23,00 Trenul vieții
0,30 Viața în direct
1,30 Între minciună și adevăr - film '96, rel.

TELE 7 ABC

10,00 Lumea lui Jonathan Singh
10,30 Calea, adevărul, viața - rel.
13,00 Stația spațială 1 - s. rel.
14,00 Hollywood - reversul medaliei
15,00 Mapamond creștin - rel.
15,30 Păstorul cel bun - rel.
17,00 Biserica primară - rel.
17,30 Lumea lui Jonathan Singh - rel.
18,00 Pe strada felinarelor sparte - s.
18,45 Vacanțe de pomină
19,20 Șapte știri
19,55 Pronosport
20,00 Comorile zăpezii - film
23,00 Șapte știri
23,30 Pariu mortal - f. rel.

REALITATEA TV

7,00 Jurnal
7,15 Trezirea la realitate
10,00 Știri
10,15 Retrospectiva sportivă
11,00 Jurnal
12,15 Tendințe
13,15 Bătălia pentru România
16,00 Jurnal
16,45 Reportaj
17,00 Știri
17,15 SportMania
18,00 Știri
18,30 O vedetă la mare
19,00 Jurnal
19,30 În centrul atenției
20,15 Cafeneaua artelor
21,00 Jurnal
21,45 Bătălia pentru România
0,00 Știri

Redacția Adevărul nu își asumă răspunderea pentru modificările ulterioare intervenite în programele TV

Europenizarea disputelor pentru reamplasarea statuii Ungaria Milenară

Ion Cristoiu - în exclusivitate pentru cititorii ziarului „Adevărul"

– D-le Ion Cristoiu, grupul statuar „Ungaria Milenară" de la Arad ține iarăși prima pagină a ziarelor. Spre deosebire de anii trecuți, când am mai comentat împreună despre inoportunitatea amplasării acestei statui în municipiul nostru, acum această chestiune a devenit un subiect fierbinte între diplomații de la București și Budapesta și are toate șansele să se „europenizeze"...

– Tocmai de această internaționalizare a problemei trebuie să vă temeți cel mai mult. Spre deosebire de anii trecuți, partidul de guvernământ se găsește într-o situație mai grea ca niciodată. Pe de o parte n-ar renunța la sprijinul UDMR și la bunele relații cu guvernanții de la Budapesta (relațiile româno-ungare sunt date mereu ca exemplu pozitiv de către occidentali), iar pe de altă parte n-ar fi dispus să-și trădeze propriul electorat. Guvernanții de la Budapesta nu pot da înapoi în ceea ce privește amplasarea aceste statui oricâte partide de vânătoare ar mai organiza împreună cei doi premieri - deoarece riscă să dea apă la moară opozanților. Nici UDMR-ul nu mai poate ceda, existând riscul revigorării radicalilor din Uniune, în frunte cu L.Tőkes.

– Și atunci?

– Atunci, tare mi-e teamă că vor interveni cei de la Bruxelles, guvernanții români vor ridica ușurați din umeri și se vor spăla pe mâini, plângând cu lacrimi de crocodil pe ecranele televizoarelor, iar grupul statuar va fi amplasat în piața deja amenajată din Arad.

– Cinică previziune...

– Cinică, dar realistă. Și eu aș fi fost mai bucuros să fie altfel...

– Fiindcă veni vorba despre Bruxelles, în urmă cu două zile Giacomo Santini - președintele grupului popular din Parlamentul European - declara că România nu va reuși să adere la UE din cauza mizeriei de nedescris în care trăiesc cetățenii.

– În ultimii 14 ani au existat atâtea declarații din partea unor demnitari europeni aflați în tranzit prin Balcani - Santini a dat declarația despre care mă întrebați în Bulgaria - încât m-am săturat să le mai iau în considerare. Europa nu are interesul să lase România de-o parte, iar mizeria în care trăim nu este o noutate. Deunăzi, în memoriile lui Gafencu (1928 - n.r.), citeam despre cât de proaste erau drumurile din România, când acesta ajunsese la Arad, venind din Ungaria. Până mai ieri, Spania, Portugalia și Grecia erau privite ca rudele sărace ale Europei, până s-au pus pe picioare. Probabil că așa o să fim văzuți și noi o bucată de vreme...

– Până una-alta, se pare că europenii au o problemă cu moneda unică, care începe să se șifoneze în confruntarea acesteia cu dolarul american...

– M-am consultat cu mai mulți bancheri și am ajuns la concluzia că dolarul va avea o „evoluție pozitivă" chiar și pe termen lung. Până la urmă, problema ține și de decizia politică. Statele Unite ale Americii au o decizie centralizată, unică și nici un guvernator nu comentează o decizie venită de la Casa Albă. Spre diferență, Statele Unite ale Europei sunt departe de așa ceva, Berlusconi se mai ceartă cu Schröder, Chirac cu amândoi, Blair cu toți și așa mai departe. Evident, în fața atâtor interese, economia comunitară va avea de suferit și, în final, raportul euro-dolar va fi în avantajul monedei americane.

– În acest timp, pe plaiurile mioritice PSD-ul continuă să domine în sondajele de opinie...

– Până la alegeri mai este ceva vreme. După o vară cât se poate de secetoasă vom vedea câți boboci ne-au mai rămas, după care vine o iarnă geroasă și abia apoi localele. Într-o discuție avută cu Alin Teodorescu, directorul IMAS era de părere că există o mare acumulare de nemulțumire în rândul populației, care așteaptă doar o scânteie. Vom trăi și vom vedea... Până atunci, dăm credit sondajelor de opinie și urmărim eforturile guvernanților de a arunca cu bani în populație.

– Săptămâna trecută se rugau pentru succes electoral pe la toate mănăstirile patriei...

– Politicianismul dâmbovițean nu are nici o limită și nu este pentru prima dată când asistăm la acțiuni politice cu o eficiență cel puțin discutabilă. Maica Domnului a văzut multe de-a lungul vremii, inclusiv

lipsa de reacție a prelaților români față de amestecul politicului în această mare sărbătoare ortodoxă.

– Comentariile noastre despre Irak s-au adeverit și se pare că americanii se confruntă cu o mare problemă în teritoriul ocupat...

– Așa este. Americanii n-au fost ocupați niciodată și n-au nici o experiență în domeniu. Europenii au avut această experiență și cunosc faptul că nici un ocupant nu este privit cu dragoste, oricâte „libertăți" ar aduce. În Irak asistăm la o reacție firească a cetățeanului față de ocupant și, în plus, la o creștere fără precedent a atentatelor de tot felul la adresa „bocancului cotropitor", ca să folosesc o expresie franțuzească de prin 1943-1944, când cei din Rezistență împușcau ofițeri germani, aruncau în aer comandamente, trenuri, poduri etc.

Doru Sinaci

Weekend politic arădean

● *Liberalii și-au amânat CTC-ul*

Având în vedere faptul că pe data de 29 iulie, la București, se va desfășura ședința Delegației Permanente a PNL, Biroul Permanent Teritorial a hotărât să amâne convocarea Comitetului Teritorial de Conducere Arad. Acesta se va reuni la începutul lunii septembrie, când vor fi prezentate toate documentele legate de hotărârile Delegației Permanente privind fuziunea cu PNL-Câmpeanu și strategia alianței PNL-PD.* Titus Gheorghiof va prezenta la București strategia rețelei electorale pe municipiu, discutată, la sfârșitul săptămânii trecute, în prezența a peste 50 de membri ai acestei rețele. Deputatul liberal a avut un sfârșit de săptămână deosebit de încărcat, înafară de întâlnirile zilnice de la sediu, deplasându-se în mai multe localități din județ(Pilu, Curtici, Ineu Taut etc.). **La Pilu au avut loc alegeri, președinte fiind ales Virgil Irimie**, iar vicepreședinte-Viorel Sabău, ambii fiind consilieri locali.

● *Falcă vrea să-l „îngroape" pe Iliescu*

Cea mai „substanțială" acțiune politică a PD în weekend a fost prezența mai multor membri ai Biroului Județean, în frunte cu președintele Gheorghe Seculici și vicele Gheorghe Falcă, la seminarul de la Timișoara. Tema a fost **„Scrisoarea deschisă a președintelui Traian Băsescu. Adevărul despre regimul Ion Iliescu"**. Dezbaterile au fost moderate de către vicepreședinții Sorin Frunzăverde și Gheorghe Barbu. Falcă, membru al Biroului Permanent Național, a luat cuvântul , prezentând punctul de vedere al organizației arădene. **„În cei 14 ani de guvernare postcomunistă, Ion Iliescu a condus România timp de zece ani și este principalul vinovat că românii o duc greu, că pensionarii abia reușesc să-și plătească facturile, că țăranii nu-și mai pot exploata pământul. Ion Iliescu patronează astăzi corupția națională, lăsându-i pe „baronii" naționali și locali din PSD să se îmbogățească prin furtul banului public. Este momentul ca, după ce Ion Iliescu a îngropat România, să ajungem să-l „îngropăm" noi pe Iliescu"**, a declarat Falcă. ● Pe lângă deplasarea la Timișoara, democrații au avut deplasări la Șagu, Dezna, Moneasa, Iratoșu. **La Iratoșu au avut loc alegeri.** Au fost aleși: **Florin Baniciu-președinte**, Maria Pop, Ovidiu Dărămuș și Nicolae Raețchi, vicepreședinți.

Simion Todoca

La Congresul PSM

Arădeanul Mihai Lelik, ales vicepreședinte

Sâmbătă, la București, s-a desfășurat Congresul Extraordinar al PSM, fiind prezenți 352 de delegați din 27 de județe. După cum era de așteptat, Constantin Rotaru, neavând contracandidat, a fost ales președinte. Mihai Lelik, președintele PSM Arad, a fost ales în funcția de vicepreședinte la nivel național. Cinci membri ai PSM Arad au fost aleși membri ai Comitetului Național. Vom reveni cu amănunte.

S. Todoca

Sabia lui Damocles

(Urmare din pagina 1)

Posibil ca dl. Popa să fi înțeles cu exactitate consecințele reamplasării controversatei statui, inclusiv cele legate de pericolul unor confruntări violente cu ungurii veniți din toată lumea, dar pe dânsul nu l-au preocupat asemenea aspecte colaterale. Dl. Popa dorește un nou mandat de primar și a socotit că pe lângă cele 12 mii de voturi ale neoprotestanților, pe care mizează mai mult sau mai puțin justificat, are imperioasă nevoie și de cele circa 4.000 ale etnicilor maghiari. Asta cu atât mai mult cu cât din electoratul neoprotestant va mai rupe și fostul primar C. Moisescu, reprezentantul Partidului Umanist în viitoarea confruntare electorală locală. Cinic cum îl știm, șeful județean al PSD a sprijinit cu putere reamplasarea statuii Ungariei Milenare atât în Consiliul Local cât și în procesul de eliberare a autorizației de construire sacrificând interesele comunității arădene, liniștea și buna înțelegere interetnică în scopul obținerii unor voturi în plus.

Din câte suntem informați, dl. Popa s-a mai aflat și în alte rânduri pe fărașul conducerii superioare de partid, dar până acum a scăpat de fiecare dată cu fața curată. Anul trecut, la analiza PSD Arad, Octav Cozmâncă a luat prin surprindere delegația arădeană, punând pe masă un dosar voluminos, plin de acuze și reproșuri. Erau de față Dorel Popa, Rodica Borza, Edeleni Coloman și prefectul Dan Ungureanu. Lovitura a fost atât de paralizantă încât nici măcar fostul secretar general al PSD, Cozmin Gușă, nu a putut interveni altfel decât prin susținerea criticilor formulate de bătrânul cadrist Cozmâncă. Prezent în calitate de lider al partidului, Adrian Năstase a lansat și el niște săgeți în direcția lui Popa, întrebându-l în zeflemea dacă între două drumuri în America mai are timp și pentru rezolvarea problemelor Aradului...

Dorel Popa a fost promovat și susținut în PSD de Cozmin Gușă, dar de când acest traseist politic și-a prezentat demisia, organizația arădeană a partidului este vizată de greii de la București pentru modificări în structura de putere. Cozmâncă nu îl iartă pentru șicanele făcute preferatului său din Prefectură, Adrian Năstase este supărat pentru conflictul cu ungurii pe tema statuii iar Hrebenciuc, Dan Ioan Popescu și alți dinozauri din PSD criticați de Cozmin Gușă vor căuta să lovească în oamenii acestuia, între care și Popa de la Arad.

Deși are relații puternice în SUA, în structurile de securitate ale Americii și a dovedit acest lucru și deși a adus foloase de tot felul partidului, președintele PSD Arad, Dorel Popa, are toate motivele să se teamă pentru viitorul său în conducerea filialei arădene a partidului de guvernământ.

Sabia lui Damocles urmează să mai reteze câteva capete de fruntași pesediști; se va găsi și cel al președintelui Popa printre ele?

Primăria Lipovei naște dispute între pesediști

Adunarea generală a organizației PSD din Lipova, desfășurată vineri după-amiază, a agitat spiritele din organizație, așa cum se întâmplă la orice formațiune politică atunci când e vorba despre listele electorale și, mai ales, de locurile eligibile.

Petre Toma a primit derogare

În prezența președintelui filialei județene, Dorel Popa, a vicepreședintelui Mihai David și a secretarului executiv Rodica Borza, membrii organizației pesediste din Lipova au fost nevoiți să facă trei propuneri de candidaturi la Primăria din localitate, lucru care a ambalat spiritele celor 43-45 de persoane prezente, dorința majorității fiind nominalizarea unei singure persoane. Nici unul dintre cei prezenți n-a dorit să facă vreo declarație oficială, majoritatea celor cu care am vorbit susținând că a fost o ședință obișnuită de lucru și că, fiind democrație, este normal să existe păreri pro și contra. Din spusele martorilor oculari, dorința șefilor (nedeclarată, dar constatată pe parcursul ședinței) de la Arad, excepție făcând Mihai David, ar fi fost eliminarea actualului viceprimar, Petre Toma, din cursa pentru Primăria Lipova, fiind preferate alte persoane.

În sprijinul său, conducerea de la Arad, avea o hotărâre a Delegației Permanente, conform căreia candidații care au pierdut alegerile din 2000 nu mai pot participa și în 2004. Decizia este aplicabilă și în cazul lui Toma, acesta fiind învins de Petru Gherman - actualul primar al Lipovei. Până la urmă, Petre Toma a primit o așa-zisă derogare, pentru a candida, fiind susținut de către vicepreședintele Mihai David.

Trei propuneri pentru primăria Lipova

Asemeni conducerii centrale a partidului, care întotdeauna cere trei propuneri când e vorba despre stabilirea unei candidaturi a unei persoane pentru o anumită funcție, și conducerea organizației județene de partid a solicitat trei candidaturi la funcția de primar al localității, pentru ca ulterior, în cadrul Delegației Permanente să fie stabilit cel care va reprezenta partidul în alegeri. În ciuda dorinței majorității celor prezenți, care ar fi vrut nominalizarea doar a lui Petre Toma, președintele Dorel Popa, susținând că așa sunt indicațiile Bucureștiului, a decis stabilirea și a altor două propuneri, urmând ca alegerea, așa cum spuneam mai sus, să fie la latitudinea membrilor Delegației Permanente.

Ceilalți doi propuși sunt Tiberiu Rancu - vicepreședinte al PSD Arad (propus de consilierul județean Gheorghe Vasiescu) și Florin Pera - consilier local Lipova, alte două persoane. Mircea Păduraru și Ioan

Viceprimarul Toma - neagreat de staff-ul arădean

Bogoș neacceptând să candideze. Trebuie spus că Rancu și Pera au avut cu zeci de voturi mai puțin decât Petre Toma.

Decizia aparține conducerii județene

Nedumerirea majorității membrilor PSD Lipova a persistat și după ședință. Nu se știa de ce municipiul Arad are nevoie doar de un singur candidat pesedist la Primărie, iar celelalte localități, de trei. În fine, răspunsul la întrebare și l-a dat fiecare, ulterior, la câte o bere și un mic pe malul Mureșului, în Lipova: hotărârea majorității organizației este una, dar decizia Delegației Permanente ar putea fi rezultatul unui vot al minorității din PSD Lipova - adică alta.

Alin Olteanu

Festivalul de la Moneasa

Ca în vremurile sale bune...

(Urmare din pagina 1)

Aglomerație mare a fost și la Grădina de vară, locul de desfășurare a concursului și spectacolului folcloric. Cei care nu și-au găsit locuri pe bănci au urmărit programul artistic stând pe iarbă, pe deal.

„Ne bucură această zi - ne-a mărturisit d-na **Sanda Kern**, manager general la S.C. Moneasa. Este frumos, este soare și multă lume. Ne simțim cu roade împlinite după programele pe care încercăm să le dezvoltăm de câțiva ani, de a diversifica oferta în Stațiunea Moneasa. Și suntem onorați că în publicul atât de numeros s-au aflat personalități și oficialități de seamă".

Într-adevăr am văzut ieri multă lume bună la Moneasa. L-am întâlnit pe prefectul județului, av. Dan Ungureanu, pe vicepreședinții C.J.A., Gheorghe Falcă și Claudiu Cristea, directorul Centrului Cultural județean Marius Lazurcă, primarul Monesei, Terentie Condea etc. care au ținut să participe la această manifestare culturală de prestigiu.

Printre cei care au încântat publicul - Cornel Borza cu ale sale cântece bihorene și Petrică Pașca cu al său taragot fermecat

Spectacolul - prezentat de simpatica jurnalistă de televiziune Izabela Vekaș - a început cu concursul tinerilor interpreți de muzică populară la care s-au prezentat - după o preselecție - 14 concurenți din județele Arad, Alba, Bistrița, Sibiu, Hunedoara, Cluj.

Ei au interpretat, la alegere, o doină sau o baladă și apoi un cântec cu acompaniamentul prestigioasei orchestre de muzică populară „Rapsozii Zarandului". După mai bine de două ore un juriu competent - condus de **Gelu Stan**, redactor-șef la Radio Timișoara - a acordat următoarele premii:

Lume multă, câtă frunză și iarbă

Purja Lenuța (Bistrița) - marele premiu

Iuliana Suciu (solistă a Ansamblului „Junii Crișului" Dieci) - premiul I

Andreea Faur (Cluj) - premiul II

Alina Bora (solistă a Ansamblului „Junii Crișului" Dieci) - premiul III

Paula Pașca (Sântana) - premiul special al tinereții, Editura Mirador, Flavia Puică (solistă a Ansamblului „Junii Crișului" Dieci) - mențiune, Ovidiu Andrei Olar (Hunedoara) - mențiune, Ioana Lubuzan - mențiune, Floarea Moga (Alba) - premiul special, Ovidiu Faur (Sibiu) - premiul special al Primăriei Moneasa, Angelica Flavia Puică - premiul pentru cel mai frumos costum (din partea S.C. Tanamera S.R.L. - patron Rodica Groza).

Premiile totale s-au ridicat la peste 12 milioane.

În continuarea spectacolului au susținut recitaluri cunoscutele interprete din Arad: Dana Dudaș, Malvina Nagy și Cornelia Căprariu Roman.

Finalul festivalului a aparținut invitaților de onoare Nicoleta Voica și Cornel Borza care au fost îndelung aplaudați de sutele de spectatori prezenți în Grădina de vară a stațiunii Moneasa.

A fost - în opinia tuturor oamenilor cu care am stat de vorbă - o ediție foarte reușită pentru care organizatorii merită felicitări.

Finanțele arădene trebuie să restituie mai mulți bani decât să primească

Direcția Generală a Finanțelor Publice Arad e în plină campanie de prelucrare a declarațiilor anuale de venit global, termenul de finalizare a acesteia fiind 30 septembrie. După această dată, fiecare arădean care a intrat sub incidența impozitării globale (pe anul 2002) va ști dacă mai trebuie să dea bani statului sau dimpotrivă să primească.

Până în prezent, din totalul de 80.135 de declarații primite de finanțele arădene, au fost prelucrate 48.826, ceea ce reprezintă 61%. Din acestea, în 10.997 de cazuri nu a rezultat nici sume de plată, nici de restituit, 3231 sunt cazuri de plată iar 34.598 sunt cazuri de restituit. **Arădenii trebuie să mai dea, în urma regularizării, 12,5 miliarde de lei, iar statul să le restituie 41,2 miliarde de lei.**

Diferențele de plată sau de restituit se vor regulariza în termen de 60 de zile de la primirea deciziei de impunere. Achitarea diferențelor de plată către bugetul statului se poate face la administrațiile financiare de pe raza județului și, în cazul municipiului Arad, la camera 3 din clădirea Administrației financiare. Arădenii cărora trebuie să li se restituie bani, îi vor primi prin poștă.

G. Knap

Mâine, premiera în limba maghiară

„Gâlcevile din Chioggia"

Casa de Cultură a Municipiului și Teatrul B Maghiar din Arad vor veni în fața publicului cu o nouă premieră, **„Gâlcevile din Chioggia"** de Carlo Goldoni, spectacol în limba maghiară, care are în distribuție actori din Timișoara, Miercurea Ciuc, Gheorghieni, Bekescsaba. Spectacolul este susținut financiar de Ministerul Culturii din Ungaria, care a alocat 900 000 de forinți acestui proiect.

Spectacolul este regizat de **Radu Dinulescu,** iar din distribuție fac parte: **Szlankö Gyöngyi, Kohut Manyi, Éder Enikö, Fekete Krisztina, Barabás Botond, Bandi András Zsolt, László Péter, Bodor Richárd, Lung Zsolt și Tapászto Ernö**. Costumele și decorul au fost realizate de **Móré-Sághi Annamária.**

Premiera are loc marți, 26 august, de la orele 21, în curtea Liceului „Csiky Gergely".

C. L.

Proprietarii care au conducte de gaz pe arătură sunt despăgubiți

Magistrala de gaz ce vine de la Chișineu- Criș trece și prin terenurile agricole ale oamenilor din Gurba , Chereluș și Șicula. Aproape pe 400 de proprietăți agricole în afară de grâu și porumb mai „crește" și o conductă de gaz, care ocupă o lățime de aproape 12 metri. Toți acești oameni au fost sau vor fi despăgubiți de către Transgaz, firmă în a cărei proprietate se află și conductele. Deja la Chereluș și și Gurba au fost despăgubiți 169 de cetățeni, suma totală ridicându-se la 292 milioane de lei. Pe baza unor tabele, Transgaz trimite banii la primării de unde cei în cauză își pot ridica sumele cuvenite.

Mai sunt încă 230 de agricultori din Șicula care în total au de primit aproape 200 milioane de lei.

G.Constantinescu

Direcția Silvică Arad își rotunjește veniturile

Spaniolii plătesc peste 40.000 de euro pentru fructele de pădure

În această săptămână, în pădurile din județ va începe culegerea fructelor de pădure. O mare parte din acestea sunt destinate exportului, în urma unui contract care a fost semnat între Direcția Silvică Arad și o firmă privată din Spania. **„Potrivit unor prime estimări, în acest an, se vor culege în jur de 100 de tone de porumbe și măceșe, care urmează să fie valorificate la export. Prețul per tonă este de 400 de euro"**, precizează dl. Ioan Galu, specialist la compartimentul producție, în cadrul Direcției Silvice.

În vederea desfășurării în condiții optime a acestor activități, reprezentanții instituției arădene au luat măsuri de pregătire a ambalajelor și a spațiilor de depozitare, fructele urmând a fi exportate în stare refrigerată.

Fructele de pădure sunt foarte căutate pe piață, fiind folosite, în mod curent și pentru obținerea de medicamente și diverși coloranți naturali.

D. Roman
Foto: V. Musca

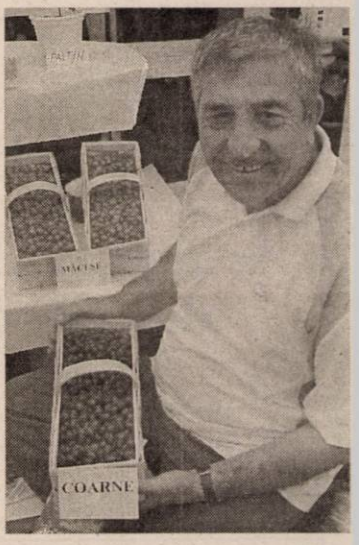

Atestarea profesională a personalului din transportul rutier

● *interviu cu Ioan Rus, directorul Trans Profesional Arad*

– Domnule director, după câte cunoaștem vă ocupați de pregătirea profesională a personalului din transportul rutier. În acest sens, au apărut o serie de acte normative care reglementează această chestiune. Vă rugăm să le enumerați...

– În baza Legii transportului rutier - L. 105/2000 - societățile comerciale care efectuează transport de marfă și persoane în trafic național și internațional trebuie să dețină autorizație funcție de felul transportului ce îl practică, public sau în interes propriu.

Una din condițiile pe care trebuie să le îndeplinească un operator de transport este ca acesta să aibă angajată o persoană desemnată să conducă permanent și efectiv activiatea de transport rutier reglementată de OMT 761/1999 și OMLPTL - 1842/2001.

În baza OMT 226/1999 firmele care transportă produse periculoase trebuie să aibă angajat și un consilier de siguranță rutieră, iar conducătorii auto angajați ai firmei să fie atestați pentru această categorie de transport.

De asemenea, HG 625/1998 - privind organizarea și funcționarea ARR stabilește și atestarea profesională și a instructorilor de legislație rutieră, în urma absolvirii unor cursuri de pregătire profesională.

– Ce ne puteți spune despre pregătirea conducătorilor auto de transport public de marfă și persoane?

– OMLPTL 597/2003 și OUG 195/2002 (codul rutier) reglementează faptul că toți conducătorii auto profesioniști de transport marfă ce efectuează transport cu autovehicule cu greutatea total maxim autorizată mai mare de 7,5 to și cei ce efectuează transport de persoane trebuie să fie atestați profesional, după absolvirea unui curs de pregătire profesională de cinci zile.

– Au apărut recent o serie de acte normative în transport care reglementează activitatea de taximetrie. Care sunt acestea și ce reglementează referitor la pregătirea profesională?

– Legea 38/2003 privind transportul în regim de taxi și în regim de închiriere reglementează această activitate.

Normele de aplicare a acestei legi sunt stabilite prin Ordinul 275/2003 al Administrației publice și al Ordinului Ministerului Transportului Construcției și Turismului cu nr. 1170/2003, prin care se stabilește printre altele că persoanele fizice autorizate în conformitate cu prevederile Legii 507/2002 și persoanele juridice care au ca obiect de activitate taximetria pot presta această activitate în baza licenței de transport și execuție, eliberată de Agenția A. R. R. și autorizației, eliberată de consiliile locale.

Referitor la pregătirea profesională, toți taximetriștii trebuie să fie atestați profesional în urma unor cursuri organizate de institutele autorizate de M. T. C. T. sau de către școlile de conducători auto autorizate de Autoritatea Rutieră Română - A. R. R.

Durata cursurilor este de min. 30 ore și se desfășoară în baza unor programe de pregătire aprobate de A. R. R.

Examenul constă în susținerea unui test grilă din 20 de întrebări.

Se consideră promovat cel care răspunde corect la 70% din întrebări.

Testul se susține în fața unei comisii formate din 3 (trei) examinatori - unul din partea MTCT - Direcția generală rutieră și doi din partea A. R. R.

– În Arad sunt centre de pregătire profesională autorizate de MTCT?

– Ca și persoane juridice autorizate de MTCT, în județul Arad este una singură, TRANS PROFESIONAL, care funcționează în Arad, str. Eeroilor nr. 7 (Aradul Nou - fosta școală de șoferi) care se ocupă de pregătirea profesională a personalului din transportul rutier, inclusiv a taximetriștilor.

Mai efectuează cursuri de pregătire și alte institute cu sediul în București sau Miercurea Ciuc, cum sunt PROMOTRANS, FATI, Institutul SETAR etc.

– De când preconizați să începeți derularea cursurilor pentru taximetriști?

– Noi suntem pregătiți să începem aceste cursuri de pregătire atunci când suntem solicitați, avem o bază materială bine pusă la punct, iar taximetriștii nu pot demara acțiunea de obținere a licenței și autorizației fără să urmeze cursul de pregătire profesională și să obțină certificatul de pregătire ca taximetrist.

Doru Sinaci

Şampanie şi pelin

Debutante în eşalonul doi al fotbalului românesc, A.C.U. Goldiş Arad şi Tricotaje Ineu au gustat din şampania succesului. Victoriile concludente obţinute în chiar runda inaugurală au darul de a spori încrederea susţinătorilor într-un parcurs fără prea mari emoţii a favoritelor. Jucătorii lui Coraş şi Cigan pot aborda cu un moral „cimentat" confruntările următoare, pentru că au demonstrat că se poate, în faţa „căutătorilor de aur" din Zlatna, respectiv a „sârmarilor" din Câmpia Turzii. Totul e ca băieţii să nu se „ameţească" de la întâia cupă de şampanie savurată în Divizia B şi cu timpul să se obişnuiască doar cu acest gust plăcut...

Nici că se putea un început mai dezastruos pentru UTA. Favorită în lupta pentru promovare, „Bătrâna Doamnă" a fost umilită la Cluj, de o echipă CFR - Ecomax, care trebuie respectată. „Alb-roşii" au dat de amărăciunea pelinului chiar la debut. Semn rău. Nu trebuie însă să dramatizăm. E ruşinoasă înfrângerea, dar s-a pierdut o bătălie, războiul mai are 29 de etape. Important e ca jucătorii, colectivul de tehnicieni şi conducerea clubului să treacă peste acest „şoc". Să-l dea uitării. Că, vorba cuiva: „După o cupă plină cu pelin urmează şampania"... Ne-am bucura să o putem savura cu toţii - suporteri, jucători, ziarişti, antrenori - prin luna mai a anului viitor, la sărbătoarea promovării.

Să trecem şi la regina sporturilor, atletismul. În capitala Franţei, „mondialele" au debutat sub auspicii total nefavorabile nouă. Inimaginabil, dar „cangurul" Marian Oprea (legitimat la CSM Arad-PAB România) nu a prins finala la triplusalt. Deţinător al celui de-al doilea rezultat mondial al sezonului, Oprea nu a reuşit decât un 16,55 m, mult sub posibilităţile lui. Sportivul arădean e un fel de „Stan Păţitul", dacă ţinem cont că la „mondialele" Indoor de la Birmingham, ori vara trecută, la München, a păţit la fel, sărind cu aproape un metru mai puţin faţă de cea mai bună performanţă a lui. Se pare că Oprea nu rezistă psihic tensiunii marilor concursuri. Şi va trebui să-şi înece lacrimile şi amarul într-o cană cu pelin. Din păcate...

Colega sa de club, Ionela Târlea, după ce a trecut fără emoţii de seriile probei de 400 m. garduri, se pregăteşte pentru a urca pe podiumul „mondialelor". Noi am pus deja şampania la rece!

Daniel Scridon

O umilinţă greu de îndurat

CFR Ecomax Cluj - F.C. UTA 4-0 (2-0)

Stadion CFR, timp călduros, teren bun, sectatori 2500. Au marcat: Bozdog - min. 12, Anca - min. 28, Turcu - min. 57 şi 74. Şuturi: 13-8, pe poartă 8-2, cornere 11-6.

CFR: Pâglişan-Aştilean, Cazan (min. 67 - Goia), M. Rus, Toma-Ghiornea, Bozdog (min. 41 Oncică), Văsie, Ghenţi-Anca, Turcu (min. 80 Fl. Dan). Antrenor: George Ciorceri.

UTA: Grozav-Luca (min. 67 Chitescu), Varga, Costache-Panin, Drida, Szilyer (min. 46 - Ştefăliga), D. Rădoi, Panaitescu (min. 11 Lingurar) - M. Popescu-Manta. Antrenor: Gheorghe Borugă.

Au arbitrat bine: Gheorghe Farcaş - la centru, Lorant Szanto (ambii din Tg. Mureş) şi Sorin Megheşan (Târnăveni) - asistenţi. Observator FRF: Radu Petrescu - Braşov.

Cartonaşe galbene: Ghenţi, Turcu, Cazan, Pâglişan, respectiv Lingurar, Manta, Drida, Varga.

După toate declaraţiile făcute, atât de conducători, dar şi de antrenorul Gigi Borugă, plecam cu speranţă spre Cluj, acolo unde UTA debuta în noul campionat, în faţa celor de la CFR Ecomax. Ştiam că şi gazdele formează o garnitură redutabilă, căci au făcut câteva transferuri bune, iar obiectivul celor din cartierul „Gruia" este promovarea pe prima scenă a fotbalului românesc.

De aici şi până la ce s-a întâmplat, sâmbătă, sub Feleac, este o cale lungă şi cam greu de parcurs. Formaţia lui George Ciorceri a făcut ce a vrut cu Bătrâna Doamnă, iar aceasta nu a reuşit să riposteze în nici un fel. Ba, mai mult, UTA a şi suferit o umilinţă greu de îndurat, scorul, dar şi evoluţia arădenilor făcându-ne să credem că multora ar fi trebuit să le crape obrazul de ruşine. În plus, la clujeni, exact noii veniţi au marcat toate golurile, pe când la UTA, cei mai slabi şi penibili au fost chiar nou-sosiţii.

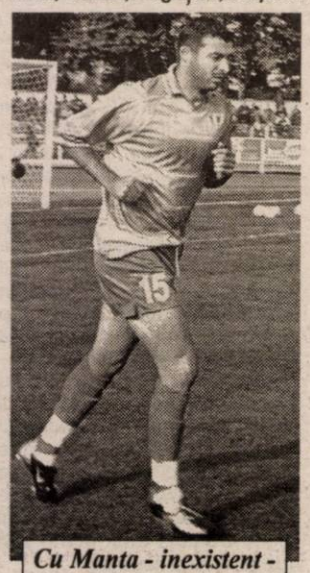

Cu Manta - inexistent - în atac, UTA nu putea emite pretenţii la Cluj

Se pare că Gigi Borugă doreşte să-şi protejeze jucătorii şi a luat toată vina asupra sa: că nu a pregătit bine meciul, că ciclul săptămânal a fost defectuos. E drept, a greşit şi tehnicianul, însă doar în aşezarea tactică a echipei în teren. O vină mare, dar nici nu poţi absolvi jucătorii de aproape orice vină. De exemplu, Costache a fost hilar, greşind la două goluri, pe Szilyer l-a dărâmat mingea, Luca şi Manta nu aveau ce căuta în teren şi tot aşa, căci toată echipa a fost o apă şi un pământ.

Cei 100 de suporteri prezenţi la Cluj au fost la un pas de fericire, în chiar secunda 10 a partidei, când Panaitescu a ratat o imensă ocazie, trimiţând mingea peste poartă, deşi îl avea doar pe portar în faţă. Peste trei minute, la o fază bine lucrată de UTA, Panin a ajuns în situaţie de gol, dar a şutat pe lângă vinclu. În replică, la o fază care nu anunţa mare lucru, gazdele puteau înscrie. Era min. 7, când Bozdog a prins o torpilă din interiorul careului, mingea a lovit bara, a revenit în teren, exact în picioarele lui Turcu, dar mingea şutată de acesta - de pe 6 m - a ajuns în braţele lui Grozav.

Atât le-a trebuit gazdelor, dar şi oaspeţilor. A fost momentul în care clujenii au început să zburde, iar UTA-ei să i se toarne parcă plumb în picioare.

În min. 12, o frumoasă fază construită de amfitrioni a adus la deschiderea scorului. M. Rus a centrat de pe stânga, Turcu a întors mingea pentru Bozdog, iar acesta - venit din linia a doua - a catapultat balonul în plasă: 1-0. Nici o reacţie din partea jucătorilor de la UTA.

Următoarea fază fierbinte la poarta vizitatorilor a adus un nou gol. Anca a fost angajat în adâncime, Costache s-a dovedit a fi un simplu jalon, iar atacantul gazdelor a reuşit un euro-gol, şutând sub bară, de la 15 metri: 2-0. A venit, într-un final, pauza. Credeam va fi un sfetnic bun. Dar...

La zece minute de la reluare, acelaşi Costache a greşit flagrant, dar CFR-ul nu a reuşit să profite, căci Varga şi Grozav au îndepărtat pericolul iminent. Dar, nu au trecut decât alte două minute şi iarăşi Costache nu l-a putut opri pe Oncică, acesta a centrat perfect, iar Turcu a marcat, cu capul, de lângă Panin: 3-0.

Centrul apărării arădene a fost penetrat şi în min. 74, când Turcu a scăpat singur, l-a driblat şi pe Grozav, îndeplinind - apoi - o simplă formalitate: 4-0.

Spectacol în tribune, la fel şi în teren, oferit de clujeni. Putea fi şi 5-0, dar Anca a nimerit bara, în prelungiri, iar M. Rus, singur cu Grozav, a tras alături.

Prea multe comentarii nu sunt de făcut. Totuşi, jucătorii trebuie să se trezească la realitate, antrenorii să fie mai atenţi la ce fac, deoarece nu-i de joacă, iar după cum a evoluat UTA sâmbătă, nici pe minuscula C. S. Deva nu o poate bate. Cam toţi au fost penibili, iar scorul reflectă exact realitatea din teren.

Leo Sfâra

Tot UTA va promova!

După ce şi-a făcut propriul rechizitoriu, Gigi Borugă i-a uimit pe toţi ziariştii prezenţi, spunând: **„Nu îmi fac probleme, căci tot UTA va promova."** Probabil, tehnicianul s-a gândit că are - în următoarele patru etape - trei meciuri acasă şi unul în deplasare, cu F. C. Baia Mare. Din aceste partide, se pot scoate maximum de puncte, adică 12. Mai rămâne ca toţi cei implicaţi să se trezească la realitate.

Leo S.

Greşelile lui Borugă

După meci, la conferinţa de presă, antrenorul Borugă a spus că vina pentru eşecul UTA-ei o poartă el, în exclusivitate. E clar, ne-am dat seama, tehnicianul doreşte să nu bage jucătorii în „gura lumii", căci are nevoie de ei, campionatul mai având 29 de etape, iar obiectivul e promovarea.

A vorbit despre greşeli în ciclul săptămânal de pregătire, însă noi am văzut câteva greşeli tactice, unele fiind chiar forţate.

În primul rând, a jucat un sistem pe care echipa nu-l poate interpreta. Adică 1-3-5-1-1. A evoluat cu trei fundaşi centrali, doi dintre ei fiind în afara jocului: Costache - penibil, Luca - total nepregătit, după o lună de repaus. Apoi, pe benzile laterale, Panin a fost total depăşit, iar Lingurar nu s-a putut încadra. La mijloc, Szilyer e prea crud, lucru dovedit în prima repriză. A evoluat cu Manta în atac, deşi acesta nu poate juca decât cu încetinitorul. Aici trebuie să spunem că Borugă nu avea prea multe de făcut, căci F. Popescu nu a primit cartea verde, iar antrenorul se gândea la o remiză, începând doar cu un vârf.

De menţionat că acelaşi Borugă nu a folosit sistemul de la Cluj decât foarte puţin, în meciurile amicale, spunând că nu are jucători care să joace în sistemul cu trei fundaşi şi cinci mijlocaşi. Acum, a riscat şi a pierdut.

Leo. S.

Divizia B, seria a treia

Rezultatele primei etape

CS Deva - Olimpia Satu Mare 0-1, **CFR Cluj - UTA 4-0**, Corvinul Hunedoara - FC Baia Mare 7-2, **Tricotaje Ineu - IS Câmpia Turzii 5-0**, Armătura Zalău - Gaz Metan Mediaş 1-0, Jiul Petroşani - CSM Reşiţa 6-0, Oaşul Negreşti - „U" Cluj 3-2, **ACU Goldiş Arad - Minaur Zlatna 3-0.**

Etapa viitoare (sâmbătă 30 august): UTA - CS Deva, FC Baia Mare - CFR Cluj, ISCT - Corvinul, **Gaz Metan Mediaş - Tricotaje Ineu,** CSM Reşiţa - Armătura Zalău, „U" Cluj - Jiul Petroşani, Minaur Zlatna - Oaşul Negreşti, **Olimpia Satu Mare - ACU Goldiş Arad.**

Panaitescu poate fi dat afară!

În minutul 11 al meciului, antrenorul Borugă a fost nevoit să facă - foarte devreme - o primă schimbare. Panaitescu a fost înlocuit de Lingurar, primul acuzând o accidentare. Întâmplător, la doar un minut, gazdele au deschis scorul.

După meci, mai mulţi oameni din Consiliul de administraţie de la F. C. UTA au dorit să afle de la antrenorul Borugă, dacă Panaitescu a fost accidentat cu adevărat, sau nu a dorit să joace. Se făcea - imediat - paralela cu plecarea la Rapid, iar unii nu erau convinşi de accidentarea lui Panaitescu.

Mai mult decât atât, dacă se descoperă că nu a fost vorba de o accidentare, surse demne de încredere din interiorul clubului ne-au informat că jucătorul urmează să fie suspendat până la finele contractului.

Leo S.

Fotbal internaţional

Adrian Mutu, la primul gol în Premier League

Premier League, etapa II

Chelsea - Leicester 2-1, Newcastle - Manchester 1-2, Bolton - Blackburn 2-2, Everton - Fulham 3-1, Manchester City - Portsmouth 1-1, Southampton - Birmingham City 0-0, Tottenham - Leeds 2-1, Wolverhampton - Charlton 0-4.

Bundesliga, etapa IV

Eintracht - Hertha 0-0, Freiburg - Monchengladbach 4-1, Stuttgart - Kaiserslautern 2-0, 1860 Munchen - Wolfsburg 1-0, Werder Bremen - Schalke 04 4-1, Bochum - Leverkusen 1-0, Koln - Dortmund 1-0, Hannovra - Rostock se dispută miercuri.

Premiere Division, etapa IV

Rennes - Guingamp 0-0, Bordeaux - Auxerre 2-0, Bastia - Montpellier 1-0, Lille - Metz 1-1, Lyon - Toulouse 0-0, Marseille - Sochaux 2-0, Nantes - Le Mans 1-0, Nice - Ajaccio 2-2, Strasbourg - Lens 0-1.

Fotbal, Divizia A

Njock, „dublă" contra Bistriţei!

Rezultatele etapei a treia: Steaua - Dinamo 1-0, „U" Craiova - Bistriţa 3-0, FC Argeş - Poli AEK 1-1, FC Oradea - Petrolul 0-0, Oţelul - FC Braşov 2-1, Ceahlăul - Apulum 3-0, FCM Bacău - Farul 4-3. Partida FC Naţional - Rapid a fost amânată pentru miercuri (ora 20), deoarece „bancarii" au disputat un joc amical împotriva echipei AC Milan (câştigat de echipa lui Walter Zenga cu 5-2, după executarea loviturilor de departajare).

Etapa viitoare: Farul - U Craiova (vineri, 29 august), FC Braşov - FCM Bacău, Rapid. Oţelul, Poli AEK - FC Oradea, Apulum - FC Argeş, Gloria - Ceahlăul (toate sâmbătă, 30 august), Petrolul - Steaua, Dinamo - FC Naţional (ambele duminică, 31 august).

Clasament

1. Ceahlăul	3	2	1	0	7-1	7	(+1)
2. Steaua	3	2	1	0	6-1	7	(+1)
3. U Craiova	3	2	1	0	4-0	7	(+1)
4-5. FC Argeş	3	1	1	1	3-3	4	(-2)
Oţelul	3	1	1	1	3-3	4	(-2)
6. FCM Bacău	3	1	1	1	4-6	4	(-2)
7. Petrolul	3	1	1	1	2-4	4	(+1)
8. Apulum	3	1	1	1	1-3	4	(+1)
9. Poli AEK	3	0	3	0	1-1	3	(0)
10-11 FC Naţional	2	1	0	1	3-4	3	(0)
Gloria	3	1	0	2	3-4	3	(0)
12. Dinamo	3	1	0	2	2-3	3	(0)
13. FC Braşov	3	1	0	2	5-7	3	(0)
14. Rapid	2	0	2	0	2-2	2	(-1)
15. FC Oradea	3	0	2	1	1-2	2	(-4)
16. Farul	3	0	1	2	4-7	1	(-2)

Debut fulminant pentru echipele din Arad nou-promovate!

Sărbătoare la Ineu: echipa lui Cigan și-a spulberat adversarul!

Tricotaje Ineu - Industria Sârmei Câmpia Turzii 5-0 (2-0)

Stadion Tricotaje. **Timp** frumos. **Teren** excelent. **Spectatori** 1000. **Șuturi la poartă** 15-4. **Pe poartă** 9-3. **Lovituri de colț** 6-4. **Offside-uri** 0-4.

Au marcat: Cl.Balaci (min.6, 55 - din penalty), Porumboiu (min.30), Luca (min.60), Pantea (min.85).

Tricotaje: Irimia (cpt.) - Porumboiu, Ibric, Jurcă - Georgiu, Vereș (min.81 Liga), Abrudean, Iambor - Plisca (min.52 Nagy) - Luca (min.62 Pantea), Cl.Balaci. **Antrenor:** Sorin Cigan.

ISCT: Pârvu - Oroian (min.46 Bagiu), Gatea (min.46 Bârluțiu), Simon, Kiss - Foro (cpt.), Fogoroși, Manea, Onciu - Mâțiu, Bratu (min.59 Pleșa). **Antrenor:** Adrian Văsâi.

A arbitrat cu greșeli Valentin Igna (Timișoara), **asistat slab** de Augustin Damian (Blaj) **și bine de** Ovidiu Maier (Timișoara). **Observator FRF:** Florin Marcu (Oradea).

Cartonașe galbene: Georgiu (min.68) respectiv Gatea (min.31).

Jucătorul meciului: Bogdan Iambor (Tricotaje)

Nu putea fi nimic mai frumos pentru echipa din Ineu decât această victorie categorică, la debutul Tricotajelor în Divizia B! Maniera clară în care s-au impus jucătorii antrenați de Sorin Cigan și Petre Bunaciu a arătat că Tricotaje, deși e o echipă nou-promovată, se poate bate de la egal la egal cu orice adversar. Oaspeții Ineului de sâmbătă formează o echipă care, de când a promovat în eșalonul secund era cotată ca un fel de arbitru al promovărilor și al retrogradărilor, dar, în acest joc care va rămâne în istorie, elevii lui Adrian Văsâi au fost pur și simplu inexistenți în fața clubului condus de Paul Fluieraș.

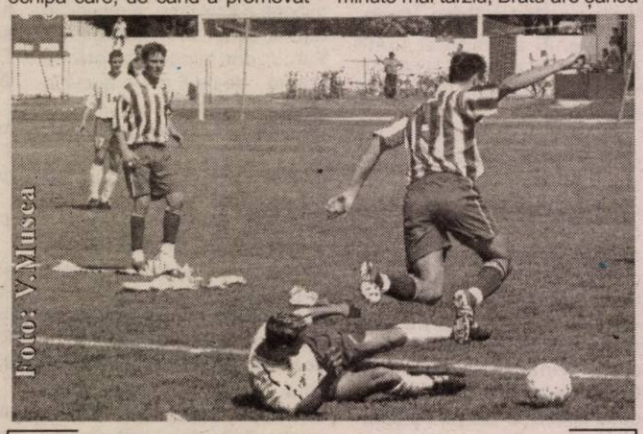

Roly Nagy (nr.15) a fost aplaudat la debutul său pentru Tricotaje Ineu

Era minutul 6 când **Claudiu Balaci** (reîntors după experiența Curtici) arunca pentru prima dată tribunele în aer, deschizând scorul după o fază creată de Luca, al cărui șut din unghi a fost respins în față de portarul Pârvu exact în picioarele blondului atacant al Ineului, care nu a iertat, 1-0. Opt minute mai târziu, Bratu are șansa egalării, un un-doi cu Mâțiu fiind finalizat cu un șut puternic, dar Irimia își salvează echipa, respingând incredibil o minge pe care scria gol. Acesta a fost momentul psihologic al partidei, turdenii nemaicontând în atac aproape de loc. A venit apoi minutul 30, când Ineul a lovit decisiv pentru a doua oară: Iambor a executat înalt în careul advers o lovitură liberă de la 30 de metri lateral dreapta, iar „capul" lui **Porumboiu** a scuturat plasa porții lui Pârvu, 2-0. Până la pauză, Iambor și Luca au încă două șanse mari de gol, dar finalizările celor doi nu și-au atins ținta.

La zece minute de la reluare, **Cl. Balaci** realizează „dubla", transformând cu sânge rece un penalty acordat pentru un hent comis de noul intrat Bagiu în propriul careu. Era 3-0, și galeria Ineului era în festival. Minutul 60 aduce golul patru al gazdelor, **Luca** înscriind în stilul său personal, după ce a îngenuncheat întreaga apărare a „sârmarilor", 4-0. Înlocuit de Cigan peste doar două minute, Luca i-a lăsat locul lui **Pantea**, care a „închis" scorul în minutul 85, reluând în plasă o centrare venită de pe partea stângă de la inepuizabilul Iambor.

5-0, un început perfect pentru Tricotaje Ineu, care a jucat în stil de mare echipă. Noile achiziții s-au integrat excelent, iar între compartimentul defensiv, median și ofensiv există o conlucrare ce nu lasă să se vadă că echipa lui Cigan a ajuns doar acum sub soarele diviziei secunde.

Etapa următoare, ineuanii se deplasează la Mediaș, unde va întâlni Gaz Metan, o echipă ce are orgoliul rănit după înfrângerea de la Zalău, dar Ineul merge să nu piardă. Pentru Sorin Cigan acest joc a început deja încă de la sfârșitul partidei de sâmbătă...

Declarații după joc

Sorin Cigan (antrenor Tricotaje): „Mă așteptam să facem un joc bun. Am întâlnit o echipă bine cotată, care, de câțiva ani decide cine promovează în Divizia A. Noi am jucat foarte bine, iar despre arbitraj nu pot spune că a influențat partida. Meciul s-a câștigat, noi ne pregătim deja pentru meciul cu Gaz Metan. Nu mă interesează nici CFR Cluj, nici UTA (**n.r.** Cigan fiind întrebat cum comentează rezultatul de la Cluj), mă interesează ca noi să jucăm bine!"

Mihai Cuc (vicepreședinte ISCT): „Cine a vrut să câștige azi, s-a dăruit pe teren. Noi am fost penibili!"

Mulți absenți

Sorin Cigan s-a confruntat cu nu mai puțin de patru absențe în lot. Mijlocașul **Dănuț Mițiți** are piciorul în ghips, ca urmare a unei accidentări din amicalul disputat acum două săptămâni cu Unirea Sânicolau Mare, fundașul **Ladislau Halasz** este nerefăcut după o accidentare mai veche, lista celor absenți din motive medicale fiind încheiată de mijlocașul **Florin Laza.**

De asemenea, fundașului **Florin Socaciu** - titular în meciurile de pregătire - nu i-a sosit „cartea verde" din Ungaria, conducătorii echipei sperând să rezolve această problemă în zilele următoare.

Stadionul „Central" are o înfățișare nouă

Vechea arenă din Ineu are un aspect nou, fiind pregătită așa cum trebuie pentru Divi-zia B.

În spațiul din spatele băncilor de rezerve a fost amenajată o tribună oficială (de fapt tribuna de pe stadionul „Metalul", recondiționată), cu o capacitate de 130 de locuri, dotată cu locuri amenajate pentru reprezentanții presei, dar și cu o cabină pentru transmisiile radio.

Vestiarele au fost și ele renovate, fiind amenajată și o sală de protocol,în care au fost expuse trofeele obținute de echipă de-a lungul timpului. Tot în această sală se desfășoară conferințele de presă.

Să mai spunem că gazonul arată excelent, un adevărat „covor" de culoare verde, iar la porți au fost achiziționate plase noi, pe care Luca & co. vor să le scuture de cât mai multe ori.

La mulți ani, Irimia!

Portarul Cristi Irimia - cotat de multă lume drept cel mai bun portar din Arad - și-a serbat joi ziua de naștere, goalkeeper-ul ineuan împlinind 29 de ani. Cel mai frumos cadou i-a fost făcut fără îndoială de colegii săi de la Tricotaje - victoria categorică obținută împotriva echipei din Câmpia Turzii, victorie la care (și) Cristi a contribuit din plin, având o prestație excelentă, fiind unul din cei mai buni oameni de pe teren.

Galeria Ultra Blue Boys i-a cântat „La mulți ani!" lui Irimia chiar în timpul jocului

Grupaj realizat de Radu Romanescu

La o singură poartă...

A. C. U. Goldiș Arad-Minaur Zlatna 3-0 (2-0)

Stadion Astra-CFR. Timp frumos. Teren bun. Spectatori: 1000. Șuturi la poartă: 15-2. Șuturi pe poartă: 8-0. Cornere: 8-1. Au marcat: Pavel min. 32, Aslău min. 40 și C. Maghici min. 89.

Formații: ACU Goldiș Arad: Sinescu-Bogojel, Bier, Stupar-C. Vizitiu (min. 32 - Toma), Aslău, Folea, C. Maghici, Bâgu (min. 88 - Anca) - Pavel (min. 70 - S. Niculai), C. Roșca. Antrenor: Marcel Coraș. Minaur Zlatna: Mincă-Hulubei, Vlad, Mitrofan, Dancia, Avram, Straton, Becea, Crișan, Ioo (min. 83 - Țigău), Constantin. Antrenor: Florea Vasile.

A arbitrat în general bine: Zoltan Erdei - centru; Sorin Caia și Flaviu Damaschin - asistenți (toți din Timișoara). Obs. FRF: Valentin Titorov (Turnu Severin).

Cartonașe galbene: Bâgu și Toma, respectiv Vlad și Mitrofan.

Jucătorul meciului: Casian Maghici (A. C. U. Goldiș Arad).

Inerentele emoții la debutul pe a doua scenă a fotbalului românesc au pus stăpânire pe jucătorii nou promovatei, A. C. U. Goldiș Arad, vreme de 30 de minute. Pasele nu se legau, ocaziile de gol întârziau să apară, Marcel Coraș se agita pe marginea terenului ca un „leu în cușcă", dar oaspeții nu au avut puterea de a profita.

A fost suficientă o fază de fotbal-spectacol - care a și dus la deschiderea scorului - pentru ca studenții arădeni să prindă curaj și să transforme partida într-o „victoria" la o singură poartă. „Explozia" a venit în min. 32. **Atunci, C. Maghici a făcut o cursă pe dreapta, a „așezat" pentru Pavel, care de la 16 m a trimis balonul plasat, la vinclu, 1-0.** Presiunea la poarta vizitatorilor se intensifică și, firesc, cade și golul doi. **Lovitură de colț executată cu efect de Aslău, portarul Mincă calculează greșit traiectoria mingii, care intră în plasă, 2-0 (min. 40).** Asediul continuă, doar pauza salvând echipa-satelit a celor de la Apulum de dezastru, Aslău - în două rânduri și C. Roșca (șut în bară) fiind aproape de a finaliza.

Sub privirile neputincioase ale portarului Mincă, mingea trimisă cu efect, direct din lovitură de colț de Aslău, scutură plasa pentru... 2-0.

După odihnă, același scenariu, cu o sarabandă de ratări a gazdelor și o formație din Zlatna care aștepta fluierul izbăvitor. Și-au trecut numele pe lista „ratangiilor" Folea, S. Niculai, dar și C. Roșca. Acesta din urmă, în min. 62, a driblat și portarul, dar a trimis - incredibil - pe lângă. Când nimeni nu se mai aștepta, în min. 89 cade și golul trei. **Combinație în viteză a tinereții, cu C. Maghici și Anca în rol de soliști, iar primul pătrunde impetuos în careu și înscrie cu un șut plasat, stabilind scorul final.**

Debut fericit pentru A. C. U. Goldiș Arad, o echipă ce a părut a avea un potențial mult mai ridicat față de ceea ce și-a propus. Dar, să nu tragem concluzii pripite, campionatul e lung și multe se mai pot întâmpla. Cu bune și rele...

Daniel Scridon

Antrenorii au cuvântul

Excelentă ideea organizatorilor partidei de pe „Banu Mărăcine". După două ore în care am suportat cu stoicism căldura de afară, conferința de presă de după joc ne-a fost „servită" într-o încăpere, din care nu au lipsit colțarele și... aerul condiționat. Mulțumim celor de la ACU Goldiș Arad pentru respectul arătat față de reprezentanții mass-media locale, iar exemplul lor ar putea fi urmat și de alte grupări cu pretenții...

Marcel Coraș (antrenor ACU Goldiș Arad): „Poate tracul debutului, poate căldura, poate informațiile care dădeau echipa din Zlatna ca neînscrisă în campionat, au dus la un început mai timid al nostru. La 2-0 ne-am liniștit. Până la urmă sunt mulțumit că am câștigat la un scor de forfait, în fața unei echipe cu vechi state de serviciu în Divizia B. Speram, sincer, să văd mai mulți spectatori în tribune, deoarece a fost singurul meci de „B" din Arad. Îmi doresc să atragem prin jocul nostru cât mai mulți iubitori ai fotbalului pe stadionul CFR".

Vasile Florea (antrenor Minaur Zlatna): „Diferența s-a făcut în prima repriză, iar victoria gazdelor nu poate fi contestată. Noi am trecut prin mari convulsii în această săptămână, iar jucătorii aproape că nici nu se cunoșteau între ei. Avem un lot cu o medie de vârstă de 20 ani, dar cred că ne vom putea atinge obiectivul, salvarea de la retrogradare. Dacă Apulum nu ar fi avut atâția accidentați și ne dădea câțiva jucători, noi ca satelit al echipei de primă divizie, am fi putut pune probleme echipei gazdă."

D. Scridon

Salariu minim pe economie

Întrebat, la conferința de presă, pe ce primă de victorie au jucat băieții săi, Marcel Coraș a răspuns, fără ezitare: **„Salariu minim pe economie."** Bucuros pentru acest debut cu dreptul, nea' Marcel a gândit la un moment dat cu voce tare: **„Avem trei puncte, mai ne trebuie 36 de puncte și suntem salvați..."**

Adevărul este că, dacă băieții vor repeta evoluția din meciul cu Zlatna - fără însă a mai rata cu atâta nonșalanță - nou promovata ACU Goldiș Arad se poate gândi la un obiectiv mai îndrăznet decât salvarea de la retrogradare. Că doar așa, Aslău et company ar putea pune mâna pe mai multe salarii minime pe economie...

Înainte de meci, antrenorul Coraș le spune băieților prima de victorie...

D. S.

Voința Macea - Universitatea Vinga 2-1 (0-0)

Au marcat: *Clepe (min. 65, 86) respectiv Drida (min. 84).*
Voința: *Avram-Crișan, C. Vuin, Alb, Șimăndan (min. 78 Barbu), Covăsan, Muntean, I. Vuin, Filipaș (min. 90 Sferdean), Arși (min. 88 Cernea), Clepe.* ***Antrenor:*** *Florin Crișan.*
Vinga: *Linguraru-Miheț (min. 65 Sântean), Lionti, Iftime, Schmidt, Giulău, Drida, Șabou (min. 81 Rad), Strugariu, Nistor, Moțiu.* ***Antrenor:*** *Leo Pinta.*
Au arbitrat bine: *Constantin Stamatoiu - Aurel Ionescu, Sorin Rotaru.* ***Observator A.J.F.:*** *Cornel Zăhoi.*
La juniori: *0-2.*

• În sezonul trecut, cele două echipe au făcut un „pact cu diavolul", măcenilor fiindu-le milă de soarta aproapelui aflat în suferință. Peste vară însă, datele problemei s-au schimbat, vinganii fiind cei mai serioși candidați la supremația seriei. Teoretic, pentru că practic ei nu au arătat absolut nimic la Macea, în fața unei echipe ce a pierdut, totuși, în intersezon, piese de rezistență. • Din primul mitan reținem doar bara lui Muntean din min. 24, urmare a unei lovituri libere de la 30 de m. • Gazdele rămân în zece oameni în min. 56, Covăsan fiind eliminat după cumul de galbene. Servit perfect de Arși, Clepe deschide scorul în min. 65, 1-0. Oaspeții egalează în min. 84, când șutul anemic al lui Drida îl învinge inexplicabil pe Avram: 1-1. Cândva, Clepe l-a învins pe Prunea, astfel că nu i-a fost greu să-l execute a doua oară pe Linguraru, din pasa lui I. Vuin, stabilind destinul unei partide animate de acordurile muzicii populare venite de pe strandul din apropiere.

Sorin Cazan

Victoria Nădlac - Şoimii Pâncota 1-0 (1-0)

Pe un gazon stingher de verde pentru temperaturile „apocaliptice" pe care trebuie să le suportăm, nădlăcanii au debutat cu dreptul în noua ediție de campionat, încurajați din tribună de o trupă de majorete conduse de doamna Ecaterina Orban. „Vameșii" încep în forță partida, iar în minutul 23 vor deschide scorul prin Kukucska, printr-un stop-șut din interiorul careului în colțul scurt al fostului ineuan Dulhaz: 1-0. După marcarea golului, copilul teribil al Nădlacului se duce glonț spre tribune pentru a-și arăta mesajul „Pentru Cue" pe care îl avea inscripționat pe un maieu sub tricoul de joc, spre sincera emoție a fostului său antrenor, Dan Cuedan, aflat în tribune cu familia. Din primul mitan mai notăm - „un-doiul" Cotuna-Pește, încheiat cu un șut pe lângă al ultimului, precum și „libera" lui Negrilă, scoasă în corner de sub transversală de F. Moț.

Cumpăna meciului are loc în minutul 55, când Gherman trimite pe lângă poartă un penalty scos cu viclenie de Czank, în urma unui plonjon al lui F. Moț. Fabian are ocazia desprinderii, dar ține bara pe final de meci, pentru ca Tambor să reia în portar „libera" lui Kukucska, respinsă în față de „Buffon". Madoș încheie sarabanda ratărilor cu o „torpilă" de la distanță parată de reactivatul F. Moț.

Victoria: F. Moț - Ianoș, Șule, Vlădău-Vâzoc, Corbu, A. Moț (min. 83 Jula), Kukucska, Babău (min. 62 Tambor), Cotuna - Pește (min. 57 Fabian). **Antrenor:** Claudiu Riviș.

Șoimii: Dulhaz-Moțiu, Pistrui, Lupu, Pașca - D. Dragalina (min. 86 S. Dragalina), Ardelean, Madoș, Czank - Negrilă (min. 46 Perța), Gherman. **Antrenor:** Raul Negrilă.

A arbitrat bine, cu rezerve la acordarea penalty-ului, Adrian Apătean, asistat bine de Emil Cristea, Mircea Toderici jr. **Observator A.J.F.:** Dorin Vătran. **La juniori:** 8-0.

S. Cazan

Mureşul Zădăreni - Olimpia Bârzava 0-0

Meci de uzură, fără veleități deosebite, cu puține faze de poartă, aseară, pe terenul din Zădăreni. Remiza pare echitabilă în condițiile unei confruntări echilibrate, de luptă. Prima parte a fost salvată de oportunitățile lui Man, fost jucător al Mureșului, acum al Olimpiei, care, evoluând practic cu sufletul împărțit, s-a aflat cel mai aproape de deschiderea scorului. După pauză va fi rândul lui Chiș și loja să amenințe buturile adverse, replica venind din partea lui Morar. Finalul îi găsește pe localnici în ofensivă, inclusiv cu portarul Dușan urcat în careu, dar tabela se va încăpățâna să rămână albă.

Mureșul : Dușan - Revnic, Bulzan, Țițca, Katona, Moni, Petre, Donca, Topor, Chiș, Petcuț. Au mai fost utilizați în repriza secundă, Ioja, Cotuna, Cândea și Văduva. **Antrenor:** Claudiu Bulzan.

Olimpia : Onica - Bunean, Bene, Barta, Dudaș, Demian, Sucigan, Nicoară, Ichim, Morar, Man. Au mai evoluat Pap, Săvulescu și Lăcătuș. **Antrenor:** Petru Sucigan.

Au arbitrat Florin Dumitru - centru, Gabriel Hărduț și Mile Vidac. **Observator A.J.F.:** Nicolae Ardelean.

La juniori: 4-1.

A. Hărțău

Fotbal - Divizia D

Rezultatele primei etape: UTA II - Comera 1-0, Vulturii Socodor - Șoimii Lipova 0-1, Victoria Nădlac - Șoimii Pâncota 1-0, Dacia Beliu - Gloria Arad 1-2, Romvest - Crișul Chișineu Criș 1-1, Voința Macea - Universitatea Vinga 2-1, Mureșul Zădăreni - Olimpia Bârzava 0-0, Voința Mailat - Înfrățirea Iratoșu

Etapa viitoare (30-31 august): Vinga - Mailat, Criș - Macea, Gloria - Romvest, Pâncota - Beliu, Lipova - Nădlac, Comera - Socodor, Bârzava - UTA II, Iratoșu - Zădăreni.

Divizia C - meciuri amicale

CFR Timişoara - Şiriana Şiria 4-0

* Echipa lui Gigi Camenită continuă seria partidelor amicale, sâmbătă, CFR-ul din Timișoara luându-și revanșa în fața Șiriei, care se impusese într-un meci anterior cu 3-2. * Formația de start a divizionarei C arădene a fost compusă din: **Rusu I - Boicu, Negrău, Bucur, Bălan - Mărculescu, Crețu, Sălăgean, Rusu II - Goldiș, Iancu.** Au mai evoluat **Olteanu, Coroban, Lengyel.** Au lipsit, din motive medicale Cimbrea și Horga. Fostul căpitan al echipei, Dănuț Drida, a preferat să se revină în fotbalul județean, alegând oferta consistentă a Universității Vinga! * Miercuri, Șiriana va întâlni în deplasare, într-un meci din cadrul „Cupei României" divizionara D Venus Chișcădaga.

Frontiera Curtici - UMT 0-4

* **Pap - Aldea, D.Maghici, Bătrânu, Fâșie - Boloș, Stan, M.Moț, Ciba - Băd, Oros** a fost primul „unsprezece" aliniat de Sandu Gaica în partida pe care Frontiera a pierdut-o cu 4-0 în fața UMT-ului. Au mai intrat, pe parcursul partidei, **C.Moț - Iova, Don, Pavel (un junior venit de la Oradea) și Horvath.** * Sistemul gândit de Gaica a fost bulversat de plecările de ultim moment ale lui Claudiu Balaci și Roland Nagy, care au plecat la Tricotaje Ineu. * Clujeanul Pop a dispărut și el de la echipă, neștiindu-se nimic de el în acest moment. * Miercuri, la Timișoara, Frontiera și UMT-ul vor fi din nou adversare, în meciul revanșă.

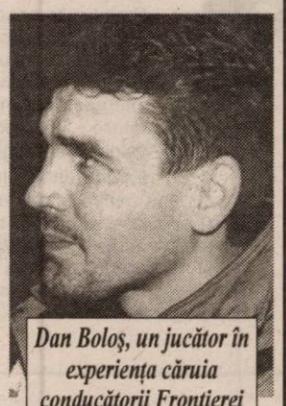

Dan Boloș, un jucător în experiența căruia conducătorii Frontierei Curtici își pun speranțe

Marți, Telecom - West Petrom

Jucătorii echipelor UAV Telecom și West Petrom Pecica s-au „odihnit" în acest weekend, cele două cluburi neavând pe listă nici o partidă de verificare. * Elevii lui Marius Grad respectiv Francisc Tisza se vor afla față în față mâine, pe terenul din Pecica. * Antrenorul principal al Telecom-ului, Marius Grad, își va da azi jos ghipsul „achiziționat" după amicalul cu UTA, disputat acum două săptămâni, urmând a începe un program de recuperare.

Grupaj realizat de Radu Romanescu

Lotul României convocat pentru meciurile cu Luxemburg şi Danemarca

Atacantul echipei Sporting Lisabona, Marius Niculae, a fost convocat la echipa națională a României în vederea partidelor cu reprezentativele Luxemburgului și Danemarcei, din cadrul preliminariilor Euro-2004.

Selecționerul echipei naționale de fotbal a României, Anghel Iordănescu, a anunțat numele celor 16 stranieri convocați pentru aceste meciuri: Bogdan Lobonț (Ajax Amsterdam), Bogdan Stelea (Salamanca) - portari, Cosmin Contra (Atletico Madrid), Gabriel Tamaș (Galatasaray Istanbul), Cristian Chivu (AS Roma), Răzvan Raț (Șahtior Donețk) - fundași, Alin Stoica (FC Bruges), Lucian Sînmărtean (Panathinaikos Atena), Dorinel Munteanu (WfL Wolfsburg), Daniel Pancu (Beșiktaș Istanbul), Florin Cernat (Dinamo Kiev), Nicolae Mitea (Ajax Amsterdam), Paul Codrea (Palermo) - mijlocași, Adrian Mutu (Chelsea Londra), Ionel Ganea (Bursaspor), Marius Niculae (Sporting Lisabona) - atacanți.

Reunirea lotului va avea loc pe data de 1 septembrie, la ora 13.00, la Casa Fotbalului.

Reprezentativa României va întâlni selecționatele Luxemburgului, pe 6 septembrie, de la ora 19.30, la Ploiești și Danemarcei, pe 10 septembrie, de la ora 20.15, la Copenhaga, în cadrul grupei a doua de calificare la Campionatul European din 2004.

Antrenorul echipei de tineret a României, Nicolae Manea, a convocat un singur stranier pentru meciurile cu

reprezentativele similare ale Luxemburgului și Danemarcei, portarul Sebastian Huțan, de la Șerif Tiraspol. Reunirea lotului de tineret este prevăzută pentru 2 septembrie, ora 11.00, la Casa Fotbalului.

Echipa națională de tineret a României va juca pe 5 septembrie, de la ora 20.00, la Mogoșoaia, împotriva reprezentativei Luxemburgului, iar pe 9 septembrie va întâlni la Farum, de la ora 19.30, selecționata Danemarcei.

La mulți ani, Gloria!

Cu adevăr de axiomă, Aradul rămâne în istorie ca veritabil leagăn al fotbalului românesc. În acest an se împlinesc 90 de ani de când s-a constituit, în 1913, Gloria - Asociația Sportivă Română din Arad. Importanța clubului Gloria constă în faptul că a contribuit, alături de alte echipe, ca fotbalul să devină și la noi un fenomen de masă. Succesele ulterioare ale echipei au propulsat-o ca pe una din fruntașele fotbalului românesc, mai ales în perioada interbelică.

Ne amintim de atmosfera euforică ce domnea în rândul suporterilor Gloriei, când echipa avea în permanență un jucător în plus, cum s-a dovedit în nenumărate rânduri a fi inimosul public arădean.

Momentele amintirii rămân neîmplinite și neînțelese, dacă nu se vor celebra printr-un popas de reculegere în dreptunghiul de gazon care a vegheat începuturile sportive ale multora.

Ne gândim la toate generațiile de fotbaliști de pe Gloria, la cei care au condus și antrenat destinele clubului, oamenii care pot fi desemnați ca adevărați dascăli de conștiință, diriginți ai dragostei de patrie și de culorile „galben-albastre".

Pentru că Gloria este o istorie, trebuie să arătăm că acest club s-a implicat, prin membrii săi, și în **lupta pentru unitate națională**. Astfel, la **1 Decembrie 1918, Gloria a fost singura asociație fotbalistică din Transilvania prezentă la marele act al Unirii de la Alba Iulia**, prin delegatul său, **dr. George Crișan**.

Nu putem să nu amintim din cei foarte mulți, pe jucătorul Gh. Șiclovan, care a plecat de la Gloria la Carmen București, pe urmă la Dinamo, fiind absolvent al ANEF București, a urcat toate treptele didactice ajungând rectorul acestei facultăți.

De asemenea, Barbu II a fost cel dintâi fotbalist arădean, component al echipei naționale de fotbal, care a participat la primul Campionat Mondial de la Montevideo (Uruguay), în anul 1930.

Am făcut aceste readuceri aminte pentru toți tinerii care iubesc jocul cu balonul rotund, dar mai ales pentru cei care slujesc culorile clubului Gloria, care a fost o adevărată școală și a pus temelia fotbalului românesc.

„GLORIA - GLORIA"
Mircea Guiu

Rugby: Franța - România, scor 56-8

Selecționata României a fost învinsă, vineri, cu scorul de 56-8 (35-5), de reprezentativa Franței, în cadrul unui meci amical disputat pe stadionul "Felix Bollaert" din Lens, informează site-ul "rugby.ro".

Punctele României au fost reușite de Brezoianu (eseu) și Dumbravă (lovitură de pedeapsă). Pentru francezi au marcat Traille (eseu), Rougerie (eseu), Harinordoquy (eseu), Betsen (eseu), Crenca (eseu), Jauzion (eseu), Libenberg (eseu), Magne (eseu), Michalak (șapte transformări), Merceron (transformare). Tincu a primit cartonaș galben în minutul 18.

Cele două selecționate au început meciul cu următorii jucători: **Franța:** 15. Pepito Elhorga - 14. Aurelien Rougerie, 13. Yannick Jauzion, 12. Damien Traille, 11. Christophe Dominici - 10. Frederic Michalak, 9. Fabien Galthie (căpitan) - 7. Olivier Magne, 8. Imanol Harinordoquy, 6. Serge Betsen - 5. Jerome Thion, 4. Fabien Pelous - 3. Sylvain Marconnet, 2. Yannick Bru, 1. Jean-Jacques Crenca. **România:** 15. Daniel Dumbravă - 14. Cristian Săuan, 13. Valentin Maftei, 12. Romeo Gontineac (căpitan), 11. Gabriel Brezoianu - 10. Ionuț Tofan, 9. Lucian Sîrbu - 7. Costică Merșoiu, 8. Ovidiu Tonița, 6. George Chiriac - 5. Petre Cristian, 4. Sorin Socol - 3. Marcel Socaciu, 2. Marius Tincu, 1. Petru Bălan.

Meciul de la Lens a fost al 48-lea disputat între selecționatele Franței și României. Până la această partidă, Franței obținuse 37 de victorii, două meciuri s-au încheiat la egalitate, iar România a fost câștigătoare de opt ori. România a înregistrat ultima victorie în fața Franței în 1990, la Auch, când s-a impus cu scorul de 12-6.

O echipă mai bună

• dialog cu OFER BERKOVICH, antrenorul principal al echipei de baschet West Petrom Arad

– Cum au răspuns jucătorii la solicitările programului de pregătire?

– Am avut echipa completă abia după 10-12 zile. Au răspuns în mod pozitiv. E nevoie însă de foarte multă muncă, sunt multe figuri noi la echipă. Cred că după partidele de verificare, putem să ne formăm un team bun, să avem o comortare peste cea din sezonul trecut.

– Sunteți mulțumit de lotul pe care îl aveți la dispoziție?

– Da, pentru acest moment este în regulă. Ne îndreptăm într-o direcție corectă. Desigur, loc de mai bine există întotdeauna. Trebuie, repet, foarte multă muncă și, nu în ultimul rând, timp.

– Omogenizarea cum decurge ?

– Treptat, cu o atitudine profesionistă, jucătorii trebuie să învețe să se cunoască și să joace împreună.

– Cine apreciați că este favorită la titlu?

– Nu știu. Nu privesc acum atât de departe. Mă concentrez asupra activității noastre de la club. Urmează să îmi fac o părere asupra echipelor, puțin mai târziu.

– Dar ideea atingerii obiectivului - adică statutul de campioană - cum o resimțiți?

– Încă nu este cazul să ne gândim la asemenea lucruri. Vom lupta și ne vom strădui să arătăm ca o grupare extrem de competitivă.

– Cum vedeți integrarea nou veniților?

– Am impresia că vor face treabă; rămâne de văzut cum se vor comporta în continuare, în amicale. Până acum nu le pot reproșa nimic.

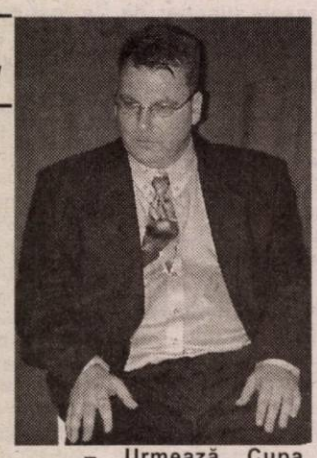

– Urmează Cupa „West Petrom", între 29 și 31 august.

– Doresc ca formația să joace un baschet de calitate și să învingă pentru suporteri. Aceștia trebuie să observe că am rămas o echipă de valoare. Nu ne vom rezuma doar la acest turneu, el este o etapă în pregătirea noastră pentru importantul sezon care ne așteaptă.

Adrian Hărțău

West Petrom, pas cu pas

• La competiția de baschet masculin dotată cu Cupa „West Petrom", au fost invitate să participe la sfârșitul acestei săptămâni, Univ. Carbochim Cluj, Beopetrol Belgrad și Debrecen. Turneul va preceda Cupa României, întrecere care debutează pe 3 septembrie.

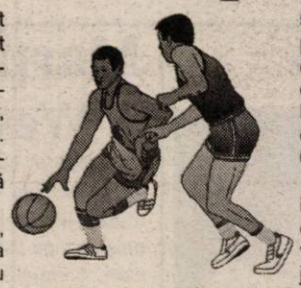

• Alan Tosic și Islam Shenai, învoiți până azi pentru rezolvarea unor probleme personale, au revenit la Arad și s-au alăturat programului întocmit de antrenori.

• Tega Moceanu este în probe la West Petrom. Pe baza evoluțiilor din întâlnirile de verificare, se va da curs cererii lui sau, dimpotrivă, se vor refuza pretențiile contractuale ale jucătorului.

• Până pe 20 septembrie, doritorii au ocazia să își reactualizeze abonamentele pentru stagiunea 2003-2004, cuprinzând meciurile de acasă din campionat și din cupele europene. Prețul este neschimbat : 500 000 de lei pentru tribuna oficială și 400 000 de lei pentru tribună.

• De asemenea, sponsorii interesați pot închiria spații publicitare - bannere - în Sala Polivalentă, la marginea suprafeței de joc, cu dimensiunile de 0,8x4 m. Informații atât pentru abonamente cât și pentru spațiile publicitare, se obțin la director administrativ Marius Zamfir, tel. 0744.988059.

• În fine, continuă testarea de maseuri pentru echipă! Solicitările se primesc la director sportiv Adrian Budurean, tel. 0744.692416.

A. Hărțău

POLO

Juniorii II ai Astrei - aproape de titlul național

Ieri s-au încheiat întrecerile primului turneu final de polo din cadrul Campionatului Național de juniori II, desfășurate la bazinul „Ioan Borza" din Pădurice. Începută joi după-amiaza, competiția a reunit la start echipele: **Crișul Oradea, Dinamo, Steaua, Liceul „Dimitrie Bolintineanu", C.S.Ș. nr. 6** - toate din București și, bineînțeles, clubul gazdă, **Astra Arad.** Parcursul fără greșeală al poloiștilor antrenați de Cristi Cosma a adus la situarea echipei noastre pe primul loc după acest turneu final, cel de-al doilea, când se va cunoaște câștigătoarea, va avea loc în Capitală, în perioada 11-14 septembrie. Așadar, un pas mai au de făcut sportivii Astrei pentru a urca pe prima treaptă a podiumului de premiere.

Rezultatele înregistrate în cele cinci etape sunt următoarele:

○ C.S.Ș. nr. 6 - Liceul „Dimitrie Bolintineanu" 3-9; **Dinamo-Astra 4-8.** Au marcat pentru arădeni: Perian 2, Șerban 2, R. Ranca 1, Cotrău 1, F. Ranca 1, Samoilă 1; **Steaua - Crișul Oradea 5-3.**

○ **Crișul - Astra 2-9.** Și-au trecut numele pe lista marcatorilor: Samoilă 3, R. Ranca 2, Cotrău 1, Hălmăgean 1, Mód 1, Iuhasz 1; Steaua - Liceul „Dimitrie Bolintineanu" 3-4; C.S.Ș. nr. 6 - Dinamo 5-8.

○ **Astra - Liceul „Dimitrie Bolintineanu" 10-2.** Golurile formației arădene au fost reușite de: Samoilă 4, Perian 2, R. Ranca 1, Moldovan 1, Cotrău 1, Mód 1; C.S.Ș. nr. 6 - Steaua 2-9; Dinamo - Crișul 6-4.

○ C.S.Ș. nr. 6 - Crișul 6-13; **Steaua - Astra 2-6.** Pentru echipa pregătită de Cristi Cosma au marcat: Iuhasz 2, Perian 2, Samoilă 1, F. Ranca 1; Liceul „Dimitrie Bolintineanu" - Dinamo 4-4.

○ **C.S.Ș. nr. 6 - Astra 3-17.** Pentru Astra au punctat: R. Ranca 3, Cotrău 3, Iuhasz 2, Perian 2, F. Ranca 2, Miloș 1, Moldovan 1, Cârstoiu 1, Mód 1, Stolcz 1; Crișul - Liceul „Dimitrie Bolintineanu" 5-3; Steaua - Dinamo 9-2.

Cei 15 poloiști ce formează echipa Astrei sunt: Paul Constantin, Cătălin Hodăgeu, Bogdan Miloș, Rafael Ranca, Sergiu Moldovan, Codrin Cotrău, Flavius Ranca, Mircea Samoilă, Tudor Cârstoiu, Ianos Mód, Roland Iuhasz, Flavius Stolcz, Raul Șerban, Andrei Hălmăgean, Raul Perian.

Adela Ciolocoi
Foto: M. Szego

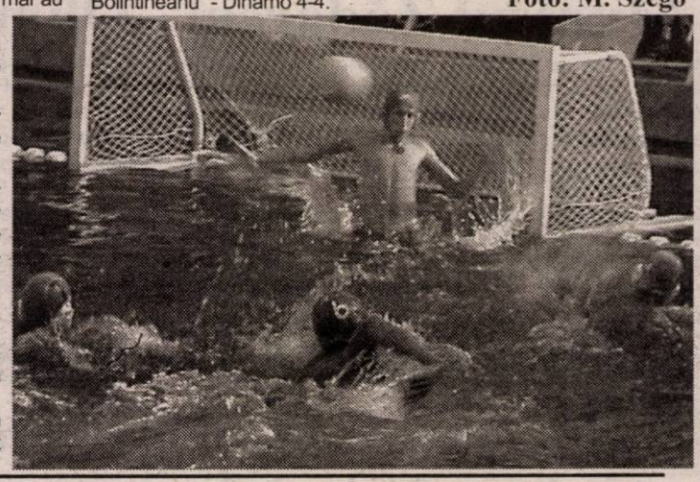

Astăzi începe Cupa Federației

Începând de astăzi și până miercuri, bazinul din Pădurice este gazda Cupei Federației la polo pentru copii născuți 1991. Participă echipele: Rapid, Triumf, Dinamo, C.S.Ș. nr. 6 (toate din Capitală), Crișul Oradea și Astra Arad. Programul de desfășurare al meciurilor este următorul: **astăzi, de la ora 9 :** Crișul - Dinamo, Triumf - C.S.Ș nr. 6, **Rapid - Astra, iar de la ora 17:** Dinamo - Triumf, Rapid -Crișul, **Astra - C.S.Ș. nr. 6; mâine, de la ora 9:** Dinamo -Rapid, C.S.Ș. nr. 6 - Crișul, **Triumf - Astra, iar de la ora 17:** Rapid - C.S.Ș. nr. 6, Crișul - Triumf, **Astra - Dinamo. Miercuri** are loc o singură reuniune, de la ora 9, și programează următoarele dispute: C.S.Ș. nr. 6 - Dinamo, Rapid - Triumf, **Astra - Crișul.**

A. C.

Formula 1

Alonso câştigă în Ungaria

Fernando Alonso, pilotul spaniol al echipei Renault a devenit ieri, pe circuitul de la Hungaroring cel mai tânăr pilot de Formula 1 care câștigă o cursă. La 22 de ani, Alonso a câștigat Marele Premiu al Ungariei, încheind primul cele 70 de ture (306,873 km) ale circuitului. Timpul înregistrat de spaniol: o oră, treizeci și nouă de minute, o secundă.

Pe locul doi a venit finlandezul Kimi Raikkonen (McLaren), la 16 secunde distanță, iar podiumul a fost completat de columbianul Juan Pablo Montoya (Williams BMW), care a trecut linia de sosire la 34 de secunde față de învingător.

Pe locurile următoare s-au clasat: 4 - Ralf Schumacher (Williams BMW), 5 - David Coulthard (McLaren), 6 - Alex Webber (Jaguar), 7 - Jarno Trulli (Renault), 8 - Michael Schumacher (Ferrari).

În clasamentul general al piloților, diferența e tot mai mică. Continuă să conducă germanul Michael Schumacher, cu 72 de puncte, urmat la doar un punct de Montoya și la două de Raikkonen.

Clasamentul general al constructorilor este condus de Williams BMW (129 de puncte), pe următoarele poziții aflându-se Ferrari -121 p și McLaren Mercedes 115 p.

Următoarea cursă va avea loc în data de 14 septembrie, la Monza (Italia).

Radu R.

C.M. de gimnastică

Abonați la locul patru

Când o competiție de gimnastică se organizează în SUA, medaliile sunt o „afacere în familie". Așa s-a întâmplat și la Campionatele Mondiale de la Anaheim, unde - împinși de arbitri și umflați la note - sportivii americani au luat cam tot ce se poate lua.

Asta nu scuză însă prestația modestă a gimnaștilor români participanți la această competiție. Cel puțin în prima zi a finalelor pe aparate, ne-am abonat la locul IV, unul care nu îți face loc pe podiumul de premiere.

Cronologic, să vorbim întâi despre finala feminină a concursului individual compus. S-a impus rusoaica Svetlana Khorkina 38,124 puncte, care astfel s-a încoronat pentru a treia oară ca regină absolută a gimnasticii feminine. La 24 de ani, cu cele 22 de medalii mondiale și cinci olimpice, Khorkina intră în galaxia marilor gimnaste ale lumii. Argintul a revenit - cum altfel - americancei Carly Patterson 37,936, iar podiumul a fost completat în mod surprinzător de chinezoaica Zhang Nan 37,624. „Ciupită" la notele de sărituri și paralele, **Oana Ban** a adunat un total de 37,262, cu care s-a clasat pe un onorant loc VI.

A urmat finalele pe aparate. Prima zi ne-a adus doar regrete. Triplu campion mondial și campion olimpic la Sydney, **Marius Urzică** a fost notat cu 9,650 în finala la cal cu mânere, clasându-se doar pe locul V. Cu 9,712, **Ioan Suciu** s-a situat pe poziția a patra, pierzând „bronzul" mondial pentru 13 miimi de punct, în detrimentul rusului N. Kriukov. La acest aparat avem doi campioni mondiali, chinezul Teng Holbin și japonezul Takehiro Kashima, ambii notați cu 9,762.

Medaliat cu aur în acest an la „mondialele" pe aparate de la Debercen (Ungaria), **Marian Drăgulescu** a ocupat doar locul patru, cu nota 9,662, în finala la sol. Și aici „aurul" a fost împărțit între americanul Paul Hamm și bulgarul Iordan Iovtchev, notați cu 9,762, iar „bronzul" a fost cucerit surprinzător de canadianul Kyle Shewfelt, cu un 9,737.

În fine, tot locul patru - unul la care parcă ne-am abonat - a obținut în finala la sărituri, **Monica Roșu** (9,374). Titlul mondial a fost adjudecat de Oksana Susovitina (Uzbekistan), notată cu 9,481, iar pe locul doi s-au clasat două gimnaste Kang Yun-mi (Coreea de Nord) și Elena Zamolodchikova (Rusia), ambele notate cu 9,443.

Să fie oare ultima zi a „mondialelor" de gimnastică una cu medalii și pentru România?

Daniel Scridon

C.M. de atletism

Lacrimile lui Oprea

Sâmbătă, la Paris, a început a 9-a ediție a Campionatelor Mondiale de atletism, la care delegația României și-a propus cucerirea a două-trei medalii și prezența în cât mai multe finale. Din păcate, unul din pretendenții la o medalie mondială, Marian Oprea (legitimat la CSM Arad - PAB România) a dezamăgit, ratând calificarea în finala probei de triplusalt, după o comportare lamentabilă în serii.

Doar 16,55 m și Oprea - care a izbucnit în lacrimi, la finele calificărilor - a irosit o șansă istorică, de a încerca să devină primul atlet român medaliat la „mondiale" în întrecerea masculină. Marian e tânăr, are viitorul în față și dacă va reuși să treacă peste acest eșec, poate ajunge într-o bună zi să scrie o pagină de istorie pentru atletismul românesc. Care atletism are cinci medalii din cel mai prețios metal, cucerite de-a lungul istoriei participării noastre la campionatele mondiale. A cântat imnul României în 1997, la Atena, pentru Gabi Szabo (5.000 m) în 1999, la Sevilla, pentru Gabi Szabo (5.000 m) și Mihaela Melinte (ciocan) și în 2001, la Edmonton, tot pentru Gabi Szabo (1500 m) și Lidia Șimon (maraton).

După decepțiile numite Marian Oprea (triplusalt) și Gheorghe Guțet (greutate), au venit și altele, ca pe bandă rulantă: Ștefan Vasilache (săritura în înălțime) a ratat calificarea în finală, la fel ca Sergiu Ursu, la aruncarea discului, Ionuț Vieru - legitimat și el la clubul arădean CSM - PAB România - cu timpul de 46,61 a ratat calificarea în semifinalele probei de 400 m, iar Mihaela Botezan a sosit doar a 13-a în finala probei de 10.000 m, câștigată conform așteptărilor de etiopiana Adere Berhane.

Ne-au readus zâmbetul pe buze, sprintera Ionela Târlea (CSM Arad - PAB România), calificată fără să forțeze în penultimul act al probei de 400 m. garduri, la fel ca și Maria Ciocan, ce și-a asigurat un loc la startul uneia din semifinalele probei de 800 m. În plus, Claudia Ștef a obținut un onorant loc V în finala probei de 20 km marș.

Iată, drumul spre medalii nu e deloc ușor.

Daniel Scridon

ALSO industrial

310103 - Arad,P-ța Veche nr.1,Tel/Fax: 0257-214901

HAINE ŞI ECHIPAMENTE DE PROTECȚIE

Program zilnic (de Luni până Vineri):8.30-16.30

Informații la *Tel:* **0788.315.806** *sau* **0742.048.561**

E-mail: **also_industrial@rdslink.ro**

(3401694)

s.c. Tehnodomus s.a.

str. Petru Rareș, nr. 28 Grădiște

angajează

- inginer sau maistru pentru lucrări de șantier
- inginer constructor cunoscător limba engleză pentru serviciul tehnic
- zugrav
- zidar
- dulgher
- fierari
- muncitori necalificați

Informații: tel. 276.775; 276.613; 276.618.

(4044152)

Știați că magazinele

CASA LUMINII

oferă:

....corpuri de iluminat import GERMANIA, AUSTRIA, OLANDA, BELGIA la CELE MAI INTERESANTE PREȚURI ?

...BONUS pentru fiecare al 10-lea client ?

...la standul « Oferta zilei » produse cu o REDUCERE de preț de 50%?

... GARANȚIE de un an și SERVICE PERMANENT ?

Toate aceste avantaje numai la magazinele CASA LUMINII !!!

Nu mai sta pe gânduri !

CASA LUMINII
Calea Timisorii nr.44 tel.287.948
B-dul Revolutiei 52-55 fax.288.596

(C.A.629/2002)

Numai prin

S.C. IATSA S.A. ARAD

dealer autorizat DACIA

Calea Timișorii 127 tel/fax: 287.366, 278.950, mobil 0744.618.140

- experiență, amabilitate, seriozitate, profesionalism
- tinichigerie, vopsitorie, mecanică
- vânzări la preț de fabrică autoturisme: **cash, rate, leasing**
- piese de schimb de origine, suprastructuri
- inspecții tehnice periodice

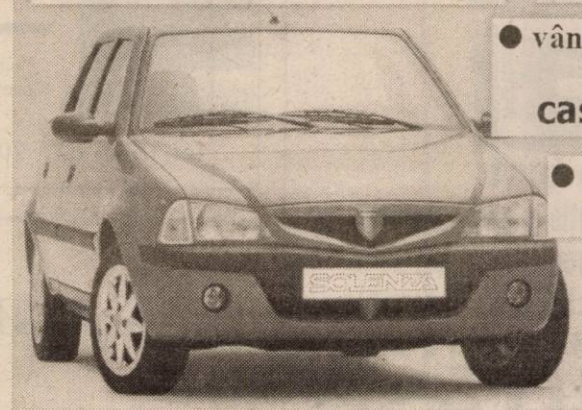

Clienților noștri le oferim o gamă largă de servicii gratuite.

SERVICE: garanții și post garanții

(3534823)

S.C. Construction House S.R.L.

Arad, Str. Pădurii nr. 49, tel. 214.633, 254.457

Produce UȘI interioare moderne, tip american

Vinde toată gama de MATERIALE DE CONSTRUCȚII ȘI ELECTRICE

TÂMPLĂRIE PVC și AL

Prețuri NEGOCIABILE

Montaj - Demontaj - gratuit

EXCLUSIV AL-PLAST

Calea Radnei bl. 108 C, tel. 210.280.

(c.629)

Lia Ardelean

vă invită la Casa de Cultură a Sindicatelor să cumpărați

Mobilier divers

la prețuri acceptabile

RATE până la 36 de luni **AVANS 0**

Pe raza municipiului transport și montaj gratuit.

PROGRAM zilnic 8 - 18, sâmbătă 9 - 13.

(c. 326/2003)

ATENȚIE!

3 ACCESORII CADOU!**

Siemens A50	Alcatel 501	Nokia 3410	Sony Ericsson T300
19 $*	29 $*	54 $*	99 $*

OFERTA CONNEX - Reducere de 50% la orice tip de abonament până la sfarșitul anului (31 decembrie 2003). Oferta valabilă până la 31 august 2003.

*Prețurile nu includ TVA și sunt valabile doar pentru conectare în rețeaua Connex.
**Incarcator Auto, Hands Free, Husa pentru modelele Motorola T190, Nokia 3410 si Sony Ericsson T300.
Incarcator Auto si Husa pentru modelul Alcatel 501(Hands Free incorporat).
In limita stocului disponibil.

CG & GC® Soluții IT Complete Pentru Biroul Dumneavoastră

DEALER CONNEX

B-dul Revolutiei nr.42, Telefon: 0257.236.565, E-mail: cgarad@cg-gc.ro

www.cg-gc.ro 0722.66.77 99 www.gsm4all.ro

(3534760)

ZENNER® Servito

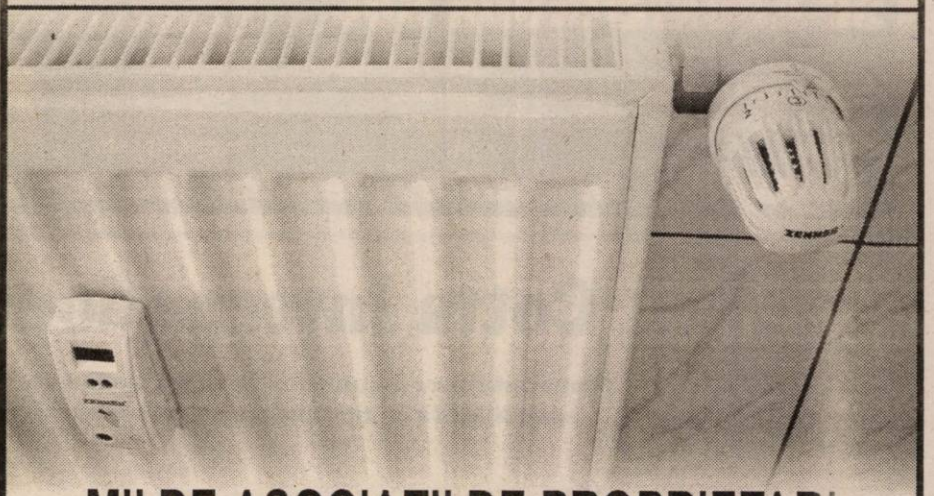

MII DE ASOCIAȚII DE PROPRIETARI

au încheiat contracte SERVITO obținând REDUCEREA cu 40% a cheltuielilor cu încălzirea.

ZECI DE MII DE APARTAMENTE

din România sunt dotate cu REPARTITOARE ŞI ROBINEȚI TERMOSTATICI ZENNER.

SUTE DE MII DE ROMÂNI

ECONOMISESC CU ZENNER SERVITO

(c. 103/2003)

MONTARE, CITIRE, DECONTARE CU SOFT LICENȚIAT

Servicii energetice dintr-o singură sursă!

Str. Liviu Rebreanu nr. 70, Telefon 20.60.60

cea mai modernă reprezentanță

DACIA

drive test

service auto în garanție și post garanție
pentru autoturisme nou cumparate de la
orice dealer Dacia din România
montăm și *suprastructuri*

SC VERBIȚĂ SRL

noi suntem doctorii mașinii dumneavoastră
Calea Aurel Vlaicu nr.282, tel: 22 70 56

(C.A.360/2003)

SUZUKI ÎȚI TRANSFORMĂ visul ÎN REALITATE

GARANȚIE 3 ani sau 100.000 Km

www.suzukivest.ro

SWIFT cu 5 uși de la **5.727 €** (fără TVA)

OFERTĂ EXCEPȚIONALĂ DE FINANȚARE PRIN SARA LEASING

DOTĂRI STANDARD: dublu airbag, închidere centralizată, geamuri față acționate electric faruri și oglinzi reglabile electric
DOTĂRI OPȚIONALE: ABS, aer condiționat, servodirecție
VÂNZĂRI CASH, ÎN LEASING SAU PRIN CREDIT BANCAR

RS SARA MOTORS ARAD Importator SUZUKI în România
Calea Radnei nr. 221. Tel./fax 0257-22.92.72, 25.39.29 (c.a. /2003)

S.C. Gamma International SRL

comercializează MOBILĂ STIL, CLASICĂ, DIN LEMN MASIV, CALITATE DEOSEBITĂ, ÎNTR-O GAMĂ LARGĂ DE PRODUSE: BIBLIOTECI, SUFRAGERII, DORMITOARE, etc.

Toate acestea sunt expuse la parterul Complexului Comercial Atic Artexin, str. Unirii, nr. 7.

Tel. 0744 617 901.

(2639249)

AGG AGRIROM SRL

CUMPĂRĂ
semințe de floarea soarelui

umiditate maxim 9%

corpuri străine maxim 2%

prețul oferit, cel mai ridicat preț al pieței

plata la livrare

predarea în bazele „S.C. Cerealcom" din Arad, Sântana, Pecica, Vinga

Informații la telefon: 0257-250 880
Persoane de contact:
responsabil calitate 0745-610 312
director achiziții 0744-620 767

(c.360/2003)

Societatea Comercială IMAR S.A. Arad cu sediul în Arad, Calea Aurel Vlaicu nr. 14

SELECȚIONEAZĂ
personal pentru a fi calificat în meseria de
CONFECȚIONER-CROITOR,
indiferent de meseria de bază
Cei interesați își vor depune cererile de înscriere la sediul societății menționat mai sus.

Relații suplimentare pot fi obținute de la S.C. IMAR S.A. - Arad, telefon: 236.764; 236.765; 236.766; 236.767. (3534752)

S. C. Severina S. A. Ineu

str. Rahovei nr. 10 (lângă Autogară)
Efectuează:
Verificări și inspecții tehnice la autoturisme și remorci până la capacitatea de 3,5 tone.
Zilnic luni-sâmbătă: 8,00-16,00. Tel: 512073; 511639.
(2639248)

Camera de Comerț, Industrie și Agricultură a Județului Arad
invită agenții economici din județul Arad să participe la
EUROPARTENARIATUL BUCOVINA 2003,
care va avea loc la Suceava în perioada 12 - 14 septembrie 2003.

Acest Europartenariat va reuni firme din Polonia, Ucraina și Republica Moldova precum și Camerele de Comerț din aceste țări. În paralel va avea loc târgul **EXPO CARPATICA**.

Cele trei țări prezintă oportunități de afaceri deosebit de interesante având totodată o piață cu o remarcabilă putere de absorbție. Informații suplimentare și formularul de confirmare se pot obține la sediul CCIA Arad, camera 5, dl. vicepreședinte LUCIAN PALCAU, tel. 208.810, fax 254.200, e-mail ccia@ccia.arad.ro. (c. 43/2003)

OFERTA DE OFERTA MATROS 2000
La fiecare mp de...
PODELE LAMINATE
trafic intens 7,2 mm **204.900*** (* preț fără TVA)
GRATUIT ...folia izolantă - grosime 3mm
LAMBRIURI MDF și PVC
Tel.:0267 / 349 888 , 0744 / 765 896
Arad, C. A. Vlaicu nr. 28-32
(înainte de stadionul UTA-fosta școală de șoferi) (c.543)

SC ADONI SINODA SRL

- oțel beton f 6-8-10-12,
- binale (uși, ferestre toată gama),
- profile,
- țevi rectangulare,
- pătrate,
- ciment,
- var,

Pentru comenzi mari, transport gratuit la domiciliu. Executăm construcții civile, industriale, hidroizolații, tinichigerie, etc.
- BCA,
- polistiren,
- vopsele, etc.

Str. Scărișoarei nr. 78,
Tel: 0257/289864, 0257/275823

Angajăm muncitori pentru lucrări în construcții.

FUNDAȚIA UNIVERSITARĂ „VASILE GOLDIȘ" ARAD

Anunță înscrieri la:

I. LICEUL PARTICULAR NR. 1 „VASILE GOLDIȘ"
- cursuri de zi, seral și frecvență redusă (cls. IX-XIII)
- Filiera teoretică: Matematică - Informatică
  Filologie - (Engleză - Franceză)
- Tehnologic: Economic (Finanțe - Contabilitate)

II. ȘCOALA POSTLICEALĂ
- agent de turism. Ghid
- agent vamal
- asistent de farmacie
- asistent social
- secretar stenodactilograf - operator birotică
- asistent de gestiune financiar contabil

Informații: Arad, str. Feleacului nr. 1.
Telefon: 0257/256.394.
(3534872)

---

s.c. **Cotta Internațional** SRL

firmă mixtă româno-elvețiană, cu sediul în Arad, specializată în producția de mobilier tapițat

angajează

TAPIȚERI CALIFICAȚI, MAȘINISTE CALIFICATE și TINERI

cu stagiul militar satisfăcut și domiciliul în Arad, în vederea calificării în producția de mobilier tapițat.

Se oferă
un pachet salarial atractiv cât și condiții deosebite de muncă.

Relații la telefonul 278.600 între orele 9-15 de luni până vineri.

(3534803)

Biroul Executor Judecătoresc Vițan Ștefan

Dosar Execuțional nr. 374/2001

În data de 02.09.2003, ora 12,00, în comuna Almaș, nr. 76, localitatea Rădești, județul Arad, Cooperativa de Credit Banca Populară Phoenix Arad vinde la licitație publică averea mobilă a debitoarei S.C. INFINITI LACTATE SRL, constând din:

1. Auto Mercedes WDB - 61131810800734, nr. înmatriculare AR 05 INF - preț strigare 190.000.000 lei.
2. Auto Mercedes WDE - 6023171P-141619, nr. înmatriculare AR 04 INF - preț strigare 190.000.000 lei.
3. Mașină semiautomată pentru dozat ambalaje iaurt preț de strigare 154.620.000 lei.
4. Compresor aer 200 l - preț strigare 12.305.000 lei
5. Cameră frig Oradea - preț strigare 12.000.000 lei
6. Cameră frig Arad - preț strigare 12.000.000 lei

Informații: Cooperativa de Credit Banca Populară Phoenix, tel. 0744294895.
(3534874)

Un interviu în exclusivitate acordat de doamna VALERIA ZENA

– Doamna Valeria Zena, la început am vrea să punem câteva întrebări. Prima întrebare ar fi de la ce vârstă ați început activitatea? Și de unde ați căpătat această putere?

– Activitatea am început-o pe la vârsta de 9 ani, puterile pe care le dețin nu le-am căpătat, ci m-am născut cu acest har, deoarece mama, bunica și străbunica au purtat acest har, l-au transmis mai departe și eu, la rândul meu îl transmit mai departe pentru a putea fi ajutată lumea necăjită.

– A doua întrebare. Ce cazuri ați rezovlat și ce nu rezolvați?

– Ceea ce depinde de mine pot rezolva, iar ce nu depinde de mine îi îndrum. Pe cei cu boli incurabile să se aplece în fata lui Dumnezeu cu credință și încredere, pentru a le vedea suferințele și a le alina sufletele.

– Doamna Valeria, revenim, ce cazuri depind de dvs.?

– Ce depinde de mine sunt garantate 100% și cuprind: dezlegare de farmece și blesteme, dezlegare de cununii, scoaterea argintului viu, lecuiesc betia, impotența, gelozia, împac cuplurile despărțite și dezbinate, aduc persoane iubite înapoi, redresEZ sporul în casele și în afacerile oamenilor, readuc liniștea sufletească, ofer talismane de noroc și dragoste, vindec dureri de cap cu ceaiuri fierte și descântat și multe altele.

– Doamna Valeria Zena, ați fost testată?

– Da, am fost testată cât și atestată de mari maeștri de știință și de vraci și tămăduitoare în vârstă de peste 100 de ani, am mai fost testată de un mare om de știință în domeniul paranormal. Dumnezeu să-l odihnească pe domnul Ion Țugui! Concluzia finală este că dețin cu adevărat aceste puteri miraculoase și că m-am născut cu har Dumnezeiesc, mă recomand tuturor oamenilor din presă, televiziune și revistelor de paranormal care merg peste hotare.

– Doamna Valeria Zena, vă mulțumesc pentru interviul acordat și în continuare să aveți putere de muncă, să ajutați cât mai multă lume. (B. G.)

Apreciata și cea mai autentică tămăduitoare vă stă la dispoziție la cererea și rugămintea celor în suferință și la a oricărui este plin de amar. Când mama, tata, soțul, soția, frații și prietenii nu mai sunt în putere să te ajute, Valeria Zena te sprijină cu harul ei. O puteți contacta și sigur răul va fi biruit în bine. O găsiți în Arad cartier Piața Soarelui str. Beiuș bloc 605 ap. 3 telefon 0257-262935; 0744-288220.

❑ Sunt o bătrână. Am dat de Valeria Zena într-o revistă de paranormal și am apelat și eu la ea și m-a lecuit nepotul de patima beției. Acum nepotul a apucat drumul cel bun. Sincere mulțumiri; sunați și nu veți regreta.

❑ Anonim. Sunt de profesie avocat. Îmi fac viața publică în speranța că voi ajuta și alte persoane care au fost în situația mea. Am 42 de ani și nu am fost căsătorită. Aflând de Valeria Zena am plecat la ea fără nici o speranță. Din prima ședință mi-a dezlegat cununia. Acum am întâlnit persoana potrivită, urmează să ne căsătorim. Nu am cuvinte să îmi exprim fericirea. Ceea ce pot să vă spun să apelați cu mare încredere la Valeria.

❑ Loredana din Deva pe această cale, felicitări din inimă Valeriei Zena, mi-a reîntors iubitul înapoi care mă părăsise. Apelați este maximă seriozitate.

❑ Mă numesc George din Reșița. Multă sănătate Valeriei Zena, mi-a împăcat familia dezbinată și dezordonată; apelați cu încredere.

O puteți găsi în Arad, cartier Piața Soarelui str. Beiuș, bl. 605, ap.3, tel. 0257-262935; mobil 0744-288220

Concern elvețian reprezentat prin firma Gemaje Hair, cu sediul în Curtici, având domeniul de activitate prelucrarea părului uman

ANGAJEAZĂ *5 persoane pentru:*

- Control trehnic de calitate
- Laborator: producție, cercetare, experimentare

Condiții necesare:
- Studii medii
- Cunoștințe operare PC (Ms Office, Windows)
- Dinamism și spirit de echipă
- Cunoștințe de limba germană și/sau engleză constituie un avantaj

ANGAJEAZĂ *2 persoane pentru:*

- Evidență contabilă primară, evidență personal, serviciul salarizare, operațiuni de import-export

Condiții necesare:
- Vârsta cuprinsă între 25-45 ani
- Minim studii medii
- Experiență în domeniu minim 3 ani
- Cunoștințe operare PC (Ms Office, Windows)
- Disponibilitate la program flexibil

Persoanele interesate vor trimite CV la fax 206.038.

Firma asigură:
- Transport gratuit
- Cursuri de perfecționare
- Posibilitatea afirmării într-un domeniu absolut nou

(3534873)

PLAY MEDIA

producție videoclipuri publicitare
materiale promoționale
design grafic
campanii publicitare

tel. 0721.255.844 playmedia@rdsar.ro

(c.534/2003)

PROGES *pentru amenajări interioare*

str. Dorobanți nr. 55
Tel.: 0257 282 021

PARCHET LAMINAT

de la 167.000 lei/mp*

LAMBRIURI LAMINATE, TAVANE POLISTIREN

PROMOȚIA LUNII!!!

LAMBRIURI LAMINATE de la 125.000 lei/mp*

*preț fără TVA

(c.602/2003)

---

s.c.

BLACK SEA SUPPLIERS SRL

Str. Ursului 21,
tel. 271.052, 275.600
Importator direct

vinde din stoc

■ **Centrale termice IMMERGAS**
Numărul 1 în Italia, acum și în România!

tiraj forțat	EOLO STAR	19.300.000 LEI
	EOLO MINI	21.000.000 LEI

■ **Centrale termice BIASI**

tiraj forțat	20.500.000 lei
tiraj natural	18.300.000 lei

■ **Aer condiționat AUCMA**

9000 BTU	11.000.000 lei
12.000 BTU	12.000.000 lei

cu montaj inclus, în limita traseului de 3 m

■ **Cazan combustibil solid VIADRUS**

20 KW	20.600.000 lei
25 KW	22.750.000 lei
30 KW	24.900.000 lei
35 KW	27.000.000 lei
40 KW	29.100.000 lei
45 KW	31.300.000 lei
50 KW	33.400.000 lei

Prețurile sunt promoționale și conțin TVA.

ȚEAVĂ și **FITINGURI** multistrat, fitinguri cupru, aer condiționat, baterii, țevi negre și zincate, profile pătrate și rectangulare, robineți, pompe, hidrofoare.

(C.A./2003)

---

sto MATERIALE FINISAJ IMPORT GERMANIA **BENICOM** **sto**

Arad, str. Petru Rareș nr. 82 (Grădiște); Tel/Fax: 0257-218.868

Vă oferă

cele mai bune produse

de fabricatie si import Germania, Italia, Spania

la cele mai avantajoase preturi

* Produse finisaj interior, exterior
  - grunduri, gleturi
  - vopsele lavabile 1200 de nuante pentru interior si fatade
  - materiale decorative structurate interior si fatade
  - sistem de termoizolatie
  - pardoseli industriale
* Podele laminate trafic intens KL32 cu rezistentă termică
* Gresie, faiantă

sto construieste constient

Calitatea contează!

(2639093)

AMA GRUP INTERNATIONAL

!! CELE MAI MICI PRETURI !!

anvelope radiale **GOOD YEAR** și **SAVA**
(TURISME, CAMIONETE, CAMIOANE)
toata gama de anvelope **DANUBIANA**

6.990.000 lei

ANVELOPA TRACTOR SPATE (14.00 - 38/8PR)

telefon: 0257.270.262

Arad, str. Câmpul Liniștii, nr. 1 (fost TOFAN GRUP)

(C.A./2003)

Vreți să cumpărați?

Nu aveți bani?

EURO-CASSA S.R.L.

2.000 → 25.000 EURO
Apartament casă, teren, pământ etc.

6% comision/an 100 luni durată de rambursare

EURO- CASSA

Telefon: 284.390, B-dul Decebal nr. 2-4, cam. 211.

ORAR 8⁰⁰-17⁰⁰ (S.C. PROIECT)

(2639245)

ABONEAZĂ-TE la ADEVĂRUL
Pentru abonați ziarul costă doar 2.800 lei

Pentru luna septembrie prețul abonamentului este de 70.000 lei.

SE POT FACE ABONAMENTE și pe trei luni, șase luni și un an abonații nefiind afectați de majorările de preț ulterioare.

Cititorii care doresc să se aboneze la cotidianul ADEVĂRUL și întâmpină dificultăți în contractarea abonamentelor sunt rugați să sune zilnic între orele 8-16 la Oficiul Județean de Poștă Arad (tel. 230.850) sau la redacția ziarului nostru (tel. 281.797)

ANIVERSĂRI

87 de trandafiri pentru cel mai iubit tată și bunic,
NAN GHEORGHE MARIAN,
din TĂLAGIU,
LA MULȚI ANI
cu sănătate. Familiile: TELCIAN și URSA. (17302)

VÂNZĂRI APARTAMENTE O CAMERĂ

Vând garsonieră, confort deosebit, 84 mp, ultracentral, 19.000 Eu sau închiriez cu 150 Eu lunar. Telefon 253358 după masă și seara. (17170)

Vând garsonieră în Timișoara, în Complexul Studențesc, cu mobilă, îmbunătățită, cameră mare, hol, baie cu duș, bucătărie, balcon închis. Informații la telefon 0722.610.072; 0745.136.657. (17244)

Vând garsonieră cf. I, Micălaca, et. I, 9.500 Eu. Telefon 256353. (17347)

VÂNZĂRI APARTAMENTE DOUĂ CAMERE

Vând (închiriez) apartament 2 camere, Timișoara, Calea Lugojului. Telefon 0723.573.616. (17020)

Ocazie! Vând apartament 2 camere decomandat, Vlaicu, 8/10, 65 mp, contorizat, confort I, zona Lebăda, 12.000 EU preț fix. Telefon 250966, 0722.344.621, 0740.096.845. (17397)

Vând apartament 2 camere, la Spitalul Județean, stil occidental, preț 25.000 Euro. Telefon 277112; 0724.783.080. (8359760)

Vând urgent apartament 2 camere, complet mobilat, modern, etaj 4/4 Vlaicu (Tic-Tac), 17.500 EU, negociabil. Telefon 0722.381.749. (16748)

Vând apartament 2 camere, semidecomandat, etaj II, Podgoria, preț 18.500 EU, negociabil. Telefon 0722.135.994, 234280, după ora 20. (16924)

VÂNZĂRI APARTAMENTE TREI CAMERE

Vând apartament 3 camere, contorizat, în Vlaicu. Telefon 229819 sau 536522. (8359753)

Vând apartament 3 camere, decomandate, baie, WC serviciu, etaj 4/4, preț negociabil. Telefon 0257/349379, Vlaicu, bloc Z25. (17340)

Vând apartament 3 camere, zona Miorița confort I cu îmbunătățiri. Telefon 0722.647.262. (17355)

Vând 3 camere decomandate asociație, central, garaj, etaj 3, îmbunătățiri, 59.000 EU. Telefon 213192, 0722.257.409. (16861)

Vând urgent apartament 3 camere, confort II, Vlaicu, etaj 3/4, modificat, multiple îmbunătățiri, 17.000 Euro, negociabil. Telefon 0257-275780; 0740.319.928. (15395)

Ocazie! Vând 3 camere, în casă, 164 mp, etaj I, birouri, central, 32.000 Euro. Telefon 213192; 0722.257.409. (16861)

Vând 3 camere Alfa față, etaj I, îmbunătățit, 24.000 EU. Telefon 253364, 0722.257.409. (16861)

Vând apartament 3 camere decomandate, etaj intermediar, Piața Spitalului, 28.000 EU. Telefon 230237.

Vând apartament ultracentral, 3 cmaere, 166 mp, balcon, termotecă, boxă, acces auto, amenajări deosebite, Legea 112, nerevendicat, 56.000 Eu. Telefon 284521, 974.150.688. (17362)

Vând apartament 3 camere în asociație (cu garaj la parter). Telefon 0742.691.196. (17375)

Vând apartament zona UTA, 3 camere, 2 băi, 2 balcoane, et. I + garaj, ne(mobilat), îmbunătățit. Telefon 0724.270.179, 0744.568.871, 514675. (8359774)

Vând apartament la casă Piața Catedralei, 3 camere + dependințe, 160 mp, gaz acces auto, 30.000 EU. Telefon 0257 - 284793. (17386)

VÂNZĂRI APARTAMENTE PATRU CAMERE

Vând apartament 4 camere, decomandat, Miorița, 2 băi, balcon, contorizat, renovat recent, 20.000 eu, negocibail. Telefon 284521, 0744.150.688. (17362)

VÂNZĂRI CASE

Vând casă pe Victoriei, 3 camere + mansardă, dependințe, garaj, mic atelier, curte, 500 mp, bun pentru firmă, 75.000 Euro. Telefon 0740.886.894. (17258)

Vând casă, cartierul Sânicolaul Mic, pe principală; loc de casă în Fântânele. Telefon 0257-288968, 0742.674.556. (17146)

Vând VILĂ DEOSEBITĂ, complet utilată (mobilată) ultramodern, în Mureșel, ARADUL NOU, 300.000 Euro, negociabil sau 230.000 Euro, negociabil, nemobilată. Telefon 0722.381.749. (15802)

Vând urgent casă, 3 camere, cu grădină 710 mp, str. Renașterii 42B, Micălaca. Telefon 0721.599.721. (16853)

Vând casă Sânicolaul-Mic, str. Vântului nr. 18. Telefon 288770. (16856)

Vând casă, în Sânleani. Informații telefon 0722.318.428. (16898)

Vând APARTAMENT LA CASĂ, 288 mp și SPAȚIU COMERCIAL, 100 mp, cumpărate cu Legea 112, str. I. C. Brătianu nr. 7 (fosta 30 Decembrie). Telefon 0722.613.133. (16871)

Vând sălaș, lângă cartierul de vest, teren 7.915 mp, curent trifazic, două fântâni. Telefon 216517 sau 0745.395.282. (16939)

Vând casă Sânicolaul Mic, 10.000 Eu. Telefon 0766.741.323. (17214)

Vând casă în Lipova, str. Closca, nr. 22, preț negociabil. Informații telefon 562866 sau 0745.535.466. (7793382)

Vând casă, 4 camere + salon, baie, dependințe, pivniță, singur în curte, preț 12.500 Euro. Telefon 280524. (17304, 305)

Vând casă central (Barițiu), 5 camere, 2 băi, pivniță (ideal privatizare), garaj. Telefon 0724.260.920. (16845)

Vând apartament la casă central, fără Legea 112, 200 mp, neamenajat. Telefon 214422 până la ora 16 și 0788.352.515 după ora 16. (17343)

Vând casă cu etaj, 7 camere, ideal pentru birouri, pensiune, etc. Telefon 0722.281.019. (16628)

Vând casă mare, nouă, aproximativ 600 mp, str. Orient 58, multiple posibilități: spațiu comercial, spațiu producție-depozitare, locuință toate utilitățile, preț 80.000 EU. Telefon 256769, 0788.431.443. (16997)

Vând casă cu grădină, zona Gai, 23.000 Eu, negociabil. Telefon 0742.147.223. (17138)

Vând urgent casă mobilată în Mureșel-Aradul Nou, 90 mp, teren 432 mp, 36.500 EU, negociabil. Telefon 0722.381.749. (16748)

Vând casă 5 camere, bucătărie, baie, anexe, teren 1.180 mp, Bujac zonă neinundabilă, preț 39.000 EU, negociabil. Telefon 0723.375.677. (16748)

Vând casă centrală, modernă, compusă din 2 corpuri, teren aferent 500 mp, str. Vârful cu Dor. Telefon 0722.686.709; 0722.226.366. (17247)

Vând VILĂ + TEREN 610 mp, în CARTIERUL VILELOR. Informații telefon 264900, 259704, 0788.706.042, 0788.415.457. (17333)

Vând casă mare, la șosea, în comuna Zimandul Nou nr. 422. Relații telefon 385179. (17309)

Vând, în HĂLMAGIU, str. Primăriei nr. 2, casă cu grădină, sufragerie Drobeta, stare perfectă, circular trifazic. Informații telefon 252423. (17228)

Vând casă în Bârzava. Informații telefon 433026. (7793384)

VÂNZĂRI SPAȚII

Vând SPAȚIU, Eminescu - magazin + subsol, 65.000 Eu. Telefon 0722.231.270. (17157)

VÂNZĂRI TERENURI

Doar 50.000 Euro 11.000 mp zonă industrială, Sere - Grădiște sau parcelabil 7,5 Euro/mp. Telefon 285249; 0745.365.755. (17308)

Vând teren intravilan, 9.500 mp, str. Ardealului, 12 Euro/mp. Telefon 0722.372.699; 0257/ 211135. (16824)

VÂNZĂRI AUTO

Vând Ford Probe, an 1990, stare impecabilă, neînmatriculat. Telefon 0723.162.819. (17113)

Vând camion Mercedes 814, 7,49 tone, Euro I, an 1989, stare foarte bună, cu licență transport, etc. Telefon 0723.162.819. (17113)

Vând Audi A8 2,5 TDI, full option, an 1998, preț 16.000 Euro. Telefon 280524. (17304, 305)

Vând ARO autoutilitară an fabricație 1989. Telefon 0257 - 473783, 0721.947.241 orele 16-20. (3913330)

Vând Passat Limuzina, Diesel, fabricație 2000, full option. Telefon 0745.255.070. (17253)

Vând Autoutilitară ARO 320. Informații telefon 0740.169.268. (17356)

Vând Dacia 1310 an fabricație '91 și Dacia Nova an fabricație '97, stare impecabilă, preț negociabil. Telefon 0744.902.796; 0722.697.381. (17360)

Vând Opel Vectra 1,7 Diesel recent adus, cu vama plătită, din anul 1995 și Renault Kango din 2001. Telefon 0722.251.555; 0744.552.160. (17306)

Vând Dacia 1307 albă injecție, 1150, 0 km, din noiembrie 2001, ținută în garaj, adusă la comandă. Telefon 0744.532.020; 284626.

Vând Dacia an 2000, injecție, 2650 EU negociabil; Dacia 1310 L, an 1998, 2100 EU negociabil. Telefon 0721.933.917. (16899)

Vând Ford Scorpio, stare perfectă, motor rezervă, cazane țuică 40 litri. Telefon 217344. (17336)

Vând Daewoo Tico, an 2001, preț 2.850 Euro, negociabil. Telefon 0722.872.475. (17273)

Vând Daewoo Cielo GLE/AC, an 1998, preț 3.750 Euro, negociabil. Telefon 0722.872.475. (17273)

Vând Fiat Fiorino Diesel, dubiță, an 1997, preț 3.750 Euro, negociabil. Telefon 0722.872.475. (17273)

Vând Audi 80, model 1986 pentru dezmembrare. Informații telefon 0745.870.818. (7794199)

Vând UTILAJE AGRICOLE folosite, din import, preț accesibil; TRACTOARE. Telefon/ fax 0259-316260, e-mail: géza@itislink.ro (17319)

Vând BMW 520, an fabricație 1997, climă, cutie tip tronic, alarmă specială, cu pornire motor din casă, genți, verde metal, 10.800 eu, negociabil. Telefon 0745.783.395. (17371)

Vând BMW 318 Automatic, negru, an 93, P.F, preț 6.200 eu, negociabil. Telefon 0745.783.395. (17371)

Vând Opel Vectra 1,7 Diesel recent adus, cu vama plătită, din anul 1995 și Renault Kango din 2001. Telefon 0722.251.555; 0744.552.160. (17306)

Vând RABA basculantă, 1991, CIV, VT, cauciucuri noi. Telefon 276488. (17364)

VÂNZĂRI ELECTRO

Vând COPIATOARE RICOH A3, 250 Euro, IMPRIMANTĂ LASER COLOR A3, 1.200 Euro. Telefon 0257/306026; 0742.481.382. (17259)

Vând TV COLOR, MAȘINI SPĂLAT AUTOMATE, FRIGORIFICE, garanție. Telefon 233511. (16733)

Vindem CASE MARCAT FISCALE, CÂNTARE ELECTRONICE și CONSUMABILE. Telefon 272727. (15464)

Vindem CASE MARCAT FISCALE, CONSUMABILE, CÂNTARE ELECTRONICE. Telefon 211211, 281188. (c.)

Vând CONGELATOR, COMBINĂ FRIGORIFICĂ și FRIGIDER, foarte ieftin și garanție. Telefon 275277. (16600)

Vând TV COLOR, MAȘINĂ AUTOMATĂ DE SPĂLAT, foarte ieftin și garanție. Telefon 275277. (16600)

Vând la prețuri bune TELEVIZOARE COLOR, MAȘINI SPĂLAT AUTOMATE, CONGELATOARE, LĂZI și COMBINE frigorifice. Ofer garanție. Calea Radnei 153. Telefon 274600. (16601)

Vând cuptor electric franțuzesc pentru pâine și patiserie, 3.500 Euro, negociabil. Telefon 0257/281228. (17185)

Vând mașină spălat albaLux, încălzire, stare excelentă, 900.000. Telefon 254461. (17332)

Vând TELEVIZOARE COLOR diferite diagonale, telecomandă, teletext. Garanție. Telefon 338090. (17394)

VÂNZĂRI DIVERSE

Vând PLASĂ GARD ZINCATĂ, toate dimensiunile, CUIE, PLASĂ RABITZ, toată gama de SÂRME, str. VRABIEI 4. Telefon 289997. (17224)

Vând cântar platformă 1.000 kg, remorcă utilitară camion, marca Remo. Telefon 0257-288968, 0742.674.556. (17146)

Vând FĂINĂ BL 55. Telefon 286378; 0724.266.218. (p)

Vând cărămidă, plăci ondulate din demolări, moară furaj. Telefon 0742.674.556, 0257-288968, (17146)

Vând BOLȚARI, calitatea I, 14 modele, prețuri negociabile. Telefon 0745.634.885. (10076)

Vând BOLȚARI OMOLOGAȚI, beton și zgură, la cel mai bun preț. Telefon 0722.621.600, 0722.870.752; 283683. (c. 369)

Vând TERMOTECI gaz, BOILERE, CONVECTOARE, POMPE RECIRCULARE, CALORIFERE. Telefon 0740.249.544. (16836)

Vând vier prăsilă Landrace și 8 buc șăldei. Arad, telefon 287384. (17131)

Vând termotecă Vaillant, convector transpalet 2 tone, vopsea alb verde grund, aparatură sport, Passat TDI neânmatriculat. Telefon 0724.373.950. (17353)

Vând BOLȚARI VIBROPRESAȚI certificat calitate 300x250x200, 11.500 lei/buc, mc - 770.000 lei. Telefon 0257 - 281491, 0722.381.750. (16293)

Vând dormitor complet; cuier perete; garderobă antreu; noptieră; masă joasă hol; saltele pat; video; combină ITT; set parabolică; poartă garaj; chiuvetă inox. Telefon 289693, Arad. (17312)

Vând dormitor, bucătărie, bibliotecă, totul este nou. Telefon 256769, 0788.431.443. (16997)

Vând UȘI și FERESTRE PVC noi, cu geam termopan. Telefon 256769, 0788.431.443. (16997)

Vând LEMNE FOC, NISIP, BALAST, la domiciliul clientului. Telefon 413222. (16044)

Vând convenabil BUCĂTĂRII, noi, import. Telefon 272676. (17241)

Vând baloți paie grâu. Telefon 0257/275585; 0721.594.426; 0721.545.487. (17264)

Vând fân calitate superioară, asigur transport gratuit. Telefon 0744.763.223. (7793383)

Vând urgent 2 iepe, deosebite, negociabil. Telefon 454031. (17352)

Vând LEMNE FOC, NISIP, BALAST, la domiciliul clientului. Telefon 214415 fost 277027. (17325)

Vând FURAJE GRANULATE, import UNGARIA, la prețuri fără concurență. Telefon 253589. (c. 544)

Vând 29 capete bovine: 12 vaci, 10 tăurași, 7 vițele, provin din Germania. Telefon 0722.571.872. (17320)

(Continuare în pagina 15)

Tipografia **Mediagraf**

Execută prompt, de calitate și la prețuri deosebit de avantajoase

• *Cataloage școlare, condici de prezență, carnete de note pentru elevi*
• *Registre, imprimate pliante, afișe*
• *Ziare, reviste, cărți, sonete, invitații de nuntă, cărți de vizită*

Informații și comenzi zilnic între orele 8-14 la sediul din str. Feleacului F.N. (lângă Complexul Jackson) sau la tel. 250.902; fax 250.920.

(Urmare din pagina 14)

Vând cazan 300 lt în stare de funcționare, preț negociabil, Agrișul Mare 721. (17311)

Vând ovine + TAC. Telefon 287573, orele 21-22. (17354)

Vând NISIP, BALAST, la domiciliul clientului. Telefon 257769. (17377)

Vând LEMNE FOC TĂIATE, esență tare, domiciliu. Telefon 276488, GRĂDIȘTE. (17364)

Vând Nokia 8310 155 EU; bibliotecă Living (3 corpuri) 3.500.000. Telefon 284793. (17386)

Vând PARCHET FAG, STEJAR, PERVAZURI. Prețuri minime. Telefon 235271, 0744.555.338. (17381)

Vând NISIP, BALAST, la domiciliul clientului. Telefon 242885, 0745.272.375. (17390)

CUMPĂRĂRI TERENURI, IMOBILIARE

Cumpăr apartament 2 camere, ultracentral, etaj I-II-III. Telefon 256082.

Cumpăr teren arabil pe zona Frumușeni sau împrejurimi. Telefon 0745.615.604. (17196)

Cumpăr garsonieră, zona 300, ofer 10.000 Eu. telefon 0745.370.916. (17347)

Cumpăr teren pentru casă în Arad sau împrejurimi (Vladimirescu ...). Telefon 0257-234664, 0723.170.159. (17358)

Cumpăr garsonieră, apartament, chiar cu probleme financiare. Telefon 279718, 0744.542.931. (17396)

CUMPĂRĂRI AUTO

Cumpăr Dacia 1310, cu CIV și numere noi, chiar cu probleme. Ofer 8-16 milioane. Telefon 0723.045.296. (17335)

Cumpăr Dacia 1300, cu CIV și numere noi, cu caroserie ruginită. Telefon 0723.955.814. (17335)

Cumpăr mașini pentru dezmembrat. Vând piese auto. Telefon 0742.670.207. (17355)

CUMPĂRĂRI ELECTRO

Cumpăr frigider, 700.000; congelator, combină, ladă frigorifică 1.200.000-1.500.000. Telefon 273965, 0721.838.968. (8359400)

CUMPĂRĂRI DIVERSE

Cumpăr grâu și porumb vechi sau nou. Telefon 0745.037.225. (17163)

Cumpăr brânză telemea de oi. Telefon 0723.865.840. (17321)

Cumpăr PORCI cu plata pe loc, Nădlac. Telefon 0257-475065. (3913328)

LOCURI DE MUNCĂ

Angajez urgent VÂNZĂTOARE GHERETA (zona Tricoul Roșu). Telefon 250009, 0744.196.805.

„CORI CRISTI COMPANY" angajează ȘOFERI cu experiență pentru autocar transport internațional și VÂNZĂTOARE, str. N. Bălcescu nr. 2. (17372)

SECURITY angajează PERSONAL pentru GARDĂ DE CORP, INTERVENȚIE, PAZĂ (băieți - fete) și CONDUCĂTORI AUTO. Telefon 228786. (17242)

SC PAN PRO angajează BRUTARI, PATISERI și FEMEI pentru feliat pâine. Informații telefon 289162. (8359396)

Angajăm MAȘINIȘTI confecții încălțăminte, salarii avantajoase + bonuri de masă, 50% reducere abonament. Informații telefon 0744.776.732 sau 217397 seara. (17334)

TMA-COM angajează TAPIȚERI pentru fabrica din VLADIMIRESCU. Asigurăm transport gratuit. Telefon 216577; 0723.256.112. (17332)

Angajăm ELECTRICIAN, experiență, absolvent bacalaureat, Campanie multinațională, salariu atractiv. Telefon 0256/294670. (f. 3534868)

FIRMĂ DE CĂMĂȘI angajează CONFECȚIONERE cu experiență la mașini liniare. Oferim salar atrăgător, bonuri masă, abonament transport. Telefon 281114, 253062. (17278)

AUTO POWER angajează AGENȚI și LUCRĂTORI COMERCIALI. Cerințe: stagiul militar satisfăcut. Telefon 0257/ 259880; 259882. (17300)

Angajăm BUCĂTARI, BUCĂTĂRESE calificați, cu minim 5 ani experiență. Telefon 0744.533.233; 0788.311.642. (17248)

SOCIETATE COMERCIALĂ angajează TÂNĂRĂ, studii medii, prezență agreabilă, pentru RELAȚII CU PUBLICUL. Telefon 0723.180.662. (17142)

SOCOM „PIELARUL" ARAD angajează CONFECȚIONERE fețe încălțăminte calificate; MAȘINISTE la masă, la mașină de subțiat marginea pielii și ȘTANȚĂTORI în piele și căptușeală. Informații telefon 236116, 236290 sau la sediul societății din str. Ghiba Birta, nr. 16, Biroul Personal. (17030)

TRANSCONDOR angajează ȘOFERI LKW. Informații telefon 229959. (16999)

Angajăm TINERI pentru calificarea în meseria de TÂMPLAR și VOPSITOR, posesori permis conducere. Telefon 278833. (16798)

EUROSTIL angajează AGENȚI DE VÂNZĂRI în magazin și RESPONSABIL APROVIZIONARE materii prime și materiale pentru producție de mobilier. Telefon 270930. (16804)

Angajăm SUDORI, INSTALATORI, ȘOFERI. Telefon 276466. (17267)

Angajăm absolvent facultate pentru SERVICE TEHNNICĂ CALCUL. telefon 0744.397.431. (17359)

FIRMĂ AUSTRIACĂ angajează CONSILIERI VÂNZĂRI. Cerințe: Limba germană sau engleză, permis de conducere, mașină, cunoștințe PC, persoană dinamică, responsabilă, cu spirit de inițiativă. C.V. la fax 021 266 4751, telefon 021 266 4663, e-mail: rh@compace.ro (17307)

SC angajăm ZIDARI și ZUGRAVI. Telefon 274800, 0745.888.379. (17344)

SC PANPRO SRL angajează CONTBAIL pentru evidență primară. Cerințe: studii medii, cunoștințe operare PC. Cei interesați vor trimite: curriculum vitae și scrisoare de intenție pe adresa: SC PANPRO SRL, str. predeal 14, Arad sau fax 0257-289162. (8359772)

Angajez ȘOFER PROFESIONIST și STRUNGAR. Informații telefon 252020. Interviul vineri, 29 august 2003. (17351)

SC ESTO angajează LĂCĂTUȘ-SCULER MATRIȚER, STRUNGAR, LĂCĂTUȘ confecții metalice. Relații telefon 254799, 253947. (17368)

PRESTĂRI SERVICII

SILDOR PROD.
Reparații montaj, FRIGORIFICE și AER CONDIȚIONAT. Vânzări VITRINE, RAFTURI și CAMERE FRIGORIFICE, NOI. Telefon 0257-349121, 0257-270622. (c. 32)

Școala șoferi col. RUSU, B-dul Decebal nr. 18, asigură 30 ORE CONDUCERE. Telefon 283696. (16788)

Executăm TENCUIELI, ZUGRĂVELI, RENOVĂRI, REPARAȚII ACOPERIȘURI, convenabil. Telefon 211646, 0740.994.503. (17236)

CONSTRUCȚII CASE la cheie, HALE INDUSTRIALE. DIVERSE LUCRĂRI. Telefon 277447, 0740.684.053. (17380)

PREZICĂTOARE

Tudor din Lugoj mulțumește din suflet vestitei tămăduitoare
VALENTINA
căci i-a dezlegat cununia. Tămăduitoarea VALENTINA lucrează cu magie albă, dezleagă farmece și blesteme, scoate argintul viu, vindecă epilepsia, impotența, alcoolismul, dăruiește talismane de noroc și dragoste. Apelați cu încredere. Rezultate garantate. Telefon 0721.564.457; 0257 - 231258; 0742.670.581. (17382)

Alina Arad, doctor stomatolog, 40 ani, deși am o meserie frumoasă, nu am avut noroc în dragoste, nu am fost niciodată căsătorită,
TAMARA
mi-a dezlegat cununia, sunt căsătorită, mulțumită datorită lui TAMARA. Sunați: 0257 - 368624, 0723.421.156. (17384, 17385)

Stimați cititori! Cea mai puternică vrăjitoare din generația tânără și cu cele mai multe cazuri reușite în țară cât și în Arad,
SUNITA,
lucrează cu magia albă. Tratează și vindecă boli de piele, epilepsie, impotență, împreunează cupluri despărțite și multe altele. Rezultatele sunt garantate 100%. Telefon 0257-277474. (16849)

DIVERSE

Spitalul INEU vinde la licitație, 2 cai, în data de 29.08.2003. (7793140)

TURISM

OFERTE TURISTICE de EXCEPȚIE. Telefon 253434, 281336. *www.siriustravel.ro (15290)*

RALU transport persoane și comisioane în ITALIA. Telefon 0721.605.913, 0257-349947, 0744.842.170. (17345)

SCHIMBURI

Schimb apartament 3 camere, Alfa, cu apartament 4 camere, Alfa. Telefon 0744.917.920, 0766.397.805, 0257-257667. (17121)

ÎNCHIRIERI

Caut să închiriez SPAȚIU 30 mp, vad comercial. Telefon 0742.147.223. (17139)

Închiriez apartament complet contorizat, zona Intim. Telefon 0722.253.236; 251885; 461479. (17225)

Oferim spre închiriere SPAȚII COMERCIALE pentru: MAGAZINE, DEPOZITE, PRODUCȚIE. Telefon 281036. (c. 48)

Ofer chirie apartament mobilat, 80 eu. Telefon 256353. (17347)

Închiriez SPAȚIU CENTRAL, 150 mp, amenajat, toate utilitățile. Telefon 0722.226.333. (17352)

Caut să închiriez SPAȚIU COMERCIAL pe str. MEȚIANU. Telefon 0723.260.226. (17357)

Primesc în gazdă două eleve sau doi elevi. Informații telefon 433026 sau 565262. (7793385)

PIERDERI

Pierdut carnet șomaj eliberat de AJOFM, Filiala Criș, pe numele Crișan Sorin. Îl declar nul. (8154918)

DECESE

Cu adâncă durere anunțăm trecerea fulgerătoare în neființă a iubitului nostru
MIHAI LASC
din Arad. Înmormântarea va avea loc azi, 25 august 2003, în PĂULIȘ, jud. Arad, ora 15. Familia îndoliată.

Cu regret și durere anunțăm trecerea în neființă - vineri, 22 august 2003, după o lungă și grea suferință, a celui ce a fost soț, tată, unchi, bunic,
BURCĂ NICOLAE,
fost șef de secție la Panificație. Înmormântarea a avut loc, ieri, la Cimitirul Pomenirea. Familiile îndoliate BURCĂ și ISTRATE.

CONDOLEANȚE

Conducerea Colegiului Național „Moise Nicoară" împreună cu tot personalul acesteia, este alături de doamna LUCIA LASC în greaua încercare pricinuită de moartea fulgerătoare a soțului său
MIHAI LASC.
Condoleanțe! (17379)

Conducerea și colectivul SC „SIATRA PROD" SRL regretă dispariția fulgerătoare a colegului
LASC MIHAI
și transmit sincere condoleanțe familiei îndoliate. Dumnezeu să-l odihnească în pace! (17388)

Suntem alături de LUCI și MIHAELA în aceste momente deosebit de grele pricinuite de despărțirea neașteptată de cel care le-a fost soț și tată
LASC MIHAI.
Sincere condoleanțe! Familia VOSTINAR LIVIUS. (17389)

Regretăm nespus dispariția prematură a bunului nostru prieten,
LASC MIHAI
și suntem alături de LUCI și MIHAELA în marea lor durere. Dumnezeu să-l aibă în pază! VIRGIL și TICA OLTEANU. (17391)

Profund marcați de aflarea plecării dintre noi a bunului nostru vecin
LASC MIHAI,
suntem alături de soția și fiica sa în această grea încercare. Sincere condoleanțe! Familia SPIRIDON. (17392)

Suntem alături de LUCI soție și MIHAELA fiică, atât de greu încercate de moartea neașteptată, la doar 50 de ani, a bunului nostru vecin
LASC MIHAI.
Dumnezeu să-l odihnească în pace! Locatarii blocului 141. (17393)

Suntem alături de LUCI și MIHAELA acum când prietenul nostru
MIHAI LASC
a plecat dintre noi. Familia COVALIV. (17395)

Suntem alături de colegul nostru Achim Tiberiu, în marea durere pricinuită de moartea mult prea devreme a micuțului Sebastian și transmitem sincere condoleanțe. Colegii din echipa E.

COMEMORĂRI

Azi, 25 august 2003, se împlinesc 6 ani de la dureroasa despărțire de cel mai iubit soț, tată și socru,
prof. DORU ȘERBAN,
dirijorul corului Filarmonicii Arad.
Dumnezeu să te odihnească în pace! Familia în veci nemângâiată: prof. MARIA și dr. ALEXANDRU și GABRIELA ȘERBAN. (17322)

Cu respect și durere ne plecăm în fața tristului mormânt, unde, în urmă cu patru ani, a fost așezat trupul celei care a fost scumpa noastră soție și mamă,

ELENA MARCU.
Vei trăi veșnic în sufletele noastre! Familia MARCU. (8359768)

Azi, 25 august, în loc de „La mulți ani!" dragul nostru frate, unchi, cumnat,
IONEL MÎNZAT,
mă rog ca „Dumnezeu să te odihnească în pace!" Sora DOINA. (17376)

SERVICII FUNERARE

RO STYL COMPANY
SERVICII FUNERARE COMPLETE
PRODUCĂTOR SICRIE
ARAD, STR. M. EMINESCU 22, TELEFON 214.422
Magazin deschis și noaptea
OFERIM
● SICRIE 10 MODELE DE LA 500.000 LA 3.600.000
● SICRIE LUX 4 MODELE DE LA 4.500.000 LA 20.000.000
● LENJERIE DECES 6 MODELE DE LA 300.000 la 2.000.000
● CRUCE, LUMÂNĂRI, PROSOAPE, BATISTE, MÂNERE și ȘURUBURI SICRIU
OFERTĂ SICRIU FAG CRUCE RESPETE 1.500.000
APELÂND LA SERVICII: ÎMBRĂCAT, FORMOLIZAT ȘI TRANSPORT BENEFICIAȚI DE 15% REDUCERE LA SICRIU
TRANSPORT INTERN ȘI INTERNAȚIONAL
▼PLATA ȘI DUPĂ ÎNCASAREA AJUTORULUI DE ÎNMORMÂNTARE.
PĂREREA DVS. CONTEAZĂ!
TELEFON 0744.690.121

IN MEMORIAM "KUKI"
Servicii Funerare Complete
Str. M Eminescu Nr.4
ÎN CURTE
Tel:211.929 - 0723.343.964
Magazin deschis la orice oră
OFERĂ:
SICRIE 10 modele de la 600.000 - 2.800.000
SICRIE LUX 6 modele de la 3.600.000- 10.500.000
SICRIE import 70.000.000 lei
Mânere, șuruburi accesorii
LENJERIE 7 modele de la 350.000 - 1.400.000
GRATUIT ! ! ! !
Transportul sicriului la domiciliu
ÎNBĂLSĂMATUL
Plata in Rate ! ! !
Transport Intern și Internațional

Închiriem SPAȚIU ULTRACENTRAL
B-dul Revoluției (lângă Teatru), 235 mp.
Telefon **0744/507.211.**

MEDIASOFT
Arad, str.Av.Ioan Sava nr.5, tel/fax 0257-**255886**
Centru de Formare Profesionala-Medierea Muncii
Organizeaza *CURSURI*
1. **Operator calculator si retele de calculatoare** (initiere Windows, Word, Internet, Norton, baze de date) din 03.09.2003 dupa masa si 26.08.2003 dimineata
2. **Contabilitate** – din 25.08.03 dupa masa (teorie, practica- intocmire documente, AGS Pro)
3. **Secretariat computerizat**-27.08.03- dupa masa (tehnoredactare **Word**, utilizare **Internet**)
4. **Programator ajutor(Access)**-23.09.03-dupa masa
5. **Internet, PowerPoint** - din 15.09.2003 dupa masa (creare pagini Web-Html, prezentari)
6. **Proiectare asistata(AutoCad)**- 30.08.2003
7. **Utilizare Excel** –02.09.2003 – dupa masa
8. **Limba engleza** - 01.09.2003 – dupa masa

Diplome avizate de ***Ministerul Educatiei si Cercetarii.***
Servicii de mediere a *FORȚEI DE MUNCA* (4044151)

CORAURA **CORAURA**
Telefon : 270525 **Telefon : 270525**
Rate fixe
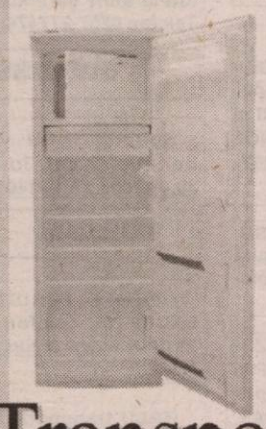
avantaje
·perioada maximă 3 ani
·fără girant
·avans 0%
·rate mici dobândă mică

instalare gratuită
Transport GRATUIT în tot județul
(c.15/2003)

PIASTRELLE LUGOJ SRL
Importator direct Italia - Spania
vinde en-gros şi en-detail:
GRESIE pentru interior de la 155.000 LEI/mp.
GRESIE pentru exterior de la 225.000 LEI/mp.
FAIANȚĂ de la 150.000 LEI/mp.
PARCHET MELAMINAT 8 mm trafic intens.
Tapet, tavane false, robinetărie şi accesorii.
TVA inclus.
ARAD, Cl. Timişorii 50, Tel.: 287 630
Cl.Radnei 198 - 200, Tel.: 0257/ 369 133
IMAGINEA CASEI TALE!
(C.A./2003)

(c.652) **TÂMPLĂRIE PVC cu GEAM TERMOPAN** CALITATE GERMANĂ GEALAN Fenster-Systeme
ARAD, STR. CAIUS IACOB BLR
FOSTUL Mag. CĂMINUL (lângă BANC POST)
[RATE până la 5 ani avans zero]
Cel mai bun! Cel mai ieftin!
Tel: 0257-213.145, 0788.391.769, 0788.391.770, 0722.528.185

S.C. B.A.P.D. S.A. Arad
Vinde prin magazinele de specialitate
situate în Arad, cât și în județ:
Ineu, Pâncota, Sebiș, Lipova,Sântana, Chișineu-Criș, Șimand
următoarele produse:
- Cabluri și conductori electrici
- Aparataj de joasă și medie tensiune
- Corpuri de iluminat
- Condensatori și motoare electrice
- Aparataj electrocasnic
- Organe de asamblare
- Cuie
- Sârmă de bobinaj
- O gamă largă de scule
- Cauciucuri, furtune, curele trapezoidale,
- Vopsele, grunduri
- Biciclete
- Contoare pentru branșament și apartament
- Klingerit
- Electrozi și sârmă sudură

PREȚURILE SUNT FĂRĂ CONCURENȚĂ
Pentru cantități mari de marfă **Acordăm** posibilitatea de negociere a prețului precum și transport până la client.
Informații la tel. 0257-281165
Executăm: diverse scule și matrițe de orice complexitate.
Informații la tel. 0257-270360 sau 0257-270367.

s.c. REMAT s.a. Arad
Director economic — angajează — Mecanici utilaje
Condiții:
- studii superioare de specialitate
- experiența în domeniu minim 5 ani
- cunoștințe operare PC

Informații la telefon 0744.770.648.
Cererea pentru concurs și C.V.-ul se depun la sediul societății:
S.C. REMAT S.A. Arad
Str. Câmpul Liniștii nr. 1
Tel. 281.760, 246.124.
(c.432/2003)

BODIMAR
Tel./fax. 0257/270078 0257/270079
CÂND LA ALȚII SE SCUMPEȘTE
LA NOI SE IEFTINEȘTE

■ gipscarton KNAUF	
■ gipscarton LAFARGE	
● 9,5:	58.500 lei/mp
● 12,5:	64.500 lei/mp
● hidrofug:	87.000 lei/mp
■ vată minerală ISOVER	
● 5 cm:	28.800 lei/mp
● 10 cm:	57.700 lei/mp
● 14 cm:	80.600 lei/mp
■ fibră de sticlă	168.000 lei/mp
■ țiglă Bramac	25 % reducere la țiglele 1/1 (pentru țigla Alpina și Romana)

Prețurile includ TVA
AICI GĂSEȘTI TOT CE DOREȘTI CA SĂ REPARI ȘI SĂ CONSTRUIEȘTI DE LA FUNDAȚIE LA HORN.
Asigurăm transport, încărcat și descărcat, mecanizat, la prețuri promoționale.

WEST BANK S.A.
ARAD, B-dul Revoluției nr. 88
TELEFON: 284.888; FAX: 285.202
WESTERN UNION TRANSFER DE BANI ®
Cel mai rapid mod de a primi bani din toată lumea

ADEVĂRUL
Cotidian independent Arad

ASTRA VAGOANE CĂLĂTORI
Singurul producător de confort din domeniu
Str. Petru Rareș 1-3
Tel: 233.651 Fax: 258.168
e-mail: astra.calatori@astrac.rdsar.ro

Anul XV, nr. 3997 | 16 pagini | MARȚI 26 AUGUST 2003 | 5.000 lei
adevarul@arad.ro; adv.pub@arad.ro | http://adevarul.arad.ro
Publicație auditată de BRAT | Tiraj mediu zilnic vândut: 30 531

Un versificator penibil în slujba unor interese antiromânești

D. Zăvoianu

Zilele trecute, un oarecare versificator local, care mai mulge și o „foaie a vitelor de pripas", cum ar fi spus Eminescu, își dădea cu părerea, reînviind nostalgii desuete, cu privire la amenajarea zonei centrale a orașului. Deplângea faptul că o statuie cum a fost a „Libertății", o capodoperă artistică, a fost dezafectată și amplasat în locul ei un monument al soldatului român, operă a unui „evreu bolșevic", cum scria poetașul nostru. Nu știu la ce statuie a Libertății s-a referit, pentru că o astfel de statuie a fost făcută de francezi cadou americanilor și este amplasată la New York. Poetașul nostru cu aere de intelectual nu știe sau nu vrea să știe că respectiva statuie este a Ungariei milenare și că armura și sabia nu prea aduc a libertate. De asemenea, nu amintește că a fost ridicată când Ungaria sărbătorea o mie de ani de când ungurii s-au așezat pe aceste meleaguri. Guvernul liberal, condus de Ionel I. C. Brătianu a socotit că nu are nici o reprezentanță pentru națiunea română și a dispus dezafectarea ei. După al doilea război mondial s-a amplasat monumentul existent în „Piața Avram Iancu", operă a unui sculptor cunoscut și apreciat, care este închinat memoriei soldaților români. Numai unor indivizi perverși, cărora le lipsește orice simțământ patriotic, slugarnici față de tot ce vine din afară, carieriști și oportuniști pot să pună în discuție și să compare un simbol al poporului român, cu un monument ce preamărește veleitățile de cuceritori ale unor alogeni.

Versificatorul amintit mai pomenea de un simbol, pe care-l dorea al Aradului și care ar trebui amplasat, după opinia sa, în fața teatrului.

(Continuare în pagina 5)

Raid prin piețele arădene

Prețuri condiționate de secetă și de ... punga cumpărătorilor

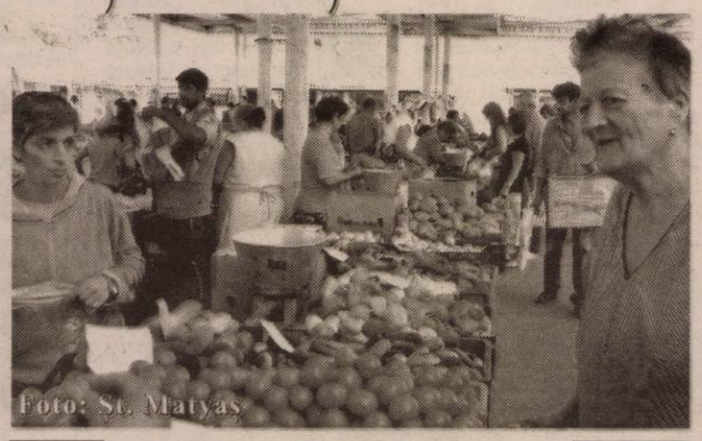
Foto: Șt. Matyaș

Ca să nu se usuce în câmp și să se degradeze, legumele sunt recoltate masiv și puse pe tarabe. Supraofertă generată de secetă.

Seceta necruțătoare care s-a abătut în această vară asupra Aradului a dăunat grav producțiilor agricole, rezultatele fiind departe de așteptări. Atât micii cât și marii producători au fost afectați în egală măsură, diferența de producție fiind dată de capacitatea de irigare artificială a fiecăruia. În mod normal, prima consecință a secetei este o cantitate redusă de produse fapt ce duce la un preț ridicat al acestora. Prin această măsură producătorii încearcă să-și mai recupereze o parte din investiție, în funcție de culturile pentru care au optat. Capacitatea de cumpărare a cetățeanului de rând nu permite însă o explozie a prețurilor și astfel produsele oscilează tot la valori normale.

Pentru a afla care este situația pe tarabe ne-am deplasat prin cele două mari piețe din centrul Aradului, Piața Catedralei și Piața Mihai Viteazul. Forfota obișnuită ne-a întâmpinat cu oferte bogate de legume și fructe de sezon, semn că seceta nu i-a împiedicat pe gospodari să ofere cât de cât produse de calitate. O paletă largă de cumpărători, de toate vârstele, împânzeau aleile piețelor în căutarea celui mai bun preț. La mare trecere în această perioadă sunt produsele ce urmează să fie conservate pentru iarnă: castraveți, vinete, ardei, gogoșari, etc. Căldura insuportabilă de afară crește substanțial și vânzarea fructelor.

Dacian Toduța

(Continuare în pagina 3)

La vama Nădlac - captură de excepție

O acțiune comună a Poliției de Frontieră și Gărzii Financiare s-a finalizat recent cu o captură de excepție.

Arădeanul Trifu C. (55 ani), care transporta 25 motorete, marca Piaggio, demontate a fost depistat pe o stradă lăturalnică la ieșirea din Nădlac. El a declarat că le aduce din Italia, dar nu avea asupra lui actele de proveniență. În piețe din Arad o asemenea motoretă se vinde cu 400 Euro. La un asemenea transport rezultă că afaceristul arădean ar fi obținut aproximativ 10.000 Euro. Este interesant de aflat cum a reușit el să scoată pe sub nasul vameșilorasemenea volum de marfă.

Olimpiu Bulzan
Foto: Șt. Matyaș

În acest număr

▶ La Teatrul de Stat Arad Toamna va „ploua" cu premiere — Pag. 6
▶ Agricultură — Pag. 7
▶ Prefectura insistă asupra fuziunii CET - Arterm — Pag. 4
▶ Tot mai mulți tineri se confruntă cu probleme psihice — Pag. 3

La RCS: Un nou canal de televiziune

Pentru satisfacerea amatorilor de sport din țara noastră, în curând va apărea pe piață un canal TV specializat în difuzarea emisiunilor sportive (Sport TV). Ne-am interesat la conducerea RCS Arad pentru a afla când o să înceapă difuzarea efectivă a acestui canal și am aflat că „în conformitate cu normele CNA, postul Sport TV se găsește în perioada de probă și de monitorizare, perioadă care se va încheia în aproximativ două-trei săptămâni. Apoi, după semnarea contractului de difuzare, RCS va pune la dispoziția arădenilor acest canal de sport."

Doru Sinaci

ASIROM
În cadrul Campaniei promoționale „Vara 2003 e vara ASIROM" se acordă importante reduceri de prime la asigurările nou încheiate:
◆ 10% la CASCO
◆ 15% la Asigurarea clădirilor și a bunurilor
Durata campaniei: până în 31 august 2003 (340(746)

Husqvarna
Fără girant avans
RATE
Tel: 281.492 280.389

Abonați-vă la ADEVĂRUL

ZENNER Servito
40% REDUCERE
la cheltuielile de încălzire!
Str. Liviu Rebreanu nr. 70 Tel. 20.60.60

PARKTRONIC
Cel mai modern sistem de parcare din România
Avantajele sistemului de parcare cu plata PARKTRONIC:
- plata in functie de durata parcarii (35 min, 70 min, 110 min., etc)
- parcometrele functioneaza cu carduri reincarcabile, nu trebuie sa aveti numerar la dvs.
- tichetele eliberate de parcometre sunt valabile pentru toata durata platita, indiferent de locul unde parcati
TELVERDE GRATUIT
08008.09009

ÎNCHIRIEZ SPAȚII PRODUCȚIE
500 m², 1000 m², 1500 m² – cu toate utilitățile
TELEFOANE 272.812, 0721.269.706

Meditația zilei

Când nu știi ce să spui, e mai bine să taci!

Calendar

Astăzi, Soarele răsare la ora 6 și 9 minute și apune la ora 20 și 23 de minute. Au trecut 238 de zile din acest an. Au mai rămas 127 de zile până în 2004.

Praznicul zilei: Biserica ortodoxă: Sf. Mc. Adrian și Natalia, soția sa și Atic.; **Biserica greco-catolică:** Sf. M. Adrian și Natalia; **Biserica romano-catolică:** Sf. Zefir și Natalia.

A venit barza!

La Arad: Raț Sergiu; Zsiwonox Gabriel; Rusu Daniela Maria; Lingurar Vasile; Ciocan Alexandru; Bistran Melisa Ana; Rigo Roland Ioan; Mercea Sebastian; Dohotar Paul Răzvan; Chitonescu Ionela Alexandra; Mangu Eliza; Miron Paula Adina; Tulea Mihael Bujorel; Turcanu Raul; Iacsity Yasmina-Zorana; Iov Eric Robert.

Comenzi taxi

- ALFA PLUS 349.349; 256.222
- TAXI ALFA 22.88.88; 25.25.26; 0723.200.301; 0745-50.60.70
- TAXI ARAD: 244.244; 274.444; 0722755440
- DIESEL STAR 212.222; 0722.361.011; 0745.645.645
- EUROPA 275.555; 0723.677.555; 0744.828.163
- FAVORIT 280.000; 281.111; 0740083333; 0742409992
- GETAX 280.705; 280.100; 280.548
- MIRCO MILI 230.530; 230.730

Premieră

Astăzi, 26 august, de la orele 21, în curtea Liceului „Csiky Gergely", are loc premiera spectacolului **„Gâlcevile din Chioggia"** de Carlo Goldoni, în regia lui **Radu Dinulescu**. Spectacolul este în limba maghiară.

„Adevărul" vă ascultă

La telefonul dimineții, 280944, între orele 9-12.

Primăria din Chisindia doarme

D-na **Doina Mercea**, din Chisindia este foarte revoltată pe Primăria din Chisindia. Doamna are nevoie de un extras de carte funciară, dar nimeni nu este acolo să o ajute. **„A fost o nuntă, iar luni dimineața autoritățile locale încă mai dorm. Eu am nevoie urgentă să-mi fac flotantul că altfel mă amendează, iar ei nu vin la serviciu".**

Redactor de serviciu, M. Gogota

HOROSCOP

Marți, 26 august 2003

Berbec (21.03-20.04). Se arată o schimbare semnificativă în viața dumneavoastră. Nu pierdeți momentul!

Taur (21.04-20.05). Energia pe care o aveți astăzi este de invidiat. Totul se trage de la programul din weekend.

Gemeni (21.05-20.06). Aveți o mulțime de lucruri de făcut, dar nu sunteți într-o stare prea bună de sănătate.

Rac (21.06.-22.07). Vă implicați în multe lucruri și nu veți finaliza nici unul.

Leu (23.07-22.08). Treceți printr-o perioadă cam dificilă în viața de cuplu. Atenție se prevede o mică idilă.

Fecioara (23.08-22.09). Planurile pe care vi le-ați făcut nu se vor finaliza cu brio.

Balanța (23.09-22.10). Sunteți prea ocupat cu munca, iar persoana dragă are nevoie de afecțiune din partea dumneavoastră.

Scorpion (23.10-21.11). Ar fi indicat să vă luați câteva zile libere. Ați cam exagerat cu munca.

Săgetător (22.11-21.12). Starea dvs. de sănătate nu este prea bună. Ar fi indicat să consultați un medic.

Capricorn (22.12-19.01). Este o zi foarte încărcată. Spre seară, însă vi se pregătește o cină romantică.

Vărsător (20.01-20.02). Vă aflați într-o situație mai delicată din punct de vedere financiar. O persoană de sex opus vă oferă ajutorul.

Peștii (21.02-20.03). O rudă mai apropiată vă va face o vizită neașteptată.

Meteo

Vremea va fi predominant frumoasă. Cerul va fi variabil, cu înnorări temporare în cursul după-amiezii în sudul Banatului, unde izolat vor fi condiții pentru averse slabe de ploaie însoțite de descărcări electrice. Vântul va sufla slab la moderat din sector nordic.

Temperaturi maxime: 28 la 31° C.
Temperaturi minime: 10 la 13° C.

CURSUL VALUTAR

VALORI ÎNREGISTRATE IERI, 25 AUGUST 2003

Denumirea valutei	BNR	BCR		BRD		Banca Transilvania		Banca Românească		Banca Romexterra	
		C	V	C	V	C	V	C	V	C	V
Euro	36865	36700	37200	36570	37020	36100	37000	36705	37120	36410	37100
Dolar S.U.A.	33794	33600	34100	33590	34110	33000	33850	33599	34152	33100	33950
Forint	144	135	149	138	146	138	144	-	-	138	145

Utilitare

PRIMĂRIA MUNICIPIULUI

Program de relații cu publicul (camera 5) luni-miercuri-vineri între orele 8-12; marți-joi între orele 8-12; 15-17 - tel. 284.744, tel. central 281.850.

PIEȚE, TÂRGURI

Astăzi este zi de piață la Sebiș, Almaș, Apateu, Semlac, Sântana, Șilindia, Vârfurile. Târguri săptămânale se desfășoară astăzi la Chișineu Criș, Almaș, Șilindia și Vârfurile.

Mâine, miercuri, va fi zi de piață la Pâncota, Beliu, Buteni, Șiclău, Macea, Vânători, Pecica, Șiria și zi de târg la Beliu și Buteni.

FARMACII DE SERVICIU

- Farmacia **REMEDIUM** Arad, B-dul Revoluției nr. 52-54. Program luni-vineri: 7,30-20,00; sâmbătă 8,00-14,00. Telefon 233195. Eliberează medicamente compensate și gratuite.
- Farmacia **„OMNIAFARM"**, Calea Aurel Vlaicu, Bl. Z28, cu program zilnic de la orele 8,00-22,00. Telefon 271724. Eliberează rețete gratuite și compensate.
- Farmacia **LIBRO PHARMA NON STOP** Calea Aurel Vlaicu 60-68 (lângă stadionul (UTA) telefon 212.992. Eliberează medicamente compensate și gratuite.
- Farmacia **TEAHAFARM**, Bd-ul Revoluției nr. 65. Program luni-vineri 8-21, sâmbătă 9-13. Telefon 254.587. Eliberează medicamente compensate și gratuite.
- Farmacia **ELPIS PHARM** Micălaca, zona Piața Soarelui, și Voinicilor, colț cu str. Păsunii, Bl. 193, sc. A, parter. Program luni-vineri 8-20, sâmbătă 8,30-14. Tel: 259-619.

URGENȚE STOMATOLOGICE

- Cabinetul de pe str. Crișan (în spate la Gionelli) are program non-stop. Telefon: 253794.
- Cabinetul din B-dul Revoluției nr. 62, ap. 17. Zilnic: conform orarului (robot pe telefon); sâmbătă între 9-14. Telefon 256.665.
- Și Cabinetul Stomatologic din Calea Victoriei nr. 7 A asigură zilnic urgențe, inclusiv sâmbăta, între orele 10-15. Telefon 095.565.622.
- Cabinetul stomatologic din B-dul Revoluției nr. 95, etajul 1 asigură urgențe, zilnic între orele 8-14, telefon 282184.
- Cabinetul Stomatologic din str. Crișan nr. 6 (vizavi de Complexul Stomatologic) asigură urgențe stomatologice Luni-Joi: 13,30-19,00; Vineri: 9,00-15,00. Tel. 338.101.
- Cabinetul Stomatologic din str. Românului nr. 4 (lângă anchitățile de pe colț cu Mețianu) asigură zilnic urgențe stomatologice între orele 9-13; 15 - 20. Telefon 0744/752.021 0723/013.704.

DISPENSAR VETERINAR

Dispensarul veterinar din Aradul Nou efectuează zilnic, orele 8-1 (sâmbăta 8-12) examen trichineloscopic, castrare porcine, ecornare viteilor, însămânțări artificiale. Telefon 287.298.

ÎNTRERUPERI CURENT:

Marți, 26 august: Zona III-Micălaca Bl. 135 (8-14); Insula Mureș (9-14)

Miercuri, 27 august: Zona III-Micălaca Bl. 132 (8-14); Insula Mureș (9-14); Arinului, Crângului, Ogorului, Orșova, Calea Timișoarei, Molidului (8-9; 13-14)

CITIREA APOMETRELOR:

Marți, 26 august: Partizanilor, Gelu, Buciumului, Tocilescu, Romaniței, Păpădiei, Vărădiei, Someșului, Câmpul Florilor, Trenului, Cocorilor, Pelinului, Vrabiei, Cucului, Ileana Cosânzeana, Mușetei, Aprodul Purice, Abatorului, Clujului fără soț, Pionierilor, Cuza-Vodă, Ghica Vodă, Reșiței, Calvin, Turnului, Ecaterina Teodoroiu, Piața Meresiev, Transilvaniei, Sinaia, Episcopiei, Octavian Goga, I. L. Caragiale, Piața Mihai Viteazul, Ion Sava, Victor Babeș, Closca, Teofil Ceontea, Piața Mică, Octav Băncilă, A. Vlad, V. Milea, I. Vidu, Călugăreni, Andreescu, Avram Iancu, N. Bălcescu

ADMINISTRAȚIA FINANȚELOR PUBLICE

Administrația Finanțelor Publice a municipiului Arad: Asistenți contribuabili (impozitul pe venitul global) - telefon 280633, 28073 int. 198 (persoane fizice) și 125 (persoane juridice) între ore 8,00-12,00. Informații suplimentare la www.finantearad.ro

TELEFON DE URGENȚĂ LA POLIȚIE: 955

Noul număr de centrală telefonică ale I. J. P. (Inspectoratul Județean de Poliție) Arad: 207.100.

PROTECȚIA CONSUMATORULUI

B-dul Revoluției, nr. 50. Telefon: 257049.

GARDA FINANCIARĂ

B-dul Revoluției nr. 79, telefon: 281119.

INSPECTORATUL TERITORIAL DE MUNCĂ ARA

Str. Episcopiei nr. 11-13, tel.: 211762, 211862, 257251.

Raid prin piețele arădene

Prețuri condiționate de secetă și de ... punga cumpărătorilor

(Urmare din pagina 1)

„Prețurile sunt atât de mari pe cât putem să cerem" - ne spune doamna Lorint Maria, din Ghioroc, la a cărei masă de vânzare am poposit. **„Seceta a terminat tot... Am dat două milioane luna aceasta pe curentul consumat de pompa de apă ce o folosim la irigații. Iar când ajungi în piață, nu ai masă, nu ai condiții de desfacere, iar lumea mai mult întreabă. Sincer vă spun, la anu' renunț la producție..."** - încheie cu năduf doamna Lorint. Pentru a vă putea face o părere cât mai obiectivă vă prezentăm în continuare o serie de prețuri la diferite produse, în Piața Catedralei : castraveți 14.000 lei/kg, cartofi 12-13.000 lei, ceapă 15.000 lei, usturoi 45.000 lei, ardei 10-12.000 lei, roșii 8.000 lei, fasole verde 30-35.000 lei, conopidă 15.000 lei, vinete 8.000 lei, morcovi 15-25.000 lei, pătrunjel,mărar 3-4.000 lei/legătura, struguri 15-40.000 lei, piersici 18-40.000 lei, prune 8-10.000 lei, pere 25.000 lei, mere autohtone 8-15.000 lei, mere import 50.000 lei, banane 35.000 lei, portocale, lămâi 50.000 lei, lubeniță 2-3000 lei. Trebuie să precizăm că în Piața Mihai Viteazul prețurile sunt mai mici în medie cu două-trei mii de lei decât în Piața Catedralei, la marea majoritate a produselor.

Producătorii de lubeniță nu s-au putut plânge atât de mult de secetă. Chiar dacă sezonul este pe sfârșite, vânzarea este bună, prețul scăzut contribuind din plin la acest lucru. Doamna Marcov Felicia din Pesac - județul Timiș - ne spune : **„Am vândut toată vara lubeniță aici la Arad. Peste 50 de tone. Am cultivat două hectare și ar fi păcat de Dumnezeu să zic că nu ne-am scos banii !"**. Așadar au fost și culturi profitabile... O cumpărătoare cu plasa plină ne semnalează o altă realitate : **„Or fi prețurile mari, dar sunt mult mai bune ca în provincie. Eu vin din Sebiș și acolo toate sunt mai scumpe"**. Așadar zonele de deal sunt și mai afectate de capriciile vremii. **Boier Marius** vinde car-tofi în Piața Mihai Viteazul. Cu greu se poate distinge vreo urmă de optimism în vorbele sale: **„Am pierdut enorm cu cartofii în acest an. Pământul a fost tare, fără ploaie și nu s-a făcut. N-avem cum să ne scoatem investiția chiar dacă mai sunt ceva clienți..."**

Singura concluzie care se poate trage este că în acest an seceta a condiționat absolut toate prețurile produselor, însă puterea de cumpărare a oamenilor nu se ridică la cote prea înalte, ceea ce duce la adevărate găuri în bugetul producătorilor. Doamna Ciungu Camelia ne dă verdictul după încheierea cumpărăturilor: **„La salariile ce le avem, prețurile sunt mari - la ce secetă a fost,**

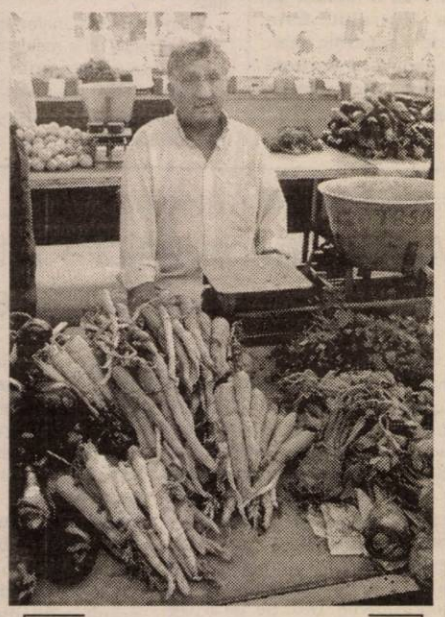

La secetă verdețurile s-au alungit în căutarea apei.
Foto: Ștefan Matyaș

Prin Agenția Județeană de Ocupare a Forței de Muncă

Peste 300 de persoane de 45 de ani au fost angajate

Conform Legii 76, angajatorii care încadrează în muncă pe perioadă nedeterminată șomeri în vârstă de peste 45 de ani sau șomeri întreținători unici de familie primesc lunar, pe o perioadă de 12 luni, pentru fiecare persoană angajată din aceste categorii, o sumă egală cu un salariu minim brut pe țară în vigoare. Aceasta cu obligația menținerii raporturilor de muncă sau de serviciu cel puțin doi ani.

„Până în prezent, numai anul acesta au fost angajate 339 de persoane care se aflau în această situație", ne-a declarat **Claudia Miuțescu**, purtător de cuvânt la Agenția Județeană de Ocupare a Forței de Muncă Arad.

Mihaela Gogota

Automutilare în Penitenciarul Arad

Zilele trecute, un deținut din Penitenciarul Arad a ajuns la secția de urgențe a spitalului județean în urma unei automutilări cu o lamă de bărbierit.

În vârstă de 23 de ani, deținutul, fost consumator de droguri, se află la a treia tentativă de acest fel. **„Este cunoscut și faptul că suferă de diferite afecțiuni psihice, motiv pentru care face parte dintr-un program de reeducare. Incidentul a survenit pe fondul unei intoxicații cu medicamente. Deținutul și-a desfăcut cu lama o operație mai veche la nivelul abdomenului. Deși transportat de urgență la spital, a refuzat tratamentul"**, arată dl. locotenent colonel Traian Miloș, responsabil cu siguranța Penitenciarului.

Aron Lingurar, alias „Umflatu", după cum este cunoscut printre ceilalți deținuți, a fost încarcerat pentru furt și are de executat o pedeapsă de 3 ani și 4 luni, care expiră în octombrie 2005.

Având în vedere că, în timpul executării unor pedepse anterioare, a avut mai multe tentative de evadare, paza Penitenciarului nu exclude ipoteza potrivit căreia „Umflatu" recurge la aceste măsuri extreme pentru a evada.

Dan Roman

Cronica măruntă

● Vâlceanul **Marinescu Ion**, de 24 de ani, a intrat noaptea într-o casă de gospodar din Lipova, a furat autoturismul Opel Astra (AR-20-TNY) din curte și a luat-o înspre Sibiu. N-avea permis de conducere, așa că s-a autoaccidentat și a distrus mașina în proporție de 90%. Evident, a fost arestat.

● Surse din cadrul Agenției Județene de Ocupare a Forței de Muncă Arad ne-au informat că 28 persoane au fost încadrate în muncă la peste 50 de kilometri de localitatea în care își au domiciliul stabil. Aceștia primesc o primă de încadrare neimpozabilă, acordată din bugetul asigurărilor pentru șomaj și egală cu două salarii minime brute pe țară.

● **Ghib Ioan**, de 50 de ani, din Sântana, a luat 15 tone de grâu de la un gospodar din Sintea Mică. Toate bune și frumoase, numai că a „uitat" să-l plătească. Păgubitul l-a reclamat, iar polițiștii îl cercetează în libertate pe făptaș.

● În cartierul Micălaca, un câine Rotweiller lăsat nesupravegheat a sărit la o bătrânică. Din fericire, rănile pe care aceasta le-a suferit nu au fost foarte grave. Stăpânul animalului a scăpat, astfel, fără să dea socoteală. Întâmplarea ar trebui să-i fie învățătură de minte pentru viitor. S-ar putea să nu mai scape atât de ieftin.

● În Gara CFR Arad, tabela electronică care indică mersul trenurilor a devenit, de o bună bucată de vreme, o amintire. Nici panourile informative nu le sunt de prea mare folos călătorilor, multe dintre trenuri schimbându-și linia de la o zi la alta. Dăinuie, în schimb, la intrarea în Gară, pancarta cu însemnele Uniunii Europene. Măcar să ne simțim mai aproape de Bruxelles....

● Între Caporal Alexa și Pâncota se circulă pe... lângă drum. Asta pentru că drumul județean care leagă cele două localități se află într-o stare dezastruoasă. De aceea, șoferii preferă să circule pe un drum de țară, „tăiat" pe maginea șoselei.

● În Piața Catedralei, una dintre tâșnitoarele aplasate de o parte și de alta a tarabelor este scoasă din funcțiune. Pietarii, oameni ingenioși, i-au găsit altă întrebuințare... ca pubelă de gunoi. Coji de lubenițe, pahare folosite și ambalaje aruncate la întâmplare completează imaginea pieței, locul în care su-te de oameni își fac zilnic cum-părăturile. Totuși, e important de știut că imaginea unui oraș nu este dată numai de centru!

În județul Arad

Tot mai mulți tineri se confruntă cu probleme psihice

Departe de a fi o preocupare națională, ca în orice țară civilizată, sănătatea compatrioților noștri se confruntă cu aspecte care încep să se acutizeze tot mai mult. Situația jalnică a spitalelor este îndeobște cunoscută. Nici starea psihică a populației nu este însă cu nimic mai bună. Peste un sfert dintre români suferă cu nervii, iar cifra este în continuă creștere.

Județul Arad se înscrie în același registru, prin faptul că, anual, tot mai multe persoane intră în atenția Laboratorului de Sănătate Mintală. După cum reiese din evidența medicilor, peste 14.000 de suferinzi au apelat, anul trecut, la consultații în cadrul Laboratorului.

În ultima perioadă a crescut însă, cu precădere, numărul tinerilor care au afecțiuni de natură psihiatrică. **„Tot mai mulți scapă de sub observarea părinților, intrând în medii dăunătoare, unde fac cunoștință cu alcoolul și drogurile. Lipsa de perspectivă în care se află majoritatea, stresul cotidian, precum și șomajul crescut își pun, în mod definitoriu, amprenta asupra sănătății psihice a acestora"**, apreciază d-na dr. **Maria Vrabie**, medic psihiatru în cadrul Laboratorului de Sănătate Mintală.

Instabilitatea sistemului socio-ecomomic este, în aprecierea specialiștilor, una dintre principalele cauze, care determină bolile psihice. **„Pe acest fond se instaurează, cu ușurință, probleme de adaptare, depresii și anxietate. Netratate, ele pot degenera în forme mult mai periculoase, precum psihozele"**, arată **conf. univ. dr. Delia Podea**, medic la Clinica de Psihiatrie.

Situația critică de la nivelul județului Arad nu dă însă semne de ameliorare iar Laboratorul de Sănătate Mintală, principala instituție cu responsabilități în acest domeniu, este în pericol să-și înceteze activitatea, din cauză că autoritățile locale nu sunt în măsură să identifice un spațiu adecvat în care medicii psihiatri să poată lucra.

Dan Roman

Precizare

● Dintr-o regretabilă eroare, în cadrul materialului informativ intitulat „Incendiu la Combinatul Chimic", apărut în numărul de ieri al ziarului nostru, într-un loc a apărut numele firmei Sildor Prod în loc de Siatra Prod. Precizăm că firma Sildor Prod nu are nici o legătură cu incendiul de la Combinatul Chimic.

La peste 35 de grade

14 șoferi arădeni au înverzit fiolele polițiștilor

În acest week-end, șoferii arădeni au înregistrat un „record" în ceea ce privește consumul de băuturi alcoolice la volan.

În capul listei s-au așezat Hagera Mihai, cu 1,55 grame la mie și Marcoșan Marcel, cu 0,58, care s-au trezit cu dosare penale.

Urmează Nan Costică, Toma Cristian, Barna Vasile, Luntraș Cristian, Fazekaș Alexandru, Fekete Alexandru, Bite Cosmin, Mezo Ovidiu, Stein István, Sădean Ștefan, Cojocaru Marius și Secan Constantin, care nu vor mai conduce vreme de 90 de zile.

D. S.

alege un abonament și spune ăsta-i cadoul meu

alege Orange

primești un aparat electro casnic la alegere

Construiește-ți planul de servicii Personal până la 31 august și:
- nu plătești nimic timp de o lună pentru cea mai valoroasă dintre opțiunile alese
- ai 100 de mesaje scrise naționale gratuite pe lună, în primele 2 luni de abonament
- ai telefoane la prețuri speciale:
Alcatel OT 311 - 18 $
Nokia 3410 - 56 $
Telefoane disponibile în limita stocului
Prețurile nu conțin TVA

orange

EURO - GSM partener Orange

B-dul Revoluției 95 (lângă Tarom) și 31 (la Poggoria)

(c. 192-2003)

S.C. EURO TRANS S.R.L. ȘIRIA

EFECTUEAZĂ TRANSPORT DE MARFĂ CU AUTOCAMIOANE DE 20 TONE

ACHIZIȚIONEAZĂ DEȘEURI DE FIER VECHI ÎN CANTITĂȚI MARI

VINDE AUTOCAMIOANE „ROMAN"

INFORMAȚII: ȘIRIA, STR. GĂRII, NR. 2073

Tel.: 0723.404.010 0722.731.413

0257/531.128

(c.p. 105/2003)

Prefectura insistă asupra fuziunii CET-Arterm

Prefectul Dan Ungureanu a revenit asupra necesității de a se rediscuta fuziunea dintre CET și Arterm, domnia sa afirmând că în acest fel s-ar realiza o economie de 10-15 la sută. **„Fac din nou un apel către Consiliul Local și Executivul Primăriei de a readuce în actualitate această fuziune. Nu este normal să se continue pe această linie, care dezavantajează populația. Dar, din păcate lucrurile nu depind de mine. Am să discut cu conducerea Primăriei Municipiului, să găsim cea mai bună soluție pentru a încheia definitiv subiectul"**, a afirmat Ungureanu.

Prefectul este de părere că economiile se vor realiza prin eliminarea consilierilor din cadrul Consiliilor de Administrație, desființarea câtorva funcții (cu referire directă la directorii celor două instituții) și eliminarea paralelismelor.

S.A.

„Și tu ai fost urmărit"

(o expoziție despre arhivele securității)

În a doua jumătate a lunii viitoare, la Arad și Moneasa se va defășura Conferința Internațională care are ca temă studierea arhivelor securității. Inițiativa aparține lui Gheorghe Onișoru, președintele Consiliului Național pentru Studierea Arhivelor Securității. Cu această ocazie va avea loc și o expoziție cu titlul **„Și tu ai fost urmărit"**, ce va putea fi admirată în holul Teatrului de Stat. Ceea ce vor „urmări" vizitatorii este deocamdată un mister pe care nu ni l-a putut dezvălui nici prefectul Dan Ungureanu, deși a participat la discuțiile premergătoare evenimentului. **„Noi știm doar că trebuie să avem câteva panouri pe care se vor expune materialele. Deocamdată nu știm ce sunt acele exponate. Am mai comandat și un banner care va fi montat pe fațada teatrului...Este vorba de o expoziție interactivă pentru că doritorii pot solicita consultarea dosarelor"**.

S. Ambruș

Apel

De la Asociația pentru ridicarea Monumentului Unirii la Arad

De la Marea Unire din 1 Decembrie 1918 și până astăzi, s-a pus mereu problema înălțării la Arad a unui Monument dedicat epocalei împliniri. Aceasta, pentru că, după cum sublinia apreciatul publicist Ioan Clopoțel: „La actul fundamental al Marii Uniri, arădenii au fost cei care au pus din plin mintea vie, sufletul arzător și hotărât. Privirile tuturor românilor s-au îndreptat spre Arad, mai întâi, și apoi spre Alba-Iulia."

Din inițiativa Universității de Vest „Vasile Goldiș" și a rectorului acesteia - profesorul universitar dr. Aurel Ardelean, ideea este reluată.

În memoria actului istoric din 1918, ne adresăm cetățenilor acestei țări, tuturor instituțiilor, societăților comerciale, organizațiilor politice etc., precum și fraților de peste hotare, să se alăture și să sprijine financiar acțiunea de ridicare, în municipiul Arad, a Monumentului Marii Uniri.

Suma poate fi depusă în contul nr. 356600031000, deschis la Raiffeisen Bank, sucursala Arad, str. Vasile Goldiș nr. 1.

În acest sens, lansăm contractul de sponsorizare pe care vă rugăm să îl completați și să îl trimiteți în 2 exemplare pe adresa asociației, str. Vasile Goldiș, nr. 6.

Consiliul Director
Președinte,
Prof. univ. dr. Aurel Ardelean

Preocuparea prefectului Ungureanu - Indicatoarele spre vămi

În ultimele săptămâni, punctele de trecere a frontierei de pe raza județului au fost asaltate de turiști, motiv pentru care, mai ales la sfârșit de săptămână, s-a apelat la suplimentarea turelor cu lucrători din alte județe. Prefectul Dan Ungureanu a înțeles să dea și el o mână de ajutor prin convocarea unei ședințe operative la care au participat Viorel Nemeș, comisarul șef al Inspectoratului Poliției de Frontieră Arad și Ioan Boroș, directorul adjunct al Direcției Regionale Vamale.

Conform celor doi specialiști, valorile de trafic se vor menține și în perioadele următoare la cote foarte ridicate, cel puțin până la sfârșitul lunii septembrie. **„Cu toate acestea, este de remarcat că nu mai există cozile kilometrice formate din TIR-uri, mai ales în Vama Nădlac. Este de dorit să venim în continuare în sprijinul celor care tranzitează România și mă gândesc la montarea unor panouri pe șoselele care duc în vămi. Să se specifice câți kilometri sunt până la Budapesta, la ce distanță se află autostrada, lucruri de genul acesta, care la noi lipsesc cu desăvârșire. În acest sens vom lua legătura cu Regionala de Drumuri Timișoara să vedem care sunt posibilitățile"**, a declarat prefectul Dan Ungureanu în conferința de presă de ieri.

Deocamdată nu se poate vorbi de panouri electronice care să afișeze inclusiv timpul de așteptare în vămile arădene, ci doar de panourile obișnuite, dar care la noi nu prea se regăsesc în peisaj.

S. Ambruș

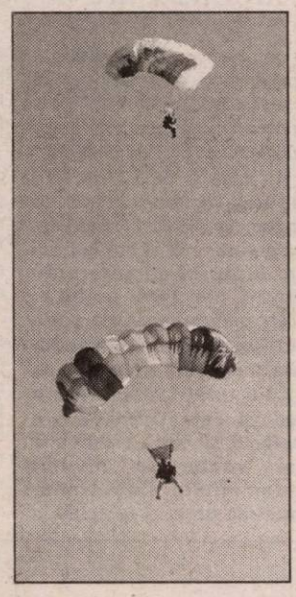

Oameni la... înălțime
Foto: V. Musca

Datorită facilităților acordate

Agenții economici – interesați de angajarea absolvenților

Potrivit Legii nr. 76/2002, angajatorii care încadrează în muncă, pe durată nedeterminată absolvenți ai unor instituții de învățământ (gimnazial, profesional, special liceal, postliceal sau superior de stat sau particular, autorizat sau acreditat în condițiile legii), primesc pe o perioadă de 12 luni de zile, pentru fiecare absolvent, o sumă lunară reprezentând un salariu minim brut pe țară. De asemenea, angajatorii care încadrează în muncă absolvenți din rândul persoanelor cu handicap, primesc pentru o perioadă de 18 luni, pentru fiecare absolvent, o sumă minimă reprezentând 1,5 salarii minime brute pe țară.

De precizat este faptul că : *angajatorii care încadrează absolvenți în condițiile de mai sus, sunt obligați să mențină raporturile de muncă sau de serviciu ale acestora cel puțin trei ani de la data încheierii contractului de muncă.*

„De la începutul anului și până în prezent au fost angajați prin Agenția Județeană de Ocupare a Forței de Muncă (AJOFM) Arad 654 de absolvenți ai diferitelor forme de învățământ, din care 259 au primit subvenția de un salariu minim. Foarte mulți agenți economici sunt interesați de angajarea absolvenților tocmai pentru facilitățile acordate de lege, astfel numărul absolvenților angajați a crescut", ne-a declarat **Claudia Miuțescu**, purtător de cuvânt în cadrul AJOFM Arad.

Mihaela Gogota

Nouă candidați pe loc în a doua sesiune de admitere în licee

Peste 1.400 de absolvenți de clasa a VIII-a din Arad, care susțin examenul de capacitate în aceste zile, sînt așteptați să se înscrie la a doua sesiune de admitere în licee, în timp ce locurile disponibile sînt de nouă ori mai puține.

Potrivit conducerii Inspectoratului Școlar Județean Arad, în județ mai sînt disponibile doar 159 de locuri în licee, pentru care sînt așteptați să concureze majoritatea absolvenților.

"Din acestea, doar 80 de locuri sînt disponibile la licee cu predare în limba română, iar restul sînt la liceul maghiar Csiky Gergely.

În schimb, există suficiente locuri la școli de arte și meserii, respectiv 900, unde vor fi repartizați candidații în funcție de media obținută", a precizat inspectorul școlar general Zoea Rotaru.

MARȚI, 26 AUGUST 2003

TVR 1

6,00 Sănătate pentru toți!
7,00 Jurnalul de dimineață
7,15 ABC utilitar
7,30 Odiseea dimineții
8,00 Matinal de vacanță
9,00 Năzdrăveniile fraților Kratt - s.
9,30 Vacanță în stil mare
11,00 Interes general - rel.
12,00 Dragoste și răzbunare - s., rel.
13,00 Tezaur folcloric-rel.
14,00 Jurnalul de prânz
14,30 Puncte cardinale
15,00 În mintea lui Herman -s.
15,30 Kronika
16,50 Destine secrete - s.(AP)
17,40 Dragon Ball Z - d.a.
18,05 Dragoste și răzbunare - s. (AP)
19,00 Jurnal. Meteo. Sport
20,00 Agentu' C.I.A. - comedie, SUA, '99
21,45 Fotbal. Liga Campionilor: Chelsea-Zilina (în pauză: Jurnalul de noapte)
22,45 Retrospectivă International Herald Tribune
0,15 Taverna estival
1,15 Femeile mafiei - dramă, Italia, 2001, p.I.
2,55 Jurnal-rel.

TVR 2

8,00 Enigmatica Terra - rel.
9,00 Documentar
9,30 Rod, Lucy și prietenii lor extratereștri - s.
10,00 Tonomatul DP2
12,00 Biarritz - s., rel.
13,00 Știri
13,10 Tribuna partidelor...
13,40 Desene animate
15,00 Magazin cultural pentru minorități
16,00 Biarritz - s.
17,00 Banatica (emisiune în limba germană)
17,30 Universul culturii
18,30 Știri regionale
19,00 Cronica unei veri
19,15 Saint-Tropez - s.
20,15 Prim-plan
20,30 Atletism. CM în aer liber
22,00 Polițiștii de la „Blue Murder" - s.
23,30 Teatru. ... **Sub clar de lună de Teodor Mazilu**
1,15 Saint-Tropez - s., rel.
2,15 Documentar - rel.
2,45 Dreptate extremă - rel.
4,20 Prim-plan
4,35 Atletism. CM în aer liber de la Paris - rel.

PRO TV

7,00 Teo - rel.
7,55 Știri vesele cu Dan Bordeianu
8,00 Știrile Pro TV - Ziarul dimineții tale
9,00 (AP) Tânăr și neliniștit - s., rel.
11,00 Familia Bundy - s.
12,00 Capcana timpului - s.
12,55 Știrile Pro Tv
13,30 Părinți și copii - s.
14,30 Black Harbour - s.
16,00 (AP) Tânăr și neliniștit - s.
17,00 Știrile Pro TV
18,00 Tânăr și neliniștit - s.
19,00 Știrile Pro TV * Sport * Vremea
20,00 Jocul virtual - acțiune, SUA, 1995
22,00 Leana & Costel (12)
22,30 Familia Bundy - s.
23,00 Știrile Pro TV
23,45 Moarte misterioasă - thriller, SUA, 1996
1,45 Știrile Pro TV
2,00 Zero (16)
2,30 Relații complicate - dramă, UK/Irlanda, 1995
4,15 Capcana timpului - s., rel.
5,00 Părinți și copii - s., rel.
6,00 Black Harbour - s., rel.

TV ACASĂ

6,00 Cealaltă femeie - s., rel.
7,00 Rețeta de acasă
7,15 Învață franceza cu Victor - rel.
7,30 Dragoste și putere - rel.
8,00 Juana - s., rel.
10,15 Pisica sălbatică - s., rel.
12,15 Răzbunarea - s., rel.
13,10 5' shopping - rel.
13,15 Învață franceza cu Victor
13,40 Secretul iubirii - s.
16,00 (AP) Salome - s.
17,00 (AP) Dragoste și putere - s.
17,30 Povești adevărate
18,00 Rețeta de acasă
18,10 (AP) Cealaltă femeie - s.
19,00 (AP) Pisica sălbatică - s.
* Vremea de acasă
21,00 (AP) Juana - s.
22,55 5'shopping
23,00 Răzbunarea - s. (AP)
0,00 Povești adevărate - rel.
0,25 Salome - s., rel.
1,15 CHAT Acasă
3,00 Amor de cățel - s.
5,30 Povești adevărate - rel.

HBO

8,00 Goana după milioane I - dramă, Fr., 2000 (12)
9,50 Cursa spațială - dramă, 2001
11,35 Iarba și banii - comedie, 2001 (12)
13,10 Echipa de salvare - acțiune, 1988 (12)
14,45 Nebun după Gloria - comed., Spania, 2000 (12)
17,40 Osmosis Jones - aventuri, 2001
19,15 Goana după milioane I - dramă, Franța, 2000
21,00 Conspirația - război, 2001 (12)
22,35 Teoria zborului - dragoste, Anglia, '98 (12)
0,15 Rețeaua „Păianjen" - thriller, 2001 (16)

PRIMA TV

7,00 Motor
7,30 Filmul și televiziunea - rel.
8,00 Video Star
11,00 O vacanță de milioane
11,30 Detectivi de elită - s.
12,30 (AP) Vânătoarea comorilor - s. (AP)
13,30 (AP) Luna sălbatică - s. (AP)
14,30 (AP) Prietene și rivale - s. (AP)
16,00 Călătorii în lumi paralele - s. (AP)
17,00 Focus 5
17,30 Copiii spun lucruri trăsnite (selecțiuni)
18,00 Focus
19,00 Camera de râs
20,00 Reuniunea de clasă 2002
22,00 Noaptea de vreme
23,00 Focus plus
23,30 Big Brother - Fratele cel mare. Revanșa - rel.
0,00 Dosarele FBI - doc.
0,50 Clubbing Show
1,00 Călătorii în lumi paralele - s., rel.
2,00 Focus plus - rel.
2,30 Chat TV.

ANTENA 1-TV ARAD

6,00 Magazin sportiv - rel.
6,30 Știri TVA - rel.
7,00 Observator * Sport
8,00 MacGyver - s.
9,00 Benny Hill - s., rel.
9,30 Dinozaurii - s.
10,00 Animax
10,30 Zile din viața noastră - s.
11,30 Soledad - s.
13,00 Știrile amiezii
13,15 (AP) Familia Brady - dramă, SUA, 1996
15,00 MacGyver - s.
16,00 Reportajul săptămânii
16,30 Știri Arad * Sport * Meteo
17,00 Știri
17,20 Yago - s.
19,00 Observator * Sport * Meteo
20,00 (AP) Amenințare la bord - f. SUA, 2001
22,00 Observator
22,30 Știri Arad
22,45 Benny Hill - s.
23,15 În amurg - dramă, SUA, 1997
1,00 Observator - rel.

TV RCS

9,00 Desene animate
9,30 Știrile RCS 1 - rel.
10,10 Videoclipuri
10,15 Tradiții și folclor
10,30 Cavaleri și războinici - doc.
11,15 Preciosa - s., rel.
12,00 Microb - rel.
13,00 Mistere, farmece, miracole
13,30 Știrile RCS 2 - rel.
14,10 Videoclipuri
14,30 Preciosa - s.
15,15 Videoclipuri
15,30 Life magazin - rel.
17,00 Convietuiri
17,30 Știri RCS 1
18,10 Videoclipuri
18,15 Independence - f. (AP)
19,45 Playabout - s.
20,00 Atitudini - doc.
21,00 Neon Rider
22,00 Știrile RCS 2
22,40 Subsol - f. (12)
24,00 Închiderea programului

B1 TV

7,55 Calendar ecumenic
8,00 Un început nou - d.a.
8,30 Știri
9,00 Viața dimineața
11,00 BH, 90210 - s., rel.
12,00 Fan X
13,00 Trenul vieții - rel.
14,30 Ne privește
16,00 Moștenirea familiei Guldenburg - s., rel.
16,50 Viața în direct
18,00 Știri
18,45 Max It
19,00 Beverly Hills, 90210 - s.
20,00 Ediția de seară
20,30 Moștenirea familiei Guldenburg - s.
21,30 Mașini de vis
22,00 Adrenalina
22,30 Familia Simpson - s.
23,00 Trenul vieții

TELE 7 ABC

8,10 Păstorul cel bun - rel.
10,00 Lumea lui Jonathan Singh
10,30 Pe strada felinarelor sparte - s.
11,30 Viitorul azi - rel.
12,00 Vacanțe de pomină
13,00 Comorile zăpezii - f. rel.
17,00 Documentar
18,00 Agent 22 - Nebunul - s.
18,45 Vacanțe de pomină
19,20 Șapte știri
20,00 Nu e aceasta numele meu - f.
22,00 EuroMaxx
22,30 Vacanțe de pomină
23,00 Șapte știri
23,30 Diamantele morții - f. rel.

REALITATEA TV

7,00 Jurnal
7,15 Trezirea la realitate
10,00 Știri
10,05 Cafeneaua artelor
11,00 Jurnal
11,45 Reportaj
12,15 Tendințe
13,15 Bătălia pentru România
16,00 Jurnal
16,45 Reportaj
17,00 Știri
17,15 Sport Mania
18,30 O vedetă la mare
19,00 Jurnal
19,15 Reportaj
19,30 În centrul atenției
20,15 Economia
21,00 Jurnal
21,45 Bătălia pentru România
0,00 Știri

Redacția Adevărul nu își asumă răspunderea pentru modificările ulterioare intervenite în programele TV

PSM acuză PSD de fals în acte!

Proaspăt ales vicepreședinte la nivel național, Mihai Lelik a susținut, ieri, o conferință de presă, în cadrul căreia a oferit amănunte referitoare la desfășurarea Congresului Extraordinar. Printre altele, Lelik a afirmat că președintele Constantin Rotaru a studiat dosarul referitor la comasarea prin absorbție PSD-PSRN. Spre stupoarea lui Rotaru, la dosar a fost anexat un Proces-Verbal al unui Congres al PSRN care ar fi aprobat comasarea!

„Îl voi întreba pe domnul Rădulescu dacă a fost prezent la acest Congres-fantomă. Este clar că filmul trădării s-ar fi derulat în continuare prin anexarea la dosarul de comasare PSD-PSM a unui alt Proces-Verbal fals", a declarat Lelik.

PSM are susținere internațională

Contestația depusă de către PSM, privind comasarea, a fost respinsă pe data de 21 august, cu două zile înainte de congres. În cursul acestei săptămâni, PSM va primi în scris decizia și motivațiile, după care va continua procesul la Curtea de Apel. **„Deși putem să înscriem un alt partid socialist, mai avem la dispoziție încă două luni de zile pentru a lupta ca PSM să rămână. De această dată nu vom fi singuri, având o largă susținere din partea partidelor socialiste și comuniste din afara țării"**. Congresul PSM a primit mesaje de la 52 de partide socialiste și comuniste din străinătate, inclusiv din SUA. Dacă, totuși, PSM nu va avea câștig de cauză, este sigură participarea la alegerile locale sub altă denumire. S-au vehiculat trei variante: Partidul Socialist Modern, Partidul Stângii Moderne și Partidul Muncii.

PRM sprijină PSM

„Vom continua să sprijinim stânga autentică" și **„Ne alăturăm luptei pe care o duceți"**, a citat Lelik din mesajul lui Corneliu Vadim Tudor, transmis Congresului de către deputatul peremist Mitică Bălăeț. Alături de PRM, la congres au trimis reprezentanți PSMR, PSR, PUNR, PSD - C-tin Titel Petrescu.

Șase delegați arădeni la Congres, cinci aleși

Dintre cei șase delegați ai PSM Arad, la Congres, cinci au fost aleși membri în Comitetul Național: Tiberiu Danciu, Florentina Măgulean, Silvia Daroc, Adrian Condur și - evident, vicepreședintele Lelik. Mai adăugăm că la Congres au fost aprobate importante modificări la Statutul PSM, printre care și înființarea funcției de prim-vicepreședinte. A fost ales Ion Stănescu, fost ministru de Interne înainte de 1990.

Simion Todoca

Anghel Rădulescu îl contrazice pe Lelik

Mihai Lelik, vicepreședinte la nivel național al PSM, a declarat, la conferința de presă, că la congres președintele Rotaru s-a arătat surprins de faptul că la protocolul de fuziune PSD-PSRN a fost anexat un Proces Verbal al unui congres al PSRN care ar fi avut loc pe data de 4 iulie ,deși nimeni nu a auzit să fi existat așa ceva. **„Îl voi întreba pe d-l Rădulescu dacă a auzit despre acel congres"**, a spus Lelik.

Contactându-l telefonic pe d-l Rădulescu și întrebându-l dacă a fost la vreun congres pe data de 4 iulie, ne-a răspuns că da. **„Am fost la congres împreună cu d-l Gemănaru, la Primăria Sectorului 6. Au fost reprezentate 26 sau 27 de organizații. S-a aprobat comasarea cu PSD."**

Constantin Rotaru, președintele PSM: „Sau fals, sau neglijență"

L-am contactat telefonic și pe președintele PSM, care și-a nuanțat declarația: **„Poate că PSRN a avut un simulacru de congres ,dar nimeni nu are știință de așa ceva. Eu am spus că în cazul PSRN, s-a încercat măcar de formă să se respecte legea, pe când în cazul fostei conduceri PSM, legea a fost pur și simplu sfidată. Oricum, este clar că este vorba fie despre neglijență, fie de fals, din moment ce în cererea de aprobare a comasării se arată că protocolul de comasare a fost aprobat de către Consiliul Național al PSD, în data de 7 iulie. Or, pe 7 iulie nu a avut loc nici o ședință a acestuia"**

S. Todoca

Adrian CIOROIANU

O vară fără vacanță

Din nou 23 august – și nimănui nu-i mai pasă! Cu atâtea, alte, priorități pe cap... România politică nu prea a avut vacanță în această vară – să fie, oare, prevestirea anului electoral ce urmează? Câteva subiecte au ținut atenția trează, spre satisfacția ziarelor și jurnaliștilor din departamentele politice ale redacțiilor, care nu prea au avut motive de plictis. Practic, nu a fost partid important care să tragă obloanele peste vară. În primul rând, PSD-ul: premierul Năstase a venit montat și în formă din scurta vacanță și a înlocuit câteva capete la nivelul filialelor, punând în discuție, fie și superficial, invulnerabilitatea celor pe care vocea publică îi numește "baroni". Dintre cadrele partidului, un actor important al verii a fost fostul ministru Agathon, care a devenit responsabil cu partea de comunicare a partidului și se achită de sarcină într-o manieră – după gustul meu – puțin cam prea polemică. Apetitul pentru ironii al dlui Agathon este cunoscut, și chiar plăcut deseori, dar în noua calitate poate lăsa impresia de frivolitate; nu sunt convins că este ceea ce-i trebuie partidului acum. În acest sens, o ilustrare a venit chiar prin felul în care s-a pus problema "imaginii de campanie": când le-a cerut colegilor să renunțe la semnele prea vizibile ale opulenței – brățări, ghiuluri ș.cl. –, precumpănitor a devenit aspectul caricatural al problemei; nici tonul dlui Agathon nu a fost cel potrivit, nici răspunsul colegului Mădălin Voicu nu a fost peste acest nivel. Și astfel, o cerință normală s-a transformat într-un can-can de presă, spre deliciul celor ce citesc ziarele în metrou sau în tramvai, preț de cinci minute.

La drept vorbind

Iar pentru ca vara Partidului Social Democrat să fie una încinsă și fără odihnă au "complotat" mai mulți. Unul a fost fostul secretar general al partidului, Cozmin Gușă. Recentul său interviu acordat unei agenții de presă a lăsat ecouri în toată media, cu un mic scandal – anume cenzurarea celor spuse inițial, scoaterea din text a unor trimiteri critice la adresa primului ministru și a anumitor considerații despre atmosfera din partid. Plecarea dlui Gușă din partid; despre care am scris aici la mijlocul lunii trecute, lăsa în urmă un fel de "va urma", ca în serialele de aventuri; dl Gușă nu a așteptat toamna pentru a-și limpezi situația, ci și-a lansat în această săptămână care se încheie propriul său program politic, sub forma unei "Inițiative 2003" în legătură cu care sunt realmente curios ce vrea să spună, ce vrea să facă.

În fine, un recent sondaj realizat de CURS și Societatea Academică Română a mai adus și el câteva grade în plus verii social-democrate, măcar din două motive. Unul, că în cursa pentru prezidențiale, candidatul virtual Stolojan îi cam suflă în ceafă candidatului virtual Năstase – diferența dintre cei doi, potrivit sondajelor, fiind de 4 (patru) procente în favoarea actualului premier. Apoi, alianța preconizată dintre democrați și liberali obține și ea, în sondaj, 27 de procente, aproape cât suma procentelor celor două partide (18 pentru PNL, 10 pentru PD). 27 de procente pentru o alianță care încă nu există reprezintă, să recunoaștem, un scor foarte bun!

Prea mare liniște nu a fost, așadar, nici în tabăra opoziției. La nivelul conducerii celor două partide – PNL și PD – s-au succedat ședințele extraordinare de birou executiv, toate având drept obiectiv parafarea alianței. La ora la care scriu, nu s-a căzut de acord asupra tuturor aspectelor tehnice ale alianței. Președintele liberal Stolojan, mai cu seamă, este foarte atent, în ideea ca orice posibilă asemănare cu fosta alianță CDR să fie respinsă pe toate planurile; mai expansiv și mai volubil din fire, liderul democrat Băsescu deja vorbește despre o împărțire a posturilor, anunțându-se pe sine, mai în glumă mai în serios, drept prim-ministru. Va mai trece – cum se spune – ceva apă pe Dâmbovița până ce toate detaliile alianței vor fi puse la punct. Iată un episod al istoriei strict contemporane care ne va reține atenția în această toamnă; cu alte cuvinte, sunt puține șanse ca noi toți, români mai mult sau mai puțin interesați de politică, să ne plictisim în sezonul ce urmează.

... Plus că a reînceput, iată, și campionatul de fotbal. Și acolo ni se promit multe – ca și în politică – și mai cu seamă un joc cinstit!

Politica la țară

„Vrem pământ!"

- Ce părere aveți de guvernarea PSD?

- Pentru omul năcăjit nu face nimic.

- Ce măsuri ar trebui luate?

- Să ne dea și nouă pământ.

- Ați făcut cerere?

- Am făcut pentru 50 de ari și nu mi-a dat.

- De ce?

- Mai bine îl tin pârlog.

- Din ce trăiți?

- Lucrăm cu ziua, la sapă.

- Vă ajung banii?

- Muncim de ne sar capacele și nu avem nimic.

- Cu ce partid veți vota la viitoarele alegeri?

- Cu România Mare.

- Credeți că PRM-ul vă va satisface doleanțele?

- Noi avem speranță de la toate partidele.

FLORICA MANDAJI, 48 de ani, Aluniș

Daniel Albu

Un versificator penibil în slujba unor interese antiromânești

(Urmare din pagina 1)

Este vorba de un simbol al cultului catolic, care-și poate găsi locul în incinta unei biserici catolice, nu în fața unui edificiu cultural. Acolo, dacă este vorba de a amplasa un simbol, nu poate fi vorba decât de un monument închinat poetului național, al cărui nume este legat de mișcarea teatrală românească din Arad, cum tot așa de bine ar fi potrivit un monument închinat lui Franz Liszt, Avram Iancu sau conducătorilor mișcării revoluționare de la 1848 din Arad, unde la conducerea primăriei au conlucrat români, maghiari, sârbi și germani.

Dovedind o amnezie totală în ce privește rolul Aradului în înfăptuirea Marii Uniri, versificatorul scria cu o nostalgie demnă de un trădător național, de monumentul închinat lui Lajos Kossuth, pe care îl vedea reamplasat, fără a aminti nimic de un proiect mai vechi, reluat în acest an, de ridicare a unui monument care să reflecte contribuția arădeanului, a marilor bărbați ai acestor locuri la înfăptuirea României Mari.

Iată cum cele mai reacționare cercuri și-au găsit un susținător în condeiul tocit al unui așa-zis om de cultură român, care să le susțină ideile șovine, antiromânești și neeuropene. Din păcate, un asemenea glas răgușit și compromis este ascultat și de primarul Aradului - Dorel Popa - care nu a întreprins nimic pentru a marca 85 de ani de la înfăptuirea Marii Uniri, dar care se complace în a promova incultura, imoralitatea, antiromânismul prin tot felul de pseudoacțiuni care-i satisfac doar orgoliul personal și setea de popularitate. Din fericire arădenii sunt tot mai scârbiți de prestația primarului și de minciunile cu care își susține postul.

Nu mai trece mult și versificatorul din Arad o să-i închine o odă primarului și acțiunilor anti-populare desfășurate de acesta.

Este un exemplu tipic de încercare a manevrării opiniei publice la care se face părtaș versificatorul nostru de ocazie, care-și batjocorește prin impietatea sa înaintașii și urmașii lor, o blasfemie la adresa spiritualității românești.

Averile aleșilor locali din Tauț

Pleș Gheorghe - primar

Terenuri: agricol - 10 ha (1991)
intravilan - 0,28 ha
Clădiri: un apartament (1997), o casă de locuit(1980) și o casă de vacanță (1991)
Mașini: ARO (1995), Dacia (2002)

Păscuț Daniel - viceprimar

Terenuri: agricol - 0,03 ha (1978)
intravilan - 0,03 ha (1978)
Clădiri: o casă de locuit (1978)
Mașini: Dacia (1987)

Berar Ioan - consilier local

Terenuri: agricol - 3,20 ha (1991)
intravilan - 0,14 ha (1991)
Clădiri: o casă de locuit (1959)
Mașini: Dacia (1981)

Boroș Ludovic - consilier local

Terenuri: agricol - 1,36 ha (1991)
intravilan - 0,12 ha (1996)
Clădiri: o casă de locuit (1940)
Mașini: Dacia (1986)

Duma Ioan - consilier local

Mașini: Dacia (1983)

Grec Adrian - consilier local

Nu are nimic de declarat

Horga Gheorghe - consilier local

Terenuri: agricol - 7,2 ha (1987)
forestier - 4,7 ha (2003)
intravilan - 0,07 ha (1960)
Clădiri: un apartament (1992), o casă de locuit (1980) și o casă de vacanță (1980)
Mașini: Dacia (1988), ARO (1992), un tractor (1988) și un autocamion (1999)

Mihuța Radu - consilier local

Clădiri: un apartament (2002)
Mașini: Dacia (1980)

Pleș Ioan - consilier local

Clădiri: trei apartamente (1990, 1995, 1999), două case de locuit (1987, 2000)
Mașini: Dacia (1997), ARO (1980) și un tractor

Popa Petru - consilier local

Clădiri: o casă de locuit
Mașini: Dacia (1987) și un tractor (1970)

Promasko Mihai - consilier local

Mașini: un tractor (1979), o combină (1989) și o remorcă (1985)

Pui Ionel - consilier local

Mașini: Dacia (1984) și un tractor (1984)

Tudur Ioan - consilier local

Terenuri: agricol - 2,5 ha
intravilan - 0,4 ha
Clădiri: o casă de locuit (2002)
Mașini: Dacia (1989) și un TV (1978)

Pesediștii se organizează în județ

Vicepreședintele PSD Constantin Buzatu a participat, la sfârșitul săptămânii trecute, la trei adunări generale desfășurate în comunele Archiș, Șepreuș și Apateu. A fost analizată activitatea aleșilor locali PSD în actualul mandat, au fost completate birourile organizațiilor locale și au fost elaborate strategiile de dezvoltare ale localităților pe următorii patru ani. Nu în ultimul rând, au fost desemnați candidații PSD pentru viitoarele alegeri atât pentru funcția de primar, cât și pentru cea de consilier local.

La Archiș, Nicolae Valea va candida pe listele partidului de guvernământ pentru încă un mandat de primar, la Șepreuș, Horga Petru, iar la Apateu, Rodica Tulcan.

Vicepreședintele Constantin Buzatu ne-a declarat că „din discuțiile purtate cu cetățenii și membrii PSD din această zonă s-au desprins o serie de priorități legate de locurile de muncă pentru tineri - ca să se preîntâmpine depopularea localităților - amenajarea drumurilor comunale și județene, extinderea rețelelor de apă, punerea în posesie a proprietarilor de păduri etc.

D. Sinaci

La Universitatea „Aurel Vlaicu”

Cursuri de mastere și cursuri postuniversitare

Universitatea „Aurel Vlaicu” din Arad asigură pregătirea inițială în 33 de profesiuni, ce coincid cu specializările facultăților sale. În plus, pentru perfecționare sau conversiune, Universitatea „Aurel Vlaicu” oferă câteva oportunități prin organizarea de cursuri postuniversitare și cursuri de masterat, pe baza unor programe acreditate de Ministerul Educației, Cercetării și Tineretului.

Cursurile postuniversitare au durata de 2-3 semestre și vizează specializarea într-un domeniu corespunzător sau apropiat facultății absolvite. Orice absolvent de facultate, cu diplomă de licență, se poate înscrie pentru a urma asemenea programul didactic (cursuri, seminarii și activități practice) susținut numai de cadre didactice, de doctori în științe, cu titlul de conferențiar sau profesor universitar. La UAV, există asemenea cursuri ce acoperă domeniile: **Administrația publică** (în colaborare cu Primăria Arad), **Relații economice internaționale**, **Informatică tehnică** și **Informatică economică**.

Masteratul poate fi urmat de licențiații unei facultăți de lungă durată, cuprinde 3 semestre, urmărind dobândirea de capacități în vederea performanței profesionale, precum și a accederii în lotul cadrelor didactice din învățământul superior sau în cercetare de excelență.

Prin facultățile sale, Universitatea „Aurel Vlaicu” organizează cursuri **master**, la următoarele specializări:

- contabilitate și gestiunea întreprinderilor
- piața financiară și bursa de valori
- teologia bibliță
- teologia istorică
- teologia sistematică
- teologia practică
- ecotextile
- managementul și controlul produselor în alimentația publică și turism
- modernizarea ecologică a materialului rulant

Universitatea „Aurel Vlaicu” are un număr de 50 de locuri gratuite, deci finanțate de la buget, și un număr de 102 locuri cu taxă. Admiterea la cursurile de master și postuniversitare se organizează în cursul lunii octombrie a. c. (depunerea dosarului și interviu). Faptul că Ministerul Educației, Cercetării și Tineretului a acordat atâtea locuri bugetare e un semnal de apreciere pentru Universitatea „Aurel Vlaicu” din Arad.

Prof. univ. dr. Lizica Mihuț
Rectorul UAV

Au început pregătirile pentru noul an școlar

La conferința de presă de ieri de la Inspectoratul Școlar Județean Arad a fost prezent și **insp. Vasile Cautiș**, din cadrul Ministerului Educației, Cercetării și Tineretului, domnia-sa fiind responsabil cu desfășurarea examenelor de capacitate, ba-calaureat și admitere în județul Arad, precum și de pregătirea deschiderii anului de învățământ. Acestea au fost principalele subiecte abordate ieri în conferința de presă, de către prof. **Zoea Rotaru**, inspector școlar general la ISJ Arad.

Examenele - în plină desfășurare

Ieri a început sesiunea a doua a examenului de **capacitate**, cu proba scrisă la limba și literatura română (varianta de subiect extrasă fiind cea cu numărul 1). În cele 7 centre din județul Arad, s-au înscris la capacitate 1467 elevi. Cei care vor promova examenul de capacitate, vor putea da admitere la liceu, pe locurile rămase libere (159 la zi, din care 80 la Liceul „Csiky Gergely, 11 la seral și 4 la frecvență redusă) sau la școala de arte și meserii, unde au rămas 900 de locuri libere.

Examenul de **bacalaureat** (sesiunea a doua) a intrat în cea de-a doua săptămână, ce a probelor scrise. În județul Arad, s-au înscris 711 candidați. Ca o noutate, în această sesiune, ei vor putea susține doar acele probe la care au „picat” în vară.

În ceea ce îi privește pe dascăli, în data de 28 august, la Liceul Pedagogic, se vor soluționa restrângerile de activitate la învățători. Cadrele didactice care au obținut peste 5 la concursul de titularizare din 16-17 iulie, sunt convocate la Grup Școlar Transporturi Căi Ferate, în perioada 26 august-1 septembrie (pe discipline) pentru reactualizarea fișelor de opțiuni.

Reparații și igienizări

Pentru lucrările de reparații și igienizări în unitățile de învățământ din județul Arad, Consiliul Județean a alocat 20 miliarde de lei, iar Primăria Arad - 19 miliarde de lei. Alte lucrări de reabilitare (la școlile din Sînpetru German și Gurahonț) se realizează cu bani de la Banca Mondială, la fel ca și lucrări la unele săli de sport. Tot la capitolul pregătiri pentru noul an școlar, s-au primit manuale gratuite (44 308 - adică 70% din necesar) pentru clasele I-VIII, de asemenea se vor primi manuale gratuite și pentru clasele a IX-a. Din acest an, programul „cornul și laptele” se va extinde și pentru copiii de grădiniță, în valoare de 5832 lei pe zi. O altă noutate în învățământul arădean este că din acest an, cinci școli generale vor propune părinților sistemul de program prelungit (elevii să ia masa la școală și să rămână apoi pentru lecții).

În aceste zile, ISJ Arad a preluat Direcția de Tineret din DTSJ Arad, urmând a stabili direcțiile și obiectivele acestei structuri.

Cătălina Latu

La început de septembrie

O nouă sesiune de admitere la Universitatea „Aurel Vlaicu”

Interviu cu prof. univ. dr. ing. ec. Ionel Barbu, secretarul Comisiei Centrale de Admitere

– Domnule profesor, ce noutăți sunt cu privire la admitere pentru anul universitar 2003-2004?

– Da, la 1 septembrie încep înscrierile pentru sesiunea a doua de admitere la UAV. Cel mai important lucru legat de admitere este faptul că aceasta se va face în funcție de MEDIA GENERALĂ A EXAMENULUI DE BACALAUREAT indiferent de anul absolvirii liceului și de probele de bacalaureat.

Avem multe noutăți pentru candidații noștri. Începând din acest an avem două noi facultăți: Facultatea de Științe Umaniste și Facultatea de Științe Exacte. În cadrul universității vor funcționa, pe lângă o serie de specializări devenite tradiționale, următoarele noi specializări: Limba și literatura română și limba și literatura engleză, Inginerie economică industrială, Inginerie și management agroturistic, Psihopedagogie specială, Management, Asistență socială și Administrație pu-blică.

– Ce motive v-au determinat să faceți demersuri de înființare a acestor noi specializări?

– Aceste noi specializări vin la cererea absolvenților de liceu și a pieței forței de muncă și se impun de condițiile legislative și economice ale României. De exemplu, este cunoscut faptul că guvernul României acordă o atenție deosebită Întreprinderilor Mici și Mijlocii care doresc să angajeze absolvenți ce stăpânesc aspectele practice de inginerie, dar și pe cele juridice și economice. Astfel a apărut specializarea Inginerie economică industrială în domeniul textilelor, știut fiind faptul că aproximativ 27-30% din exporturile totale ale României sunt în acest domeniu. Planurile de învățământ au fost elaborate astfel încât să cuprindă atât discipline fundamentale și de specialitate din industria textilă cât și discipline economice și juridice.

De asemenea, prin legislația actuală se impune ca toți angajații din administrația publică să aibă studii de specialitate motiv pentru care noi venim în întâmpinare cu specializarea Administrație publică. Despre specializarea Management, cred că nici nu are rost să prezint motivele deoarece, probabil, va fi cea mai solicitată de către absolvenții de liceu și de persoane care au deja un loc de muncă și doresc să se perfecționeze în acest domeniu, al artei de a conduce, dar nu oricum, ci **eficient**, o societate comercială, o instituție publică sau o afacere.

– Care este programul complet al admiterii?

– Pentru a doua sesiune de admitere înscrierile se vor efectua în perioada 1-17 septembrie, iar rezultatele se vor afișa în 18 septembrie atât la sediile facultăților cât și pe site-ul universității cu adresa www.uav.ro. Cei care doresc să afle informații despre rezultatele primei sesiuni de admitere pot accesa site-ul UAV unde sunt prezentate toate specializările.

– Ce credeți că este important pentru candidați din punct de vedere a documentelor pentru înscriere și ce le puteți spune candidaților care nu au promovat „bacul”, știut fiind faptul că promovabilitatea după prima sesiune a fost de 82%?

– Candidații trebuie să depună diploma de bacalaureat, în original. Acolo unde nu s-au eliberat încă diplomele de bacalaureat, candidații se pot înscrie și cu adeverința de absolvire în original. Candidații care s-au înscris și la o altă facultate trebuie să depună copie legalizată a diplomei de bacalaureat și o adeverință de la acea facultate din care să reiasă faptul că diploma în original se află acolo unde s-au înscris prima dată.

Absolvenții de liceu care au beneficiat de admiterea virtuală sunt rugați să depună diploma după absolvirea examenului de bacalaureat în această sesiune din august.

– Care este orarul pentru înscrieri și unde se fac acestea?

– Înscrieri se fac atât în zilele lucrătoare cât și sâmbăta și duminica la aceleași locuri unde s-au efectuat înscrieri și pentru sesiunea din iulie. Pentru o mai bună orientare a absolvenților îi rugăm să contacteze decanatele facultăților.

– Pentru o bună informare a cititorilor noștri vă așteptăm și cu alte noutăți referitoare la această nouă sesiune de admitere la Universitatea de stat Aurel Vlaicu. Vă mulțumim.

A consemnat,
V. Filip

La Teatrul de Stat

Toamna va „ploua” cu premiere

La Teatrul de Stat Arad vacanța s-a încheiat. Actorii au revenit pe scenă pentru repetiții, Festivalul de Teatru Clasic e în pregătire. Despre cum își așteaptă instituția arădeană publicul în stagiunea care se va deschide în curând, am vorbit cu **Ion Văran**, directorul teatrului.

Cu „Pinocchio” la Festivalul de la Menden

De la începutul discuției, după ce dl. director a terminat convorbirea telefonică cu George Mihăiță, directorul Teatrului de Comedie, pentru participarea la Festivalul de Teatru Clasic, am aflat de prezența Teatrului de Stat Arad la Festivalul de la Menden. La mijlocul lunii august, arădenii au jucat la Menden „Pinocchio la circ”, un spectacol cu păpuși gigantice, realizat de regizorul Radu Dinulescu. Prestația arădeană a fost pe larg consemnată în presa locală. (Articolele fiind în limba germană, pe care nu o stăpânim la un nivel acceptabil, nu putem decât să sperăm că era de bine).

Loteria Vizelor ne „fură” un actor

În privința actorilor, „criza” teatrului arădean, începută deja din stagiunea trecută, continuă.

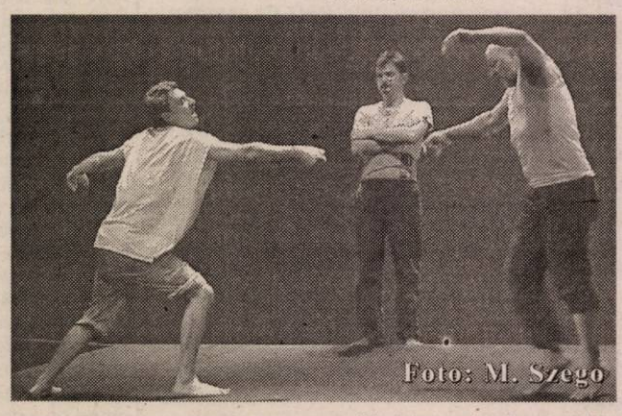

Dacă actorii Ioan Peter și Florin Covalciuc s-au însănătoșit și vor fi din nou pe scenă, teatrul se va lipsi, pentru un timp, de alți doi actori. Ioan Ardelean, proaspăt angajat la TSA, va părăsi nu numai teatrul arădean, ci și țara, fiind unul din norocoșii câștigători ai Loteriei Vizelor. Din acest motiv, va fi afectat spectacolul „Amantele trăsnite”, în care juca actorul. Dorina Darie, una din cele mai apreciate actrițe, își va întrerupe activitatea artistică, deoarece o așteaptă rolul de... mamă. Astfel încât, spectacolul „Gheață și orhidee”, montat de Alexander Hausvater, va avea, din nou, de suferit.

Vestea cea bună este că la Teatrul de Stat Arad se va organiza un concurs pentru trei posturi de actori (actrițe), cel mai probabil în data de 8 septembrie.

Duminică, avanpremieră

În prezent, se repetă asiduu la **„Operele complete ale lui WLM ȘXPR”**, în regia lui Ștefan Iordănescu. În distribuție, trei actori: Ovidiu Ghiniță, Zoltan Lovas, Florin Covalciuc. Spectacolul va avea avanpremiera duminica viitoare, în 31 august, iar premiera oficială în 20 septembrie, când va fi deschiderea stagiunii 2003-2004. În 4-5 octombrie, o nouă premieră: **„Blestemul muritorilor de foame”** de Sam Shepard, spectacol care a avut deja avanpremiera la sfârșitul stagiunii trecute. Regia este semnată Alexandru Berceanu, iar în distribuție sunt actorii Ovidiu Ghiniță, Adriana Ghiniță, Florin Covalciuc, Carmen Vlaga, Bogdan Costea, Călin Stanciu, Zoltan Lovas. Teatrul arădean va intra în Festivalul de Teatru Clasic cu **„Mătrăguna”** de N. Machiavelli, spectacol montat de Radu Dinulescu, cu Carmen Butariu, Adriana Ghiniță, Valentin Voicilă, Călin Stanciu, Bogdan Costea, Radu Cazan, Doru Nica. Până în 15 noiembrie, publicul arădean va avea parte de o nouă premieră, **„Domnișoara Iulia”** de A. Strindberg, în regia lui Laurian Oniga, cu Liliana Balica, Bogdan Costea, Mariana Tofan.

Și regizorul Ion Ardeal Ieremia își va relua colaborarea cu TSA, montând la Sala Studio „Doi pe un balansoar”, cu Claudia Ieremia și Zoltan Lovas. În 2004, vor mai monta pe scena arădeană regizorii Claudiu Goga, Felix Alexa, Ștefan Iordănescu. De asemenea, se va pune în scenă un text al autoarei arădene Lia Alb, „La porțile lumii”, spectacol care va fi regizat de Laurian Oniga.

Un bilet - ceva peste 1 Euro

Și veștile bune se țin lanț: pentru acest belșug de premiere arădeanul iubitor de teatru nu va fi nevoit să își golească buzunarele. Prețul biletului rămâne același - 40 000 lei, și cu reducere (20 000 lei) pentru elevi, studenți, pensionari. Abonamentul pentru elevi (care cuprinde 6 reprezentații) va costa 100 000 lei. Din această stagiune, se va pune în practică mai serios sistemul de abonamente pentru premiere, care vor costa 240 000 lei pentru toată stagiunea. Directorul Văran consideră că „dacă teatrul e subvenționat de contribuabili, nu e cazul să fortăm prețul biletelor și abonamentelor”. Altfel stau însă lucrurile când e vorba de sume mai mari, de care teatrul arădean are nevoie: pentru refacerea fațadei (proiectul a fost deja întocmit) și pentru dotarea tehnică a Sălii Studio.

Anul acesta, Shakespeare e „cel mai” clasic

Organizatorii Festivalului de Teatru Clasic, (care va avea loc în 12-19 octombrie) au stabilit deja primele contacte cu teatrele din țară. Deja se întrevede „lista” spectacolelor pe care le vom vedea în festival. Se pare că această ediție va avea un pronunțat caracter shakespearian: „Visul unei nopți de vară” (Teatrul Național București), „A douăsprezecea noapte” (Teatrul de Comedie), „Romeo și Julieta” (în regia lui Bocsardi Laszlo, de la Teatrul din Sf. Gheorghe). Teatrul „L.S.Bulandra” va veni cu „Căsătoria” de Gogol, în regia lui Yuri Kordonski, cel care a montat și excelentul spectacol „Unchiul Vanea”. De la teatrul din Bacău, vom vedea „Hedda Gabler”, iar de la Teatrul Național Cluj, un spectacol de Euripide, montat de Mihai Măniuțiu. Din păcate, spectrul lipsurilor financiare plutește și deasupra acestei ediții a Festivalului de Teatru Clasic, fondurile alocate de Consiliul Județean și Consiliul Local fiind insuficiente pentru organizarea festivalului.

Cătălina Latu

Deși nu avea autorizație de funcționare

Târgul din Hălmagiu era plin de comercianți

La sfârșitul săptămânii trecute, o echipă de medici-inspectori ai Direcției Sanitar-Veterinare (DSV) Arad au controlat târgul de animale din Hălmagiu.

În primul rând, specialiștii DSV Arad au fost surprinși de faptul că, deși trebuia să fie închis neavând autorizație de funcționare, târgul era mai plin ca niciodată. „Potrivit legii, târgul de animale din Hălmagiu nu putea fi redeschis decât dacă obținea autorizația de funcționare, lucru care însă nu s-a întâmplat. Viceprimarul comunei ne-a mărturisit că el nici nu știa că târgul trebuia să fie închis!", declară dr. **Dumitru Nișulescu**, purtător de cuvânt la DSV Arad.

Cu această ocazie, inspectorii DSV au verificat 70 de crescători de animale, constatând că doar trei dețineau asupra lor documente de proprietate și certificate sanitar-veterinare pentru transportul animelelor. „Unii dintre cetățeni spuneau că habar nu au de prevederile sanitar-veterinare, care interzic circulația animalelor fără actele amintite. Pe cei care locuiau în Hălmagiu i-am trimis chiar atunci la Primărie să-și obțină documentele. Tuturor le-am reamintit încă o dată faptul că legea interzice tranzacțiile de animale fără actul de proprietate, eliberat de primărie și certificatul sanitar-veterinar, emis de medicul veterinar de circumscripție", explică dr. Nișulescu.

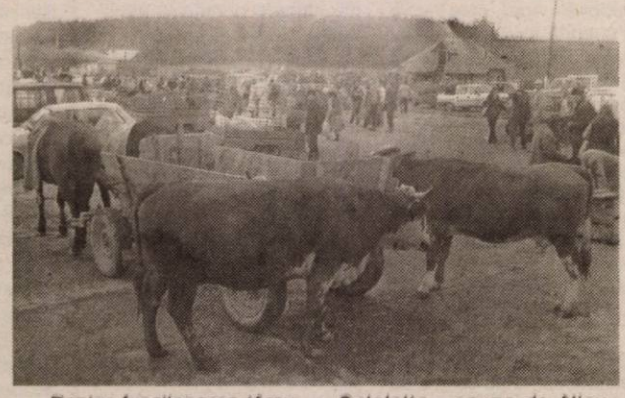

Pentru funcționarea târgului fără autorizație, Primăria Hălmagiu a fost sancționată cu o amendă de 20 de milioane de lei.

Ceea ce este îngrijorător este faptul că autoritățile locale ignoră repetat avertismentele făcute de DSV pe diverse căi, cu privire la pericolul răspândirii pestei, de parcă Hălmagiul ar fi situat în alt județ.

Actualmente, în județul Arad sunt libere să funcționeze doar următoarele târguri de animele: Beliu, Sântana, Pâncota, Nădlac, Pecica, Arad, Bârzava și Lipova. „Celelalte - spune dr. Nișulescu - rămân închise până la obținerea autorizațiilor, act care, de fapt, atestă îndeplinirea condițiilor legale de igienă și dotare sanitar-veterinară".

Cosmin Trif
Foto: Viorel Musca

Conferința Națională de Știința Solului, la Arad

Între 26 și 30 august se desfășoară lucrările celei de-a XVII-a Conferințe Naționale de Știința Solului. O parte a manifestărilor, care au loc din trei în trei ani se desfășoară la Arad, cu o participare internațională.

Din comitetul onorific de organizare fac parte o serie de personalități între care miniștrii Ilie Sârbu și Petru Lificiu, personalități științifice, precum prof. dr. Cristian Hera, membru corespondent al Academiei Române și Președinte al Academiei Române, prof. dr. „Aurel Ardelean, Rectorul Universității de Vest „Vasile Goldiș" Arad și președinții Consiliilor Județene din Arad, Oradea și Timiș.

În aceeași perioadă se vor organiza aplicații de teren în Câmpia Banatului și Arad, în depresiunea Zarandului și în alte câteva zone din județul Bihor.

În județul Arad lucrările se vor desfășura în zilele de 28 și 29 august, după cum urmează: în prima zi va avea loc o aplicație în comuna Vinga, cu deplasare la Stațiunea de Cercetare și Dezvoltare Vitivinicolă Miniș. Va urma, apoi o prezentare profil de sol, la Curtici și o vizită la parcul botanic din Macea.

În ultima zi a manifestărilor de la Arad se va face o deplasare în comunele Almaș și Gurahonț. Lucrările conferinței se vor încheia în 30 august în județul Bihor.

Dan Roman

Din cauza temperaturilor excesive

Porumbul și floarea -soarelui s-au copt mai repede cu două săptămâni

Cu câteva zile în urmă a început și în județul nostru recoltarea porumbului și florii-soarelui, culturi care se întind pe 131198 ha, respectiv 24706 ha.

Începerea recoltării culturilor amintite, cu cel puțin două săptămâni mai devreme decât eram obișnuiți, se datorează temperaturilor excesive la care au fost supuse. „Asistăm la un proces de maturare forțat, practic, porumbul nu e copt, e uscat. Având în vedere temperaturile excesive înregistrate cât și amplitudinea acestora, fazele fenologice

au fost devansate cu circa două săptămâni"-explică CORNELIU HENEGAR, director general la Direcția Agricolă Arad.

Cosmin Trif

Prevenirea toxiinfecțiilor alimentare cu lapte și produse lactate

Calitatea produselor lactate reprezintă o cerință de prioritate pentru asigurarea pe piața internă și externă a unor produse lipsite de riscuri sanitare, știindu-se că

laptele și derivatele sale fac parte din alimentele cele mai ușor perisabile.

Primele jeturi de lapte mulș sunt cele mai bogate în microbi, iar pentru obținerea unui lapte bun de consum este necesar să se țină seamă de doi factori: a) igiena și b) mulsul.

Trebuie asigurat un lanț igieno-frigorific pe întreg circuitul laptelui, de la producător până la consumator.

Soluția este răcirea laptelui imediat după mulgere, pe o durată de max. 90 minute la +4°C. Păstrat la o temperatură sub 4°C se întârzie înmulțirea microorganismelor din lapte, fără riscul alterării.

Dacă nu se respectă aceste prime verigi de răcire unele microorganisme în lapte (bacteriile sporogene și germenii patogeni) se pot înmulți, ajungându-se la un efect toxic sau alterativ.

Prin fierbere (pasteurizare) la sub 100°4C a laptelui și smântânei, curenții de răcire bruscă la +5° C se urmărește menținerea însușirilor nutrițional-gustative ale laptelui, cerința distrugerii tuturor germenilor patogeni nesporogeni.

Evitarea recontaminării pe traseul pasteurizare-desfacere a laptelui de consum constă în:

1) igienizarea corectă a ustensilelor (opărire cu apă la peste 83°C)

2) evitarea recontaminării de contact (mâini, echipament, ambalaje) precum și a celei din aer, apă.

3) eliminarea lemnului - care este neigienizabil

4) asigurarea lanțului frigorific permanent

5) evitarea repunerii la lumină a laptelui, lumina având un efect dăunător, favorizând înmulțirea microbiană

Am considerat că atât micii producători, marii producători, cei care coordonează activitatea de desfacere în piețele agroalimentare, trebuie să nu uite că aceste sfaturi sunt utile pentru apărarea propriei sănătăți și că fiecare cetățean să se protejeze, să devină un consumator avizat.

Dr. Guiu Mircea
Foto: Șt. Matyaș

În ciuda secetei din acest an

Arendașii din Covăsânț au mărit renta

Din cele 2000 ha de teren agricol, cât numără, în total, Covăsânțul, 1135 ha sunt administrate, în arendă, de către West Grain SRL, cu sediul în Oradea. Parte dintre problemele cu care se confruntă această societate, le-am abordat în cadrul unui dialog, purtat zilele trecute, cu șeful unității, ing. Marian Chișiu.

– Domnule inginer Chișiu, știu că seceta v-a afectat și pe dvs. Ce ne puteți spune însă despre calitatea grâului obținut la Covăsânț?

– Din cele 1135 ha pe care le avem în arendă, o suprafață de 525 ha le-am semănat, destul de târziu, în noiembrie anul trecut, cu grâu. În ciuda secetei, datorită tratamentelor aplicate, am obținut peste 2400 kg grâu la hectar, grâu cu proprietăți deosebite: 34% gluten și 8-12 mm indicele de deformare și aceasta în condițiile în care suprafețele pe care le lucrăm nu sunt din cele mai bune, fiind chiar mlăștinoase în unele locuri.

– Din câte observ, vă faceți treaba cu utilaje performante...

– Într-advăr, avem două tractoare Steyer 9220 cu motor Casse de 220 CP și un tractor Steyer 9145, cu același tip de motor, de 145CP. La acestea se adaugă celelalte utilaje agricole de tip Vogel-Noot, care au contribuit foarte mult la rezultatele satisfăcătoare înregistrate de noi în aceste condiții climaterice nefaste.

– Câți mecanizatori aveți?

– Lucrăm cu șapte mecanici agricoli, localnici, bineînțeles, care își desfășoară activitatea câte doi pe un tractor în program de zi și noapte. Așa cum spuneam, facem ultimele pregătiri pentru începerea recoltării porumbului timpuriu de pe cele 305 ha din totalul de 610 ha, semănate cu porumb.

– Ce cantitate de grâu le acordați proprietarilor de pământ?

– Față de anul trecut, când le-am acordat 600 kg produse la hectar, grâu și porumb, ne-am propus ca în acest an să le atribuim câte 650 kg produse la hectar, grâul fiind deja distribuit tuturor proprietarilor care au pământ la noi.

Petru Gangea
Foto: Șt. Matyaș

Prețuri de referință la produsele agricole și la animale (18-22 august)

Piața din Pâncota (sâmbătă)

- porumb - 550.000/șinic
- grâu - 550.000 lei/șinic
- orz - 650.000 lei/șinic
- ovăz - 640/660.000 lei/șinic
- tărâțe - 5.500 lei/kg

Animale

- purcei (6-8 săptămâni) - 250/450.000 lei/perechea
- porci grași - 15- 18.000 lei/kg
- viței (3 luni) - 2,5-5 milioane lei
- tăurași - 6-8 milioane lei

Piața din Chișineu-Criș (marți)

- porumb - 680.000 lei/100 kg
- orz - 680-700.000 lei/100 kg
- ovăz - 700.000 lei/100 kg
- grâu - 600.000 lei/100 kg

Piața din Ineu (vineri)

- porumb - 680.000 lei/100 kg
- grâu - 600.000 lei/100 kg
- orz - 700.000 lei/100 kg.
- ovăz - 750.000 lei/100 kg

Arad, piața Obor (vineri)

- porumb - 750-800.000 lei/100 kg
- grâu - 600.000 lei/100 kg
- orz - 650.000 lei/100 kg
- ovăz - 700.000 lei/100 kg
- tărâțe - 5.500 lei/kg
- floarea soarelui - 10.000 lei/kg
- soia - 10.000 lei/kg
- purcei - 350-450.000 lei/perechea
- porci grași - 15 - 20.000 lei/kg

Sinicul este o unitate (neomologată) de volum egală cu aproximativ 80 kg cereale.

Un angajat, un pensionar și două burți goale

Statistica arată că în județul Arad evoluția demografică se menține pe o traiectorie descendentă. Și asta nu de ieri de azi, ci de decenii încoace. Cu trecerea timpului, consecința cea mai îngrijorătoare a acestui fenomen este îmbătrânirea populației. Mai departe, efectul se repercutează și asupra raportului dintre forța de muncă ocupată și pensionari.

Cifrele în acest sens sunt grăitoare: în județul Arad, la sfârșitul primului semestru, numărul total de salariați a ajuns la 108.938. Pe de altă parte cel al pensionarilor era de 104.040. Raportul angajați- pensionari este aproape de unu la unu. Sigur, nu doar îmbătrânirea constantă a populației a condus la această proporție, ci și pensionările cu nemiluita practicate la începutul anilor 90. Iar consecințele le resimțim astăzi, când un angajat, generic vorbind, trebuie să susțină un pensionar. Care pensionar desigur că a muncit câteva decenii și la rândul său a susținut la rândul său alți pensionari. Este firesc ca acești oameni să beneficieze de o pensie. Care ar trebui să fie decentă. Nefiresc este modul în care se repartizează acest efort. Amintim că înainte de 1989 la un pensionar reveneau trei angajați. Acum acest efort este de 3 ori mai mare. Iar salariile sunt mici, pensiile la fel pentru că niciodată bugetul nu este îndestulător, puterea economică fiind scăzută. De altfel și pensia medie de asigurări sociale de stat este de 1,6 milibane de lei. Altfel spus circa 50 de dolari pe lună. Bani din care o persoană trebuie să mănânce, să se îmbrace și să plătească impozite, taxe și cheltuielile curente de întreținere. ONU a stabilit că pragul de sărăcie este de 4 dolari pe zi. Or, acest lucru înseamnă 120 de dolari pe lună. Puțini sunt oamenii care au aceste pensii în România. De fapt sunt destui și dintre cei care au un loc de muncă și nu câștigă mai mult de 4 milioane de lei. Așa că în România pragul de sărăcie este vis pentru cei mai mulți pensionari. Și nu numai. Pentru a schimba aceste realități, economie trebuie să devină competitivă și salariații să câștige sensibil mai mult. Implicit și pensionarii ar putea nu doar să supraviețuiască. Ci chiar să trăiască.

G. Constantinescu

Campania electorală a partidului de guvernământ afectează, din nou, conturile primăriilor

● *Subvenția la energia termică va tăia din bugetele consiliilor județene*

Guvernul României pregătește o nouă inițiativă, care va tăia seriosdin bugetele Consiliilor județene, doar din dorința de a-și face campanie electorală. Pentru că la orizont se întrevăd alegerile locale și generale, Guvernul încearcă să scutească populația de facturi mari la plata căldurii și a apei calde, mai ales în perioada de iarnă. Iar pentru acest scop, este dispus chiar să dea în cap primăriilor, care vor primi, în 2004, mult mai puțini bani decât până acum.

Guvernul a anunțat că dorește să preia întreaga subvenție la energie termică, din pricina neseriozității unor primării, care până acum nu și-au plătit cota de 55 la sută din această subvenție. Inițiativa Executivului am putea spune că e lăudabilă, doar că suma e imensă, iar banii vor trebui luați de undeva. Astfel că, Guvernul s-a gândit să taie cota de 17 la sută acordată consiliilor județene pentru echilibrarea bugetelor locale, ducând-o la șase la sută.

Această măsură, pe lângă populismul pe care-l urmărește, va aduce beneficii, la nivelul județului nostru, municipiului Arad, care nu va mai suporta subvenția și nici nu va fi afectat de reducerea bugetului CJA, pentru că oricum, la echilibrare, nu primea sume prea mari. În schimb, celelalte localități din județ vor fi afectate grav.

E vorba totuși, de câteva zeci de miliarde, care vor lipsi din conturile primăriilor, ceea ce nu e de ici, de colo. Dacă facem un calcul, din cele 91 de miliarde primite, anul viitor vor rămâne în jur de 30, iar cele 60 de miliarde lipsă, înseamnă suma pe care o au la dispoziție câteva zeci de primării din județ pentru un an de zile.

Dacă nici acum primăriile cu pricina nu se descurcă și există restanțe la plata profesorilor, a curentului electric, a banilor pentru copiii aflați în dificultate sau pentru persoane cu handicap, vă închipuiți ce va fi după ce bugetele locale vor fi văduvite de două treimi din sumele primite la echilibrare.

Deja au existat proteste din partea Asociației Primarilor, dar și din partea directorilor economici din consiliile județene, dar asta nu pare a-i sensibiliza pe guvernanți. Goana după voturi e mult mai importantă decât supraviețuirea unor primării. Iar reducerea fondurilor, chiar dacă nu direct, îi va lovi tot pe cetățeni, care vor trebui să mai aștepte pentru repararea unui drum, plata curentului la iluminatul public, curățenia în orașe, și, în general, pentru orice fel de investițiile, primele care vor fi tăiate de pe lista priorităților.

Cosmin Mihuța

Aradul a câștigat finanțare în domeniul social

Trei reprezentanți ai Direcției de Dezvoltare și Asistență Comunitară Arad - directoarea Etelca Nagy, Carmen Radu, Ladislau Gorbe Birta - însoțiți de Alin Moanea, din partea Fundației Renincoor Open Hand, participă în aceste zile la un curs de formare organizat la Bușteni de către Fondul Român de Dezvoltare Socială. La acest curs au fost invitate toate instituțiile și organizațiile nonguvernamentale care au depus proiecte de finanțare la FRDS și care au fost selectate ca fiind câștigătoare. Proiectele arădene care au fost selectate sunt „Servicii inovatoare în domeniul asistenței sociale la domiciliu", inițiat de DDAC, și „Centru de zi și izolator medical pentru persoane fără adăpost", inițiat de asemenea de DDAC în parteneriat cu Fundația Renincoor Open Hand Arad.

G. Knap

Primarul Archișului muncește, nu chiulește

Articolul apărut săptămâna trecută în paginile ziarului nostru, prin care taxam absența unor primari de la locul de muncă, a avut darul, așa cum era de așteptat, să nemulțumească mai mulți „șefi" ai comunelor sau orașelor, pe care, atunci când i-am căutat, nu i-am găsit în primării.

Au fost primari care ne-au contactat la redacție, ni s-au adresat civilizat și care au înțeles, credem noi, ceea ce am dorit să exprimăm prin acel articol. Alții au avut și o abordare mai neortodoxă, cum e cazul primarului comunei Archiș, unul dintre edilii șefi pe care nu i-am găsit la Primărie.

Primarul Archișului a susținut, în discuțiile avute, că în acea zi a fost plecat cu treabă, la Ocolul Silvic Beliu. În fapt, și noi am scris același lucru: primarul era plecat la Beliu. Cu treabă sau nu, e greu de spus, așa cum era ușor de prevăzut că primarul Archișului va susține că avea probleme de rezolvat, pentru comună, la Ocolul Silvic Beliu.

Același primar spune că a muncit mult pentru localitatea pe care o conduce și a realizat lucruri bune, iar noi aruncăm cu noroi (exprimarea era altfel) asupra muncii domniei sale. Probabil că domnul primar a muncit pentru comună, n-am contestat afirmația dumnealui, dar acest lucru, credem noi, e unul normal, atâta timp cât cetățenii i-au dat încrederea tocmai pentru a munci în folosul comunității. Iar dacă s-au făcut atâtea lucruri bune, ne îndoim că un articol, fie el și critic, va reuși să șteargă prestația primarului din Archiș.

Cosmin Mihuța

La Covăsânț

Programul „laptele și cornul" se poate rezolva pe plan local

Zilele trecute, primarul comunei Covăsânț, Dorin Ciceu, ne-a trimis la redacție punctul său de vedere în legătură cu programul „laptele și cornul". El consideră că un eșec la licitația organizată pentru desemnarea furnizorilor ar fi binevenită. „Aceasta dovedește că firmele care au fost anul trecut nu au putut asigura adevăratul lapte și corn copiilor, aprovizionându-i numai cu brânză topită și biscuiți...Se putea rezolva foarte simplu pe plan local. Domnul prim ministru Adrian Năstase a precizat la sfârșitul anului școlar 2002-2003 că în următorul an să se rezolve pe plan local și să se valorifice produsele locale, pentru a stimula crescătorii de bovine pentru a-și valorifica laptele și nu a-l da la porci".

Primarul Ciceu vine cu un „program" de distribuție a produselor lactate și a celor de panificație, care ar putea fi aplicat la sate. „În fiecare sat, comună, există o vacă, două - să fie verificate de medicul veterinar și să se aducă laptele dimineața la ora 8. Se fierbe pe un aragaz și se distribuie la copii în pahare unifolosibile la ora 10. Astfel se elimină costurile privind transportul, întârzierile de distribuire...În fiecare comună există brutărie care poate face noaptea 50, 100, 200, 300 de cornuri. La ora 10 copiii primesc laptele cald și cornul proaspăt, sub supravegherea medicului de familie".

În încheiere, primarul Dorin Ciceu ne înștiințează că „la Covăsânț pot să asigur atât laptele cât și cornul, în condițiile de igienă corespunzătoare, la copiii de școală și grădiniță".

G.K.

Din veniturile administrației locale

Apă curentă la Șicula

Banii sunt marea problemă cu care se confruntă orice admnistrație locală. Nu doar la noi, ci oriunde în lume, sumele nu sunt niciodată îndestulătoare pentru realizarea tuturor investițiilor propuse. Însă la noi, mai mult ca în alte locuri, s-a împământenit obiceiul ca să se aștepte totul de la bugetul Consiliului Județean, iar apoi spre toamnă rectificarea. Motivația celor mai mulți primari este că „nu avem agenți economic, iar oamenii nu prea au un loc de muncă stabil și bine plătit". În concluzie, nici veniturile proprii nu sunt consistente. Ba din contră.

Numai că așteptarea aceasta fără a face nimic nu va scoate un ban. Dacă încerci să găsești soluții pentru resurse financiare ele vor veni, pentru că întotdeauna există soluții la orice probleme. Sigur ele nu vor rezolva toate nevoile, însă este oricum mai mult decât nimic. Numai să le cauți, căci ele nu vin singure.

Un astfel de exemplu este la Șicula, unde admnistrația locală a vândut niște spații comerciale. Suma obținută, circa 500 milioane de lei nu este enormă, însă poate rezolva niște proiecte. Fapt ce se va și întâmpla.

Astfel, rețeaua de apă curentă va fi extinsă cu 1280 de metri „pe străzile Țarinei și Crișului", spune primarul de Șicula, Aurel Radița. Lucrările vor începe în data de 1 septembrie și vor fi finalizate într-o lună de zile. În acest fel la rețeaua de apă potabilă a comunei vor fi racordate încă 150 de gospodării. În prezent, la Șicula rețeaua de apă curentă se întinde pe 11 kilometri.

G. Constantinescu
Foto: Viorel Musca

Activități intense în centrele de zi pentru vârstnici

Pensionarilor arădeni care frecventează centrele de zi pentru vârstnici le sunt pregătite mai multe acțiuni în zilele acestei săptămâni. Cei de la Centrul din cartierul Vlaicu vor beneficia de ore de sport, religie. Pentru bătrânii centrului din Micălaca aceste zile sunt dedicate cercurilor literare. Pe cei din centrul de pe Căpitan Ignat îi așteaptă activități diverse, de la servicii de coafură și manichiură, la sport, ore culinare și de audiție muzicală. În schimb, pensionarii centrului de pe Liviu Rebreanu se pregătesc de curățenia de toamnă în centru. Ei vor vopsi geamurile și ușile, vor curăța suprafețele interioare ale centrului.

Vineri, 29 august, pentru pensionarii tuturor centrelor din Arad va fi organizată o excursie pentru a sărbători „Tăierea capului Sf. Ioan Botezătorul". Traseul va fi Arad - Timișoara - Lugoj - Făget - Săvârșin, cu întoarcere pe Valea Mureșului.

G. Knap

Spitalul din Gurahonț își dovedește utilitatea

Nebune de căldură, viespile ies la atac

România europeană vrea să închidă spitale în mediul rural. Oficiali locali și guvernamentali, acoperiți de statistici și tabele, negociază cu vieți umane. Câți dintre ei au mers la Gurahonț să vadă ce vor să desființeze? Prefectul Aradului, Dan Vasile Ungureanu, se întreabă retoric „de ce spitalul din Gurahonț și-a cheltuit banii și cel din Ineu, nu?". Este acesta oare un argument solid pentru a condamna la o asistență medicală deficitară niște bolnavi fără vină?

O secvență de viață, derulată într-un sat apropiat Gurahonțului, ar trebui să dea de gândit. Viespile atacă o tânără. Durerea insuportabilă, piciorul inflamat și panica o împing către spitalul din Gurahonț. Facem abstracție de clădirea impunătoare și îngrijită. Vorbim de asistență medicală, una fără de care „urmarea putea fi oricând fatală". Aprecierea îi aparține medicului Viorica Dutca, un om care nu se poate obișnui cu ideea desființării spitalului. În Gurahonț, spune dr Dutca, există singurul spital autorizat din județ. „Pe noi nu ne interesează caroseria, ci motorul", răspunde prefectul Dan Vasile Ungureanu. Chiar nu contează că pe o rază de 60 de km este singura unitate capabilă să salveze vieți? „Avem și medic anestezist, pe care cu greu l-am adus din Moldova, avem toate specializările și numeroși medici primari", spune Viorica Dutca. Cu toate acestea, directorul spitalului din Gurahonț se luptă în aceste zile pentru supraviețuirea unității.

Viorica Dutca spune că în ultima perioadă atacurile viespilor s-au intensificat. Mai mulți localnici au cerut asistență medicală, unele cazuri necesitând internare. Invazia insectelor și comportamentul lor agresiv e pus pe seama secetei. „Din cauza căldurii mari și a lipsei precipitațiilor, ele atacă. Sub nici o formă nu trebuie deranjat cuibul. Pericolul e foarte mare în acest ultim caz", declară Daniel Băcican, inginer în cadrul Direcției Județene pentru Protecția Plantelor. Un incident minor, ca o înțepătură de viespe, poate avea un final tragic în situații excepționale. Deznodământul devine aproape sigur atunci când primul medic capabil să intervină se află la zeci de kilometri distanță.

C. Lungu

De la un stadion la altul

Secretul succesului

● A. C. U. Goldiș Arad a avut parte de un debut cât se poate de frumos pe a doua scenă a fotbalului românesc. Secretul succesului e munca de echipă. Mai ales la nivelul conducerii, unde forțele sunt tot mai numeroase. S-a dovedit a fi de bun augur și „implantul Romvest", iar rolul rectorului Universității de Vest „Vasile Goldiș", dr. Aurel Ardelean este unul capital. Împreună cu mai vechii conducători ai clubului, cu toții formează o alianță puternică, greu de zdruncinat. ● Scorul de forfait obținut în fața echipei-satelit a divizionarei A, Apulum, nu reflectă diferența de valoare, doar ratările - unele monumentale - împiedicând echipa arădeană să realizeze scorul etapei. ● Remarcații formației studențești în opinia noastră au fost: C. Maghici, Aslău și Bier ● „Taurii Vestici" au fost din nou la înălțime. Cei mai aclamați fiind antrenorul Coraș, omul din umbră, Pavel Palcu și noul conducător, Marin Lupaș. ● Apropo de suporteri, aceștia vor avea la dispoziție un autocar pentru deplasarea de la Satu Mare, ne-a asigurat Marcel Coraș ● Contrar ultimelor indicații ale președintelui Ion Crăciunescu, arbitrii partidei au apărut în galben, deși negrul e obligatoriu. De parcă n-ar fi fost de-ajuns această greșeală, dar „fluierașii" timișoreni nu i-au lăsat pe jucători să ia acea pauză de un minut, la mijlocul reprizei, pentru o gură de apă. Probabil, nu s-au uitat la televizor, la meciuri de cupe europene. ● Oaspeții au avut un jucător de culoare, cu nume românesc, Avram. Misterul greu l-am dezlegat, cu ajutorul unui coleg de breaslă din Alba Iulia, tatăl jucătorului e senegalez, iar el poartă numele mamei. ● Tânărul Moțoc, impresariat de tandemul Becali, nu a putut evolua pentru Minaur, deoarece nu avea viza medicală la zi pe carnetul de joc. Pentru o astfel de greșeală, medicul echipei ar trebui dat afară. Dacă or fi având medic cei din Zlatna... ● Lume multă și bună la oficiala stadionului - ce ar putea fi dărâmat pentru că așa vrea „mușchii" unor nepricepuți în domeniu, dar care sunt în fruntea administrației locale - de pe Banu Mărăcine, semn că nu doar UTA există în sufletele unor VIP-uri autohtone. ● Gata, euforia victoriei din runda inaugurală trebuie să treacă, iar nea' Marcel să-i mobilizeze pe băieți pentru disputa de la Satu Mare, prima deplasare de „B", pentru nou-promovata ACU Goldiș.

Daniel Scridon

Pavel deschide scorul în partida ACU Goldiș - Minaur Zlatna.
Foto: Șt. Matyaș

Pe terenurile Diviziei D

Sub semnul echilibrului

De foarte mulți ani, primul eșalon valoric al fotbalului județean n-a avut parte de un început atât de echilibrat. Două remize și-n rest victorii la un singur gol diferență. Prima concluzie: ori s-au echilibrat valorile, ori încălzirea favoritelor merge mai greu... pe căldura de august.

♦ „Balul" a fost deschis de UTA II - care a ajuns aici mulțumită celor din Dud - printr-o victorie oarecum surprinzătoare în fața unei „tari" a D-ului arădean, Comera. ♦ Înscriși în campionat în ultima clipă și părăsiți de cei de la UAV Telecom, „vulturii" Socodorului au pierdut pe propriul teren confruntarea cu „șoimii" Lipovei. „Zburătorii" prof. Dumitru promit, cel puțin prin acest debut de trei puncte, un sezon mult mai reușit. ♦ Două team-uri cu pretenții (ne)declarate s-au întâlnit la vamă. Veșnic tânărul Kukucska a scris istoria meciului, spre bucuria conducătorilor nădlăcani, care în acest sezon au ales să meargă pe mâna tehnicianului Claudiu Riviș. De partea cealaltă, cu un sponsor puternic în spate - Eurotrans - pâncotanii și-au permis „luxul" să rateze un penalty prin Gherman și să se întoarcă acasă cu „buzele umflate". ♦ Gloria lui Mihai Petcuț a pornit ca „din pușcă" acest sezon, cu o victorie „ciupită" pe un teren greu, la Beliu, unde nu multe echipe vor mai câștiga. Dar, tracul debutului și-a pus amprenta pe jucătorii nou-promovatei, care au avut și ghinionul unei programări dezavantajoase. ♦ Satelit al celor de la ACU Goldiș, AS Romvest a remizat pe Motorul, cu mult mai experimentata formație din Chișineu Criș. Rezultat bun pentru „grădinița" președintelui Ienciu, care scoate din calculul retrogradării această echipă. Cea mai tânără din Divizia D. ♦ Tot un „produs Romvest", Clepe a adus trei puncte mari în contul Voinței Macea, obținute în fața unui adversar, care nu a ascuns să-și declare intențiile de promovare. Campionatul e lung, așa că,Leo Pinta și au lui „studenți" din Vinga pot da „lovitura". ♦ Meci fără „sare și piper" la Zădăreni, încheiat cu o remiză albă, care nu mulțumește pe nimeni. Claudiu Bulzan, antrenorul gazdelor nu a izbutit să învingă fosta sa echipă, dar vine el returul... ♦ Într-un veritabil derby al minorităților conlocuitoare, nou-promovata, Voința Mailat s-a gândit că așa- i frumos să împartă punctele: unul ei, unul Iratoșu și unul... , dă-l încolo.Oricum, ambele echipe au potențial pentru mai mult.

Daniel Scridon

Tenis de câmp

Călin Paar, în semifinalele Cupei Tivoli

Orașul Timișoara a fost gazda unui foarte puternic turneu internațional de tenis de câmp, din cadrul circuitului I.T.F., rezervat juniorilor. Cupa Tivoli a adunat sportivi de top de pe aproape toate continentele (excepție făcând Australia), care au reprezentat 22 de țări. În proba de simplu, Călin Paar a ocupat locul 3, ajungând până în semifinalele competiției unde a fost depășit de câștigătorul întrecerii, Petrov Dmytrov. Evoluând sub culori germane, Călin, considerat un real talent, este fiul valorosului antrenor arădean Mircea Paar, stabilit în Bavaria, de numele căruia se leagă o serie de performanțe obținute în decursul deceniilor trecute.

A.Hărțău

Cu ochii pe Panaitescu

După „episodul" de la Cluj, când Panaitescu a fost schimbat, din cauza unei accidentări, iată că jucătorul revine în actualitate și este - iarăși - în atenția conducătorilor de la F.C. UTA. Suspectat că nu a dorit să evolueze în partida de sâmbătă, mi-mând o lovitură, Panaitescu va merge - aproape sigur - astăzi, la FRF, unde se va judeca memoriul depus la Comisia pentru Statutul Jucătorului.

Ieri, însă, cei de la UTA au fost radicali și - prin vocea președintelui Chișbora - au declarat : **„ Dacă se va duce la FRF, atunci să se aștepte la ce e mai rău. Repet, suntem cu toate plățile la zi față de Panai-tescu."**

Așadar, nici jucătorul nu renunță, dar nici conducătorii nu sunt dispuși să stea cu mâinile în sân.

Leo S.

Nici o sancțiune pentru jucători

După rușinoasa înfrângere de la Cluj, atât noi, cât și suporterii, ne așteptam la luarea unor măsuri, atât la nivel de echipă, cât și de antrenori. Se pare că, după modelul lui Borugă, nici conducerea nu va „ tăia în carne vie", toți fiind conștienți că este nevoie de jucători pe mai departe.

Totuși, antrenorii nu vor scăpa la fel de ușor, ei urmând să fie convocați la o ședință de conducători. E posibil ca, pe lângă o mustrare obligatorie, să fie și sancționați, așa cum - de altfel - se așteaptă și Gigi Borugă.

Leo S.

Început superb pentru Tricotaje Ineu

■ Debutul extraordinar al Tricotajelor Ineu în prima etapă a Diviziei secunde a entuziasmat pe toată lumea. IS Câmpia Turzii era socotită „nuca tare" a seriei, de câțiva ani buni. Turdenii l-au pierdut pe Goia, fotbalist dorit și de UTA, dar acest lucru nu poate scuza prestația penibilă a elevilor lui Adrian Văsâi, care, multă vreme, au făcut figurație în teren, admirând cursele fulminante făcute de Iambor, pasele precise ale lui Abrudean, Georgiu sau Plisca, ori driblingurile în careu ale lui Luca și Claudiu Balaci. De altfel, poate că aici a fost secretul jocului excelent al Ineului: vedeta echipei a fost ... echipa! Absolut toți jucătorii s-au dăruit în teren, inclusiv la 5-0, lucru mai rar întâlnit la echipele din România ... ■ Sigur, o astfel de victorie are darul de a-i face pe mulți să creadă că greul a trecut, când, de fapt, lupta abia începe. Antrenorul Sorin Cigan știe foarte bine acest lucru și se gândea încă de sâmbătă la dificila partidă pe care jucătorii săi o vor disputa etapa viitoare, cu Gaz Metan Mediaș. ■ **„Nu suntem o echipă de genul Gilortului Târgu Cărbunești!"** spunea Cigan la sfârșitul jocului, o aluzie la faptul că gruparea gorjeană nu reușea să încheie campionatul trecut, lucru pe care „cârcotașii" îl preconizau și la Ineu .. ■ Așa cum îi stă bine unui club care se respectă, Tricotaje Ineu s-a ocupat și de relația cu reprezentanții mass-media, responsabil de acest lucru fiind Călin Abrudan, trecut recent în acest rol. Poate că vor urma și alte cluburi exemplul Ineului. ■ La sfârșitul meciului, unul dintre cei mai fericiți oameni era Dorel Cura, noul director executiv al clubului. Cura a fost imediat adoptat de ineuani, de parcă ar fi fost de o viață la club. ■ Aventura grupării conduse de Paul Fluieraș în liga secundă a început foarte frumos. Să sperăm că firul ei va fi cel puțin la fel și în capitolele ce vor urma.

Radu Romanescu

C. M. de gimnastică

Îmbrăcați în argint

Ultima zi a Campionatelor Mondiale de gimnastică de la Anaheim (SUA) a salvat, într-o oarecare măsură, onoarea gimnasticii românești, prin cele trei medalii de argint cucerite în finalele pe aparate. Performera zilei s-a numit **Cătălina Ponor**, prin medaliile de argint cucerite la bârnă și sol. Tot pe locul doi al podiumului de premiere a urcat și **Marian Drăgulescu**, upă finala la sărituri.

Dar, iată rezultatele înregistrate în probele în care au fost angrenați gimnaști români:

Masculin- Sărituri

1 Fan Xiaoping (China) 9,818 p.; 2. Marian Drăgulescu (România) 9,687 p.; 3. Kyle Shewfelt (Canada) 9,612 p.;...6. Ioan Suciu 9,537 p.

Feminin- Bârnă

1. Fan Ye (China) 9,812 p.; 2. Cătălina Ponor (România) 9,587 p.; 3. Ludmila Ezhova (Rusia) 9,550.

Feminin- Sol

1. Daiana dos Santos (Brazilia) 9,737 p.; 2. Cătălina Ponor (România) 9,700 p.; 3. Elena Gomez (Spania) 9,675 p.;4. Andreea Munteanu 9,400.

Locul 9 în clasamentul pe medalii

Celor trei medalii de argint cucerite în ultima zi a „mondialelor", dacă adăugăm „argintul" cucerit de reprezentativa feminină în concursul pe echipe, ajungem la un bilanț mulțumitor. Pentru România va rămâne o ediție de campionat mondial de ... argint, cu cele patru astfel de medalii câștigate, care ne plasează pe locul 9 în clasamentul general pe medalii.

Surprinzător, dar China a devansat SUA, datorită unei medalii de bronz, în clasamentul final. Pe locul trei în acest inedit top s-a clasat Japonia.

D. Scridon

Campionatul Județean „Onoare"

Un huligan cu părul alb

Meciul Voința Zimandul Nou - Progresul Pecica, din cadrul primei runde a Campionatului Județean „Onoare" (Seria A), își consuma ultimele minute când fotbalistul gazdelor, Dorel Toderaș, a venit „ață" la banca de rezervă a pecicanilor, lovindu-l cu pumnul pe unul dintre jucătorii Progresului. Nimeni nu știe ce s-a putut întâmpla de atacantul Zimandului, de altfel cu o bogată experiență competițională în spate, s-a enervat în așa hal încât a recurs la un gest huliganic, dar cert este că cei de la Pecica nu se vor lăsa până nu vor obține excluderea definitivă a lui Toderaș din fotbal. Probabil că asta se va și întâmpla, observatorul Toderici reținându-i carnetul agresorului imediat după meci, fiind decis să propună o sancțiune drastică în acest caz. La 37 de ani, Dorel Toderaș, fost jucător și la UTA, este pe punctul să-și încheie cariera. Dacă se va întâmpla acest lucru va fi o ieșire pe ușa din spate din „arenă", pe care grizonatul fotbalist nu și-a dorit-o nici un moment.

C. Mnerie

Cetate Dezna - Progresul Nădab 3-1 (0-0)

Au marcat: Mariș min. 49 și 84, Urs min. 58, respectiv Beserman min. 52.

Formații: Dezna: Dașcău - Rozeter, Boraciuc, Urs, Toader, Bîlc, Dan, Heredea, Luput, Bedelean, Mariș. **A mai evoluat:** Gheorghiu. **Antrenor:** Vasile Ageu

Nădab: Paiu - Beserman, Balint, Bulacu, Harșani, Varga, Jivan, Buliga, Crainic, Mermezan, Popa. **Au mai evoluat:** Butea, Iliuță. **Antrenor:** Toda Gheorghe

Au arbitrat excelent: Romulus Tănăsescu, ajutat la cele două linii de Dumitru Rusan și Marius Bele. **Observator AJF:** Iosif Manușov.

Cartonaș roșu: Beserman în min. 88 - pentru atac periculos.

Gelu Groza

Seria A

Rezultatele primei etape: C.N.M. Livada - Inter Zimand Cuz 3-2; Inter Arad - Forest Sânpetru German 1-1; Voința Munar - Podgoria Ghioroc 2-0; Voința Zimandul Nou - Progresul Pecica 1-1; Mureșul Ususău - Glogovăț' 99 0-3 (f.j.); Victoria Felnac - Stăruința Dorobanți 4-2; Mureșana Mândruloc - Unirea Șeitin 1-1; Victoria Zăbrani - Partizan Satu Mare 3-0 (f.j.).

Etapa viitoare (30-31 august 2003): Pecica - Livada, Sp. German - Munar, Ghioroc - Zimandul Nou, Șeitin - Zăbrani, Dorobanți - Mândruloc, Glogovăț - Felnac, Zimand Cuz - Ususău, Satu Mare - Inter Arad.

Seria B

Rezultatele primei etape: Victoria Seleuș - Viitorul Șepreuș 2-1; Armonia Ineu - Crișul Alb Buteni 1-1; Textil Internațional Galșa - Crișul Alb Șicula 2-2; Victoria Lunca Teuz - Recolta Apateu 1-2; Cetate Dezna - Progresul Nădab 3-1; Voința Agrișul Mare - Viitorul Satu Nou 2-1; F.C. Național Sintea Mare - Crișana Dinamo Sebiș 1-0; Flacăra Țipari - Șoimii Șimand 6-1.

Runda următoare (31 august 2003): Satu Nou - Sintea Mare, Nădab - Agrișul Mare, Apateu - Dezna, Șicula - Lunca Teuz, Buteni - Galșa, Șepreuș - A. Ineu, Șimand - Seleuș, C.D. Sebiș - Țipari.

Rugby

Pregătiri pentru debut

Echipa arădeană de rugby Contor Zenner U.A.V. continuă pregătirile în vederea debutului pe prima scenă a țării. Elevii antrenorului Ovidiu Șerban urmează să se deplaseze în Capitală, unde vor lua parte, în perioada 4-8 septembrie la un turneu de verificare. Adversarele formației noastre vor fi grupările bucureștene Sportul Studențesc, Grivița Roșie și Metrorex. Merită adăugat faptul că, pentru o comportare meritorie în primul eșalon, arădenii s-au întărit cu opt tineri sportivi, transferați de la diverse echipe autohtone, formându-se astfel un lot de 30 de jucători, dorit a fi cât mai competitiv.

A.Hărțău

Publicitatea noastră, mai aproape de dumneavoastră

ÎN ZONA UTA - AGENȚIE DE PUBLICITATE ADEVĂRUL

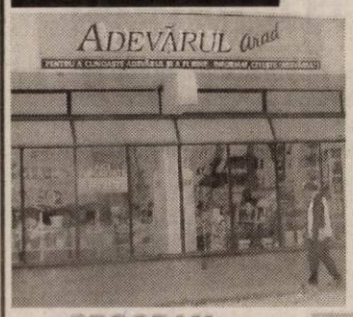

Piața UTA: Magazinul „Cristalul" (aparținând AMET)

PROGRAM: luni - vineri între orele 9-16

„Adevărul" - publicitate eficientă la tarife avantajoase

Societatea Comercială IMAR S.A. Arad cu sediul în Arad, Calea Aurel Vlaicu nr. 14

SELECȚIONEAZĂ personal pentru a fi calificat în meseria de

CONFECȚIONER-CROITOR, indiferent de meseria de bază

Cei interesați își vor depune cererile de înscriere la sediul societății menționat mai sus.

Relații suplimentare pot fi obținute de la S.C. IMAR S.A. - Arad, telefon: 236.764; 236.765; 236.766; 236.767. (3534752)

s.c. Tehnodomus s.a. str. Petru Rareș, nr. 28 Grădiște

angajează

- inginer sau maistru pentru lucrări de șantier
- inginer constructor cunoscător limba engleză pentru serviciul tehnic
- zugrav
- zidar
- dulgher
- fierari
- muncitori necalificați

Informații: tel. 276.775; 276.613; 276.618. (4044152)

Camera de Comerț, Industrie și Agricultură a Județului Arad

invită agenții economici din județul Arad să participe la

EUROPARTENARIATUL BUCOVINA 2003,

care va avea loc la Suceava în perioada 12 - 14 septembrie 2003.

Acest Europartenariat va reuni firme din Polonia, Ucraina și Republica Moldova precum și Camerele de Comerț din aceste țări. În paralel va avea loc târgul **EXPO CARPATICA**.

Cele trei țări prezintă oportunități de afaceri deosebit de interesante având totodată o piață cu o remarcabilă putere de absorbție. Informații suplimentare și formularul de confirmare se pot obține la sediul CCIA Arad, camera 5, dl. vicepreședinte LUCIAN PALCAU, tel. 208.810, fax 254.200, e-mail ccia@ccia.arad.ro. (c. 43/2003)

S.C. Ceta General Transport SRL

Angajează pentru sucursala din Arad ȘOFERI

Condiții de angajare:

- Vârsta între 23-50 ani
- Permis conducere categ. C și E
- Experiența minimă de 3 ani în conducerea autovehiculelor grele
- Stagiul militar satisfăcut
- Fără antecedente penale
- Apt medical și psihologic
- Domiciliul stabil în județele Arad și Timiș.

Solicitanții pot depune C.V.-urile până la data de 01.09.2003 prin poștă la adresa din București, str. Preciziei nr. 38, sector 6, sau prin fax la nr. 314 53 55. (4044160)

FUNDAȚIA ROMÂNO - GERMANĂ

Centrul de pregătire și perfecționare profesională

Organizează curs de pregătire profesională în vederea atestatului

ADMINISTRATOR IMOBILE

conform HC 400/2003

INFORMAȚII:
Arad, str. Episcopiei nr. 32, Tel. 0257-214.965.
Vladimirescu, str. Gării nr. 59, tel. 0257-514.931; 514.934.
(c. 55/2003)

Anunț

S.D.F.E. ARAD organizează, în data de 09.09.2003, orele 10, la sediul din Arad, B-dul Iuliu Maniu nr. 65-71, CONCURS pentru ocuparea:

unui post de electrician furnizare energie electrică pentru formația de lucru Sântana

Condiții pentru ocuparea postului:

- studii profesionale sau liceale de specialitate
- domiciliul în Sântana sau în localitățile învecinate

Înscrierile la concurs se fac până în data de 05.09.2003.

Actele necesare pentru înscriere, tematica, bibliografia și informații suplimentare se pot afla de la Compartimentul Gestiune Personal, telefon 205712. (3534875)

Regăseşte PASIUNEA

www.regaseste-pasiunea.ro

Prof. dr. IOIART IOAN *urologie* - Cabinet privat Urologie *Consultații:* zilnic 14.00-18.00 Str. Traian Mosoiu nr. 11, Arad **Programări: ☎ 255 255**	***Șef lucr. dr. OLARIU CODIN*** *cardiologie* - Cabinet privat *Consultații:* Mi•Joi•Vi 15.00-18.00 Bd. Revoluției nr. 23, apart. 16, Arad **Programări: ☎ 213 000**
Dr. ȘTIUCĂ FLORIN *urologie* - Cabinet privat *Consultații:* zilnic 8.00-13.00 Bd. Revoluției nr. 45, Arad **Programări: ☎ 253 767**	***Șef lucr. dr. IOIART RODICA*** *diabetologie* - Cabinet privat *Consultații:* Luni•Mi•Vi 14.00-18.00 Str. Traian Mosoiu nr. 11, Arad **Programări: ☎ 255 255**
Dr. UDUDEC TITUS *medicină de familie* - Cabinet privat *Consultații:* Luni•Mi•Joi•Vi 8.00-12.00; Ma 15.00-18.00 Str. Andrei Mureșan nr. 19, Arad **Programări: ☎ 250 700**	***Dr. FILIMON MARIA*** *medicină de familie* - Cabinet privat *Consultații:* Luni•Vi 12.30-17.00; Ma•Mi•Joi 8.30-13.00 Str. Nicolae Grigorescu nr. 4-6, Arad **Programări: ☎ 255 803**
Dr. TUDORANCEA ANCA DORINA *endocrinologie* - Cabinet privat *Consultații:* Luni•Mi•Vi 14.30-19.30 Str. Dimitrie Bolintineanu nr. 18, ap. 1, Arad **Programări: ☎ 338 227**	***Dr. ȚĂREAN DAN*** *medicină de familie* - Cabinet privat *Consultații:* Luni•Mi•Vi 9.00-13.00; Ma•Joi 14.00-18.00 Piața Meresiev nr. 3, Arad **Programări: ☎ 214 911, 072 234 3783**

Asociația Română a Disfuncției Erectile — **Diagnostic și tratament pentru problemele de erecție** (3481652)

FUNDAȚIA ROMÂNO - GERMANĂ

Centrul de pregătire și perfecționare profesională

Organizează

Cursuri de calificare:

- FUNCȚIONAR ADMINISTRATIV - 6 luni
- VÂNZĂTOR - 3 luni

Cursuri de perfecționare:

- CONTABILITATE - 3 luni
- SECRETARIAT - 1 lună
- OPERATOR PC - 1 lună
- LIMBA GERMANĂ ÎNCEPĂTORI - 1 lună

Se acordă REDUCERE sau GRATUITATE persoanelor fără loc de muncă.

INFORMAȚII:
Vladimirescu, str. Gării nr. 59, tel. 0257-514.931; 514.934.
Arad, str. Episcopiei nr. 32, Tel. 0257-214.965.
(c. 55/2003)

mpc Managementul Parcului de Contoare

Comunicat privind citirea contoarelor de apă caldă menajeră

Onorata clientelă a SC Arterm SA este anunțată pe această cale că citirea contoarelor de apă caldă menajeră se va face de către cititorii SC MPC ARAD SRL, societate de servicii creată pentru administrarea parcului de contoare, după următorul program:

27.08	28.08	29.08	30.08
PT 2/I Vlaicu	PT 2/II Vlaicu	PT Lic. Industrial	PT Lic. Industrial
PT 23 TEBA	PT 23 TEBA	PT O. Terezia	PT O. Terezia
PT 4 zona II	PT 4 Zona II	PT Teatru	PT Teatru
PT Pasaj	PT Pasaj	PT 5 Grădiște	PT 5 Grădiște
PT Maiakovschi	PT 3 Udrea	PT 5 zona III Mic.	PT 5 zona III Mic.
PT 2 M. Costin	PT 32 Faleza Sud	PT 32 Faleza Sud	PT 32 Faleza Sud
PT 8V Obedenaru	PT 18 Faleza Sud	PT 18 Faleza Sud	PT 18 Faleza Sud
PT 1V Dâmboviței	PT 1V Dâmboviței	PT 4 Macul Roșu	PT 4 Macul Roșu
PT 2 PRIM Pădurice	PT 2 Prin Pădurice	PT 1 Micălaca	PT 1 Micălaca
PT 10 Astoria	PT 10 Astoria	PT 7 Metalul	PT 7 Metalul
PT 21 E. Necunoscut	PT 21 E. Necunoscut	PT 2V Fortuna	PT 2V Fortuna
PT 14 Sp. Dermato	PT 14 Sp. Dermato	PT 15 IJTLA	PT 15 IJTLA
PT 6V Poșta A.V.	PT 19 Lic. A. Vlaicu	PT 19 Lic. A.Vlaicu	PT Parosени
PT 2 Micălaca	PT 2 Micălaca	PT 2 Micălaca	PT 8 Policlinica
PT 3 Micălaca	PT 3 Micălaca	PT 3 Micălaca	PT 6 Vânători
PT 2 zona 5 Mic.	PT 2 zona 5 Mic.	PT 1 zona 5 Mic.	PT 1 zona 5 Mic.
PT UTA	PT UTA	PT 6 Dispecerat	PT Aradul Nou
PT 3V Poli.Stomat.	PT 3V Poli Stomat.	PT 4C Dep. Mobila	PT 9 Matern
Agenți economici	PT S. Balint	PT S. Balint	PT 1A Micălaca
	PT 1 Gară	Agenți Economici	Agenți Economici
	Agenți Economici		

Cititorii vor purta legitimații având sigla SC MPC Arad SRL.

Reamintim pe această cale celor interesați, că acțiunea de ***răscumpărare*** a contoarelor începută în data de 1 Martie 2003 se derulează conform programului anunțat.

Pentru depunerea dosarelor de răscumpărare vă stăm la dispoziție la sediul nostru din str. Ștefan Augustin Doinaș nr. 32, între orele: 8,00 - 16,00. (3534877)

Citește ADEVĂRUL

s.c. Conimex SRL Arad

Tel. 0257/270676; 0722/347612

EXECUTĂ LUCRĂRI DE:

- Construcții civile și industriale
- Instalații sanitare și încălzire

ANGAJEAZĂ:

- Zidari
- Dulgheri
- Muncitori necalificați
- Instalatori
- Sudori

(4044157)

Campionul calității.

Vitopend 100

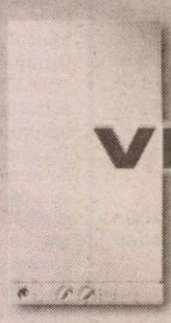

VIESMANN

Vitopend 100. Cazan mural compact pentru încalzirea și prepararea instantanee a apei calde menjere, cu puteri de la 10,5 până la 24 kW.

Calitatea unui produs fabricat în Germania.

Ofertă specială
până la 15 septembrie 2003
pachetul* Vitopend 100 costă
29.500.000 lei**

Distribuitor:

S.C. SANEX COM IMPEX S.R.L.
Arad, Calea Victoriei nr. 4A
Tel-Fax: 0257/255.959
Mobil:0788/359.382

** Prețul include TVA.
* Pachetul conține esențul, alternul de prindere și tubulatura admisie-evacuare. (c. 40/2003)

ATENȚIE!

3 ACCESORII CADOU!**

Motorola T190 15 $*
Siemens A50 19 $*
Alcatel 501 29 $*
Nokia 3410 54 $*

OFERTA CONNEX - Reducere de 50% la orice tip de abonament până la sfarşitul anului (31 decembrie 2003).
Oferta valabilă până la 31 august 2003.

*Preţurile nu includ TVA şi sunt valabile doar pentru conectare în reţeaua Connex.
**Incarcator Auto, Hands Free, Husa pentru modelele Motorola T190, Nokia 3410 si Siemens A50.
Incarcator Auto si Husa pentru modelul Alcatel 501(Hands Free incorporat).
In limita stocului disponibil.

CG & GC® Soluţii IT Complete Pentru Biroul Dumneavoastră

DEALER CONNEX

B-dul Revolutiei nr.42, Telefon: 0257.236.565, E-mail: cgarad@cg-gc.ro
www.cg-gc.ro 0722.55.77 99 www.gsm4all.ro

(3534760)

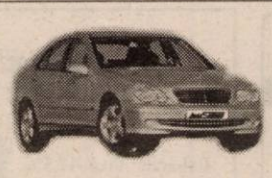

ALEGETI

Mercedes-Benz

SIGURANTA SI CONFORTUL DUMNEAVOASTRA

ALEGETI MERCEDES - BENZ LA DOAR
465 EURO / LUNA

ALEGETI PACHETUL SPECIAL

- vopsea metalizata
- piele twin
- volan si schimbator in piele
- instalatie de climatizare
- sistem de spalare a farurilor
- faruri Bi-Xenon
- jenti din aliaj usor, design 7 spite
- baterie cu capacitate marita
- CD-player MB Audio 10 cu RDS

OPTATI PENTRU
C 200 CDI SAU C 180 K

AutoSchunn Partener autorizat DaimlerChrysler

Arad - Micalaca Est DN 7 FN, Tel/Fax: 0257/286680, 0257/281474; e-mail: mercedes@auto-schunn.ro
Deva - B-dul 22 Decembrie, Bl. A1; Tel/Fax: 0254/228098; 0254/228099; e-mail: autoschunn@artelecom.net
Web site: www.auto-schunn.ro

(c. 442/2003)

Și în această lună, venind în continuare
în întâmpinarea clienților săi,

Societatea Comercială

B.T.A.S.® S.R.L.

continuă acțiunea

„ZIUA PORȚILOR DESCHISE B.T.A.S. “

Datorită comenzilor mari, în această lună
„ZIUA PORȚILOR DESCHISE BTAS”
va avea loc doar în data de **29.08.2003** zi în care
puteți achiziționa de la sediul nostru din
Grădina Poștei nr. 312A
(intrare din str. Orient, cartier Grădiște),
oricare dintre obiectele sanitare din P.A.F.S.
marca **BTAS®** la preț de producător.

Informații suplimentare la telefon
259.496 sau 276.984.

Experiența acumulată în timp o punem
la dispoziția dumneavoastră
prin produse de calitate foarte bună,
la prețuri excelente.

(C. 125/2003)

Germanos te echipează de drum!

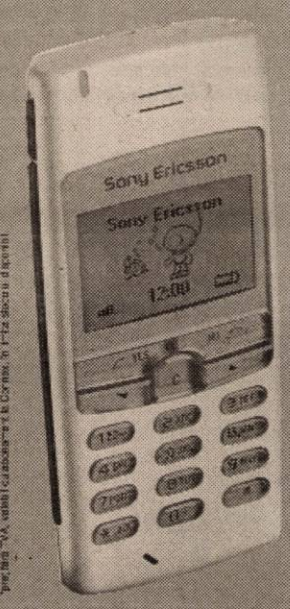

Sony Ericsson T100
1.280.000 lei*

+ CADOU
un rucsac la orice mobil cu abonament Connex!

OFERTA CONNEX
50% reducere la abonament până la sfârşitul anului (31 decembrie 2003).
Oferta valabilă până la 31 august 2003.

DEALER CONNEX

Ofertă valabilă până la 30 septembrie 2003.

GERMANOS
Vă conectează cu tehnologia

(3534852)

s.c. Salubritate S.A. Arad

Bd. Iuliu Maniu F. N.

- ÎNCĂRCAT, TRANSPORTAT și DEPOZITAT reziduuri nemenajere sau resturi din construcții
- ÎNCHIRIERI autobasculante de 16 t, autocamioane, tractoare, ifroane, Fadroma L2
- MĂTURAT, SPĂLAT MANUAL și MECANIZAT TROTUARE, platforme etc.

INFORMAȚII LA: Tel.: 262.417, 264.367; 280.873
Fax: 219.388

E-mail: salarad@inext.ro

(C. P. 513/2003)

Depozitul ȘTEFAN CEL MARE
- 500 de ani -

Dobândă: Fixă -17,5%
Termen: 12 luni
Depozitele sunt garantate conform legii
Se acceptă împuterniciți

BANCA COMERCIALĂ CARPATICA
Arad, Complex Expo Market Jackson
Tel.21.69.83
(c. 81/2003)

FUNDAȚIA UNIVERSITARĂ „VASILE GOLDIȘ" ARAD

Anunță înscrieri la:

1. LICEUL PARTICULAR NR. 1 „VASILE GOLDIȘ"
- cursuri de zi, seral și frecvență redusă (cls. IX-XIII)
- Filiera teoretică: Matematică - Informatică
  Filologie - (Engleză - Franceză)
- Tehnologic: Economic (Finanțe - Contabilitate)

II. ȘCOALA POSTLICEALĂ
- agent de turism. Ghid
- agent vamal
- asistent de farmacie
- asistent social
- secretar stenodactilograf - operator birotică
- asistent de gestiune financiar contabil

Informații: Arad, str. Feleacului nr. 1.
Telefon: 0257/256.394.

(3534872)

PLAY MEDIA

producție videoclipuri publicitare
materiale promotionale
design grafic
campanii publicitare

tel. 0721.255.844 playmedia@rdsar.ro

(c. 534/2003)

TERMOPLAST
FERESTRE UȘI * PVC
Viitorul obligă ...

Tâmplărie PVC cu profile ALUPLAST Germania, feronerie
Germania, geam termopan
NOU !!! Vânzări în rate
Rulouri, jaluzele și plase de țânțari.
Sisteme de garduri, porți și balustrade din aluminiu.
TEL 0257 273.550 sau 0723 249.716 ; 0722 995.957

aluplast

(C. 531/2003)

Miro Bank
BANCA DE MICROFINANTARE

Ai nevoie de câteva sute sau mii de dolari RAPID?
Nu te lupta cu birocrația!
Dă o fugă la MIRO BANK!

RAPID CREDIT
... este formula de credit pentru sume de până în 2.500 de dolari sau euro.
... este pentru orice societate comercială sau persoană fizică autorizată (avocați, medici, șofer de taxi etc.) cu minimum 3 luni de activitate.
... finanțează activități de producție, comerț sau servicii.

Dacă aduci toate actele necesare, în numai câteva zile poți avea banii.

Sucursala din Timișoara acordă credite și clienților din Arad și Hunedoara

Garanțiile (bunuri mobiliare, imobiliare etc.) se stabilesc în funcție de valoarea creditului.Ł

MIRO BANK vrea să rămână alături de tine și dacă afacerea ta s-a dezvoltat deja. Pentru sume mai mari, ai produsele **BUSINESS CREDIT** (împrumuturi de până la 10.000 de dolari sau euro) și **INVESTMENT CREDIT** (până la 200.000 de dolari sau euro).

Timișoara: Calea Torontalului ..., Tel./Fax: 0256 224 422, 0256 224 676, 0256 243 691

(3401731)

cea mai modernă **reprezentanță** DACIA
la fiecare autoturism nou cumpărat
ai un PACHET DE CADOURI SURPRIZĂ

drive test autoturisme noi, în rate și leasing service auto în garanție și post garanție, piese auto.
montăm și suprastructuri
TOATE ÎNTR-UN SINGUR LOC
Calea Aurel Vlaicu nr.282, tel: 22 70 56
SC VERBIȚA SRL

(C.A.380/2003)

S.C. Acqua Lux SRL Arad
Calea Timișoarei nr. 195
2900 Arad - Romania
Tel/fax 0040.257 - 278.100 - 206.071
- 206.072 - 206.073 - 206.074
Fax 0040.257 - 278100, mobil 0744.608.016, 0744.559.161
web: http.//www.acqualux.ro
email: sales@acqualux.ro

Acqua lux

S.C. Acqua Lux S.R.L. Arad deschide magazinul universal AMBIENT

Construiești? Reamenajezi? Recondiționezi?
Grăbește-te! Alege drumul cel mai bun și mai sigur.

ACQUA LUX
- magazin universal AMBIENT

Calea Timișoarei nr. 195

12000 articole, gamă deosebit de vastă, transport gratuit, garanție și asistență tehnică la domiciliu.

Acqua Lux „Realitatea depășește orice imaginație!"
Dealer Jacuzzi

Vă așteptăm!

(c. p. 539/2003)

ZENNER® Servito

MII DE ASOCIAȚII DE PROPRIETARI
au încheiat contracte SERVITO
reducând cu 40% cheltuielile de încălzire!
ZECI DE MII DE APARTAMENTE
din România sunt dotate cu
REPARTITOARE și ROBINETE TERMOSTATICE **ZENNER**!
MILIOANE DE ROMÂNI
ECONOMISESC CU **ZENNER** SERVITO!

(c. 103/2003)

MONTARE, CITIRE, DECONTARE CU SOFT LICENȚIAT
Servicii energetice dintr-o singură sursă!
Str. Liviu Rebreanu nr. 70, Telefon 20.60.60

ANIVERSĂRI

Cu ocazia ieșirii la pensie, un buchet cu 51 de trandafiri, sănătate și
„LA MULȚI ANI!"
pentru
PETRU GAL,
din Secusigiu. Soția și copiii.

VÂNZĂRI APARTAMENTE O CAMERA

Vând apartament 1 cameră, Vlaicu, etaj 4/4, bloc, apartament contorizat. Telefon 0257-228122. (17426)

Vând garsonieră confort I, Micălaca, etaj 4, bine amenajată, preț negociabil 8.600 Eu. Telefon 0721.645.777. (17450)

Vând apartament cu o cameră, antreu, baie, complet renovat, în zona Piața Soarelui, de preferință firmă sau particular, preț 17.000 Eu, negociabil. Telefon 217047, după ora 18. (17451)

Vând garsonieră confort III. Informații telefon 211727. (17473)

VÂNZĂRI APARTAMENTE DOUA CAMERE

Vând (închiriez) apartament 2 camere, Timișoara, Calea Lugojului. Telefon 0723.573.616. (17020)

Vând apartament 2 camere la Spitalul Județean, stil occidental, preț 25.000 Euro. Telefon 277112; 0724.783.080. (8359760)

Ocazie! Vând apartament 2 camere, decomandat, Vlaicu, 8/10, 65 mp, contorizat, confort I, zona Lebăda, 12.000 Euro, preț fix. Telefon 250966, 07 2.344.621, 0740.096.845. (17397)

Vând apartament 2 camere, occidental, 3/4, central (stația Salvare), recent renovat, 23.900 Euro. Telefon 277788, 0722.698.868. (16753)

Vând apartament 2 camere, Alfa, etaj III, confortabil. Telefon 0257-277312, 0721.637.207. (17349)

Vând apartament 2 camere la casă, în Grădiște, termotecă, cheltuieli minime. Telefon 0257-218309. (17349)

Vând apartament 2 din 3 camere, Vlaicu, Fortuna, aer condiționat, gresie, faianță, parchet. Telefon 0257/348001. (17466)

Vând apartament 2 camere, parter, str. Iuliu Maniu (bun pentru firmă). Telefon 0722.606.527, 0723.308.286. (17467)

VÂNZĂRI APARTAMENTE TREI CAMERE

Vând 3 camere, decomandate, Intim, etaj intermdiar, parchetat, neîmbunătățit, 30.000 Eu. Telefon 253364, 0722.257.409. (17405)

Vând 3 camere, central, 164 mp, teren 260 mp, etaj I, 32.000 Eu. Telefon 253364, 0722.257.409. (17405)

Vând apartament 3 camere, contorizat, în Vlaicu. Telefon 229819 sau 536522. (8359753)

Vând apartament 3 camere, decomandate, baie, WC serviciu, etaj 4/4, preț negociabil. Telefon 0257/349379, Vlaicu, bloc Z25. (17340)

Vând apartament 3 camere, zona Miorița confort I, cu îmbunătățiri. Telefon 0722.647.262. (17355)

Vând urgent apartament 3 camere, confort II, Vlaicu, etaj 3/4, modificat, multiple îmbunătățiri, 17.000 Euro, negociabil. Telefon 0257-275780; 0740.319.928. (15395)

Vând apartament zona UTA, 3 camere, 2 băi, 2 balcoane, etaj I + garaj, ne(mobilat), îmbunătățit. Telefon 0724.270.179, 0744.568.871, 514675. (8359774)

Vând apartament 3 camere, 80 mp, etaj I, „Mocheta" Gară, preț 22.900 Euro. Telefon 277788; 0722.698.868. (17265)

Vând apartament casă, central, 3 camere, demisol, garaj, gaz, preț avantajos, L.112. Telefon 0257-228447. (17177)

Ocazie! Vând apartament 3 camere, asociație, central. Telefon 285203, 0742.691.196. (17375)

VÂNZĂRI APARTAMENTE PATRU CAMERE

Vând apartament 5 camere, contorizat, parchet, gresie, clima, etaj I, 2 garaje. Telefon 0745.708.485. (17249)

Vând urgent apartament 4 camere, decomandate, Piața Gării. Telefon 254163. (17360)

Vând apartament 4 camere, decomandate, scurgere separată, Micălaca, zona Miorița, bun privatizare, preț 20.000 Eu, negociabil. Informații telefon 0744.352.021. (17455)

VÂNZĂRI CASE

Vând casă, VLADIMIRESCU, toate utilitățile (încălzire centrală, telefon, cablu, grădină, teren extravilan, anexe gospodărești). Telefon 514955, 257130; 0722.663.275.

Vând casă pe Victoriei, 3 camere + mansardă, dependințe, garaj, mic atelier, curte, 500 mp, bun pentru firmă, 75.000 Euro. Telefon 0740.886.894. (17258)

Vând SĂLAȘ, șoseaua ARAD-PECICA, 7.915 mp, aproape de șosea, bun pentru privatizare. Telefon 216517; 0745.395.282. (17511)

Vând casă, cartierul Sânicolaul Mic, pe principală; loc de casă în Fântânele. Telefon 0257-288968, 0742.674.556. (17146)

Vând VILĂ DEOSEBITĂ, complet utilată (mobilată) ultramodern, în Mureșel, ARADUL NOU, 300.000 Euro, negociabil sau 230.000 Euro, negociabil, nemobilată. Telefon 0722.381.749. (15802)

Vând casă, în Sânleani. Informații telefon 0722.318.428. (16898)

Vând APARTAMENT LA CASĂ, 288 mp și SPAȚIU COMERCIAL, 100 mp, cumpărate cu Legea 112, str. I. C. Brătianu nr. 7 (fosta 30 Decembrie). Telefon 0722.613.133. (16871)

Vând casă Sânicolaul Mic, 10.000 Eu. Telefon 0766.741.323. (17214)

Vând casă în Lipova, str. Clișca, nr. 22, preț negociabil. Informații telefon 562866 sau 0745.535.466. (7793382)

Vând casă, 4 camere + salon, baie, dependințe, pivniță, singur în curte, preț 12.500 Euro. Telefon 280524. (17304, 305)

Vând casă cu etaj, 7 camere, ideal pentru birouri, pensiune, etc. Telefon 0722.281.019. (16628)

Vând casă mare, nouă, aproximativ 600 mp, str. Orient 58, multiple posibilități: spațiu comercial, spațiu producție-depozitare, locuință toate utilitățile, preț 80.000 EU. Telefon 256769, 0788.431.443. (16997)

Vând casă cu grădină, zona Gai, 23.000 Eu, negociabil. Telefon 0742.147.223. (17138)

Vând vilă Ghioroc, D+P+E+M, 540 mp, piscină, gazon 1.300 mp, grădină 1.600 mp. Telefon 0722.344.728. (17322)

Vând casă Cicir, șoseaua principală, încălzire gaz, grădină 1.500 mp. Telefon 216405. (15719)

Vând casă mare 3 camere, curte, grădină, garaj, anexe, încălzire cu gaz, str. Sibiului. Telefon 278982, 0740.526.912. (16988)

Vând apartament la casă, 4 camere, 2 băi, Legea 112, curte comună, confort deosebit, încălzire proprie gaz, garaj, zonă centrală, front stradal 15 m. Telefon 250308; 0722.692.973. (15719)

Vând casă, 3 camere, îmbunătățită, str. Cocorilor 14. Telefon 243212. (15771)

Vând casă cu grădină, la Șiria. Informații telefon 531767. (16963)Vând vilă Micălaca, 1.000 mp, teren parc 1.300, piscină, preț 360.000 Eu, negociabil. Telefon 279649, 0740.892.272. (17150)

Vând casă, Subcetate: 4 camere, 2 băi, bucătărie mare, terasă, termotecă, renovată și recondiționată modern, grădină gazonată 400 mp, 37.000 Euro și în rate, ocupabilă imediat. Telefon 0257-283864; 0723.467.294. (16508)

Vând vilă ultramodernă, 2.000 mp, Zădăreni, toate dotările. Telefon 413031. (17325)

Vând urgent casă în Șeitin, zona Gării, cu 5 camere, anexe, 6.000 Euro, negociabil. Telefon 469081. (16643)

Vând casă în Zădăreni nr. 555, 4 camere, preț negociabil 15.000 Eu. (17402)

Vând casă 6 camere, bucătărie, debara, baie, garaj, grădină, preț 37.000 Eu, zona Vlaicu. Telefon 289378. (17437)

Vând urgent ȘIMAND, 5 camere, bucătărie, baie, gaz stradă, telefon, garaj, grădină mare, anexe, preț 19.000 Euro, negociabil. Telefon 373402.

Vând casă mare, în Șiria nr. 1092, str. Calea Aradului, preț 12.000 Eu. Informații telefon 385064. (17441)

Vând casă cu grădină în Vladimirescu, suprafața totală 1.245 mp, 3 camere, bucătărie, baie, garaj, seră mică, solar, apă, gaz, telefon. Informații telefon 283321, după ora 19. (17455)

Vând casă + teren 816 mp, Zimand Cuz, preț 10.700 Eu. Telefon 0722.606.527. (17467)

Vând casă și 2,5 ha pământ în Zădăreni nr. 78. Informații 218524. (17479)

Vând 1/2 casă central, spațiu deosebit. Telefon 0723.745.210. (17456)

Vând urgent, convenabil, casă Zimandul Nou, toate utilitățile. Telefon 0745.014.384. (17418)

VÂNZĂRI SPAȚII

Vând GHERETĂ utilată, la BOUL ROȘU. Telefon 0744.953.042. (16221)

Vând HOTEL, 24 camere, construcție 1.300 mp, Micălaca. Telefon 0722.292.559; 0722.621.611. (16173)

Vând casă (HALĂ), toate utilitățile, str. Voinicilor 34. Telefon 0722.292.559; 0722.621.611. (16173)

Vând 2 GHERETE METALICE, pentru comerț sau alte confecții metalice (garaj, etc.), prețuri mici, negociabile. Telefon 273058, 0721.366.856. (17399)

Vând sau închiriez STRIPTEASE BAR, preț avantajos. Telefon 723.652.458. (17482)

Vând CLUB „CAPPUCCINO" din incinta ȘTRAND NEPTUN. Oferta este valabilă până la data de 15 septembrie 2003. Telefon 0788.998.710. (17535)

VÂNZĂRI TERENURI

Vând loc de casă, 540 mp, Bujac, nr. 23A. Informații nr. 19. Telefon 263163. (17510)

Vând 80 ha agricol, întabulat, ses, județul Arad. Telefon 253364, 0722.257.409. (17405)

Doar 50.000 Euro 11.000 mp zonă industrială, Sere - Grădiște sau parcelabil 7,5 Euro/mp. Telefon 285249; 0745.365.755. (17308)

Vând TEREN INTRAVILAN în PĂULIȘ, pe drumul de GHIOROC, sub deal, 1,36 ha în întregime - 11 Euro/mp. Telefon 0257/388.451. (4337)

Vând 3 ha teren, șoseaua spre ORADEA, 100 m front stradal, cu CF, vis-a-vis de AVICOLA. Telefon 0745.708.485. (17249)

Vând 1.980 mp intravilan TURNU, cu proiect benzinărie, pe colț. Telefon 0745.708.485. (17249)

Vând 7.600 mp intravilan industrial, toate utilitățile. Telefon 0745.708.485. (17249)

Vând 3.000 mp intravilan NADLAC, 100 m front stradal, lângă gară. Telefon 0745.708.485. (17249)

Vând 11.000 mp cu clădire 6.000 mp construcție, LIPOVA. Telefon 0745.708.485. (17249)

Vând teren casă, Alfa, str. Pionierilor, nr. 34. Telefon 0722.292.559; 0722.621.611. (16173)

Vând loc de casă, în Curtici, str. Filipescu, 1.300 mp. Telefon 0742.426.396. (17483)

Vând teren intravilan, 728 mp, comuna Pecica, preț 3 Eu/ mp, negociabil. Informații telefon 468211. (17491)

Vând GRĂDINĂ în GAI, 2.841 mp, eventual parcelat. Telefon 276220. (17166)

VÂNZĂRI AUTO

Vând Ford Probe, an 1990, stare impecabilă, neînmatriculat. Telefon 0723.162.819. (17113)

Vând camion Mercedes 814, 7,49 tone, Euro I, an 1989, stare foarte bună, cu licență transport, etc. Telefon 0723.162.819. (17113)

Vând Audi A8 2,5 TDI, full option, an 1998, preț 16.000 Euro. Telefon 280524. (17304, 305)

Vând Ford Scorpio, stare perfectă, motor rezervă, cazane tuică 40 litri. Telefon 217344. (17336)

Vând Daewoo Tico, an 2001, preț 2.850 Euro, negociabil. Telefon 0722.872.475. (17273)

Vând Daewoo Cielo GLE/AC, an 1998, preț 3.750 Euro, negociabil. Telefon 0722.872.475. (17273)

Vând Fiat Fiorino Diesel, dubiță, an 1997, preț 3.750 Euro, negociabil. Telefon 0722.872.475. (17273)

Vând combină de porumb Zmaj și Sanpeter pe 1 rând și 2 rânduri. Telefon 0038 11 3661534. (3913325, Ag. Nădlac)

Vând tractor U650, cu remorcă auto RM 7 și plug. Telefon 0745.368.761. (17261)

Vând Dacia 1310, an fabricație 1991 și Dacia Nova, an fabricație 1997, stare impecabilă, preț negociabil. Telefon 0744.902.796; 0722.697.381. (17360)

Vând Dacia 94, metalizată, bord CN, turelă, jante aluminiu. Telefon 0745.654.523. (7793386)

Vând Dacia Break din 1998 decembrie, 24.000 km, vișiniu metal, impecabilă, 2.300 Eu, negociabil. Telefon 0745.489.918. (17444)

Vând Audi 80 B4, an 1993, 2.000 cmc, benzină, servo, ABS, central, 6.300 Eu, negociabil. Telefon 0745.381.209, 276923. (17412)

Vând Dacia Break din 1999, alb nova, stare perfectă, 2.300 Euro, negociabil. Telefon 0745.674.736. (17444)

Vând tractor 650M. Informații localitatea Chișlaca nr. 255, familia Cismaș (Țica). (17434)

Vând Ford Transit dubă 3 locuri, înalt, Diesel, 2,5 injecție directă, an 1990, stare perfectă, preț 4.200 Eu, negociabil. Telefon 0745.489.918. (17444)

Vând Dacia 1310, an 1987, tinichigerie făcută, tehnic și optic foarte bună, preț negociabil. Telefon 0740.519.278. (8154922)

Vând Dacia 1300, 1980, 400 Eu, negociabil. Telefon 512533. (7703141)

Vând Dacia, an 1998, culoare bej. Telefon 0745.315.858. (17461)

Vând Cielo GTL, din anul 1998. Telefon 0744.783.858. (17459)

Vând Raba autobenă 8,5 t, tractor U650 și ARO Brașov. Telefon 373346, 0745.239.503. (17463)

Vând Dacia 1310, an 85, 600 Eu. Telefon 0745.880.830. (17477)

Vând U650, disc, plug, SUP 29, SPC 6, MET 1200, prășitoare. Telefon 532125, 0723.283.402. (17488)

Vând motor Saviem, Dacia 1310, cisternă 3600 L, 2 compartimente, vendrover tăiat iarbă. Telefon 0745.529.808. (17498)

Vând IFA 3,5 to Diesel, stare perfectă, piese rezervă. Telefon 532125, 0723.283.402. (17488)

Vând IFA 260, stare perfectă de funcționare. Telefon 0742.916.225. (p)

Vând Dacia 1300-1310, superîmbunătățită, 1.100 Euro, negociabil. Telefon 0742.916.225. (p)

Vând 2 autoturisme neînmatriculate Lancia Dedra, Audi 80 Butoias, preț convenabil. Telefon 0745.550.420. (17516)

Vând ARO 10 Cabrio, înmatriculat, CIV, numere noi, 2.500 Euro. Telefon 0740.146.940. (17520)

Vând VW Passat 1.9 TDI Variant, ABS, airbag, trapă electrică, unic proprietar, 7.150 Euro. Telefon 0744.232.068. (17537)

Vând Dacia 1310, motor 1.400 cmc, an 1995, stare perfectă, radiată recent. Telefon 0257/277321; 0724.257.818. (17541)

VÂNZĂRI ELECTRO

Vindem LĂZI, COMBINE FRIGORIFICE, CONGELATOARE, VITRINE, FRIGIDERE, MAȘINI DE SPĂLAT, TV COLOR, numerar sau în rate, prețuri foarte mici și negociabile. Calea Radnei nr. 225, telefon 259339, 0744.706.321, 563027. (17515)

Vindem CASE MARCAT FISCALE, CÂNTARE ELECTRONICE și CONSUMABILE. Telefon 272727. (15464)

Vindem CASE MARCAT FISCALE, CONSUMABILE, CÂNTARE ELECTRONICE. Telefon 211211, 281188. (c.)

Vând CONGELATOR, COMBINĂ FRIGORIFICĂ și FRIGIDER, foarte ieftin și garanție. Telefon 275277. (16600)

Vând TV COLOR, MAȘINĂ AUTOMATĂ DE SPĂLAT, foarte ieftin și garanție. Telefon 275277. (16600)

Vând la prețuri bune TELEVIZOARE COLOR, MAȘINI SPĂLAT AUTOMATE, CONGELATOARE, LĂZI și COMBINE frigorifice. Ofer garanție. Calea Radnei 153. Telefon 274600. (16601)

Vând cuptor electric franțuzesc pentru pâine și patiserie, 3.500 Euro, negociabil. Telefon 0257/281228. (17185)

Vând TELEVIZOARE COLOR diferite diagonale, telecomandă, teletext. Garanție. Telefon 338090. (17394)

Vând telefon mobil Phillips, 60 Eu. Telefon 0744.810.630. (17408)

Vând frigider, congelator, ladă frig, mașină spălat automată, casă. Telefon 210613. (17489)

Vând monitor 15", stare foarte bună, 50 Euro. Telefon 0745.787.388. (17496)

VÂNZĂRI DIVERSE

Vând PLASĂ GARD ZINCATĂ, toate dimensiunile, CUIE, PLASĂ RABITZ, toată gama de SÂRME, str. VRABIEI 4. Telefon 289997. (17224)

Vând cântar platformă 1.000 kg, remorcă utilitară camion, marca Remo. Telefon 0257-288968, 0742.674.556. (17146)

Vând FĂINĂ BL 55. Telefon 286378; 0724.266.218. (p)

Vând cărămidă, plăci ondulate din demolări, moară furaj. Telefon 0742.674.556, 0257-288968. (17146)

Vând BOLȚARI OMOLOGAȚI, beton și zgură, la cel mai bun preț. Telefon 0722.621.600, 0722.870.752; 283683. (c. 369)

Vând BOLȚARI, calitatea I, 14 modele, prețuri negociabile. Telefon 0745.634.885. (10076)

Vând vier prăsilă Landrace și 8 buc șăldei. Arad, telefon 287384. (17131)

Vând termotecă Vaillant, convector transpalet 2 tone, vopsea alb verde grund, aparatură sport, Passat TDI neînmatriculat. Telefon 0724.373.950. (17353)

Vând dormitor, bucătărie, bibliotecă, totul este nou. Telefon 256769, 0788.431.443. (16997)

Vând UȘI și FERESTRE PVC noi, cu geam termopan. Telefon 256769, 0788.431.443. (16997)

Vând convenabil BUCĂTĂRII, noi, import. Telefon 272676. (17241)

Vând LEMNE FOC, NISIP, BALAST, la domiciliul clientului. Telefon 214415 fost 277027. (17335)

Vând NISIP, BALAST, la domiciliul clientului. Telefon 257769. (17377)

Vând LEMNE FOC TĂIATE, esență tare, domiciliu. Telefon 276488, GRADIȘTE. (17364)

Vând PARCHET FAG, STEJAR, PERVAZURI. Prețuri minime. Telefon 235271, 0744.555.338. (17381)

Vând NISIP, BALAST, la domiciliul clientului. Telefon 242885, 0745.272.375. (17390)

Vând struți pui, tineret și familii producătoare. Telefon 0744.797.831. (16184)

Vindem 6.000 de PUICUȚE ROSSO. Informații la telefon 0744.877.274; 0745.394.276 și 0264-271904. (f.3534736)

Vând dulap cu vitrină, bibliotecă. Telefon 282895, orele 16-20. (17324)

Vând vacă cu vițel, la prima fătare. Telefon 218575. (17331)

Vând LEMNE FOC, NISIP, BALAST, la domiciliul clientului. Telefon 210771. (16043)

Vând dulap, masă, pătuț copil cu ladă. Telefon 211917. (17408)

Vând PLASĂ GARD ZINCATĂ, toate dimensiunile, str. Abatorului nr. 62. Telefon 256884. (17398)

Vând ieftin și urgent cuptor microunde și măsuță de marmură roz cu picior. Telefon 0742.574.720. (17422)

(Continuare în pagina 14)

(Urmare din pagina 13)

Vând armă de vânătoare, calibru 12. Telefon 262732. (17400)

Vând cantitate mare de fân. Informații telefon 0721.699.334. (17410)

Vând tractor U 650 + plug. Vând moară de măcinat grâu pe piatră, (nouă), marca Seco - japoneză, capacitatea 200 kg/h. Sat Caporal Alexa nr. 242. Telefon 0723.915.548. (17432)

Vând PUI DE CURCANI, de carne, 120.000 buc. Telefon 231795. (17430)

Vând 35 to PORUMB BOA-BE, din lan. Telefon 0745.079.013. (17440)

Vând semănătoare SPC 6, nouă. Telefon 0724.584.609. (17446)

Vând vacă de 3 ani și viteaua de un an. Informații la telefon 533364. (17457)

Vând aparat de sudură, 3 trepte. Telefon 0723.466.300.(17471)

OFERTĂ!!! Vindem MOBILĂ și ELECTRONICE, import Germania, prin lichidarea unei proprietăți (prețuri atractive). Telefon 0745.938.575. (17478)

Vând cățel Caniche, talie mijlocie, alb, cu pedigree, de 5 luni, preț 3.000.000 lei. Telefon 348815, 0744.606.980. (17492)

Vând Opel Kadett 1,3, an 1982; motor Saviem cu mici defecțiuni, bloc motor tractor D118, o carcasă TAF cu cutie viteză Bucegi, 4 cauciucuri 900 x20, 2 cauciucuri 825 x 20, toate umflate gata, 3 tăurași 4-5 luni, 1 viței 9 luni, un șraf platformă. Telefon 514265. (17487)

Vând casă în Peregul Mare și motocicletă IJ în stare de funcționare. Informații nr. 43 sau telefon 0257-459214. (3913331)

Vând 2 ferestre complete 1.500/1.100 - 1.350/1.000 și motor trifazic 4 KW - 7.200 rotații/minut. Telefon 284102. (17513)

Vând 40 metri cubi BCU 20x25x60, preț 1.560.000 lei. Telefon 0723.695.470. (17534)

Vând LEMNE FOC, NISIP, BALASTRU, la domiciliu. Telefon 214535, 214428; 0721.889.679. (17546)

CUMPĂRĂRI TERENURI, IMOBILIARE

Cumpăr apartament 2 camere, numai ultracentral, etaj I-II. Telefon 256082.

Cumpăr teren pentru casă în Arad sau împrejurimi (Vladimirescu). Telefon 0257-234664, 0723.170.159. (17358)

Cumpăr garsonieră, apartament, chiar cu probleme financiare. Telefon 279718, 0744.542.931. (17396)

Cumpăr teren agricol, suprafețe mari. Telefon 0740.010.311. (15790)

Cumpăr casă cu teren sau teren la șosea, pe Valea Mureșului, pe distanța Arad-Săvârșin. Telefon 272325, 0744.896.249. (17357)

Cumpăr garsonieră, confort III, ofer 2.000 Euro. Telefon 0740.146.940. (17520)

Cumpăr urgent casă, minim 3 camere, maxim 35 km de Arad. Ofer 3.000-5.000 Euro pe loc. Telefon 218367 sau 0740.658.009. (17518)

CUMPĂRĂRI AUTO

Cumpăr Dacia 1310, cu CIV și numere noi, chiar cu probleme. Ofer 8-16 milioane. Telefon 0723.045.296. (17335)

Cumpăr Dacia 1300, cu CIV și numere noi, cu caroserie ruginită. Telefon 0723.955.814. (17335)

Cumpăr mașini pentru dezmembrat. Vând piese auto. Telefon 0742.670.207. (17355)

CUMPĂRĂRI ELECTRO

Cumpăr frigider, 700.000; congelator, combină, ladă frigorifică 1.200.000-1.500.000. Telefon 273965, 0721.838.968. (8359400)

CUMPĂRĂRI DIVERSE

Cumpăr grâu și porumb vechi sau nou. Telefon 0745.037.225. (17163)

Cumpăr cărți tipărite înainte de 1944. Telefon 338427. (17327)

Cumpăr tulpină nuc. Ofer 3.000.000-4.000.000 lei/mc. Telefon 0724.673.071. (17511)

Cumpăr PORUMB nou, cantități nelimitate, umiditate maxim 22%, preț 5.700 + TVA. Telefon 0744.633.584. (17503)

Cumpăr 20-50 tone grâu și porumb boabe. Telefon 0745.037.225. (17495)

Cumpăr teracotă demontată. Telefon 289745, după ora 16. (17539)

LOCURI DE MUNCĂ

SC „Agromec" Cermei angajează contabil șef. Tel. 328143; 0744.781.153.

SECURITY angajează PERSONAL pentru GARDĂ DE CORP, INTERVENȚIE, PAZĂ (băieți - fete) și CONDUCĂTORI AUTO. Telefon 228786. (17242)

SOCOM „PIELARUL" ARAD angajează CONFECȚIONERE fețe încălțăminte calificate; MAȘINIȘTE la masă, la mașină de subțiat marginea pielii și ȘTANȚATORI în piele și căptușeală. Informații telefon 236116, 236290 sau la sediul societății din str. Ghiba Birta, nr. 16, Biroul Personal. (17030)

TRANSCONDOR angajează ȘOFERI LKW. Informații telefon 229959. (16999)

Angajăm SUDORI, INSTALATORI, ȘOFERI. Telefon 276466. (17267)

Angajăm absolvent facultate pentru SERVICE TEHNNICĂ CALCUL. Telefon 0744.397.431. (17359)

SC PANPRO SRL angajează CONTBAIL pentru evidență primară. Cerințe: studii medii, cunoștințe operare PC. Cei interesați vor trimite: curriculum vitae și scrisoare de intenție pe adresa: SC PANPRO SRL, str. Predeal 14, Arad sau fax 0257-289162. (8359772)

LOTERIA ROMÂNĂ angajează VÂNZĂTORI GESTIONARI în agenții. Informații telefon 255699. (17208)

Angajăm CONFECȚIONERE cu experiență, control interfazic. Se oferă tichete de masă, salarizare foarte bună. Telefon 256044; 0722.848.510. (17311)

S.C. „ARCOOM" S.C.C.A. ARAD, str. Cloșca nr. 8, telefon 255889, angajează CONFECȚIONERI la mașini cusut industriali. (16583)

EUROSTIL angajează AGENȚI DE VÂNZĂRI pentru magazin și RESPONSABIL APROVIZIONARE pentru producție de mobilier. Telefon 270930. (17366)

Angajăm PERSONAL departament marketing, contabilitate primară secretariat. Telefon 0723.285.350, 0744.774.502. (17356)

Angajez BRUTAR COCĂTOR, FRĂMÂNTĂTOR, pe vatră. Telefon 279006. (17445)

FIRMĂ DISTRIBUȚIE materiale construcții vopsele POLICOLOR angajează, pentru punctul de lucru Arad, AGENT VÂNZĂRI și VÂNZĂTOR MAGAZIN. C.V.-urile la fax 0256-201662. (17348)

BAR ultracentral, angajează BARMANI și OSPĂTARI. Telefon 0788.436.852, 0722.464.699. (17423)

FIRMĂ DE CONSTRUCȚII angajează: DULGHERI, ZIDARI, TÂMPLARI UNIVERSALI. Telefon 368775. (17427)

Angajăm CONFECȚIONERE cu experiență: triplok, uberdeck, liniare, pachet salarial atractiv. Telefon 279148. (17435)

PRIMĂRIA PĂULIȘ organizează în data de 10 septembrie 2003, concurs pentru ocuparea postului de REFERENT - CADASTRU, TOPOMETRIST. Informații la sediul primăriei sau telefon 388101. (7793387)

SC MAGIC angajează VULCANIZATOR și SPĂLĂTORI AUTO. Telefon 218555, 0744.999.004. (17447)

FIRMĂ DE PUBLICITATE angajează PERSONAL pentru MUNCA DE BIROU. Telefon 284708. (17453)

SC ELECTRO-CONSTRUCT SRL angajează ELECTRICIENI. Informații la telefon 0744.596.109. (17456)

Angajez CONFECȚIONERE și PERSONAL PENTRU CĂLCAT, str. Artileriei 1. Telefon 256585. (17458)

Angajăm ELECTRICIENI sau tineri cu școală profesională. Telefon 0257-214980. (17462)

SC angajează ZIDARI, DULGHERI și ZUGRAVI. Asigurăm locuință. Telefon 514356, 0744.471.916 (c.)

Caut șofer categoria B, 4.000.000 lei, cazare, masă, urgent. Telefon 0744.967.604. (17465)

„NEDRA" angajează AGENȚI VÂNZĂRI. Telefon 251646. (17464)

SC angajează TÎMPLĂRI CALIFICAȚI. Telefon 275234. (17468)

Angajăm PATISERĂ. Informații PIZZA PARTY, Piața Mioriței. (17470)

Angajăm PERSONAL cu aptitudini pentru meseria de BIJUTIER. Telefon 0257-278716, 0744.589.978. (17472)

SC angajează SUDOR ELECTRIC și AUTOGEN, INSTALATORI, ELECTRICIENI, FAIANȚORI, ZUGRAVI. Telefon 0742.426.396. (17484)

SC SBC LIPOVA angajează OSPĂTARI și INSTALATORI CALIFICAȚI. Interviul în data de 1 septembrie 2003, ora 10. (7793388)

Angajez TÂMPLAR, experiență mobilier PAL MELAMINAT. Salarizare avantajoasă. Telefon 256769; 0788.431.443. (p)

Angajez urgent MENAJERĂ. Ofer 2.500.000 lei. Telefon 277474. (17543)

SC TRAFIC CLUB angajează BARMAN cu experiență, cu posibilitate program prelungit. Telefon 0722.509.401. (17506)

PIESE AUTO, Petru Rareș 44, angajează MUNCITOR cu permis categoria B. (17530)

SALON ÎNFRUMUSEȚARE caut pentru colaborare (autorizație) COAFEZE - FRIZERIȚĂ, MANICHIURISTĂ - PEDICHIURISTĂ. Telefon 0745.787.388. (17496)

Caut FEMEIE ÎNGRIJIRE COPIL de 2 ani în AUSTRIA. CERINȚE: femeie îngrijită, cu aspect plăcut, responsabilă, greutate normală, vorbitoare de limba germană și/sau maghiară, fără obligații, cu spirit pedagogic. Informații până la ora 16, la telefon 256629. (17528)

Angajăm MECANICI AUTO, orele 7-15. Telefon 231215; 0744.277.866. (17547)

Angajăm ELEVI, STUDENȚI DISTRIBUIT PLIANTE în cutii poștale. Comision motivant. Telefon 0724.865.900. (17508)

SC specializată în producție mase plastice din SÂNICOLAUL MIC, angajează MUNCITORI din zonele învecinate și AGENT COMERCIAL, posesor permis conducere categoria B. Informații telefon 206211, între orele 9-11 și 15-18. (17509)

Angajăm INSTALATOR, experiență minim 3 ani, absolvent liceu. Informații la telefon 289623. (8359779)

SC VERBIȚĂ SRL angajează: VOPSITORI AUTO, MECANICI AUTO, PREGĂTITORI VOPSITORIE, SPĂLĂTORI AUTO. Relații la telefon 227055; 227056. (8359777)

Angajăm VÂNZĂTOARE - firma STELUȚA, Calea Victoriei 58. (8359776)

SC FARES TRADING SRL angajează MERCHANDISER. CERINȚE: studii superioare sau medii, cunoașterea pieței locale, experiență în domeniu constituie un avantaj. CV la telefon 514554, relații telefon 0722.442.359, până la data 2 septembrie 2003. (17514)

Angajăm 2 VÂNZĂTOARE pentru magazin alimentar. Informații telefon 0724.671.504. (17517)

Angajăm VÂNZĂTOARE pentru alimentară. Telefon 275855. (17522)

Angajăm ZIDARI, ZUGRAVI și NECALIFICAȚI - SC MARMOREX. Telefon 272445. (17531)

PRESTĂRI SERVICII

SILDOR PROD.
Reparații montaj, FRIGORIFICE și AER CONDIȚIONAT. Vânzări VITRINE, RAFTURI și CAMERE FRIGORIFICE, NOI. Telefon 0257-349121, 0257-270622. (c. 32)

Repar ieftin FRIGIDERE, CONGELATOARE. Garanțial. Transport gratuit. Telefon 217451, 0722.417.397. (17383)

Executăm TENCUIELI, ZUGRĂVELI, RENOVĂRI, REPARAȚII ACOPERIȘURI, convenabil. Telefon 211646, 0740.994.503. (17236)

Reparații FRIGIDERE, CONGELATOARE. Domiciliul clientului. Garanție 1 an. Telefon 282276, 0740.810.003. (17383)

IZOTERA execută IZOLAȚII ACOPERIȘ, plata și în rate. Telefon 275077. (8359780)

CONSTRUCȚII CASE la cheie, HALE INDUSTRIALE, DIVERSE LUCRĂRI. Telefon 277447, 0740.684.053. (17380)

MADONA repară garanțial MAȘINI SPĂLAT AUTOMATE, FRIGORIFICE, casnice. Telefon 259339, 563027. (14930)

REPARAȚII FRIGIDERE, CONGELATOARE, domiciliu, garanție 12 luni. Telefon 254073, 0740.081.123. (17407)

CURS CALIFICARE, SPIRU HARET, diplome valabile, MASEUR PROFESIONIST. Telefon 280967. (17452)

AUTOMATIC SERVICE repară MAȘINI SPĂLAT AUTOMATE, domiciliu. Telefon 259146, 0744.241.398. (17460)

ENLGEZĂ, AEROBIC, INIȚIERE PE CALCULATOR, în program de grădiniță, MICĂLACA, personal cu studii superioare, specializare în SUA. Telefon 263224, 251219 (17433)

ZIDAR-SOBAR profesionist execută LUCRĂRI CONSTRUCȚII, MONTEZ TERACOTE. Nu consum alcool. Telefon 274767. (17500)

Executăm VILE, ACOPERIȘURI, TENCUIELI, FAȚADE, RIGIPS, gresie, faianță. Telefon 0740.094.184. (17502)

DIVERSE

Întreținem persoane în vârstă pentru locuință. Oferim - cerem seriozitate. Telefon 314583, 0744.782.524. (17363)

CITAȚII

Numitul STAN DORU, cu domiciliul necunoscut este citat să se prezinte la Biroul Notarial BÂTEA, din Arad, nr. Argeș nr. 11, în data de 8 septembrie 2003, ora 9, la dezbaterea succesiunii după defuncta sa mamă, OFIȚERU NASTASIA, decedată la 23 februarie 2003, cu ultimul domiciliu în Arad. (17416)

Se citează numiții: TURDEAN IOAN-JEAN, TURDEAN AUREL și TURDEAN MIHAI, cu domiciliul necunoscut, pentru a se prezenta la sediul Biroului Notarial Public „MARIA PETRU", din Arad, str. I. Vidu nr. 2, ap, 2, în data de 2 septembrie 2003, ora 12, în calitate de MOȘTENITORI ai defunctului TURDEAN IOAN, decedat la data de 6 ianuarie 1999, cu ultimul domiciliu în Arad, str. Parașeni nr. 6. (17421)

PREZICĂTOARE

Cea mai puternică TĂMĂDUITOARE
VALERIA ZENA,
desface impotența, alcoolismul, epilepsia, boli de piele, argintul viu, leagă și dezleagă cununii, aduce persoana iubită, împacă soț și soție, dezleagă farmece, blesteme. Telefon 0744.288.220; 262935. (16401, 16797)

Tudor din Lugoj mulțumește din suflet vestitei tămăduitoare VALENTINA
căci i-a dezlegat cununia. Tămăduitoarea VALENTINA lucrează cu magie albă, dezleagă farmece și blesteme, scoate argintul viu, vindecă epilepsia, impotența, alcoolismul, dăruiește talismane de noroc și dragoste. Apelați cu încredere. Rezultate garantate. Telefon 0721.564.457; 0257 - 231258; 0742.670.581. (17382)

Adrian, Pâncota, aduc mii de mulțumiri
TAMAREI,
mi-a lecuit soțul de băutură, mi-a adus sporul în casă. Apelați cu încredere, 0257 - 368624, 0723.421.156. (17384, 17385)

Andrei, Lugoj. Mii de mulțumiri doamnei
SUNITA,
m-a împreunat cu soția, după o perioadă de 2 ani de despărțire. Apelați cu încredere, telefon 0257-277474. (17387)

Doamna
RODICA LAVINIA
din Arad, moștenitoare a harului sfânt, dezleagă cununiile legate. Scoate argintul viu, aduce spor în afaceri, împreunează persoanele iubite, îndepărtează blestemele, vindecă de alcoolism. RODICA LAVINIA, poate fi contactată la telefon 0721.777.880. (17429)

(Continuare în pagina 15)

(Urmare din pagina 14)

Stimați cititori arădeni! Lidera incontestabilă a vrăjitoarelor din România,
AURELIA ARDELEANCA,
știută de toată țara dar și pentru harul care lucrează, numai cu Magie Albă, are un har deosebit, persoană serioasă cu puteri paranormale, dezleagă orice tip de farmece și blesteme, cununii legate, scoate argintul viu, lecuiește beția și impotența, vă ajută în afaceri, face pentru sporul casei, unește persoanele despărțite. Telefon 263951, 0723.924.535. (17439)

TURISM

RALU transport persoane și comisioane în ITALIA. Telefon 0721.605.913, 0257-349947, 0744.842.170. (17345)

SCHIMBURI

Schimb apartament 3 camere, Alfa, cu apartament 4 camere, Alfa. Telefon 0744.917.920, 0766.397.805, 0257-257667. (17121)

Schimb ARO 10 Cabrio cu garsonieră. Telefon 0740.146.940. (17520)

ÎNCHIRIERI

Închiriez SPAȚIU CENTRAL, 150 mp, amenajat, toate utilitățile. Telefon 0722.226.333. (17352)

Caut să închiriez SPAȚIU COMERCIAL pe str. METIANU. Telefon 0723.260.226. (17357)

Închiriem GARAJE, Piața Sporturilor, bloc 24, zona Sala Polivalentă. Telefon 281036. (c. 48)

Ofer închiriere apartament confort sporit, dotat în stil occidental. Telefon 0745.353.965; 0745.528.292. (16389)

Ofer spre închiriere SPAȚIU COMERCIAL și de PRODUCȚIE, pe Calea Timișorii. Telefon 0257/287662 sau 0744.762.223. (16925)

Ofer spre închiriere vilă de vacanță în Moneasa. Telefon 0257/287662; 0744.762.223. (16925)

Închiriez apartament 4 camere, Vlaicu, apă - căldură contorizate. Telefon 0722.543.139. (17409)

Închiriez garaj, zona Miron Costin, lângă Gara CFR Arad. Telefon 230068. (1854923)

Închiriez apartament o cameră, bucătărie, baie, complet renovat, la parter, zona Piața Soarelui, de preferință firmă sau particular. Sunați după ora 18, telefon 217047. (17451)

Ofer pentru închiriere apartament 2 camere, central, contorizat, mobilat. Telefon 286393. (17499)

Ofer spre închiriere apartament 2 și 3 camere. Telefon 0745.136.636. (3359778)

Tineri căsătoriți închiriem (căutăm) apartament 1 cameră sau garsonieră, pe termen lung, exclus Alfa și Confecții. Oferim 50-60 Euro nemobilat. Telefon 0722.622.397. (17521)

PIERDERI

Pierdut carnet șomer eliberat de AJOFM pe numele Haș Valeriu. Îl declar nul. (17449)

Pierdut asigurare auto obligatorie eliberată de SC ASTRA pentru auto Dacia 1310 TLX, nr. înmatriculare AR-06-KGV, pe numele Petra Vasile. Îl declar nul. (17454)

Pierdut tichet asigurare obligatorie eliberat de SC ASIGURĂRI ASTRA cu nr. 1274948, pentru auto AR 01 TUY, pe numele SC MONTEL SRL. Îl declar nul. (17480)

Pierdut tichet asigurare RCA ZN 224519, pentru BMW 316, numărul AR-06-CIP, eliberat de ARDAF, 6 iunie 2003. Îl declar nul. (17501)

† DECESE †

Cu adâncă durere anunțăm încetarea din viață a iubitului nostru soț, tată și frate,
BERLO IOAN,
în vârstă de 72 ani. Înmormântarea va avea loc miercuri, 27 august 2003, ora 13, la cimitirul din Ineu. Familia îndoliată.

Cu adâncă durere în suflet anunțăm moartea fulgerătoare, la vârsta de 41 ani, a celui mai iubit fiu, soț și tată,
ZÎMBREAN RADU
din Nădlac.
Înmormântarea va avea loc azi, 26 august 2003, ora 12, în localitatea Nădlac. Părinții: Zîmbrean, Schuhanschi, soția Maria, copiii: Darius și Radu, îndoliați.

Cu adâncă durere în suflet anunț încetarea din viață a iubitei și scumpei mele soții,

MATICA FLORICA
în vârstă de 57 ani.
Înmormântarea va avea loc miercuri, 27 august 2003, ora 13, la cimitirul din Micălaca. Soțul îndoliat și îndurerat.

Cu inimile zdrobite de durere anunțăm fulgerătoarea dispariție, în urma unui tragic accident, a scumpului nostru soț și tată
HEGER ALEXANDRU VLADIMIR.
Înmormântarea va avea loc miercuri, 27 august 2003, ora 16, de la capela Cimitirului Eternitatea. În veci nemângâiați, soția LUCI și fiul GABRIEL. Te voi plânge mereu PISI meu drag.

Cu profundă durere anunțăm încetarea din viață, după o scurtă suferință, a celui care a fost
KATO TIBERIU.
Înmormântarea va avea loc astăzi, 26 august, ora 15, la Cimitirul Eternitatea (UTA). Familia SZATMARI.

Cu adâncă durere în suflet anunțăm trecerea în neființă, după o moarte fulgerătoare, a celei ce a fost soție și mamă
BLAJ EMILIA,
în vârstă de 50 de ani.
Înmormântarea va avea loc miercuri, 27 august 2003, ora 14, din strada Șt. O. Iosif nr. 25. Odihnească-se în pace! Soțul RADU și fiul OVIDIU.

Cu adâncă durere în suflete, anunțăm trecerea în neființă a celui care a fost un iubitor tată, socru și bunic
CODREAN IOAN.
Înmormântarea va avea loc miercuri, 27 august 2003, ora 14, din strada Dr. I. Rațiu nr. 19. Familia îndoliată.

† CONDOLEANȚE †

Mulțumim tuturor celor ce l-au condus pe ultimul drum pe soțul meu
TĂNASE MIHĂLCEAN
și în mod deosebit vecinelor Dana și Laura. Familia. (17411)

Cu nemărginită durere în suflet anunțăm moartea fulgerătoare a celui care a fost un bun frate, cumnat și unchi,
ZÎMBREAN RADU.
Familia PALIȘ GLIGOR cu soția și copiii. (17419)

Suntem alături de familiile ZÎMBREAN și PALIȘ la decesul fiului și fratelui lor. Familia Buftea. (17420)

Sincere condoleanțe domnului primar al comunei Șilindia, SCROB CORNELIU, pentru greaua pierdere suferită prin decesul mamei sale. Consilier, Groza Elena. (7793142)

Suntem alături de dr. BERLO ADRIANA, la decesul tatălui său. Sincere condoleanțe din partea Secției Obstetrică II S.N. și lăuze. (17475)

Sincere condoleanțe prietenilor Adriana, Viorel și Adi Tomuț din Sebiș, la dispariția mamei, mamei soacre și bunicii
MARIA MOȚ.
Dumnezeu s-o odihnească în pace! GIUȚ COȘERI.

Cu nemărginită durere ne luăm rămas bun de la colegul nostru
RADU ZÎMBREAN.
Transmitem sincere condoleanțe familiei îndoliate. Dumnezeu să-l odihnească în pace! Colegii de liceu, promoția 1980, din Nădlac. (3913332)

Suntem alături de sora/ cumnata noastră LUCI și de nepotul GABI, în greaua încercare pricinuită de tragicul deces a scumpului nostru cumnat
HEGER ALEXANDRU VLADIMIR.
Dumnezeu să-l odihnească în pace! CRINA și MARIUS GÖNDÖR. (17493)

Biroul Operativ al Sindicatului Liber din Învățământul Arădean este alături de profesor MARIUS GÖNDÖR - lider al S.L.Î. ARAD în greaua încercare pricinuită de trecerea în neființă a cumnatului
HEGER ALEXANDRU VLADIMIR.
Sincere condoleanțe familiei îndoliate. (17529)

Suntem alături de colega noastră Dr. BERLO ADRIANA în greaua durere pricinuită de moartea tatălui său și îi transmitem sincere condoleanțe. Colegii Spitalului Clinic de Obstetrică Ginecologie „Dr. SALVATOR VUIA" ARAD. (17525)

Suntem alături de familia doamnei CHIOREANU în marea durere cauzată de dispariția celei care a fost
RAȚIU ELISABETA.
Sincere condoleanțe! Vecinii din blocul 339. (17527)

Suntem alături de dr. ADRIANA BERLO în aceste grele momente, la trecerea în neființă a tatălui său drag. Familia dr. TERFĂLOAGĂ și familia BARTOȘ. (17533)

Suntem alături de familia BLAJ în aceste momente grele pricinuite de decesul celei ce a fost nepoată și verișoară
BLAJ EMILIA.
Odihnească-se în pace! Familiile NETEDA AUREL și GIURA MITRU. (17536)

Suntem alături de familia CODREAN în marea durere pricinuită de decesul celui care a fost tată, socru și bunic
CODREAN IOAN.
Familia PALADE ADRIAN și familia PALADE MIRCEA. (17544)

† COMEMORĂRI †

COSMIN RADU REDAC
În zi de August, 26/ Noi, cei ce te-am iubit nespus/ Ți-am fi urat ani mulți și sănătare/ Când 23 de ani ai fi împlinit/ Dar pașii și durerea/ Ne cheamă la a ta cruce/ Cu flori udate de-ale noastre lacrimi/ Ca să rugăm pe bunul Dumnezeu/ Acolo sus în cer să te ocrotească/ Și raiul să ți-l dăruiască/ Copilul nostru drag și scump. Te plângem cât vom trăi. Mami, tati și fratele Paul. (17401)

În loc de „La mulți ani"
RADULE
dragă, rugăm pe bunul Dumnezeu să te odihnească în Împărăția Lui. Te plâng neîncetat bunicii, tuși Mariana, unchiul Gheorghe din Moneasa și verișorii din Sebiș și Dezna. (17401)

Se împlinesc 7 ani de la trecerea în neființă a
ing. VALERIU VIOREL BOGDAN.
Dumnezeu să-l odihnească în pace! Familia îndoliată. (17406)

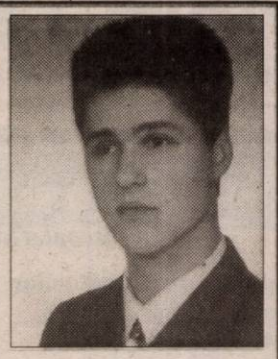

REDAC RADU COSMIN.
Pios omagiu, veșnică amintire. Nașii: JURJ. (17401)

Când zorile se lasă/ Și soarele a răsărit/ Și-aduc aminte de tine/ Toți cei care te-am iubit/ Azi era ziua ta/ În care erai cel mai fericit/ Tu dragă

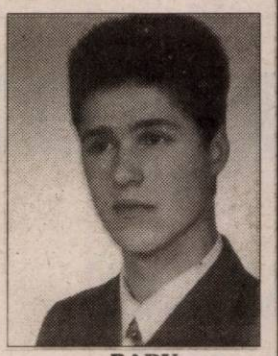

RADU
23 ani ai fi împlinit. Nu te vom uita niciodată! Familia Pai Călin, Monica și Andreea. (17443)

Cu durere în suflet amintim celor care l-au cunoscut că în data de 26 august, se împlinesc 2 ani de când a trecut în eternitate,
inginer agronom LUCA TEODOR.
Timpul nu poate șterge dorul ce însoțește gândurile noastre clipă de clipă. Fie ca Dumnezeu să-ți vegheze sufletul și să-ți dea odihnă veșnică! Vei fi mereu în inimile noastre! Te plâng și acum, soția, fiul, nora, nepotul iubit și întreaga familie. (17201)

Cuvintele nu pot exprima, iar timpul nu poate șterge niciodată durerea ce s-a așternut în sufletele noastre, la plecarea pe drumul fără întoarcere a iubitului nostru bunic și străbunic,
ȘANTA FLOREA,
din MÂNDRULOC. Îndurerați, Șanta Sebastian cu soția Gabi, Ribana cu soțul Adrian și strănepoții: Alexandru și Dalida. (17442)

Dumnezeu să-ți vegheze sufletul în Împărăția Sa dându-ți veșnică odihnă, celui care ai fost
ȘANTA FLOREA
din MÂNDRULOC. Cu durere în suflet, OPRIȘAN VIRGINICA. (17448)

Astăzi, ar fi împlinit 54 de ani, virtuosul taragotist al Banatului,
VIOREL PETELEU
din localitatea Măderat.
Au trecut 6 luni de când ai plecat de lângă noi, dar ai rămas viu în inimile și sufletele noastre. Soția Tuța, fiicele Dana și Corina și familiile lor. (17485)

Prețuirea și neuitarea însoțesc amintirea dragilor noștri părinți și bunici
CĂSCĂTĂU PANAIT și FLORICA,
din Ineu, la împlinirea a 13 ani de la trecerea în neființă. Familia. (17474)

Se împlinesc 5 ani de la trista despărțire de cel ce-a fost iubitul nostru soț și tată

SÎRB PAVEL (LUȚU).
Nu te vom uita niciodată. Soția și fiica. (17524)

Cu respect și durere ne plecăm în fața tristului mormânt, unde, în urmă cu 11 ani, a fost așezat trupul celui care a fost scump tată și bunic
CLADOVAN TIBERIU.
Familia, în veci îndoliată. (17532)

† SERVICII FUNERARE †

IN MEMORIAM "KUKI"
Servicii Funerare Complete
Str. M Eminescu Nr.4
ÎN CURTE
Tel:211.929 - 0723.343.964
Magazin deschis la orice oră
OFERĂ:
SICRIE 10 modele de la 600.000 - 2.000.000
SICRIE LUX 6 modele de la 3.600.000- 10.500.000
SICRIE import 70.000.000 lei
Mânere, șuruburi accesorii
LENJERIE 7 modele de la 350.000 - 1.400.000
GRATUIT ! ! ! !
Transportul sicriului la domiciliu
ÎNBĂLSĂMATUL
Plata în Rate ! ! !
Transport Intern și Internațional

RO STYL COMPANY
SERVICII FUNERARE COMPLETE
PRODUCĂTOR SICRIE
ARAD, STR. M. EMINESCU 22, TELEFON 214.422
Magazin deschis și noaptea
OFERIM
● SICRIE 10 MODELE DE LA 500.000 LA 3.600.000
● SICRIE LUX 4 MODELE DE LA 4.500.000 LA 20.000.000
● LENJERIE DECES 6 MODELE DE LA 300.000 la 2.000.000
● CRUCE, LUMÂNĂRI, PROSOAPE, BATISTE, MÂNERE și ȘURUBURI SICRIU
OFERTĂ SICRIU FAG CRUCE RESPETE 1.500.000
APELÂND LA SERVICII:
ÎMBRĂCAT, FORMOLIZAT ȘI TRANSPORT BENEFICIAȚI DE 15% REDUCERE LA SICRIU
TRANSPORT INTERN ȘI INTERNAȚIONAL
▼PLATA ȘI DUPĂ ÎNCASAREA AJUTORULUI DE ÎNMORMÂNTARE.
PĂREREA DVS. CONTEAZĂ!
TELEFON 0744.690.121

Închiriem SPAȚIU ULTRACENTRAL
B-dul Revoluției (lângă Teatru), 235 mp.
Telefon 0744/507.211.

S.C. „ROMAGRA" S.A. ARAD
Str. Episcopiei nr. 32

Poate pune la dispoziția producătorilor de floarea-soarelui, soia și porumb, combine CLAAS cu capacitate de recoltare de 18-23 ha/zi.

Doritorii se pot adresa la telefon 280.194 sau 0722.505.464.
(4044158)

Allianz-Țiriac Asigurări S.A.
lider pe piața românească a asigurărilor
Allianz Țiriac Asigurări S.A.

ANGAJEAZĂ:
- Inspector asigurări pentru **Agenția Arad**
- Inspector asigurări pentru **Agenția Lipova**
- Inspector asigurări pentru **Agenția Sebiș (pentru Ineu)**
- Inspector asigurări pentru **Agenția Chișineu - Criș**

C.V.-urile se pot transmite prin fax la nr. 0257-255.278; 254.683 sau personal la sediul Sucursalei din Arad, str. I.C. Brătianu nr. 5/A, până la data de 10.09.2003.

Allianz-Țiriac Asigurări S.A. - Puterea de partea ta

Cerințe:
- Studii superioare (de preferat tehnice sau economice);
- Experiență în vânzări;
- Carnet de conducere categoria B (minim 1 an);
- Cunoștințe operare PC (World, Excel);
- Foarte bune abilități de comunicare;
- Seriozitate, spirit de echipă, spirit de inițiativă, responsabilitate.

Oferim:
- Posibilitatea dezvoltării unei cariere într-o companie multinațională;
- Salariu motivant;
- Condiții de lucru optime alături de un colectiv tânăr, într-o companie dinamică, în plină dezvoltare.

(4044155)

s.c.MOBILĂ și BINALE s.r.l.
TÂMPLĂRIE PVC
CALITATE GERMANĂ GEALAN
Execută mobilier din pal melaminat la comandă
Uscă cherestea capacitate 10 m³
Furniruieste cu presă import Italia
TELEFOANE
213.145 514.901
0745.852.250

Magazinele BENDEA
VĂ OFERĂ

INSTALAȚII SANITARE
GRESIE FAIANȚĂ

TOATĂ GAMA DE INSTALAȚII SANITARE,
MATERIALE DE CONSTRUCȚII, SCULE,
MATERIALE PT. AMENAJĂRI INTERIOARE

GRESIE FAIANȚĂ
IMPORT ITALIA și SPANIA

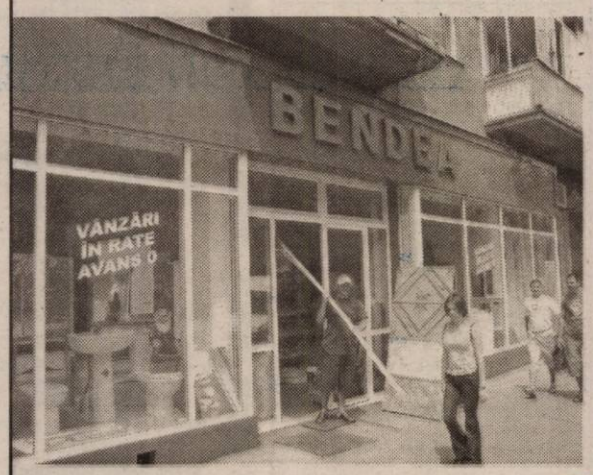

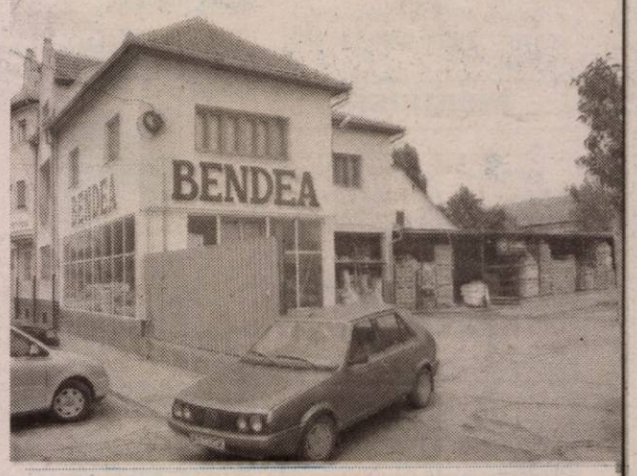

TOATE PRODUSELE COMERCIALIZATE CU PLATA ÎN
60 RATE LUNARE FĂRĂ GIRANT
DOBÂNDĂ **1,75%/LUNĂ**

ARAD,
B-DUL REVOLUȚIEI nr. 26-38
Telefon 231.853

ARAD, STR. PĂDURII
Telefon 228.966

ARAD, STR. L. REBREANU nr. 68
Telefon 250.905

(c.-52/2003)

s.c. INSTALAȚII PROMPT SERVICE s.r.l. CALEA TIMIȘORII NR. 39, ARADUL NOU

LANȚUL-SANEX

TEL. 0257-287.340, 0257-287.776, 0722.807.903

Vă oferă:
Articole pentru: Instalații de apă, Gaz, Instalații sanitare, Electrice, Uz casnic și gospodăresc.

Servire promptă! **PREȚURI MICI** **ORAR** zilnic: 8 -18, sâmbătă: 8 - 13

(c.-170/2003)

WEST BANK S.A.
ARAD, B-dul Revoluției nr. 88
TELEFON: 284.888; FAX: 285.202
WESTERN UNION TRANSFER DE BANI®
Cel mai rapid mod de a primi bani din toată lumea

ADEVĂRUL

Cotidian independent Arad

ASTRA
ASTRA VAGOANE CĂLĂTORI
Singurul producător de confort din domeniu
Str. Petru Rareș 1-3
Tel: 233.651 Fax: 258.168
e-mail: astra.calatori@astrac.rdsar.ro

Anul XV, nr. 3998 | 16 pagini | MIERCURI 27 AUGUST 2003 | 5.000 lei
adevarul@arad.ro; adv.pub@arad.ro | http://adevarul.arad.ro
Publicație auditată de BRAT | Tiraj mediu zilnic vândut: 30 531

Nu de unguri mi-e frică!

I. Iercan

În urma articolului publicat vineri în ziarul „Adevărul", am primit mai multe telefoane cu opinii diverse asupra ideii de reconciliere sau de relații interstatale. Cineva dădea drept exemplu de reconciliere - fără să fie deloc original - cele două mari state europene: Germania și Franța, precizând că românii și ungurii se află într-o situație similară.

Lucrurile nu stau deloc astfel. În primul rând, cele două state nu s-au aflat în relație de cuceritor-cucerit decât cu totul vremelnic. A se vedea ca exemplu cel de-al doilea război mondial, când Germania a cucerit o mare parte a Franței, dar timpul, din perspectiva istorică - a fost atât de scurt, încât situația nu e relevantă. Ce-i drept, orgoliul francez a suferit, și nu puțin, dar i-au mai învins și ei pe germani și, una peste alta, se poate vorbi de războaie, cu victorii de o parte și de alta, între două popoare puternice și bine înfipte în istorie. Din multe puncte de vedere se poate pune un semn de egalitate între cele două popoare.

Nu la fel stau lucrurile între români și unguri. Aceștia din urmă au cucerit Ardealul acum o mie de ani și nu se poate vorbi despre o rezistență românească serioasă, doar sporadică și fără succes în fața ungurilor. În tot acest timp, românii au fost cuceriți și asupriți, iar ungurii au fost cuceritori și asupritori. De aci și modul de a gândi al celor două popoare.

Germanii și francezii, în schimb, se poate spune că au fost în competiție, luptând de la egal la egal. Nici unul dintre cele două popoare nu a avut în minte starea de supus, o stare, să recunoaștem cel puțin neplăcută pentru oricine. Românii au stat cu fruntea în țărână multe secole și greu se poate scoate din mentalul colectiv o astfel de atitudine. De aici și un anume complex pe care românii îl au în fața ungurilor. Un complex care, în condiții de libertate, răbufnește la destui români.

Așadar, în timp ce francezii sau germanii se pot uita în trecut cu destulă seninătate, românii și maghiarii privesc înapoi cu mânie. Ambele popoare se simt frustrate: maghiarii că au pierdut teritorii, iar românii că au trăit în supușenie aproape un mileniu.

(Continuare în pagina 5)

Gaură de 240 de miliarde în bugetul CET

● Datoriile Arterm - veșnica problemă ● Electrica e și ea în urmă cu plățile ● Arădenii nu vor avea de suferit ● Aprovizionarea iarna cu cărbune – o soluție extremă

Foto: V. Musca

Nici nu s-a încheiat bine vara și conducerea centralei electrotermice arădene se gândește la lunile grele de iarnă. Ca în fiecare an, principala bătaie de cap a celor de la CET este aprovizionarea cu combustibil, pentru ca iarna să nu-i afecteze, din punct de vedere al apei calde și a căldurii, pe arădenii care beneficiază de aceste servicii. Din câte se pare, nici în acest an Aradul nu va avea lipsuri la acest capitol, fiind în continuare unul din municipiile liniștite din acest punct de vedere. Problemele, totuși, pot apărea pentru CET, care are de încasat datorii de 240 de miliarde de lei de la principalii colaboratori, Arterm și SC Electrica. Dacă omul de rând nu va simți neplata datoriilor, în schimb CET-ul va fi nevoit să se aprovizioneze cu cărbune la iarnă, ceea ce nu este tocmai ușor pentru centrala arădeană.

Cosmin Mihuța

(Continuare în pag. 8)

La închiderea ediției

Grevă la ... CFR!

Ieri, după-amiază, în urma discuțiilor purtate cu ministrul Miron Mitrea, discuții pe care sindicaliștii le consideră un eșec, ceferiștii au decis să declanșeze conflictul de muncă. Astfel, mâine, între orele 7,00 și 9,00, întreaga circulație feroviară din România se întrerupe. Această formă de protest este, de fapt o încercare de a sensibiliza Guvernul față de problemele feroviarilor.

Mâine

Hramul mănăstirii Bezdin

Mâine, mănăstirea Bezdin își sărbătorește hramul: Sf. Maria Mare. Este un prilej de pelerinaj al credincioșilor ortodocși sârbi dar și români spre acest vechi lăcaș de sfântă tradiție creștină.

În acest număr

▶ Canicula la sfârșitul săptămânii — Pag. 4

▶ PD vrea fuziune ... CET-ARTERM — Pag. 5

▶ Burse de studii pentru studenții rromi — Pag. 6

▶ Licitarea iluminatului public atrage tot mai multe firme — Pag. 8

ZENNER® Servito

40% REDUCERE
la cheltuielile de încălzire!
Str. Liviu Rebreanu nr. 70 Tel. 20.60.60

GRATIS! Primele luni
închiriem spații comerciale între 100-5000 mp
acces TIR, pază, toate utilitățile
ARAD, Calea Timișorii 30 (fostul VINALCOOL)
Informații tel. 0257-279.488

Abonează-te la ADEVĂRUL

PARKTRONIC
Cel mai modern sistem de parcare din Romania
Stimati aradeni,
- cardurile de parcare sunt reincarcabile si au o garantie de 145.000lei.
- puteti returna cardul de care nu mai aveti nevoie si veti primi suma de 145.000 lei pe loc.
TELVERDE GRATUIT
08008.09009

STILCONFORT
Str. Steagului nr. 1, Tel/Fax: 278.833
• MOBILĂ LA COMANDĂ
• UȘI DE INTERIOR - 100 MODELE CU 85 EURO/buc.
Piața Spitalului Bl. 1D, Tel. 253.868
Calea Timișorii nr. 53, Tel. 278.820
B-dul Revoluției nr. 26-28, Tel. 338.244

Meditația zilei

Fericit cel ce știe să înveioreze cu vorba pe cel doborât de întristare.

Calendar

Astăzi, Soarele răsare la ora 6 și 10 minute și apune la ora 20 și 22 de minute. Au trecut 239 de zile din acest an. Au mai rămas 126 de zile până în 2004.

Praznicul zilei: Biserica ortodoxă: Cuv. Pimen; Sf. Mc. Eutalia, Fanurie și Osie; **Biserica greco-catolică:** Cuv. Pimen; Sf. Monica, mama Sf. Augustin; **Biserica romano-catolică:** Sf. Monica.

„Adevărul" vă ascultă

La telefonul dimineții, 280944, între orele 9,00-12,00

Cotă parte la cheltuieli

D-l Bogar Gabriel, din Arad, Calea Aurel Vlaicu, este nemulțumit că, deși, s-a debranșat de la sistemul centralizat de termoficare, totuși i se cere să plătească o cotă parte.

Surse din cadrul Arterm ne-au spus că nu trebuie să plătească nimic. Însă dacă adunarea generală a Asociației de Proprietari hotărăște că trebuie să plătească o cotă parte, deoarece țevile de căldură trec prin apartamentul dânsului, este obligat să o facă.

Lubeniță la drumul mare

Mai mulți locuitorii de pe str. Predeal ne-au sesizat cu privire la comercianții de lubenițe care se întind de-a lungul drumului. **„Fac mizerie, lasă în urma lor gunoaie și miros insuportabil. Până când să mai răbdăm, întreabă o doamnă".**

Redactor de serviciu M. G.

La telefonul după-amiezii, 280944, între orele 15,00 - 18,00

● Dl. **Simion Raesky** locuiește la blocul 301 din Micălaca. Tocmai a venit acasă de la serviciu și l-a izbit mirosul pestilențial din curtea blocului: **„Cei de la Salubritate, în loc să adune gunoiul, îl împrăștie când golesc containerele. Rezidurile intră în putrefacție și degajă un miros cumplit. Dacă n-ar fi blocul, i-ar scoate afară și pe cei de la Maranata."**

● Dl. **Prunduș Victor Ioan** locuiește în Arad, str. Andrei Mureșanu, nr, 1, ap. 5. A încercat pe toate căile să convoace comitetul de bloc pentru a discuta despre problemele imobilului, dar comitetul refuză să se întrunească. A încercat și pe această cale...

Redactor de serviciu, D.S.

A venit barza!

La Arad: Durst Beatrice Bernadette; Mocan Darius Adrian; Iakab Iuliana; Savim David Ștefan; Bătăneamț Fabiana Goergiana; Kramer Baniamin Daniel; Dumitru Vlad Mădălin; Eșnican Darius; Brațiu Natalia Maria.

La Ineu: Corduș Adrian Ionuț.

Comenzi taxi

● ALFA PLUS 349.349; 256.222
● TAXI ALFA 22.88.88; 25.25.26; 0723.200.301; 0745-50.60.70
● TAXI ARAD: 244.244; 274.444; 0722755440
● DIESEL STAR 212.222; 0722.361.011; 0745.645.645
● EUROPA 275.555; 0723.677.555; 0744.828.163
● FAVORIT 280.000; 281.111; 0740083333; 0742409992
● GETAX 280.705; 280.100; 280.548
● MIRCO MILI 230.530; 230.730

Meteo

Vremea va fi predominant frumoasă. Cerul va fi variabil. Vântul va sufla slab la moderat din sector vestic.

Temperaturi maxime: 28 la 31° C.
Temperaturi minime: 12 la 15o C.

CURȘUL VALUTAR

VALORI ÎNREGISTRATE IERI, 26 AUGUST 2003

Denumirea valutei	BNR	BCR		BRD		Banca Transilvania		Banca Românească		Banca Romexterra	
		C	V	C	V	C	V	C	V	C	V
Euro	36680	36650	37150	36540	36990	36100	36870	36615	37000	36310	37010
Dolar S.U.A.	33869	33700	34200	33590	34120	33450	33950	33651	34205	33100	33950
Forint	143	135	150	138	146	139	145	-	-	139	146

ADEVĂRUL
Cotidian independent Arad
Editor: S.C. ADEVĂRUL Arad S.R.L.
COD FISCAL R 1681938 ● COD SICOMEX 19.604 ● CERTIFICAT J 02/1886 / 31 X 1991 ● COD SIRUES 020956601 ● ISSN 1220 - 7489

Redacția și administrația: 2900 Arad, Bd. Revoluției nr. 81. Telefoane: SECRETARIAT - 281802, fax 280655, 280625; ADMINISTRAȚIE - CONTABILITATE - 281797; MICA PUBLICITATE - 210775; MAREA PUBLICITATE - 280904; CLUBUL PRESEI - 280989.

Consiliul de administrație: președinte - **MIRCEA DORGOȘAN**, telefon 281802, 280625; **vicepreședinte - MIRCEA CONTRAȘ**, telefon 281802, 280625; **membri: LIZICA MIHUȚ**, telefon 280070, **ȘTEFAN TABUIA**, telefon 280854, **MIRCEA ȚIȘCĂ**, telefon 280904.

Colegiul de redacție: ȘTEFAN TABUIA (redactor-șef), telefon **280854**; **MARCEL CANCIU** (șef secție foto), telefon **281701**; **ALEXANDRU CHEBELEU** (șef secție sport), telefon **281701**; **GABRIELA GROZA** (secretar general de redacție), telefon **280854**; **VASILE FILIP** (șef secție cultură-învățământ-tineret), telefon **281855**; **280003**; **IOAN IERCAN** (șef secție politică), telefon **280943**; **DORU SAVA** (șef secție social-economic), telefon **281738**; **NICOLAE OPREAN** (șef secție actualități), telefon **281855**; **280003**; **MIRCEA ȚIȘCĂ** (șef secție publicitate și difuzarea presei), telefon **280904**; **MIRCEA DORGOȘAN** (președinte al Consiliului de administrație), telefon **281802, 280625.**

Tiparul executat la S.C. MEDIAGRAF S.A. ARAD, str. Feleacului F.N., telefon 250902, fax 250920

Adresa Internet http://adevarul.arad.ro

Rețeta zilei

Dovlecei gratinați

Cantități: 1 kg dovlecei, 400 g brânză telemea, 150 g unt (sau margarină), sare, 1 legătură mărar, 5-6 linguri smântână

Mod de preparare: Dovleceii curățați îi tai cuburi și îi pui la fiert în apă cu sare. După ce au fiert, îi strecori, îi pui în alt vas, presari deasupra brânză rasă, adaugi untul sau margarina bucățele și dai totul la cuptor pentru o ușoară gratinare.

Înainte de a-i consuma presari mărat tocat și pui smântână.

Dacă nu ai voie să mănânci brânză sărată, sunt foarte buni și cu brânză dulce.

HOROSCOP

Miercuri, 27 august 2003

Berbec (21.03-20.04). Ziua de astăzi este favorabilă întâlnirilor cu prietenii.

Taur (21.04-20.05). Problemele de la serviciu vă dau bătăi de cap. Fiți calm!

Gemeni (21.05-20.06). În sfârșit vă simțiți iubit. Persoana dragă are o surpriză pentru dumneavoastră.

Rac (21.06.-22.07). Aveți de semnat câteva documente importante. Atenție ce faceți, nu vă riscați viața!

Leu (23.07-22.08). Munca vă epuizează. Ar fi indicat să luați o pauză de la serviciu.

Fecioara (23.08-22.09). Veți avea parte numai de vești bune. Una dintre ele va veni chiar din partea unui vechi prieten.

Balanța (23.09-22.10). Stresul care s-a acumulat în ultima perioadă vă dă viața peste cap. Fiți atent și gândiți de două ori înainte de a face un lucru.

Scorpion (23.10-21.11). O persoană de sex opus are intenții serioase cu dumneavoastră. Din păcate această idilă nu va dura mult timp.

Săgetător (22.11-21.12). Astăzi veți avea parte de o declarație de dragoste anonimă. Dacă vă gândiți bine veți afla din partea cui vine.

Capricorn (22.12-19.01). Căldura de afară este un pericol pentru dumneavoastră. Ar fi indicat să stați mai mult pe la umbră.

Vărsător (20.01-20.02). La serviciu totul decurge normal. Șefii numai vă laudă.

Peștii (21.02-20.03). Sunteți predispus să cheltuiți o sumă foarte mare de bani. Atenție mare!

Utilitare

PRIMĂRIA MUNICIPIULUI

Program de relații cu publicul (camera 5) lun miercuri-vineri între orele 8-12; marți-joi între orele 12; 15-17 - tel. 284.744, tel. centrală 281.850.

PIEȚE, TÂRGURI

Azi este zi de piață la Pâncota, Beliu, Buten Șiclău, Macea, Vânători, Pecica, Șiria și zi de târg Beliu și Buteni.

Mâine, joi este zi de târg săptămânal la Curti Sebiș, Cermei, Săvârșin, Secusigiu, Zerind.

FARMACII DE SERVICIU

❒ Farmacia **REMEDIUM** Arad, B-dul Revoluți nr. 52-54. Program luni-vineri: 7,30-20,00; sâmbă 8,00-14,00. Telefon 233195. Eliberează medic mente compensate și gratuite.

❒ Farmacia **„OMNIAFARM"**, Calea Aur Vlaicu, Bl. Z28, cu program zilnic de la orele 8,0 22,00. Telefon 271724. Eliberează rețete gratuite compensate.

❒ Farmacia **LIBRO PHARMA NON STO** Calea Aurel Vlaicu 60-68 (lângă stadionul (UT telefon 212.992. Eliberează medicamente compe sate și gratuite.

❒ Farmacia **TEAHAFARM**, Bd-ul Revoluției r 65. Program: luni-vineri 8-21, sâmbătă 9-13. Telefo 254.587. Eliberează medicamente compensate gratuite.

❒ Farmacia **ELPIS PHARM** Micălaca, zon Piața Soarelui, str. Voinicilor, colț cu str. Păsunii, B 193, sc. A, parter. Program: luni-vineri 8-20, sâm bătă 8,30-14. Tel: 259-619.

URGENȚE STOMATOLOGICE

❒ Cabinetul de pe str. Crișan (în spate Gionelli) are program non-stop. Telefon: 253794.

❒ Cabinetul din B-dul Revoluției nr. 62, ap. 1 Zilnic: conform orarului (robot pe telefon); sâmbă între 9-14. Telefon: 256.665.

❒ Și Cabinetul Stomatologic din Calea Victor nr. 7 A asigură zilnic urgențe, inclusiv sâmbăta, în orele 10-15. Telefon 095.565.622.

❒ Cabinetul stomatologic din B-dul Revoluț nr. 95, etajul I, asigură urgențe, zilnic între ore 8-14, telefon 282184.

❒ Cabinetul Stomatologic din str. Crișan nr. (vizavi de Complexul Stomatologic) asigură urgen stomatologice. Luni-Joi: 13,30-19,00; Vineri: 9,0 15,00. Tel. 338.101.

❒ Cabinetul Stomatologic din str. Românului 4 (lângă antichitățile de pe colț cu Meținanu) asigu zilnic urgențe stomatologice între orele 9-13; 15 20. Telefon 0744/752.020; 0723/013.704.

DISPENSAR VETERINAR

Dispensarul veterinar din Aradul N efectuează zilnic, orele 8-16 (sâmbăta 8-12) ex men trichineloscopic, castrare porcine, ecornar viteilor, însămânțări artificiale. Telefon 287.298.

ÎNTRERUPERI CURENT:

Miercuri, 27 august: Zona III-Micălaca Bl. 1 (8-14); Insula Mureș (9-14); Arinului, Crângului, Og rului, Orșova, Calea Timișoarei, Molidului (8-9; 13-14

Joi, 28 august: Zimbrului, Caransebeș, Gog Magheran, Crângului, Guttenbrunn (p), Zona II Micălaca Bl. 131, 134 (8-15)

CITIREA APOMETRELOR:

Miercuri, 27 august: Zona Gării Aradul N Zimbrului, Muncii, Bicaz, Frunzei, Bl. Horea, Iu Maniu cu soț, Severin, Bârzavei, Ineului, Udre Plugarilor, Robănești, Neculce, Mărțișor, Ceho Pescarilor, Gara Poștei, Odobescu, Ion Agrbicear Ion Minulescu, Duiliu Zamfirescu, Trenul Condurașilor, Sever Borcea, Ialomiței, Ma Mureșului, Vasile Goldiș, Ciclo Pop, Dessear Vasile Alecsandri, Decebal, Radu Cărpenișan, Un Piața Bibics Margareta, G-ral Dragalina, Av. Ge gescu, Târnavelor, Gh. Lazăr, Tribunul Dobra, Pia Arenei, Mozart, Horea, Clișca, Gh. Popa, C. Petresc

ADMINISTRAȚIA FINANȚELOR PUBLIC

Administrația Finanțelor Publice a municipiu Arad: Asistență contribuabili (impozitul pe veni global) - telefon 280633, 280733, int. 198 (persoa fizice) și 125 (persoane juridice) între orele 8,0 12,00. Informații suplimentare la www.finantearad

TELEFON DE URGENȚĂ LA POLIȚIE: 95

Noul număr de centrală telefonică ale I. J. (Inspectoratul Județean de Poliție) Arad: 207.10

PROTECȚIA CONSUMATORULUI

B-dul Revoluției, nr. 50. Telefon: 257049.

GARDA FINANCIARĂ

B-dul Revoluției nr. 79, telefon: 281119.

INSPECTORATUL TERITORIAL D MUNCĂ ARAD

Str. Episcopiei nr. 11-13, tel.: 211762, 2118(257251.

Bani pentru agricultori

În cadrul unei conferințe de presă susținută ieri la Direcția pentru Agricultură și Dezvoltare Rurală (DADR) Arad, directorul acestei instituții, **Corneliu Henegar**, a vorbit despre sprijinul financiar ce va fi acordat producătorilor agricoli, persoane fizice care exploatează, direct sau în ferme agricole fără personalitate juridică, teren arabil de cel mult 5 ha.„ După ce Ordonanța va apărea în Monitorul Oficial, lucru care se va întâmpla în curând, producătorii agricoli au la dispoziție 25 de zile pentru a-și depune documentația necesară la primărie. Încercăm să facem această popularizare din timp tocmai pentru a putea afla toți beneficiarii de subvențiile acodate de stat", explică domnul **Henegar.**

Practic, subvențiile constau în acordarea unor sume de bani , în tranșe, corespunzător efectuării lucrărilor agricole, atât pentru înființarea culturilor de toamnă cât și a celor de primăvară. Astfel, în toamnă, pentru lucrări ca arat, pregătirea patului germinativ sau semănat, un producător agricol va primi 1 milion de lei per ha , la care se mai poate adăuga 1 milion pentru fertilizarea sau erbicidarea acelorași culturi. În ceea ce privesc culturile înființate în primăvara anului 2004, subvențiile se pot acorda după cum urmează: 700.000 lei pentru arături, 600.000 lei pentru fertilizări, respectiv 700.000 lei pentru recoltări.

„Să luăm ca exemplu o persoană care lucrează 5 ha de pământ, pe care le cultivă în felul următor: 3 ha cu grâu și 2 ha cu porumb. Aceasta va trebui să primească 6 milioane de lei în toamnă (3 ha ori 2 milioane egal 6 milioane), plus 4 milioane de lei , în primăvară. (2 ha ori 2 milioane egal 4 milioane), deci, va încasa un total de 10 milioane de lei, bani pe care însă îi va primi etapizat" explică domnul Henegar.

O altă știre de interes pentru agricultori a fost prezentată de către **ing. Petru Sârbu,** director la Servagromec Arad și se referea la faptul că, recent, cunoscuta Uzina Tractorul din Brașov a fost achiziționată de către concernul Landini. Odată cu schimbarea proprietarului uzinei, Guvernul încearcă susținerea din mers a acestei industrii prin acordarea unor subvenții de 50 la sută, pentru achiziționarea a 300 de tractoare.

Cosmin Trif

Pentru Consiliul Județean

Aradul nu face parte din „România curată"

Programul „România curată" i-a oferit prefectului Dan Ungureanu un nou prilej de a pune Consiliul Județean Arad într-o lumină nefavorabilă. În cadrul Comisiei Operativ-Consultative de ieri, Prefectura a prezentat un program de realizare a măsurilor prevăzute de Guvern, care s-ar fi vrut a fi conceput pentru județul nostru. Măsurile nu vizează, însă, nimic concret și sunt de fapt spicuiri din programul național: renovarea gărilor, modernizarea spitalelor și a școlilor, drumuri curate, parcuri pentru copii și altele de acest gen.

Chiar dacă nici programul Prefecturii nu însemna mai nimic, Dan Ungureanu a fost de-a dreptul revoltat să afle că CJA nu și-a stabilit nici un fel de priorități.

Doar viceprimarul Levente Bognar a venit cu lucruri concrete, care sunt în curs de realizare, cum ar fi: rampa ecologică, ridicarea gunoiului menajer de două ori pe săptămână, refacerea trotuarelor, întreținerea spațiilor verzi etc.

Despre rezultatele Prefecturii și ale Consiliului Județean vom afla ceva mai târziu, după constituirea unui comitet care se va ocupa cu identificarea problemelor din municipiu și întocmirea unor proiecte de finanțare pentru rezolvarea lor, acolo unde este cazul.

S. Ambruș

Cronica măruntă

La Primăria din Ghioroc, există înregistrate 40 de dosare, în plată, la Legea 416, privind ajutorul spocial acordat persoanelor sau familiilor fără serviciu.

Asistații trebuie să lucreze, în schimb, în folosul comunității, pentru o sumă de 730.000 de lei pe lună. Surse din cadrul Primăriei ne-au spus că numărul beneficiarilor a rămas de ceva vreme constant.

La Covăsânț a apărut, prin grija primarului, un panou cu inscripția „Drumul Vinului". Doar că locul amplasării s-a dovedit de nenumărate ori pînă acum a fi în drumul unora care și-au făcut un obicei din a rupe acel panou. Asta, cu toate că primarul îl mută mereu dintr-o parte într-alta a comunei. Poate, dacă i s-ar schimba denumirea în „Șapte cărări" ar fi mai greu de găsit...

Tot un obicei a devenit în ultimul timp și furtul capacelor de canalizare. Acestea sunt sparte, iar mai apoi valorificate la fier vechi. Cât de păguboase sunt rezultatele pentru cei care au ghinionul să dea peste gurile de canal lăsate descoperite, este lesne de imaginat.

Ziua în amiaza mare, becurile ard pe bulevard. Oare chiar este nevoie de atâta lumină? Mai departe, cine suportă aceste cheltuielli? Tot din buzunarul nostru se vor trage.

Locuitorii blocurilor ANL din cartierul Micălaca nu au pubele de gunoi. Astfel că, îl depozitează cu sacii tocmai pe terenul viran, de lângă magazinul „Billa", unde normal ar trebui să se construiască o biserică. Dacă tot le-au făcut blocuri, nu s-au gândit că au nevoie și de containere....

De o bună bucată de vreme, la intersecția străzilor Peneș Curcanul și Miron Costin, șoferii, bicicliștii și chiar pietonii întâmpină dificultăți în circulație din cauza unei gropi aflate taman în mijlocul drumului. Până în momentul de față nu s-au înregistrat accidente, dar oare asta așteaptă cei de la regia de drumuri, până să considere cazul demn de luat în seamă?

Ademeniți de mirosul întepător al resturilor alimentare, câinii comunitari scotocesc de zor prin tomberoanele din piețe. Aceștia constituie și un pericol public pentru cetățeni, datorită faptului că umblă în haite. În caz de-o mușcătură, spitalele arădene nu stau prea bine cu vaccinul antirabic. În aceste condiții, e mai bine să prevenim decât să tratăm...

Dintr-o regretabilă eroare, în materialul „Bilanț la ITM Arad", apărut în numărul de vineri, 22 august 2003, s-au strecurat două greșeli. Societățile SOLITAR IMPEX și INTIMO TEMPTATION au fost amendate și au depus contestație în primele șapte luni ale acestui an, nu în campania desfășurată în perioada 18-25 august a.c. De asemenea, nu este vorba de registrul central de evidență a populației, ci de registrul general de evidență a salariaților.

Sprijin pentru Spital

Activitatea de sprijinire a sistemului sanitar arădean, la care ziarul „Adevărul" participă, în mod direct, în calitate de partener media, atrage tot mai multe persoane. Funcționarea normală a acestui sector este înțeleasă de către unii întreprinzători și societăți care nu au ezitat să-și ofere ajutorul. Îi amintim de această dată pe dl. Alexandru Bercea, din partea S.C. Coldea Artic, care a donat mochetă, dl. Andrei Grecu, IMAR (mobilă), și ing. Teofin Babuția de la Asociația Creștină de Caritate „Samariteanul", care a oferit Spitalului Municipal 200 de kg de margarină germană de calitate. Tuturor le sunt adresate, pe această cale, calde mulțumiri din partea directorului Spitalului Municipal, d-na dr. Teodora Olariu.

D.R.

★Armin MAYER Reisen★ ERIKA INVEST★
Transport de persoane Germania, Italia, Spania
ITALIA de la 95 EURO
GERMANIA de la 70 EURO
SPANIA de la 110 EURO
(c.a.360/2003)
• Asigurări medicale la prețuri minime
Str. Unirii nr.7 (la ARTEXIN - ATIC CENTER) Tel: 0257-214.399
Str. 6 Vânători nr. 2-4 0257-210.866; 214.044 0257-285.611

Târgul Codrenilor, la a XXV-a ediție

Târgului Codrenilor de la Vășoia, comuna Chisindia, care va avea loc săptămâna viitoare, în data de 6 septembrie, în organizarea Prefecturii și Consiliului Județean Arad, a ajuns la cea de-a 25-a ediție. Prefectul Dan Ungureanu a dispus pietruirea drumului Păiușeni-Vășoaia, care de obicei este impracticabil și montarea unor indicatoare, pentru a se ajunge mai ușor în satul cu pricina. După tradiționalul târg de animale, sărbătoare va continua cu un moment artistic de excepție.

S. A.

Călăuză portugheză pentru spațiul Schengen

Un tânăr din Sibiu - Mihai C. (22 de ani) și doi din Baia Mare - Constantin Stelian C. (29 de ani) și Florin Călin T. (28 de ani), doreau să revadă Parisul după ce au fost returnați din Franța în acest an. Ei au fost prinși muncind la negru în Franța și aveau interdicție de a călători în spațiul Schengen. Sperând să înșele vigilența lucrătorilor de la frontieră, au încercat să treacă granița cu pașapoarte falsificate prin înlocuirea fotografiei. Ei au declarat că și-au cumpărat pașapoartele din Baia Mare, de la o persoană necunoscută, contra unor sume cuprinse între 300 și 450 de euro. Extinzându-se cercetările de către lucrătorii Poliției de frontieră a rezultat că cei trei cetățeni români au fost călăuziți de către un cetățean portughez. Acesta din urmă știa că pașapoartele românilor sunt false dar le-a promis că o să-i treacă frontiera fără probleme. Polițiștii de frontieră au luat măsura nepermiterii ieșirii din țară a celor în cauză și au început întocmirea actelor premergătoare începerii urmăririi penale. Românilor, pentru tentativă de trecere ilegală a frontierei de stat, fals privind identitatea și complicitate la fals material în înscrisuri oficiale, iar portughezului pentru infracțiunea de călăuzire.

Olimpiu Bulzan

Anunț

Începând cu 01.09.2003, se modifică programul de colectare a deșeurilor menajere în municipiul Arad.

Salubrizarea se va efectua de două ori pe săptămână.

Ziua de ridicare se va comunica fiecărei adrese (beneficiar) printr-un pliant în săptămâna 25-31.08.2003.

Conducerea
S. C. Salubritate
S. A. Arad

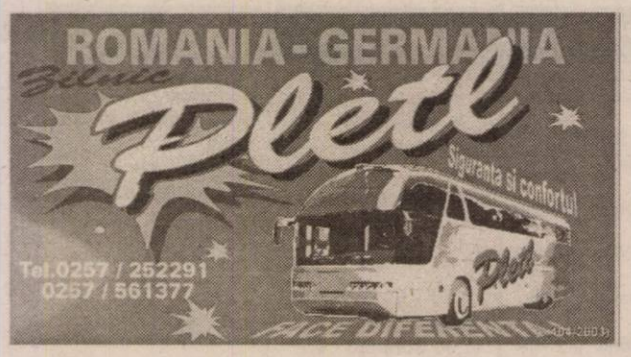

Condusul fără permis

Rus Gheorghe, de 22 de ani, din Chesinț, a fost prins conducând un autoturism pe drumurile publice, fără a poseda permis de conducere.

La fel a fost prins și **Turian Ciprian**, de 24 de ani, din Arad, care nu numai că n-avea permis, dar ieșise pe șosea și cu un autoturism neînmatriculat și cu număr fals. Evident, toți trei s-au ales cu dosare penale.

***

Filipescu Betuel, de 28 de ani, din Arad, avea și permis de conducere și un autoturism înmatriculat cu acte în regulă. N-a avut însă atenția necesară când a ieșit cu spatele dintr-o parcare și a accidentat un biciclist care circula regulamentar.

D. S.

La rectificarea bugetară

Aradul a solicitat 357 de miliarde de lei

Pentru a încheia anul în bune condiții, județul Arad mai are nevoie de încă 357 de miliarde de lei, bani solicitați de Consiliul Județean Arad la următoarea rectificare de buget. Solicitările, însoțite de notele de fundamnetare, au fost trimise Ministerului Administrației și Internelor și Ministerului de Finanțe.

Pe segmente, cele 357 de miliarde vor fi împărțite (dacă se vor primi) după cum urmează: 65 de miliarde pentru protecția socială a persoanelor cu handicap, 37 de miliarde pentru protecție copilului aflat în dificultate, 37 de miliarde penbtru subvenția la energie termică, 51 de miliarde pentru învățământ, 100 de miliarde pentru continuarea reparațiilor la Centrala Termoelectrică, 24 de miliarde pentru sistemul de protecție socială, 1,4 miliarde pentru funcționarea Comisiei de asistență socială, recent înființată. Pentru echilibrare bugetară au fost solicitate 64 de miliarde, din care 48 de miliarde se vor îndrepta înspre comune, iar restul de 16 miliarde vor intra în bugetul propriu al consiliului.

Ca de obicei, viceprimarul Levente Bognar a precizat că Primăria nu poate acoperi procentul de 55%, care îi revine, la subvențiile pentru energia termică. **„Ar trebui să solicităm o derogare de la Guvern, să suporte și partea noastră de cheltuilei, nu numai cei 45%."**

Cum nici anul trecut solicitarea în cauză nu i-a impresionat pe guvernanți, șansele sunt și acum la fel de slabe.

S. Ambruș

Universitatea de Vest „Vasile Goldiș" Arad

CONTINUĂ ÎNSCRIERILE PENTRU SESIUNEA DE TOAMNĂ A ADMITERII 2003 - 2004

Universitatea de Vest „Vasile Goldiș" Arad continuă, în perioada **25 august - 25 septembrie 2003**, înscrierile pentru anul universitar **2003 - 2004** la facultățile acreditate sau autorizate, pe locurile neocupate, la ÎNVĂȚĂMÂNT ZI, FRECVENȚĂ REDUSĂ și ÎNVĂȚĂMÂNT LA DISTANȚĂ.

Ca o premieră națională, pentru studenți, Universitatea de Vest „Vasile Goldiș" acordă, prin BCR, credite de școlarizare, cu dobândă de 12% pe an.

Informații suplimentare la:
- Serviciul Financiar, tel. 211.884
- Centrul Academic de Informare și Înscriere, tel. 280.373

(3534868)

Seceta face ravagii

Spațiile verzi din municipiu sunt în pericol

● *Specialiștii se iau cu mâinile de cap: la un metru și jumătate adâncime, pământul arabil este uscat...*

Încercând să scriem un material despre spațiile verzi din municipiul nostru, am aflat o știre care ne-a zguduit: seceta din ultima perioadă a uscat pământul până la o adâncime de un metru și jumătate. Mai mult, după cum un necaz nu vine niciodată singur, edilii municipiului au udat spațiile verzi cu apă de la robinet, care conține pe lângă alte substanțe chimice și clor. Ca urmare, pomii, arbuștii, florile și gazonul din municipiu au început să prezinte urme vizibile de îmbolnăvire. Am contactat telefonic mai mulți specialiști de la Direcția Silvică, Direcția Agricolă, Protecția Mediului, Administrația Patrimoniului Local și toți au fost de părere că, pe fondul secetei prelungite și a udatului cu apă de la robinet, plantele sunt afectate de fel de fel de boli și dăunători (bacterii, ciuperci etc.), care pun în pericol viitorul spațiilor verzi din municipiul nostru. O soluție ar fi udatul spațiilor verzi cu apă din Mureș (filtrată și mai puțin costisitoare) și consultarea de urgență a specialiștilor pentru tratarea bolilor care amenință să distrugă și ceea ce-a mai rămas din zestrea naturală a Aradului: 33 de hectare de spații verzi. Altfel, există riscul ca, în următorii ani, bolile dobândite acum și perseverența de-a dreptul diabolică a arhitecților și constructorilor de a betona peste tot pe unde se mai găsește o palmă de iarbă verde să transforme aspectul orașului de pe Mureș într-un coșmar apocaliptic aflat la îndemâna oricărui cetățean care are curiozitatea să viziteze fostul Combinat Chimic.

Doru Sinaci

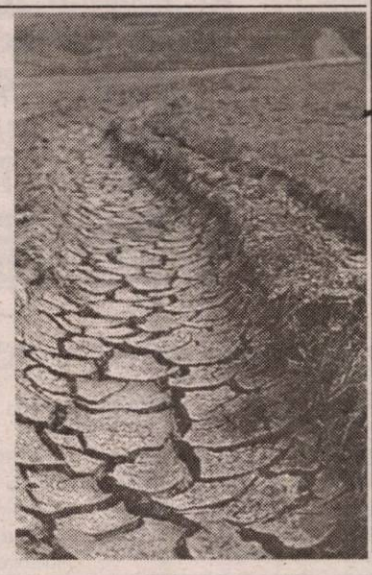

Caniculă la sfârșitul săptămânii

Vremea va deveni caniculară la sfîrșitul acestei săptămîni, temperaturile ridicate urmînd să afecteze majoritatea regiunilor țării și, în special, zonele de cîmpie și podiș, au declarat agenției MEDIAFAX surse din Institutul Național de Meteorologie și Hidrologie.

Meteorologii susțin că încălzirea excesivă din acest an este "cu totul și cu totul anormală" cauza fiind în opinia lor, încălzirea globală.

Responsabilii cu prognozele meteorologice afirmă că, la sfîrșitul acestei săptămîni, respectiv vineri, sîmbătă și duminică, la amiază s-ar putea înregistra temperaturi de 38 de grade Celsius și chiar mai mari, precipitațiile fiind excluse cu desăvîrșire. Reprezentanții INMH prevăd temperaturi caniculare și după încheierea lunii august, o răcire ușoară a vremii urmînd să aibă loc pe la jumătatea lunii septembrie.

Nici agricultorii nu au motive de bucurie, seceta urmînd să persiste toată luna următoare și chiar și o parte din luna octombrie.

Corpul Experților Contabili și Contabililor Autorizați din România - Filiala Arad - CF 7426179 anunță

În conformitate cu prevederile H. G. 562/2000 pentru aprobarea Regulamentului privind accesul la profesia de expert contabil și contabil autorizat, Corpul Experților Contabili și Contabililor Autorizați din România a dispus organizarea în perioada 25-26 octombrie 2003, în București, a examenului de acces.

Înscrierea candidaților se face la sediul filialei din Arad, Bd. Dragalina nr. 22-24 până la data de 15.10.2003.

Informații cu privire la documentația și condițiile de înscriere se primesc la sediul filialei sau la telefon 281960.

MIERCURI, 27 AUGUST 2003

TVR 1

7,00 Jurnalul de dimineață
7,15 ABC utilitar
7,30 Odiseea dimineții
8,00 Matinal de vacanță
9,00 Năzdrăvăniile fraților Kratt - s.
9,30 Vacanță în stil mare
11,15 Sănătate pentru toți - rel.
12,00 Dragoste și răzbunare - s., rel.
14,00 Jurnalul de prânz
14,30 Oameni ca noi
15,00 În mintea lui Herman - s.
15,30 Convietuiri
16,50 Destine secrete - s.
17,40 Dragon Ball Z - d.a.
18,05 Dragoste și răzbunare - s.
19,00 Jurnal. Meteo. Sport
20,00 Unu și unu
21,00 Salvați copilul - dramă, SUA, 1991
23,00 Jurnal
23,30 Taverna festival
0,30 Femeile mafiei - dramă, Italia, 2001, p. a II-a
2,15 Junal - rel.

TVR 2

8,00 Enigmatica Terra - rel.
9,05 Cavalerii legendari - doc.
9,30 Rod, Lucy și prietenii lor extratereștri - s.
10,00 Tonomatul DP2
12,00 Biarritz - s., rel.
13,00 Știri
13,10 Patrimoniu românesc
13,45 Desene animate
15,00 Magazin cultural pentru minorități
16,00 Biarritz - s.
17,00 Banatica - emisiune în limba maghiară
17,30 Rural XXI
18,00 Meleaguri de cântec
18,30 Știri regionale
19,00 Cronica unei veri
19,15 Saint-Tropez - s.
21,15 Prim-plan
20,30 Atletism. CM în aer liber - live
23,30 Schimbări majore - f. SUA, 1990, cu Candy Clark
1,15 Saint-Tropez - s., rel.
2,10 Cavaleri legendari - rel.

PRO TV

7,00 Teo - rel.
7,55 Știri vesele cu Dan Bordeianu
8,00 Știrile Pro TV - Ziarul dimineții tale
9,00 Tânăr și neliniștit - s., rel. (AP)
11,00 Familia Bundy - s.
12,00 Capcana timpului - s.
12,55 Știrile Pro TV
13,30 Marele cutremur din Los Angeles - dramă, SUA, 1990, p. I
14,30 Black Harbour - s.
16,00 Tânăr și neliniștit - s. (AP)
17,00 Știrile Pro TV
* Vremea
18,00 Tânăr și neliniștit - s. (AP)
19,00 Știrile PRO TV
20,00 Fotbal Divizia A: FC Național - Rapid București - în direct
22,00 Leana & Costel (12)
22,30 Familia Bundy - s. (AP)
23,00 Știrile PRO TV
23,45 Academia de poliție 5 - comedie, SUA, 1988
1,45 Știrile PRO TV
2,00 Zero (16)
2,30 Câmpiile morții - dramă război, Marea Britanie, 1984

TV ACASĂ

6,00 Cealaltă femeie - s., rel.
7,00 Rețeta de acasă - rel.
7,15 Învață franceza cu Victor - rel.
7,30 Dragoste și putere - s., rel.
8,00 Juana - s., rel.
10,15 (AP) Pisica sălbatică - s., rel.
12,15 (AP) Răzbunarea - s., rel.
13,10 5' shopping - rel.
13,15 Învață franceza cu Victor - rel.
13,40 Secretul iubirii - s.
16,00 (AP) Salome - s.
17,00 (AP) Dragoste și putere - s.
17,30 Povești adevărate
18,00 Rețeta de acasă
18,10 (AP) Cealaltă femeie - s.
19,00 (AP) Pisica sălbatică - s.
21,00 (AP) Juana - s.
22,55 5' shopping
23,00 (AP) Răzbunarea - s.
0,00 Povești adevărate - rel.
0,25 Salome - s. rel.
1,15 CHAT Acasă
3,00 Amor de cățel - s. (AP)

HBO

8,00 Goana după milioane II - dramă, Franța, 2000
9,40 Țicniții - comedie, 1999 (12)
11,10 Visând la Joseph Lees - dragoste, Anglia, 1999 (12)
12,45 Aventurile lui Max Keeble - comedie, 2001
14,15 Texas Rangers - western, 2001 (12)
15,45 Pe urmele lui Sinatra - dramă, Anglia, 2001 (12)
17,20 Lupii mărilor - aventuri, 1980
19,20 Goana după milioane II - dramă, Franța, 2000
21,00 În spatele liniilor inamice - acțiune, 2001 (12)
22,50 Proiectul „Blair Witch" 2 - horror, 2000 (16)
0,25 Pădurea ucigașă - thriller, Franța, 2000 (16)
1,50 La graniță - scurt metraj

PRIMA TV

7,00 www.primatv
7,30 Zile de vacanță - rel.
8,00 Video Star
11,00 O vacanță de milioane
11,30 Detectivi de elită - s.
12,30 Vânătoarea comorilor - s. (AP)
13,30 Luna sălbatică - s. (AP)
14,30 Prietene și rivale - s.
16,00 Călătorii în lumi paralele - s. (AP)
17,00 Focus 5
17,30 Copiii spun lucruri trăsnite (selecțiuni)
18,00 Focus
19,00 Camera de râs
20,00 Nopți în Harlem - comedie, SUA, 1989, cu Eddie Murphy, Richard Pryor
22,00 Noaptea devreme
23,00 Focus plus
23,30 Big Brother - Fratele cel mare. Revanșa - rel.
0,00 Dosarele FBI - doc.
0,50 Clubbing Show
1,00 Călătorii în lumi paralele - s., rel.
2,00 Focus plus - rel.
2,30 Chat TV.

ANTENA 1-TV ARAD

6,00 Reportaj - rel.
6,30 Știri Arad - rel.
7,00 Observator
8,00 MacGyver - s., rel.
9,00 Benny Hill - s., rel.
9,30 Dinozaurii - s.
10,00 Animax
10,30 Zile din viața noastră - s.
11,00 Soledad - s.
13,00 Știrile amiezii
13,15 Amenințare la bord - f. rel.
15,00 MacGyver - s. (AP)
16,00 Emisiune în limba bulgară
16,30 Știri Arad
* Sport * Meteo
17,00 Știri
17,20 Yago - s.
19,00 Observator
* Sport * Meteo
20,00 Cursa finală - f. SUA, 1999 (AP)
22,00 Observator
22,30 Știri TV Arad
22,45 Benny Hill - s.
23,15 Îngerul întunecat - SUA, 1996
1,00 Observator

TV RCS

9,00 Desene animate
9,30 Știrile RCS 1 - rel.
10,15 Tradiții și folclor
10,30 Cavaleri și războinici - doc.
11,15 Preciosa - s., rel.
12,00 Atitudini - rel.
13,00 Convietuiri - emis. minorităților germană și sârbă - rel.
13,30 Știrile RCS 2 - rel.
14,10 Videoclipuri
14,30 Preciosa - s.
15,15 Videoclipuri
15,30 Mărturisirea - f. (AP)
17,00 Icos
17,30 Știrile RCS 1
18,10 Videoclipuri
18,15 Scheletele din Carolina - f. (AP)
19,45 Playabout - s.
20,00 O oră cu Dani Dascălu
21,00 Neon Rider - doc.
21,45 Videoclipuri
22,00 Știrile RCS
22,40 Teroristul maniac (12) - rel.
24,00 Închiderea programului

B1 TV

7,10 Ne privește - rel.
7,55 Calendar ecumenic
8,30 Știri
9,00 Viața dimineața
11,00 Beverly Hills, 90210 - s., rel.
12,00 Fan X
13,00 Trenul vieții - rel.
14,30 Ne privește
16,00 Moștenirea familiei Guldenburg - s., rel.
17,00 Viața în direct
18,00 Știri
18,45 Max It
19,00 Beverly Hills, 90210 - s.
20,00 Ediția de seară
20,30 Moștenirea familiei Guldenburg - s.
21,30 Mașini de vis
22,30 Adrenalina
22,30 Familia Simpson - s.
23,00 Trenul vieții

TELE 7 ABC

7,35 Șapte știri - rel.
9,30 Oglinda poveștilor - rel.
10,00 Lumea lui Jonathan Singh
10,30 Agent 22 - Nebunul - s., rel.
12,00 Vacanțe de pomină - rel.
12,30 Dosarele Terrei
13,00 Nu e acesta numele meu - f. rel.
17,00 Dosarele Terrei - rel.
18,00 Agent 22 - Nebunul - s.
18,45 Vacanțe de pomină
19,20 Șapte știri
20,00 Dreptul de a ști - film
22,00 EuroMaxx
22,30 Vacanțe de pomină - rel.
23,00 Șapte știri
1,00 Activ FM.

REALITATEA TV

7,00 Jurnal
7,15 Trezirea la realitate
10,00 English News
10,15 Economia
11,00 Jurnal
11,45 Reportaj
12,15 Tendințe
13,15 Bătălia pentru România
16,00 Jurnal
16,45 Reportaj
17,00 Știri
17,15 SportMania
18,30 O vedetă la mare
19,00 Jurnal
19,30 În centrul atenției
20,15 Auto Mondial
21,00 Jurnal
21,45 Bătălia pentru România
0,00 Știri

Redacția Adevărul nu își asumă răspunderea pentru modificările ulterioare intervenite în programele TV

Scindarea electoratului neoprotestant

Lansarea lui Cristian Moisescu în cursa pentru Primăria Aradului va încurca multe socoteli, ducând la scindarea electoratului neoprotestant. Mulți s-au grăbit să se bucure că Moisescu va „fura"din electoratul lui Dorel Popa, dar nu și-au pus întrebarea dacă „deturnarea" de voturi va fi în măsură să împiedice intrarea lui Dorel Popa în turul doi. Or, în turul doi, voturile electoratului neoprotestant vor merge in corpore spre el. Evident, cu condiția ca Popa să nu fie în turul doi cu Moisescu sau cu un alt neoprotestant. Deja se vehiculează apariția unui al treilea candidat din acest segment. În acest caz, cât de mult va mai conta electoratul neoprotestant în primul tur, nu se știe. S-ar putea să conteze mai mult apartenența politică sau „impresia artistică" pe care o lasă fiecare. Dacă luăm în considerare apartenența politică, va trebui să evaluăm atât „rateurile"PSD la nivel național care, vrem nu vrem, se repercutează și asupra celui local, cât și praful aruncat în ochii cetățenilor de către guvernanți prin dublarea pensiilor agricultorilor, aruncarea pe piață a unor sume imense, pentru a-i face pe români să creadă că, în sfârșit, o vom duce mai bine. În acest din urmă caz, oricât de slabă imagine ar avea PSD-ul local, tot s-ar bucura de voturi din partea unui segment al populației, în special cel care se lasă impresionat de „focurile de artificii". Dacă PSD-ul va înregistra o scădere substanțială, candidații partidelor din opoziție s-ar putea să contabilizeze nesperat de multe voturi, pentru că partidul pe care îl reprezintă este în creștere. Desigur, oricât de bine s-ar situa partidul în preferințele electoratului, este obligatoriu ca și candidatul să fie unul de calibru, nu unul impus prin jocuri de culise. Marele pericol este răzbaterea în exterior a unor fricțiuni interne cauzate de orgolii sau interese. Un alt element demn de luat în seamă este numărul celor care vor candida. Un număr mare de candidați duce la fărâmițarea electoratului, asigurând intrarea în turul doi a primarului în exercițiu. Așa cum am arătat, electoratul specific va fi de partea lui Dorel Popa. Având în vedere aceste considerente, putem spune că în primul tur Popa nu va miza atât pe electoratul neoprotestant cât pe imaginea partidului și pe „focurile de artificii"care lansate la final de mandat vor avea menirea de a lua ochii arădenilor, indiferent de etnie sau apartenență confesională. Cei care vor să-l „debarce" pe Dorel Popa nu au decât șansa ca în primul tur populația să dea un vot negativ, scoțându-l pe acesta din cursă. Dacă ajunge în finală, Popa nu poate fi bătut decât tot de către un neoprotestant.

Simion Todoca

La Lipova conturile nu s-au încheiat

Gheorghe Vasiescu, consilier județean PSD, este sigur de eșecul partidului în 2004

Primarul Lipovei, Petru Gherman, ulterior celor apărute în paginile ziarului nostru, adică informația că dumnealui ar fi dorit să treacă la PSD, ne-a sunat la telefonul redacției pentru a ne amenința să ne potolim (?!) să mai scriem despre dumnealui. Mai mult, primarul Lipovei, se tânguia într-unul dintre ziarele locale, spunând că totul este o „făcătură" și dădea de înțeles că am fost cumpărați pentru a lovi în imaginea sa. Lăsând la o parte limbajul și metoda pe care Petru Gherman înțelege să le folosească pentru a-și explica faptele și poziția, ne-am adresat consilierului județean Gheorghe Vasiescu. Acesta era cel care propunea Biroului organizației pesediste din localitate, săptămâna trecută, primirea primarului PD în partidul de guvernământ, susținând că este dorința (deocamdată doar verbală) a lui Petru Gherman.

Gherman și Scorobete au electorat stabil

În discuția telefonică pe care am avut-o cu Gheorghe Vasiescu, l-am întrebat dacă este adevărat că primarul Lipovei și-a exprimat dorința de a intra în PSD. **„Domnule, a vrut. Dar știți cum se zice: doar cu jumătate de gură. Păi știți cum e acum. E chemarea aceea de sus, să atragem câți mai mulți membri din PD, fiind mai bine primiți în Internaționala Socialistă. Ar fi vrut. Sigur că ar fi vrut. Dar dacă biroul nostru a spus nu, atunci el s-a conformat. Era vorba și de o adeziune, dar întâi am vrut să vedem dacă PSD-ul din Lipova îmbrățișează chemarea asta. Eu, personal, aș fi agreat-o. Au mai venit și alții la PSD...** " ne-a spus consilierul Vasiescu.

Interesantă de-a dreptul, ca să nu spunem altfel, a fost poziția acestuia atunci când a venit vorba despre candidaturile la Primăria Lipovei: **„Toma este bun. Eu nu zic că nu-i bun. Sunt de acord și cu candidatura lui. Dar există recomandarea de la Delegația Permanentă de la București, conform căreia cine nu s-a clasificat, în 2000, în turul doi, să nu mai candideze. Să promovăm un tânăr în loc să înregistrăm din nou o nereușită. Eu cred că în cazul în care vor candida cei doi, mă refer la Petru Gherman** (n.r. PD) **și la Radu Scorobete** (n.r. PNL), **am putea înregistra un nou eșec. Aceștia au niște segmente stabile aici, în rândul alegătorilor din Lipova".**

Este așteptată derogarea pentru Toma

Cât privește cearta pe care a avut-o cu fostul ministru Mihai David, în cadrul ultimei ședințe de partid, Vasiescu explică în felul următor: **„David m-a acuzat că aș avea interese să susțin pe unul sau pe altul, pentru candidatură. Nu-i adevărat, eu susțin pe oricine... Până la urmă, discuția cu David s-a încheiat cu hotărârea de a-l sprijini și pe Toma și cerem o derogare specială să candideze. Acum nu ne rămâne decât să așteptăm derogarea...Cu David am avut explicațiile de rigoare, în privința ultimelor ieșiri în presă cu privire la persoana mea."**

Alin Olteanu

***P.S.** Din câte știm, și Tiberiu Rancu (propus de Gheorghe Vasiescu să candideze la Primăria Lipovei din partea PSD) și Petru Gherman (cel pe care Vasiescu și l-ar fi dorit coleg și candidat) sunt mai în vârstă decât Petre Toma. Așadar, hotărârea Delegației Permanente centrale, Gherman nefiind membru, nu s-a aplicat nici când a fost vorba de candidatura lui Tiberiu Rancu. Oare și acestuia îi trebuie derogare?*

Președintele executiv al PSD va fi cunoscut în aproximativ două săptămâni

La finalul Delegației Permanente a PSD, ședință desfășurată luni, secretarul general al formațiunii, Dan Matei Aghaton a anunțat că în aproximativ două săptămâni, propunerile tuturor organizațiilor, în privința președinților executivi, vor fi analizate, numirile urmând a fi în cel mai scurt timp. Concomitent, conducerea centrală lucrează și la criteriile pe baza cărora vor fi făcute alegerile viitorilor lideri.

În ceea ce privește evaluările făcute de structura centrală în teritoriu, același Dan Matei Aghaton a declarat că aceste analize continuă și ele **„se efectuează de către membrii Delegației Permanente, în speță, vicepreședinții partidului și fiecare pe zona de care răspunde, conform graficului care a fost aprobat în Delegația Permanentă, fiind acompaniat de secretari executivi".**

Referitor la schimbarea unor alți șefi de filiale, în momentul în care aceste analize vor fi finalizate, concluziile se vor discuta în Delegația Permanentă urmând ca aceasta să decidă.

Reamintim că organizația județeană a PSD Arad a făcut trei propuneri pentru funcția de președinte executiv: Coloman Edeleni - actualul președinte al organizației municipale, Rodica Borza - secretar executiv al filialei județene și Petru Mihăieș - trezorier al organizației municipale.

Referitor la subprefectul Florin Remețan, cel care ar fi dorit să renunțe la funcția administrativă pentru a se ocupa, în continuare, de partid, ca și președinte executiv, nimeni nu comentează nimic. Dar, zvonuri că acesta ar fi „în cărți" există. Așa încât, subiectul rămâne în discuție.

A.Olteanu

PD vrea fuziune... CET-ARTERM

La conferința de presă de ieri a PD, vicepreședintele Gheorghe Falcă a prezentat ziariștilor Hotărârea de Guvern privind suplimentarea cu suma de 500 de miliarde de lei a bugetului Ministerului Administrației și Internelor pe anul 2003, pentru realizarea de lucrări de modernizare și retehnologizare a centralelor termice aflate în administrarea consiliilor județene și locale. Toate CET-urile externalizate au primit bani, înafară de CET Arad. **„Vinovat este primarul, pentru că se cramponează de contractul cu Centurymarc"**, a declarat Falcă. Tot din cauza acestui contract, zice vicele PD-ist, se tergiversează fuziunea CET cu Arterm, care, în opinia PD, este absolut necesară. La ora actuală, din datoria de 139 de miliarde de lei pe care Arterm o are față de CET, 42 de miliarde sunt penalizări și majorări. Dacă s-ar fi făcut fuziunea, acestea nu ar fi existat.

„Migratorii" de la PSD

Întrebat câți consilieri locali au plecat de la PD la PSD, Falcă a răspuns că „migratorii" sunt de la PSD, nu de la PD. Ca exemplu, doar în cursul săptămânii trecute patru consilieri locali ai PSD s-au înscris în PD.

S. Todoca

Tinerii pesediști se școlesc la Costinești

Președintele organizației județene de tineret a PSD, Dorel Căprar și liderul organizației de studenți a aceleiași formațiuni, Cristina Chiș vor participa vineri și sâmbătă, la Costinești, la Școala Politică de Vară. Tema discuțiilor va fi „Tinerii români, cetățeni ai Europei" și vor conferința primul ministru, Adrian Năstase, dar și reprezentanți remarcabili ai societății civile, ai altor partide politice. Printre aceștia, Dinu Patriciu, din partea Partidului Național Liberal, și Ghyorgy Frunda, din partea UDMR.

Unul din subiecte va fi și proiectul de Constituție a Uniunii Europene, cel care acum este în dezbaterea Uniunii Europene, Consiliului Ministerial al Uniunii Europene.

A.O.

Nu de unguri mi-e frică!

(Urmare din pagina 1)

Pe de altă parte, cultura și civilizația occidentală au dus la un alt mod de a gândi relațiile dintre popoare. Estul Europei a rămas tributar unei gândiri anacronice, în care *disputa este mijlocul* prin care trebuie să-și rezolve problemele. De orice natură ar fi această dispută. Românii și maghiarii nu fac excepție, iar dintre cele două popoare este evident că maghiarii sunt mai ofensivi. Sângele lor de cuceritori încă mai fierbe și reacțiile adeseori devin necontrolabile. Cele două popoare nu au nici cultura politică nici maturitatea necesară unei reconcilieri necondiționate, așa cum s-a întâmplat între francezi și germani, suedezi și finlandezi, sau italieni și austrieci. De aceea se și ivesc stări tensionale, generate de lipsa de educație politică a celor două popoare.

În general, acest tip de popoare este încă în faza iluziilor, visează frumos, dar pe lângă istorie. Ungurii visează la Ungaria Mare, românii la România Mare, ca să nu mai vorbim de sârbi - înghesuiți acum între niște hotare minuscule - care visează și ei la Serbia Mare. I-a auzit cineva pe francezi vorbind de Franța Mare sau pe germani de Germania Mare? Nici n-o să-i audă. Spiritul epocii este altul, iar mare poți fi acum prin performanțe și nu prin întindere nesfârșită de spații. Țări mici ca Olanda, Elveția, Danemarca și alte țări europene sunt mari - fără să-și zică Mare - prin performanțe culturale și civilizaționale, îndeosebi. Doar popoarele imature mai gândesc la cucerirea de spații pentru a deveni mari.

Revenind la oile noastre, românii și maghiarii au nevoie rapidă de a învăța mentalitățile epocii în care trăiesc, iar aceasta se poate face numai prin dialog real, pornind de la realitățile epocii și de la perspectivele pe care le impune orientarea istoriei contemporane. Iar această orientare înseamnă *reconciliere, toleranță, dialog* și *comunicare.* Ca român, pot să declar fără nici o reticență că nu am nici un resentiment față de poporul maghiar și, dacă ar exista ceva care să mă nemulțumească, acest ceva ar veni din partea românilor. Pentru că eu de la români aștept acea redeșteptare - pe care tot o cântăm noi în imnul național - care să ne pună în valoare calitățile cu care mereu ne lăudăm. Or, deocamdată, aceste calități rămân adesea în stare probabilă și posibilă. De aceea, mă îndoiesc că la Arad se va ridica prea curând de către români un monument de valoarea celui pe care l-au ridicat maghiarii în 1890. Pentru că ei l-au ridicat, iar nu românii. Sunt convins că, dacă românii ar ridica un monument pe măsura Statuii Libertății, ar mai dispărea ceva din complexul pe care unii români îl mai au în fața maghiarilor. Generalizând, când vom avea performanțe care să se măsoare cu ale maghiarilor, va dispărea și complexul maghiar, iar românii vor deveni mai senini și mai încrezători în forțele proprii. Din păcate, acum nu avem nici performanțele, nici mentalitatea care să ne permită să avem o astfel de atitudine. Pentru că înghițim cu plăcere pâinea obținută din făina ungurească, îngurgităm cu poftă salamul unguresc, dar ne stau în gât monumentele ungurești.

Cu mâna pe inimă spun că nu de unguri mi-e frică și de monumentele lor, ci de români și de indolența lor... monumentală.

Promovând ecologia în jurul țării

Globe-trotter la 85 de ani

Zilele acestea am fost vizitați la redacție de domnul Petre Petrescu, care la onorabila vârstă de 85 de ani se află în plin tur al României. Economist pensionar, veteran de război, Președinte al Asociației Călătorilor și Colecționarilor Români, colaborator al Federației Române Sportul Pentru Toți, dl. Petrescu se află în orașul nostru pentru a promova ecologia. Domnia sa pledează pentru o lume cât mai curată, pentru creșterea numărului spațiilor verzi, pentru plantarea cât mai multor flori. O temă de tot mai mare actualitate, acum la început de mileniu trei, când încălzirea globală reprezintă o problemă de primă mărime, pentru fiecare dintre noi.

Acest tur al României străbate toate orașele-municipiu ale județelor riverane granițelor țării. Început la Craiova, pe 19 august, turul a continuat cu Drobeta Turnu-Severin, Reșița, Timișoara, Arad și vor urma Oradea, Satu Mare, Baia Mare, etc. Orașele sunt străbătute pe jos, iar distanțele dintre ele, cu trenul. Domnul Petrescu nu se desparte de o cameră video cu care realizează un documentar al fiecărui oraș din traseu, urmărind obiectivele turistice și culturale.

Dl. Petrescu nu este la prima călătorie de acest gen, fiind un globe-trotter cu un bogat palmares : alte trei tururi ale României, făcute cu bicicleta, în anii 1936, 1952, 1984 ; tur - pe jos- al capitalelor țărilor Europei de Vest și Centrale : Franța, Belgia, Olanda, Germania, Cehia, Austria, Ungaria - toate în septembrie 2002 , iar în primăvara acestui an un tur similar prin orașele Venezia, Firenze, Roma, Napoli, Nisa, Monte Carlo, Barcelona, Madrid, Toledo, Lisabona, Estoril, Geneva, Lausanne, Berna, Interlaken.

În perspectiva anului 2004 veteranul-călător dorește să efectueze

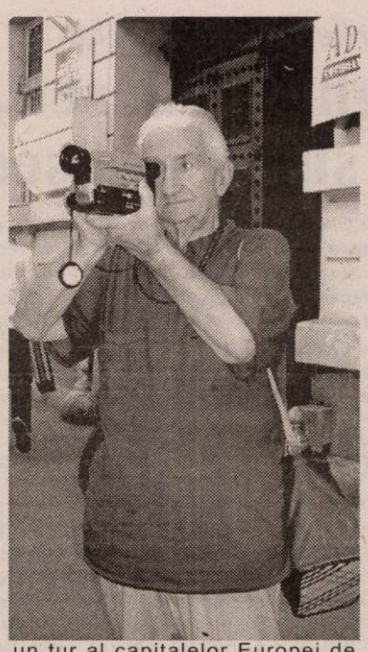

un tur al capitalelor Europei de Nord, care să pornească din Țările Baltice și să aibă punct final Londra. Noi nu putem să îi dorim decât mult succes și să ne alăturăm ideilor ecologice promovate de domnia sa.

Dacian Toduța
Foto: Ștefan Matyaș

Universitatea de Vest „Vasile Goldiș"

Burse de studii pentru studenții rromi

Biroul Executiv al Senatului Universității de Vest „Vasile Goldiș" Arad, având în vedere prevederile Ministerului Educației, Cercetării și Tinereului, prevederile Cartei Universitare și Regulamentul privind acordarea burselor studențești, a hotărât acordarea unui număr de zece burse de studii pe perioada școlarizării pentru candidații din etnia rromilor, la facultățile și colegiile cu specializări acreditate sau autorizate.

Distribuția locurilor pentru candidații rromi revine Rectoratului. În acest scop, candidații rromi vor depune în perioada de înscriere, la Rectoratul universității, o cerere de intenție și dosarul de concurs pentru facultatea sau colegiul vizat. Dosarul de concurs va cuprinde, pe lângă actele necesare înscrierii, o adeverință din partea organizației legal constituite a rromilor, din care să rezulte că respectivul candidat face parte din etnia rromilor.

Pregătiri pentru noul an școlar

După încheierea licitațiilor pentru firmele care vor aproviziona școlile și grădinițele cu lapte și corn, au început discuțiile cu privire la întocmirea graficelor de distribuție la unitățile preșcolare, ultimele intrate în atenția Guvernului.

Deocamdată, cele două firme, aceleași de anul trecut, sunt la faza de identificare a grădinițelor după adrese și stabilirea în cifre cât se poate de exacte a numărului de preșcolari care vor beneficia de meniul zilnic. Până aici toate bune și frumoase, dar Consiliul Județean are cunoștințe despre 11.000 de copii care vor frecventa grădinițele din județ, iar Inspectoratul Școlar Județean nu are în evidență decât 9.400. Adică, undeva, pe una dintre liste s-au rătăcit 1.600 de copii. În plus sau în minus.

Prea multe școli fără autorizații sanitare

Dr. Cătălin Vrabie, din cadrul Direcției de Sănătate Publică Arad, a prezentat Prefecturii lista cu școlile și grădinițele care se află în imposibilitatea de a obține autorizații sanitare de funcționare. Este vorba despre 40% dintre grădinițele din județ, 40% din numărul total al școlilor generale și 60% din totalul liceelor aflate în județ.

Statistica Direcției de Sănătate a contrariat-o pe Zoea Rotaru, inspectorul școlar general, care a cerut presei să consemneze că 60% dintre licee înseamnă trei unități din șapte existente. Este vorba despre liceele de la Miniș, Săvârșin și Cermei. Domnia sa a mai asigurat părinții că până la începerea anului școlar, multe din școli își vor rezolva problemele, pentru ca elevii să își desfășoare cursurile în cele mai bune condiții.

Sorina Ambruș

În atenția membrilor ANI FNI - Arad

În fiecare joi, între orele 15-17 fiecare membru își poate verifica situația din cadrul asociației. Sunt de verificat următoarele **situații cu caracter strict obligatoriu.**

1. Depunerea a două cereri de retragere din procesul penal 18518/P/2000 sub semnătură (formulare de cerere la sediu).
2. Depunerea a două exemplare a extrasului de cont dintre care un exemplar este cerut să fie originalul și se schimbă la sediu.
3. Depunerea la BRD a banilor pentru plata taxei de timbru aferent ratei de inflație și aducerea actelor doveditoare la asociație.
3. Depunerea la BRD a sumei de 200 lei/U.F. taxa de expertizare sunt obligatorii cu termen 30.09.2003, și aducerea actelor doveditoare la asociație.
5. Se continuă achitarea cotizației până în septembrie.

6. Cei care nu îndeplinesc aceste obligații riscă pierderea calității procesuale active consecința fiind pierderea tuturor drepturilor de a mai fi prezentat de asociație.

7. Se recomandă consultarea afișelor de la CCS.

Program: în fiecare joi ÎNTRE ORELE 15-17 la CCS

Data: 26 august 2003 **www.ani-fni.as.ro**

WC-urile publice din Arad - scoase, din nou, la concesionare

● *Anual se vor obține 500 de milioane de lei*

Consiliul local a hotărât concesionarea activității de exploatare a WC-urilor publice din municipiu încă din decembrie anul trecut. O primă licitație în acest sens a fost organizată în luna februarie a acestui an, însă nici o ofertă nu a fost depusă. Licitația s-a repetat în luna aprilie, dar și atunci fără rezultat, fiindcă nici una din ofertele prezentate nu a îndeplinit prevederile caietului de sarcini întocmit de CLM. Între timp, caietul de sarcini a fost modificat, iar acum - mai precis joia viitoare, în 4 septembrie - va avea loc o nouă licitație.

Cele cinci wc-uri publice din municipiu trebuie să fie modernizate, iar concesionarul este obligat să asigure funcționarea lor. Acolo unde spațiul permite, trebuie amenajate cabine pentru persoanele cu handicap și pentru „mama și copilul". Ordinea de excutare a lucrărilor de modernizare toaletelor publice, respectiv termenul de punere în funcțiune (de la data semnării contractului de concesiune) este: Bd. Revoluției - stația de tramvai Libelula - 6 luni, Pța Mihai Viteazul, 8 luni, Pța Avram Iancu, 8 luni, Pța Agroalimentară, 14 luni, Pța Catedralei, 14 luni. Concesionarul trebuie să asigure un program de funcționare continuu de minimum 12 ore pe zi, exceptând zilele de duminică și cele de sărbători legale; totuși, la wc-urile din cele trei piețe arădene trebuie asigurată funcționarea și duminica, după orarul de funcționare a pieței.

Prin concesionarea acestor cinci wc-uri publice, bugetul local va fi degrevat de cheltuielile cu modernizarea (care, să recunoaștem, e necesară) și întreținerea lor. În plus, CLM va obține o redevență anuală de 500 de milioane de lei, dar nu mai puțin de un sfert din încasarea taxei de utilizare a wc-urilor. Durata concesionării este de 15 ani, cu posibilitatea prelungirii contractului cu 7 ani.

Gerlinde Knap

Foto: Șt. Matyaș

W.C. Public din Piața A. Iancu

NOI LOCURI DE MUNCĂ
LA CONTOR ZENNER ROMANIA

INSTALATORI
instalații termice şi sanitare

CERINȚE:
- studii liceale tehnice sau şcoală profesională
- minimă experiență în domeniu
- disponibilitate la program de lucru flexibil

AVANTAJE:
- oportunitatea de a lucra într-o firmă de prestigiu
- pachet salarial atractiv

(c. 103/2003)

Interviuri: zilnic la sediul firmei din Arad, Calea Bodrogului 2-4, până în data de 01.09.2003, între orele 09.00-15.00
Informații suplimentare la **telefon 0257-208280**

S.C. ARIS S.A.

Angajează **SECRETARĂ,**
minim studii medii.

C.V.-urile se depun la sediul societății,
Birou Personal sau se trimit la fax 250.675.

Detalii la tel. 256.488 (int. 113)
sau 0788.309.917.

(3534886)

Vreți să cumpărați?
Nu aveți bani?
EURO-CASSA S.R.L.

2.000 → 25.000 EURO
Apartament casă, teren, pământ etc.
6% comision/an 100
luni durată de rambursare

EURO- CASSA
Telefon: 284.390, B-dul Decebal nr. 2-4, cam. 211.
ORAR 8⁰⁰-17⁰⁰ (S.C. PROIECT)

(26392345)

Camera de Comerț Arad

Organizează următoarele cursuri:

- ***Contabilitate și aplicații pe calculator în conformitate cu reglementările contabile actuale, armonizate cu directivele europene;***
- ***Operator calculator (inițiere Windows; Word);***
- ***Utilizare Word;***
- ***Utilizare Excel;***
- ***Limbi străine (engleză, italiană, franceză, germană, spaniolă);***
- ***Inițiere în activitatea de resurse umane;***
- ***Inițiere în utilizarea calculatorului pentru copii;***
- ***Declarant vamal;***

Informații suplimentare la sediul CCIA Arad
str. Cloșca nr. 5, camera 31, et. 2,
tel. 20.88.07; 20.88.08.

(c. 43/2003)

Fructele şi legumele ne protejează sănătatea

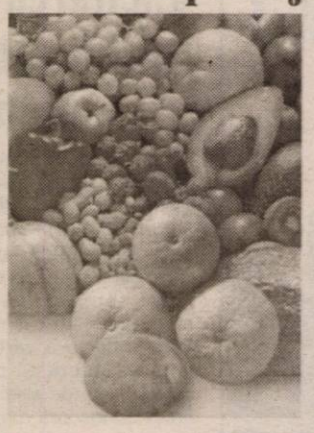

Asocierea dintre consumul de fructe şi legume, pe de o parte, şi sănătate, pe de altă parte, este un subiect care continuă să stârnească interesul cercetătorilor şi al celor care lucrează în domeniul medical. Există dovezi convingătoare care atestă faptul că, fructele şi legumele pot asigura protecţia organismului uman faţă de bolile cardiace, cancer şi alte tipuri de maladii.

Fructele şi legumele sunt clasificate de specialişti în cinci categorii, în funcţie de colorit: albastru/violet, verde, alb, galben/portocaliu şi roşu.

Un asemenea criteriu a fost stabilit pe baza observaţiei că factorii fitoclimatici şi antioxidanţi din fructe şi legume le conferă acestora nu numai efectul protector, ci şi culoarea specifică. **„Dacă veţi mânca zilnic vegetale al căror colorit va acoperi întregul spectru cromatic amintit mai sus, veţi reuşi să vă transformaţi platoul cu alimente într-o cutie cu creioane colorate şi veţi beneficia, în acelaşi timp, de un cocktail perfect de compuşi fitochimici, vitamine, minerale şi fibre"**, susţin specialiştii.

Aspirina poate trata unele tumori

Aspirina ar putea fi folosită pentru tratarea unei forme rare de cancer de piele şi a unor tipuri de cancer mamar, susţin cercetătorii britanici citaţi de BBC online. Oamenii de ştiinţă de la Institutul de Oncologie din Londra cred că aspirina are capacitatea de a reduce inflamaţiile din organism, care uneori conduc la cancer.

Studiul publicat în revista Nature demonstrează încă o dată utilitatea aspirinei într-o varietate de boli. Studiile anterioare au sugerat că aspirina, cunoscută de peste o sută de ani, ajută la tratarea bolilor de inimă şi a atacurilor cerebrale.

Cercetătorii britanici au examinat o formă rară de cancer ce cauzează apariţia unor tumori de dimensiuni mari şi în formă de ciupercă pe pielea capului şi în alte regiuni ale corpului acoperite de păr. Cîtă vreme sînt benigne, aceste tumori desfigurează pacienţii şi le cauzează disconfort, dar ele pot deveni canceroase.

Acest sindrom este genetic, cauza fiind exprimarea greşită a genei CYLD, care provoacă o reacţie neadecvată a corpului la vătămarea ţesuturilor. Acest lucru se întîmplă pentru că organismul nu este capabil să menţină sub control nivelul unei proteine numite NF-kappaB, care devine hiperactivă în mai multe forme de cancer, inclusiv cel mamar. O cantitate prea mare de NF-kappaB favorizează creşterea celulelor canceroase şi le menţine în viaţă o perioadă mai îndelungată.

Cercetătorii cred că medicamentele anti-inflamatorii precum aspirina ar putea fi o soluţie, deoarece diminuează efectele proteinei. Cercetătorii britanici plănuiesc să începă tratamente cu aspirină în cazul bolnavilor de cancer.

Tuberculoza pulmonară

Tuberculoza pulmonară are un debut lent, înşelător, cu semne discrete: scădere în greutate, scăderea poftei de mâncare, oboseală fizică şi intelectuală, stări subfebrile (37,5 - 38°C), mai ales seara, tuse prelungită, transpiraţii etc. La începutul bolii nici examenul radiolo-gic nu depistează modificări la nivelul plămânilor.

Tusea uscată, fără expectoraţie, poate fi un simptom al bolii numai dacă bolnavul nu a fost un tuşitor permanent, cu bronşită cronică sau fumător. Cu timpul, boala se agravează şi apar: febră, adenopatii, tuse cu expectoraţie abundentă, purulentă, uneori cu firişoare de sânge (în stadiu avansat).

Infecţia este provocată de bacilul Koch, fiind favorizată de subnutriţie, alcoolism, sărăcie. Există analize medicale care pot da indicaţii preţioase în legătură cu prezenţa bolii, când simptomele sunt necaracteristice: **intradermoreacţie la tuberculină** (I.D.R.) care este pozitivă, dacă la locul injecţiei, după 48-72 de ore, apare un mic nodul de culoare roşiatică. **Examenul de laborator al sputei** evidenţează bacilul tuberculozei.

Boala se tratează cu medicamente antituberculoase, sub strictă supraveghere medicală.

Remedii naturiste

○ **acneea** se manifestă printr-o erupţie polimorfă de papule, pustule, mici abcese dermo-hipodermice, care apar pe faţă, uneori şi pe torace. Se întâlneşte la ambele sexe şi în special la vârsta adolescenţei. **Se recomandă:**

● loţiune cu suc de struguri: se spală pielea cu un tampon de vată îmbibată cu suc şi se lasă 10 minute, apoi se şterge pielea cu apă călduţă în care se pune puţin bicarbonat de sodiu;

● infuzie din frunze de nuc, pe cale internă: 15 picături de trei ori pe zi; are efect favorabil datorită conţinutului mare de taninuri

○ **varicele** sunt dilataţii venoase permanente, cu formă neregulată. Apar mai frecvent la membrele inferioare. **Se recomandă:**

● cură de afine

● băi din frunze de alun, care au efect vasoconstrictor

○ **hemoroizii externi** se manifestă prin apariţia în jurul orificiului anal a unor ridicături moi, de culoare violacee, care produc mâncărime şi durere. La **hemoroizii interni** (prezenţi în canalul anal) apar în plus sângerări, care repetate la fiecare scaun, pot determina o anemie secundară. Hermoroizii apar în special la persoanele constipate, sedentare şi la femeile însărcinate. Se tratează chirurgical. **Simptomele se pot ameliora prin următoarele măsuri:**

● combaterea constipaţiei prin consumarea de fructe cu celuloză fină şi efect laxativ: mere, pere, piersici, prune, struguri, castane

● cataplasme şi pensulări cu ulei de sunătoare

● cataplasme şi băi cu frunze de mur

● pe cale internă se recomandă o băutură preparată din suc de mere (450 ml) şi ceai de urzică (550 ml)

○ **în urticarie se recomandă:**

● infuzie din fructe de cătină şi trei fraţi pătaţi

● extracte din coacăz negru: infuzia din frunze de coacăz negru (2 lingurite/cana de apă). Se beau 2-3 căni de ceai pe zi. Are acţiune calmantă şi antiinfecţioasă.

Ştiaţi că...

❑ **fumatul în casă pune în pericol sănătatea copiilor.** O fereastră deschisă, evitarea fumatului în aceeaşi cameră cu copilul, folosirea unui ventilator sau a unui aparat de împrospătare a aerului nu sunt soluţii

eficiente. Singura soluţie eficientă este să nu se mai fumeze în casă. Cercetătorii au COTININĂ, un produs rezultat din descompunerea nicotinei, în urina copiilor ai căror părinţi fumează. Studiul a fost publicat în British Medical Journal.

❑ **cercetătorii germani au descoprit o metodă de sporire a sensibilităţii tactile cu ajutorul unui medicament numit speed (viteză)**, care i-ar putea ajuta pe nevăzători să citească scrierea Braille sau pe pianişti să-şi îmbunătăţească performanţele. Neurologul Hubert Dinse, liderul cercetătorilor de la Ruhr University din Bochum a spus: „Ne aflăm la începutul erei în care putem interacţiona cu creierul. Ceea ce testăm noi este învăţarea inconştientă prin simţul tactil. Cât de departe poate ajunge această învăţare cognitivă? Asta rămâne de văzut". Rezultatele experienţelor au fost publicate în revista Science.

❑ **paralizia ar putea fi reversibilă.** „Peste tot am citit că paralizia este ireversibilă şi asta i-am învăţat şi eu pe studenţii mei. În prezent, această idee este pe cale de a fi răsturnată", afirmă Alain Privat, de la Institutul de Sănătate şi Cercetare Medicală, de la Montpellier, Franţa, care cercetează de 30 de ani această problemă. Până acum, obstacolul principal pe care îl întâlneau oamenii de ştiinţă la vindecarea paraliticilor era imposibilitatea sistemului nervos de a se reface spontan după ce a fost vătămat. Cercetătorii francezi au reuşit să găsească cauza acestei probleme: cicatricea care se formează după o leziune a măduvei spinării este aceea care blochează orice regenerare a zonei afectate, acţionând ca un perete impenetrabil.

„După ce am identificat proteinele responsabile de formarea cicatricii, am început experimentele pe şoareci modificaţi genetic să nu secrete aceste substanţe. Ne-am dat seama că aceste animale reuşeau să meargă din nou chiar dacă suferiseră o secţiune a măduvei spinării", explică profesorul Alain Privat. Studiul cercetătorilor francezi publicat în „Proceedings of National Academy of Science of the USA" constituie un progres important pentru bolnavii cu paralizie.

Rezolvarea problemelor de
DINAMICĂ SEXUALĂ MASCULINĂ
Prin intermediul Clinicilor ON

ON CLINIC LTD

Ţi-ai schimbat maşina, te-ai mutat în casă nouă, dar cu dragostea cum stai? Dacă cele mai multe "afaceri" nereuşite sunt în pat, e vremea să te reînnoieşti! Sună pentru o programare la ON CLINIC şi în curând vei uita de ejacularea precoce sau de problemele cu erecţia, pentru că

meriţi şi poţi!

Bucureşti: 021-3111929
Baia Mare: 0262-214243
Timişoara
Noul număr: 0256-302588
Iaşi: 0232-265551
Braşov: 0268-333989

(c635)

Medicul vă răspunde!

R. C., 58 ani, Arad. „Mă dor degetele de la mâini şi le simt amorţite". E posibil să suferiţi de poliartrită reumatoidă. Boala apare la vârsta adultă şi este de 3-4 ori mai frecvent întâlnită la femei decât la bărbaţi, interesând pe lângă articulaţii şi alte organe şi ţesuturi. Are o evoluţie cronică şi progresivă, iar într-un stadiu înaintat, articulaţiile atinse se deformează, apărând infirmităţi temporare sau definitive. Cauzele favorizante sunt numeroase:

● infecţiile microbiene acute şi cronice (ale gâtului, dinţilor etc.) ● sezonul rece, cu frig şi umezeală ● scăderea funcţiilor unor glande endocrine (tiroida, ovare, suprarenale) ● multe cazuri sunt legate de instalarea menopauzei ● stările nervoase, emoţionale, stresul psihic şi fizic pot declanşa boala. Începutul bolii nu se poate preciza deoarece simptomele sunt de obicei reduse, evoluează în timp de luni şi ani, nealarmând persoana bolnavă. Apar durerile la una sau mai multe articulaţii, mai ales la articulaţiile mici de la mâini şi picioare (degete, pumni, laba piciorului, glezne) apoi sunt cuprinse articulaţiile mari: genunchi, coate, umeri etc. De obicei, leziunile sunt bilaterale şi simetrice. Articulaţiile atinse sunt dureroase, umflate, cu pielea roşie, uneori cu noduli sub piele. Durerile sunt mai puternice noaptea şi se mai calmează ziua, după mişcările articulaţiilor. Boala are perioade acute, cu perioade de vindecare aparentă, dar recidivează frecvent cu simptome din ce în ce mi puternice. La unii bolnavi pot apărea complicaţii cardiace, renale, digestive, oculare, pe lângă deformarea articulaţiilor, iar mai târziu anchilozarea lor, dacă nu se face tratamentul prescris de medicul specialist. În diagnosticarea corectă a bolii, pe lângă examenul clinic obiectiv un rol important îl au şi analizele de laborator (VSH, hemoleucograma, fibrinogen, proteina C reactivă, factorul reumatoid, celule LE, care sunt nişte globule albe modificate şi alte analize care pot evidenţia posibilele complicaţii pe care le-am amintit). Dumneavoastră trebuie să mergeţi neapărat la un medic reumatolog, să vi se stabilească un diagnostic şi un tratament corect.

M. T., 49 ani, Arad. „Mi s-a spus că s-ar putea să am chist hidatic la ficat. Ce înseamnă acest lucru?" Chistul hidatic hepatic se datorează dezvoltării în ficat a larvei unui parazit numit Taenia Echinococcus. Boala se întâlneşte frecvent la posesorii de câini (câinele fiind acela care elimină ouăle parazitului pe sol, vegetaţie şi în apă, surse de unde se infectează omul), crescătorii de vite şi oi. Pisica elimină mai rar ouă de parazit. Simptomele bolii depind de volumul chistului sau de ruperea sa. De multe ori, chistul este depistat întâmplător, cu ocazia unei ecografii abdominale. Când se mai măreşte, chistul provoacă compresiuni pe organele vecine, producând dureri şi o senzaţie de greutate, apăsare la nivelul ficatului.

Diagnosticul de certitudine al bolii se pune prin evidenţierea în sângele bolnavului a unor anticorpi specifici.

Pagină realizată de
dr. Maria Filimon

Gaură de 240 de miliarde în bugetul CET

• Datoriile ARTERM - veşnica problemă

(Urmare din pagina 1)

575 de miliarde pentru căldura arădenilor

Pentru cei care nu cunosc, CET-ul are nevoie de trei tipuri de combustibil: cărbune, gaze naturale şi păcură. Fără îndoială, cel mai important rămâne cărbunele, în acest moment existând în stoc în jur de 188 de mii de tone, o cantitate, însă, mică faţă de necesarul pentru lunile de iarnă. Directorul comercial al CET Arad, Adrian Ghilea, ne asigură că nu vor fi probleme, iar în cele din urmă stocul va fi completat, în următoarele trei luni, cu 400 de mii de tone. „Până în decembrie vom realiza necesarul de 408 mii tone, care va fi suficient până la 1 aprilie 2004. Nu există probleme, iar pentru plata cărbunelui şi a transportului avem nevoie de 388 de miliarde de lei şi pot să vă spun că, deocamdată, suntem în grafic cu plăţile", susţine Ghilea. Nici la gazele naturale nu se întâmpină greutăţi, în sensul că CET are un contract până la finalul anului, care acoperă necesarul, pentru perioada de iarnă consumul ridicându-se la 187 de miliarde de lei. De asemenea, există stocul necesar de păcură, în jur de nouă mii de tone, dar aceasta este folosită doar în cazuri extreme.

Adrian Ghilea, directorul comercial al CET Arad

Datoriile Arterm - veşnica problemă

Toate bune şi frumoase, conducerea şi-a făcut un plan, care dacă se respectă arădenii vor sta liniştiţi toată iarna. Doar că, aşa cum se întâmplă de obicei, planurile de acasă nu se potrivesc cu cele ... de la centrală. Iar dacă datornicii nu vor plăti facturile către CET, planurile vor fi date peste cap. Principalul datornic, Arterm, are restanţe de 139 de miliarde, la data de 21 august a.c., din care 35 miliarde penalităţi şi 7,7 miliarde de lei majorări de întârziere, în timp ce 96 de miliarde sunt datorii la plata energiei termice pe lunile martie-iulie. Al doilea în top este SC Electrica, cu datorii de 101 miliarde, la data de 21 august, rezultate din contractarea energiei electrice, până în iunie, inclusiv. „În mod normal, Electrica va achita banii. Potrivit legislaţiei, noi primim un procent din încasările de zi cu zi ale SC Electrica, astfel că, pe cum încasează ei, vom primi şi noi banii. Eu cred că nu vor apărea probleme. Cu Arterm, în mod normal, ei ar trebui să achite facturile în 30 de zile. Aici e necazul", spune directorul comercial al CET.

Aprovizionare iarna - o soluţie extremă

Dacă banii ar veni, în jur de 240 de miliarde, din vânzarea energiei termice şi electrice pe următoarele luni, CET poate să-şi acopere cheltuielile de iarnă. Totul depinde însă de modul în care Consiliul local municipal va reuşi să impună SC Arterm să-şi plătească obligaţiile, pentru că, până la urmă CLM este patronul aceste societăţi, ca şi în cazul CET-ului. „Cu aceşti bani pot să stau liniştit. Totul e condiţionat de achitarea la termen a banilor pentru aprovizionare. Pe noi CFR-ul nu ne iartă, nici nu stă de vorbă cu noi. Cu cărbunele la fel, fiind criză, pentru că se produce energie electrică mai multă, nu ne iartă nimeni", spune Adrian Ghilea.

Dacă banii nu vor veni, singura variantă a CET-ului rămâne să se aprovizioneze pe timp de iarnă, pentru că un nou credit este exclus (deşi Guvernul are alte 150 de milioane de dolari în vizor pentru această iarnă), centrala arădeană apelând la acest sistem anul trecut, când a fost mai mult împins de la spate de Guvern. „În cazul în care nu vor intra banii, nu avem ce face şi va trebui să ne aprovizionăm la iarnă. Va fi greu, în primul rând pentru că lignitul fiind exploatat la suprafaţă, va fi extras dificil, faţă de această perioadă. Apoi, cărbunele vine îngheţat, va trebui să-l dezgheţăm cu abur, care înseamnă bani în plus, iar o altă problemă ar fi transportul. Doamne fereşte să se întâmple vreun accident, blocaje, din cauza vremii", spune Adrian Ghilea.

Bani aruncaţi pe fereastră

Aşadar, bătăi de cap există din plin pentru conducerea CET Arad, dar asta, cum spuneam, nu trebuie să-i îngrijoreze pe arădeni, care vor beneficia la iarnă atât de căldură, cât şi de apă caldă. Nu ne este, însă, totuna, cum va rezolva CET această sarcină. Neplata datoriilor înseamnă bani cheltuiţi în plus de către CET, dar şi obligaţii în plus ale Arterm (majorări şi penalităţi). Or, aceşti bani, până la urmă, tot din buzunarul nostru sunt cheltuiţi, nejustificat, am spune. Poate se va găsi cineva, până la urmă, să rezolve şi această veşnică problemă a datoriilor Arterm, care an de an sunt tot mai mari. O fuziune ar fi una din soluţii. Dar despre aceasta, promitem să revenim, cu argumente, într-un număr viitor al ziarului nostru.

Foto: V. Musca

Licitarea iluminatului public atrage tot mai multe firme

Iniţiativa Primăriei Arad de a scoate la licitaţie serviciul de iluminat public a avut darul de a nemulţumi opoziţia, care susţinea că acest proiect este pregătit pentru o anumită firmă. S-a vorbit mult de interesul pe care Luxten (de altfel o firmă cunoscută, care se ocupă de acest serviciu şi în Bucureşti) îl arată iluminatului public din Arad, mulţi afirmând că această firmă va fi câştigătoarea licitaţiei. Pe fir, însă, a mai intrat o societate, de asemenea cunoscută, Elba-Philips Timişoara, care ar dori să se ocupe de serviciul public arădean.

Dacă cele două firme se vor prezenta la licitaţia din septembrie, vom asista, cu siguranţă, la un duel aprig, iar varianta finală nu va putea fi decât una profitabilă pentru municipiu. La fel cum, la final, vom putea asista şi la construirea mult promisei nocturne de la stadionul UTA, condiţie, se pare, pentru câştigarea acestui serviciu.

Cosmin Mihuţa

Seceta a mărit preţul energiei pentru Electrica

Seceta a aprins lumina de avarie în sistemul energetic naţional. În condiţiile în care Centrala nucleară de la Cernavodă a fost oprită, iar hidrocentralele produc la un sfert din capacitate, energia electrică este suplinită de către termocentrale. Însă aceasta este cea mai scumpă. „Există destulă rezervă de putere în sistemul energetic naţional asigurată de termocentrale", a precizat Eugen Crişan, director la Electrica Arad. Ca reacţie imediată asupra situaţiei energetice, se va trece la deconectarea datornicilor.

La Arad nu se pune problema debranşărilor„ pentru că beneficiarii noştri , în general, plătesc facturile la termen. Singura problemă este cu Sanevit a cărei situaţie nu este încă clarificată. Starea de la noi o pot numi normală. La două facturi consecutive neachitate somăm pe cel în cauză, iar dacă nu plăteşte trecem la debranşare", adaugă directorul Crişan.

La această oră, Electrica Arad are de încasat 180 miliarde de lei, faţă de 195 miliarde de lei cât era soldul cu o lună înainte. Important este că soldul să scadă de la o lună la alta", afirmă Crişan.

Dacă acum o lună preţul mediu de achiziţie era de 1300 de lei pentru un kwh, acum acesta este de aproximativ 1800 de lei pentru un kwh. „Este o creştere sensibilă de preţ, însă nu alarmantă. Evaluarea foarte exactă a influenţelor preţului de achiziţie a energiei electrice o vom avea după o lună de zile", conchide directorul Eugen Crişan.

G. Constantinescu
Foto: V. Musca

DOBÂNZILE BANCARE în vigoare la 26.08.2003

Denumirea băncii	Suma minimă (lei)		Dobânda (% pe an)											
			Persoane fizice						Persoane juridice					
	Persoane fizice	Persoane juridice	la vedere	Pe termen de (luni)					la vedere	Pe termen de (luni)				
				1	2	3	6	9	12		1	2	3	6	9	12
BCR (plata la scadenţă)	*	25.000.000	1	12	–	13	14	14,5	16	1	12	–	13	14	14,5	16
BRD	1.500.000	5.000.000	0,5	13	13,25	14,5	15	15,25	15,75	0,5	12,5	12,5	13,5	14	14,25	14,75
B. Transilvania	300.000	25.000.000	1,5	13	–	15	15	16	16	1,5	13	–	15	15	16	16
BancPost	500.000	500.000	1	12,5	–	13,5	14,5	15,5	16,5	1	12,5	–	13,5	14,5	15,5	16,5
Raiffeisen Bank	500.000	10.000.000	1	12,5	–	13,5	14	13	13	1	12,5	–	12,5	12,5	13	13
West Bank	500.000	10.000.000	1	14	15	16	16,5	16,5	16,5	1	14	15	16	16,5	16,5	16,5
Romexterra	1.000.000	50.000.000	1,5	13,5	–	15,5	16,5	17,5	17,5	1,5	13,5	–	15,5	16,5	17,5	17,5
B. Românească	500.000 la sume peste 5000 Euro - bonificaţii suplimentare	15.000.000	1	13	–	14	17	15,5	15,5	1	13	–	14	15	15,5	15,5
B. Carpatica	500.000	50.000.000	1	13	–	14,5	15	15	15	1	13	–	14,5	15	15	15
C. C. Aurora	1.000.000	10.000.000	1	14	–	15	16	17	18	1	14	–	15	16	17	18
C. C. Phoenix	500.000	500.000	1	14	–	15	16	–	17	1	14	–	15	16	–	17
C. C. Mureşul	300.000	2.000.000	1	14	–	16	17	–	–	1	14	–	16	17	–	–

Societatea Comercială
IMAR S.A. Arad
cu sediul în Arad,
Calea Aurel Vlaicu nr. 14

SELECŢIONEAZĂ
personal pentru a fi calificat în meseria de
CONFECŢIONER-CROITOR,

indiferent de meseria de bază
Cei interesaţi îşi vor depune cererile de înscriere la sediul societăţii menţionat mai sus.

Relaţii suplimentare pot fi obţinute de la S.C. IMAR S.A. - Arad, telefon: 236.764; 236.765; 236.766; 236.767. (3534752)

FUNDAŢIA ROMÂNO - GERMANĂ
Centrul de pregătire şi perfecţionare profesională
Organizează
Cursuri de calificare:
- MECANIC AUTO - 5 luni
- ZIDAR - 4 luni
- BUCĂTAR - 3 luni
- COAFOR - 3 luni
- MANICHIURĂ - PEDICHIURĂ - 3 luni
- TÂMPLAR UNIVERSAL - 4 luni
- CONFECŢII ÎMBRĂCĂMINTE - 3 luni

Se acordă REDUCERE sau GRATUITATE persoanelor fără loc de muncă.

INFORMAŢII:
Vladimirescu, str. Gării nr. 59, tel. 0257-514.931; 514.934.
Arad, str. Episcopiei nr. 32, Tel. 0257-214.965.
(c. 55/2003)

COMPANIA DE TRANSPORT PUBLIC ARAD
Anunţă publicul călător că:
■ În perioada **28-29 august 2003**, staţia de tramvai Podgoria, sensul de mers Micălaca, nu poate fi utilizată din cauza unor lucrări de modernizare.
Călătorii sunt rugaţi să utilizeze
- staţia de tramvai Podgoria din faţa Catedralei pentru liniile: **CET L7, L9, L11, L17**
- staţia de tramvai Podgoria situată pe Bd. Revoluţiei pentru liniile: **L5, L8, L10, L12, L13, L18**

■ În data de **28.08.2003**, între orele **9,00-17,00**, se suspendă circulaţia tramvaielor **Liniei 3**, între Staţia Piaţa Romană şi staţia Gară Aradul Nou, datorită unor lucrări la reţeaua de alimentare pe Podul Traian.
■ Transportul călătorilor, în data menţionată mai sus, va fi asigurat de autobuzele CTP Arad între staţia Piaţa Romană şi staţia Gară Aradul Nou.
■ Se suplimentează vagoanele de tramvai de pe Linia 1
■ Abonamentele emise pe linia 3 de tramvai vor fi valabile pe autobuzele care vor circula în perioada întreruperii.
Vă mulţumim pentru înţelegere!
Director tehnic
ing. Petru Cuvineanu
(c.523/2003)

Varza de Socodor - o tradiție și o afacere (încă) profitabilă

Pe întreg teritoriul comunei nu există familie care să nu se ocupe cu cultura de varză, o adevărată tradiție a locului. Fie că se cultivă pentru vânzare, fie pentru consumul propriu, socodaranii nu concep agricultura fără măcar câteva sute de fire de varză plantate în grădină. Chiar dacă munca pământului nu mai oferă satisfacțiile de altădată, tradiția e tradiție și toți o respectă cu sfințenie.

Varză de Olanda

Chiar dacă varza de Socodor este cunoscută și căutată de cumpărători, unii producători au renunțat la cultivarea acestui soi din motive de productivitate. **Constantin Hărțău** a descoperit un sortiment

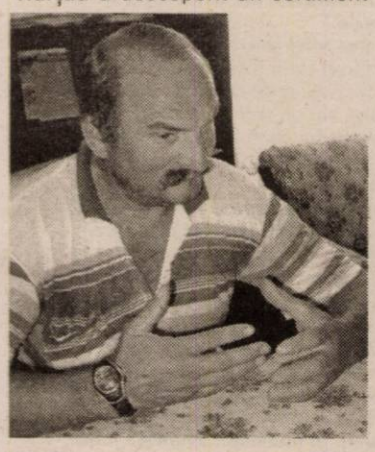

Constantin Hărțău a dat varza de Socodor pe cea de Olanda

mult mai apreciat, spune el, și anume varza de Olanda, care este mai rotundă, mai grea. Dar există și alte motive cum ar fi tratamentele de specialitate care pe semințele verzei de Socodor nu s-au făcut. **„Varza noastră a început să se corcească, este atacată de tot felul de boli și putregaiuri. Semințele nu sunt tratate așa cum se cere la carte, iar productivitatea este din ce în ce mai scăzută"**

.Seceta din această vară a afectat în mare parte și culturile de varză, acolo unde proprietarii nu au avut sisteme de udat. Cei care au udat-o constant nu se pot plânge decât de nopțile nedormite, pentru că pompele trebuie pornite din două în două ore, fie zi, fie noapte. La aceasta se mai adaugă stropitul împotriva dăunătorilor, care, din cauza caniculei, s-au înmulțit considerabil și continuă să atace culturile. Într-un an obișnuit din punct de vedere al precipitațiilor, în luna august n-ar mai trebui să se pună problema stropirii împotriva dăunătorilor, dar condițiile vitrege de afară cer tratarea cât mai deasă a plantelor.

„În ciuda greutăților din acest an, varza rămâne cea mai rentabilă cultură. De altfel se și vede: socodorenii nu au avut niciodată pământ mult, dar au case frumoase și mașini, toate numai din vânzarea verzei cultivate în grădini", ne mai spune Constantin Hărțău.

Desfacerea - marea durere a producătorilor

Familia **Ioan și Florica Nădăban** trăiește, la fel ca majoritatea socodoranilor, tot din cultivarea verzei. Și, într-adevăr au o casă frumoasă, cochetă și bineînțeles, mașină. Toate din banii obținuți din vânzarea producției de varză, completată de puțină legumicultură.

Volumul de muncă este, de multe ori, insuportabil, dar oamenii de la țară nu obișnuiesc să se plângă niciodată. Singurul lucru care-l nemulțumește pe Ioan Nădăban este lipsa unei piețe de desfacere, sau a unui centru de colectare cum exista pe vremuri. **„Ca să mergi pe piață, cheltuielile sunt multe prea mari și nu ai garanția că nu vii cu produsele înapoi. Așa că noi am ales vânzarea la intermediar. Dăm varza de acasă cu 8.000 de lei kilogramul și suntem, în felul acesta scutiți de drumuri, stres și nervi.**

Cultura de ardei - mândria doamnei Nădăban

Varza de Socodor, gata de dus la piață

Deja am vândut o tonă, unei persoane care se ocupă cu acritul", ne spune socodoranul.

Chiar dacă anul nu este din cei mai buni, în pierdere nu prea iese nimeni. Eventual, cei care nu au udat cum trebuie cultura. Socodoranii nu dau banii pe semințe, la plantat lucrează cu întreaga familie, astfel că singurele costuri le reclamă substanțele chimice folosite pentru stropit. După spusele lui Nădăban, pierderile se acoperă primăvara din vânzarea semințelor la un preț destul de piperat: 50 de mii de lei - lingura.

Cât privește tehnologia și tehnica de cultivare, acestea sunt lecții care se învață în tinerețe. Eventualele noutăți nu constituie însă subiect de discuție între consăteni, din cauza concurenței. Nimeni nu este interesat să afle și vecinul de peste drum cărui fapt se datorează producția mai mare de varză a celuilalt, așa că aplică tehnicile consacrate într-o manieră proprie, ornată cu mici secrete de nedezvăluit.

Legumicultura - apanajul soției

Chiar dacă cultura de varză cere destul efort, **Florica Nădăban** nu se dă în lături de la muncă. Mărturie stă o parte a grădinei, cultivată cu legume. **„Avem și pentru consumul propriu, dar și de vânzare: gogoșari, fasole verde și roșii. Dar cu roșiile e dezastru: vecinul de lângă noi a mers cu ele zilnic la piață și mereu s-a întors cu marfa în mașină. Prețul e și el derizoriu: 3000 de lei pe kilogram nu înseamnă mai nimic"**

.Doamna Florica are încredere că măcar celelate culturi vor aduce un profit, chiar dacă nu foarte mare. Puțin dintr-o parte, puțin din altă parte și agricultura poate fi considerată profitabilă. Mai ales când totul se face cu pasiune și cu speranța într-o viață mai bună.

Sorina Ambruș
Foto: Ștefan Matyaș

Asamblare de colțare, canapele și fotolii la marginea Socodorului

La ora actuală, comuna Socodor nu beneficiază de prea multe investiții externe, poate și datorită puternicei dezvoltări industriale din imediata apropiere, localitățile Chișineu-Criș sau Nădab stând mărturie în acest sens. De asemenea, din discuțiile purtate cu primarul comunei, **Ioan Jură**, am aflat că și lipsa de coeziune a consiliului local constituie un factor negativ în atragerea potențialilor investitori.

Astfel, cea mai importantă investiție din zonă o reprezintă firma S.C. Camico EXIM S.R.L., Cosma, pe care l-am găsit în plin câmp al muncii, în momentul documentării noastre. Având terenul, în suprafață de peste un hectar, cei trei asociați au pornit la drum la începutul anului trecut cu șapte angajați. Au fost construite și echipate trei hale de producție, a fost adusă materia primă și s-a trecut la confecționarea scheletelor de mobilier. S-au investit peste 20 de miliarde lei. Într-un an și jumătate firma a ajuns la 130 de angajați, semn că treaba merge și cifra de afaceri este în creștere. La sfârșitul anului trecut s-a înregistrat

Secția de capsare în plin proces de lucru

axată pe producția de mobilă, în speță pe asamblarea de canapele, simple și extensibile, colțare și fotolii. Afacerea este una de familie, fiind asociați localnicii Cosma Gheorghe, Cosma Ana și Cosma Doina. Povestea și evoluția firmei am aflat-o de la dl.Gheorghe unde sunt finalizate. Acest parteneriat funcționează ireproșabil, fiind eliminat astfel pericolul de rămânere a produselor pe stoc. Materialul lemnos necesar producției este achiziționat de pe raza județului nostru, de la Săvârșin și Vârfuri. Dintre angajații firmei circa 30 la sută sunt localnici, iar restul vin din Țipari. Acestora li se asigură transportul cu autobuzul, lucrându-se în două schimburi. Salariile sunt destul de mari, fiind stabilite în funcție de cât lucrează fiecare. Astfel se ajunge la salarii de 7-8 milioane lei pentru un necalificat. Acestor bani li se adaugă și bonuri de masă. Pe timp de iarnă, încălzirea se face în regim propriu, pe bază de rumeguș si deșeuri. Necesarul de apă este asigurat de trei fântâni forate din fonduri proprii, însă se dorește ca în viitorul apropiat să se facă branșarea la rețeaua de apă curentă.

Tot la capitolul intenții de viitor se înscrie și proiectarea unei hale noi, în acest sens fiind achiziționate unelte de lucru și mașini moderne în valoare de peste trei miliarde de lei. În acest fel se preconizează o creștere a numărului de angajați, putându-se ajunge în numai un an la aproape 300. **„O cifră destul de frumoasă, care cred că va acoperi necesarul nostru de producție și va da posibilitatea celor din această zonă care vor să muncească să facă un ban frumos !"**- încheie mulțumit dl. Gheorghe Cosma.

Dacian Toduța
Foto: Ștefan Matyaș

Pentru că autoritățile locale o scaldă, la Sântana

Investiții de zeci de milioane se duc pe apa sâmbetei

Deși este cea mai mare comună din Arad și beneficiază de un potențial economic remarcabil, comuna Sântana se numără printre codașele județului la capitolul investiții. Cu două-trei excepții, nici una dintre administrațiile locale nu a reușit să aducă în comună investitori importanți. În schimb, la Sântana funcționează extrem de bine un aparat birocratic care, de cele mai multe ori, împiedică obținerea unor succese notabile.

Un astfel de caz îl reprezintă intenția unei societăți private - Mr. Fab, de a investi în fotbalul din comună. Demersurile pentru preluarea stadionului au început încă din primăvară. Cu toate acestea, lucrurile sunt învăluite, încă, în ceață...

Alba-neagra, cu banii altora

Mișcarea fotbalistică este complet moartă de doi ani în Sântana. Starea stadionului a ajuns, în aceste condiții, într-un mod deplorabil, cu atât mai mult cu cât după 1990 nimeni nu a mai realizat vreo lucrare de renovare.

În acest peisaj apare, din proprie inițiativă, Mr. Fab, o firmă de construcții care solicită Primăriei din Sântana atribuirea stadionului.

Inițial, într-o ședință de consiliu, primarul Ioan Ilica se arată indignat de limbajul trivial, folosit de către împătimiții sportului cu balonul rotund, motiv pentru care implicarea sa este formală. După ezitări, promisiuni, retrageri și reveniri succesive, cele două părți au reușit să cadă de acord. Pentru a nu pierde startul în noul campionat, Mr. Fab a luat pe cont propriu lucrările și a demarat investiții serioase. Cu toate acestea, situația a rămas albastră, iar angajamentul luat în luna mai de Primărie cu privire la intabularea terenului s-a prelungit până săptămâna trecută.

„M-au făcut pescar..."

Oficial, tărăgănarea discuțiilor a fost determinată de anularea în contencios a hotărârii de concesionare a stadionului. Nici relațiile dintre consilierii locali nu sunt însă străine de acest fapt. Orgoliul unora, excluderea altora de la administrarea viitoarei echipe de fotbal, s-au transformat pe parcursul câtorva luni într-un adevărat bâlci. **„M-au făcut pescar... Asta pentru că nu-mi place fotbalul. Dar o să rezolvăm problema stadionului"**, susține vicele Tiberiu Boar, acuzat de colegi că se dedică mai mult hobby-urilor decât treburilor profesionale.

X și... zero

Tot vicele Boar arată că această situație se datorează unui consilier numit... X, care a încercat, prin învrăjbiri să împiedice crearea unei echipe de fotbal. Nu este de mirare că, în aceste condiții, până la ora actuală, rezultatul discuțiilor purtate este... zero.

Cât de mult sună toate acestea cu o „invitație" și pentru alții care vor să investească în Sântana? Pentru Mr. Fab răspunsul care a început să se contureze nu este deloc la fel de optimist precum cel al edililor comunei Sântana. Investitorul este la un pas de a renunța la echipă, iar cele câteva zeci de milioane investite curg, domol, pe apa sâmbetei.

Dan Roman

La F. C. UTA, „apele învolburate" încep să se liniștească

Panaitescu a semnat un contract până în anul 2006 ● F. Popescu și Beldeanu - buni de joc pentru meciul de sâmbătă ● S-a primit răspuns favorabil pentru Ciubăncan ● Pâclișan a primit statut de jucător amator

Ziua de ieri a fost una favorabilă „Bătrânei Doamne". Conducătorii clubului au reușit câteva lovituri pe piață, foarte necesare după dezastrul de la Cluj. De fapt, totul era O. K. dacă problemele erau rezolvate încă de săptămâna trecută, pentru a se evita neplăcerile de sâmbătă, de pe Someș.

Astfel, se pare că lui Panaitescu i-au cedat nervii și a renunțat să mai facă pe grozavu, retrăgându-și memoriul de la Comisia pentru Statutul Jucătorului, prin care cerea să devină jucător liber de contract. În plus, pentru a pune capăt incertitudinilor, Panaitescu a semnat un nou contract cu F. C. UTA, valabil până în anul 2006.

Starea de incertitudine ce plana asupra lui Ferent Popescu a luat sfârșit, căci a apărut cartea verde din Austria, de la echipa Raika St. Georgen. Tot nelegitimat a fost și Beldeanu, conducătorii clubului nereușind să obțină până acum dovada că jucătorul nu are semnat contract de muncă la clubul Steaua. Acest lucru s-a realizat ieri, iar de sâmbătă atât Beldeanu cât și F. Popescu pot evolua pentru „Bătrâna Doamnă".

După ce au tot amânat să dea un răspuns, cei de la Șerif Tiraspol s-au gândit să-l lase pe Ciubăncan să evolueze pentru F. C. UTA. Acum există o singură problemă. Dacă FRF va da voie clubului arădean să-l legitimeze pe jucător, atâta timp cât Ciubăncan nu a fost trecut pe lista UTA-ei la FRF. Probabil că, odată cu sosirea cărții verzi, se va face o adresă la forul fotbalului românesc, iar „Ciubi", jucător venit din străinătate, ar putea fi legitimat la Arad. Ce va fi, vom vedea!

Secretul în privința transferului lui Pâclișan a fost descoperit ieri. Jucătorul și-a depus un memoriu la LPF, pentru a deveni - interesant - jucător amator. Memoriul fotbalistului a fost judecat, ieri, la FRF, iar Comisia pentru Statutul Jucătorului a dat un răspuns favorabil cererii, iar Pâclișan poate evolua pentru F. C. UTA. A fost singura „portiță", prin care conducătorii clubului îl puteau lua pe jucător, fără să plătească grila de 40.000 de dolari, celor de la Ceahlăul.

Așadar, situația tinde să se normalizeze la F. C. UTA. Jucătorii sunt mai liniștiți, căci nu au fost penalizați, iar acum își văd de pregătirea partidei din etapa a doua, unde victoria e obligatorie.

Leo Sfâra

Polo, Cupa Federației

Lupta pentru supremație

Ultimele meciuri din cadrul turneului final al Cupei Federației la polo pentru copii născuți 1991 se dispută astăzi dimineață, cu începere de la ora 9, la Bazinul „Ioan Borza" din Pădurice. Până ieri dimineață, echipa Astrei, pregătită de Ioan Unc, și-a trecut în cont numai succese, iar dacă se va impune azi, în fața celor de la Crișul Oradea, va cuceri medalia cea mai strălucitoare.

Rezultatele înregistrate până în etapa a III-a sunt următoarele:

etapa I: Crișul Oradea - Dinamo 16-2, C.S.Ș.nr. 6 - Triumf București 13-8, **Rapid - Astra 2-11.** Pentru formația arădeană au marcat: Popovici 6, Sinko 3, Novacovici 1, Gancea 1.

etapa a II-a: Dinamo - Triumf 9-13, Rapid - Crișul 3-13, **C.S.Ș. nr. 6 - Astra 4-8.** Au înscris pentru Arad: Popovici 3, Sinko 2, Novacovici 2, Gancea 1.

etapa a III-a: Dinamo - Rapid 5-10, C.S.Ș. nr. 6 - Crișul 2-9, **Triumf - Astra 6-7.** Pentru echipa pregătită de Ioan Unc au punctat: Popovici 4, Roșca 1, Gancea 1, Popa 1.

Adela C.

Șiria - în fața celui de-al patrulea „val" în Cupa României

Eliminând rând pe rând formațiile Automotive Oradea, West Petrom Arad și Telecom Arad, divizionara C, Siriana Șiria este chemată să treacă, astăzi, și de-al patrulea tur al Cupei României. Adversara celor din Podgorie va fi divizionara D - Hunedoara, Venus Chișcădaga, confruntarea urmând să aibă loc pe stadionul „Cetate" din Deva, începând cu ora 17,30. Nereușind alte transferuri necesare ca aerul, după „dezertarea" mai multor jucători, antrenorul Gigi Cameniță nu prea are de optat decât pentru următorul prim „unsprezece": F. Rusu - Negrău - Boicu, Bucur - Mărculescu, Bălan, Selegean, A. Rusu, Crețu - Cimbrea, Horga.

C. Mnerie

Sportivul săptămânii

„Am pierdut un tren, dar sper să-l prind pe următorul"

● declară Casian Maghici, jucător la ACU Goldiș Arad

Ne-a fost greu să alegem un invitat pentru această rubrică, deoarece și Tricotaje Ineu a avut un start lansat de campionat și câțiva jucători ai acestei formații ar fi fost, poate, îndreptățiți să apară în acest colț de ziar. Am optat pentru fotbalistul echipei ACU Goldiș Arad, Casian Maghici, care la doar 19 ani a debutat cu gol în Divizia B...

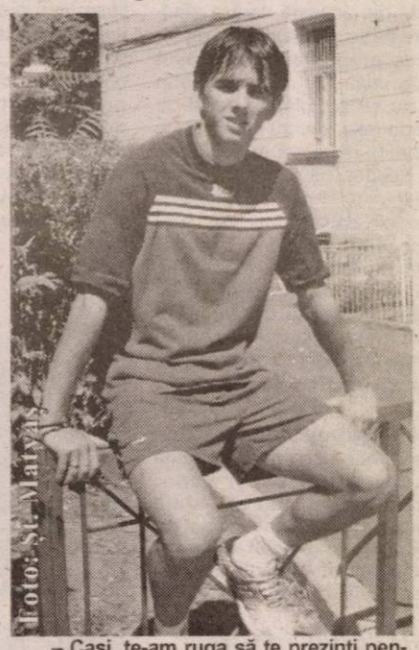
Foto: Șt. Matyas

– Casi, te-am ruga să te prezinți pentru început cititorilor ziarului nostru...

– Primii pași în fotbal i-am făcut la C. S. Ș. Gloria, iar la seniori am debutat la doar 15 ani și jumătate, la West Petrom Arad, în Divizia C. A urmat un periplu la o altă divizionară C, Telecom, iar din acest sezon am făcut saltul la „B", cu ACU Goldiș. Ca performanțe, sunt dublu campion național cu C. S. Ș. Gloria (copii) și Selecționata AJF Arad (juniori) și chiar campion balcanic cu lotul României UEFA 2003.

– Frumoasă această carte de vizită pentru un tânăr de 19 ani. Precum debutul tău la ACU Goldiș, care ne-a determinat să te desemnăm sportivul săptămânii. Ce înseamnă pentru tine această nominalizare?

– Un pas înainte. Mă bucur că lumea mă apreciază și sper să nu fie pentru prima și ultima oară când sunt ales sportivul săptămânii.

– După câteva rateuri ai ales ACU Goldiș. De ce?

– Am ales ACU Goldiș deoarece aici mi s-a oferit șansa de a juca. Poli AEK și FC Bihor au fost variante pe care le-am dat uitării. Totuși, am un regret, că nu am mers la Craiova, atunci când am primit o ofertă concretă. Am pierdut un tren, dar sper să-l prind pe următorul...

– Cum te-ai acomodat la noua ta echipă și ce îți propui de la acest sezon?

– Băieții m-au primit foarte bine, iar la ACU Goldiș am găsit un colectiv unit, în care atmosfera e excelentă. Multe am învățat de la jucătorii cu experiență din echipă, care sunt adevărate exemple de profesionalism pentru noi, cei tineri. Sper să joc cât mai bine, să nu-l dezamăgesc pe nea' Marcel și pe cei care au investit încredere în mine.

– Casian, ai încheiat „aventura" sub tricolor?

– UEFA 2003 și-a încheiat ciclul, dar nădăjduiesc că prin evoluțiile mele să atrag atenția selecționerilor lotului național de tineret, pentru că îmi doresc enorm să-mi continuu activitatea sub tricolor.

– Îți pare rău că Dinu, fratele tău mai mare, nu a rămas la ACU Goldiș?

– Da. Regret că Dinu n-a rămas, cred că ne-am fi înțeles foarte bine împreună, dar viitorul poate ne va aduce la aceeași echipă.

– Un gând la final...

– Aș vrea să dedic golul înscris la debutul meu în Divizia B părinților care m-au sprijinit enorm, dar și bunicilor mei.

– Îți mulțumesc.

Daniel Scridon

Tenisul de masă arădean,

Mai sărac cu două nume: Dana Dodean și Vali Dobai

Clubul CSM Arad - PAB România se desparte - probabil temporar - de două nume ce i-a adus atâta faimă. Este vorba despre **Daniela Dodean,** campioană europeană de cadete și antrenorul emerit **Vali Dobai.** Sportiva va fi împrumutată pentru un an de zile la Stirom București și va avea dublă legitimare, iar antrenorul ei, Vali Dobai, își urmează soția în Italia, urmând să antreneze la un club din Milano. Cum comentează directorul Eugen Roman acest aspect, ce a făcut, să recunoaștem, ca ping-pong-ul arădean să fie mai sărac, puteți afla în rândurile următoare: „Din data de 5 septembrie Vali Dobai părăsește țara, îndreptându-se spre Italia, la un club din Milano. Vreau să precizez că, Vali nu pleacă datorită unor neînțelegeri cu noi, ci își urmează soția. În 4 septembrie voi participa la o ședință a Consiliului Director al Federației Române de Tenis de Masă, unde se va discuta și despre Dana Dodean. Plecarea Danei este o consecință a faptului că și antrenorul ei pleacă tot pe un an de zile, urmând să ne anunțe în timp util dacă se va mai întoarce."

Așadar, după ce au adus atâtea bucurii arădenilor, Dana Dodean și Vali Dobai pleacă spre destinații diferite...București și Italia.

Adela Ciolocoi

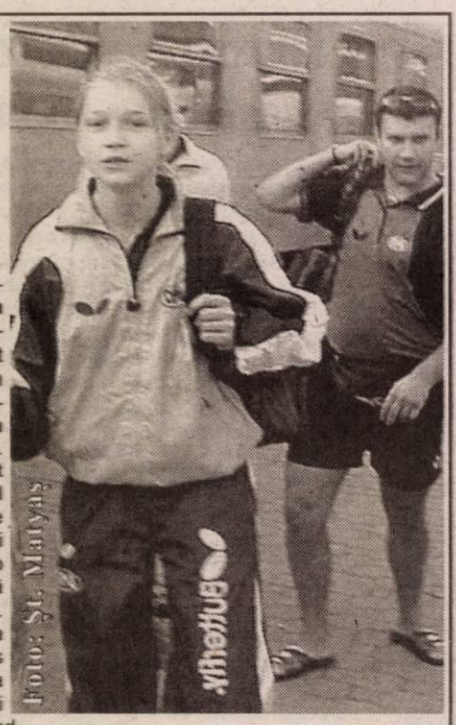
Foto: Șt. Matyas

După ani de muncă împreună, Dana Dodean și Vali Dobai pleacă spre .... alte zări

Ieri, în meci amical

West Petrom Arad - UAV Telecom Arad 1-3

Au marcat R.Tisza respectiv Oprescu, Gligor, Vasile

West Petrom: Mureșan - Cioară, Oprean, Roșu, Șerb - Sas, I.Arman, R.Tisza, Fedor - Nădăban, Fritea. **Au mai jucat:** Sighete, Moț, Negrea, Chepețan, Melnic, Dumitru, Gârbovan. **Antrenor:** Francisc Tisza

Telecom: Sabău - Bilan, Szellelki, Stângu, Savin - Oprescu, Oiță, Lăzău, Gligor - Mitu, I.Ardelean. **Au mai jucat:** Cati, Vasile, Andea, Heteș, Barna jr. **Antrenor:** Marius Grad.

Radu R.

Exclusiv pentru bărbați!

...ACUM, CĂ EȘTI SINGUR, RĂSPUNDE SINCER LA URMĂTOAREA ÎNTREBARE:

...EȘTI MULȚUMIT DE VIAȚA TA SEXUALĂ ?...

...DACĂ RĂSPUNSUL LA ÎNTREBARE NU-ȚI CONVINE, FII BĂRBAT; LASĂ RUȘINEA LA O PARTE ȘI ADRESEAZĂ-TE SPECIALISTULUI... EJACULAREA PRECOCE, ERECȚIA SLABĂ ȘI IMPOTENȚA SUNT PROBLEME DE SĂNĂTATE CARE NU TREBUIE IGNORATE...

...NU FACE COMPROMISURI!

...NU MAI AȘTEPTA!

...SUNĂ ACUM PENTRU O PROGRAMARE!...

TIMIȘOARA: 0256-302588

București: 021-3111929
Baia Mare: 0262-214243
Iași: 0232-265551
Brașov: 0268-333989

S.C. LIPOMIN S.A. tel/fax 0257-563.093

oferă spre vânzare **APĂ MINERALĂ NATURALĂ, marca LIPOVA**

carbogazoasă și plată, la sticlă de 1 litru, PET 0,5 l, 1,5 l, 2l

prin punctele de vânzare (desfacere a apei minerale LIPOVA):

1. Arad - Str. I.R. Șirianu nr. 15, persoană de contact: Marcu Jorjeta,	tel. 281.162
2. Arad - Str. Fragilor nr. 6, persoană de contact: Țigan Gheorghe,	tel. 289.073
3. Arad, str. N. Titulescu bl. 334, ap.19, persoană de contact: Șops Lucreția,	tel. 0745.500.946
4. Arad - Str. Griviței nr. 22, persoană de contact: Henegar Aurelia,	tel. 251.170
5. Arad - Str. P. Sporturilor nr.10, bl. 25, ap.39, persoană de contact: Cândea Bujor,	tel. 231.370
6. Arad - Str. Ciocârliei nr. 9, persoană de contact: Bulz Maria,	tel. 286.139
7. Arad - Str. Caransebeș nr. 26, persoană de contact: Roman Maria,	tel. 288.647 sau 288.009
8. Arad - Str. Arinului nr. 36, persoană de contact: Engler Tița,	tel. 287.028
9. Arad - Distribuitor AF Andreea, persoană de contact: Stoica Claudiu,	Bd. Mărășești nr. 33 tel. 232.090,0744.158.620
10. Arad-Distribuitor S.C. Olimp S.R.L., persoană de contact: Meteș Olimp,	Str. Cocorilor nr. 5, bl. B, tel.349.443 sau 0722.423.399
11. Arad - Distribuitor S.C. Eliezer S.R.L., persoană de contact: Cheres Cornel,	Str. O. Goga nr. 16+18, tel. 256.352 (3235818)

SOCIETATE COMERCIALĂ

cu capital francez angajează:

1. *RESPONSABIL ÎNTREȚINERE*

2. *VÂNZĂTORI DE MOBILĂ*

(unul pentru depozitul din Arad și unul pentru Oradea)

Scrisoarea de intenție și C.V.-ul se vor trimite prin fax 0257/252.253, până în data de 12 septembrie iar contactarea persoanelor selecționate se va face în săptămâna 15 - 19 septembrie 2003.

(4044159)

Numai prin dealer autorizat

S.C. IATSA S.A. ARAD

Calea Timișorii 127 tel/fax: 287.366, 278.950, mobil 0744.618.140

- experiență, amabilitate, seriozitate, profesionalism
- tinichigerie, vopsitorie, mecanică
- vânzări la preț de fabrică autoturisme: **cash, rate, leasing**
- piese de schimb de origine, suprastructuri
- inspecții tehnice periodice

Clienților noștri le oferim o gamă largă de servicii gratuite.

SERVICE: garanții și post garanții

(3534823)

INTERNET NON—STOP!

NET cafe

11 posturi de lucru Compaq, Pentium 4, ecran extra plat, DVD, placă audio!

Arad, str. Eminescu 55-57 (casa Jelen, în curte) (c.305/2003)

S.C. Cotta Internațional SRL

firmă mixtă româno-elvețiană, cu sediul în Arad, specializată în producția de mobilier tapițat

angajează

TAPIȚERI CALIFICAȚI, MAȘINISTE CALIFICATE și TINERI

cu stagiul militar satisfăcut și domiciliul în Arad, în vederea calificării în producția de mobilier tapițat.

Se oferă

un pachet salarial atractiv cât și condiții deosebite de muncă.

Relații la telefonul 278.600 între orele 9-15 de luni până vineri.

(3534803)

S.C. FLANCO INTERNAȚIONAL S.R.L. *București*

ANGAJEAZĂ pentru magazinul din *ARAD*

LUCRĂTORI COMERCIALI

CONDIȚII:

- studii medii.

C.V.-urile se depun la magazinul de pe strada Vasile Alecsandri nr. 1, până în data de 28.08.2003, ora 19,00, sau fax 0257/214.353.

(4044164)

sto MATERIALE FINISAJ IMPORT GERMANIA **BENICOM** **sto**

Arad, str. Petru Rareș nr. 82 (Grădiște); Tel/Fax: 0257-218.868

Vă oferă

cele mai bune produse

de fabricatie si import Germania, Italia, Spania

la cele mai avantajoase preturi

- **Produse finisaj interior, exterior**
  - grunduri, gleturi
  - vopsele lavabile 1200 de nuante pentru interior si fatade
  - materiale decorative structurate interior si fatade
  - sistem de termoizolatie
  - pardoseli industriale
- **Podele laminate trafic intens KL32 cu rezistentă termică**
- **Gresie, faiantă**

sto construieste constient

Calitatea contează!

(2639093)

S.C. Gamma International SRL

comercializează MOBILĂ STIL, CLASICĂ, DIN LEMN MASIV, CALITATE DEOSEBITĂ, ÎNTR-O GAMĂ LARGĂ DE PRODUSE: BIBLIOTECI, SUFRAGERII, DORMITOARE, etc.

Toate acestea sunt expuse la parterul Complexului Comercial Atic Artexin, str. Unirii, nr. 7.

Tel. 0744 617 901.

(2639249)

FUNDAȚIA UNIVERSITARĂ „VASILE GOLDIȘ" ARAD

Anunță înscrieri la:

I. LICEUL PARTICULAR NR. 1 „VASILE GOLDIȘ"

- cursuri de zi, seral și frecvență redusă (cls. IX-XIII)

- Filiera teoretică: Matematică - Informatică
  Filologie - (Engleză - Franceză)
- Tehnologic: Economic (Finanțe - Contabilitate)

II. ȘCOALA POSTLICEALĂ

- agent de turism. Ghid
- agent vamal
- asistent de farmacie
- asistent social
- secretar stenodactilograf - operator birotică
- asistent de gestiune financiar contabil

Informații: Arad, str. Feleacului nr. 1.
Telefon: 0257/256.394.

(3534872)

VÂNZĂRI APARTAMENTE O CAMERĂ

Vând garsonieră, confort I, Micălaca, etaj 4, bine amenajată, preț negociabil 8.600 Eu. Telefon 0721.645.777. (17450)

Vând garsonieră confort III. Informații telefon 211727. (17473)

Vând garsonieră, confort III, Romanilor, 4.000 Euro, mobilată. Telefon 0722.606.527. (17588)

Vând garsonieră, confort I, Miorița, mobilată, îmbunătățită super, 9.500 Euro. Telefon 256353. (17628)

VÂNZĂRI APARTAMENTE DOUĂ CAMERE

Vând apartament 2 camere, la Spitalul Județean, stil occidental, preț 25.000 Euro. Telefon 277112; 0724.783.080. (8359760)

Ocazie! Vând apartament 2 camere, decomandat, Vlaicu, 8/10, 65 mp, contorizat, confort I, zona Lebăda, 12.000 Euro, preț fix. Telefon 250966, 0722.344.621, 0740.096.845. (17397)

Vând apartament 2 camere, Alfa, etaj III, confortabil. Telefon 0257-277312, 0721.637.207. (17349)

Vând apartament 2 camere, semidecomandat, etaj II, Podgoria, preț 18.500 Euro, negociabil. Telefon 0722.135.994, 234280, după ora 20. (16924)

Vând apartament 2 camere, decomandate, etaj 1, în Micălaca, zona 700. Informații telefon 263038. (17476)

Vând urgent apartament 2 camere, decomandat, Aradul-Nou - Romanilor, 12.700-13.700 Euro. Telefon 279718; 0744.542.931. (17608)

Vând apartament 2 camere, Calea Romanilor, termopan, contorizat, 13.000 Euro. Telefon 284621. (17630)

Vând apartament 2 camere etaj 4/4, str. Mucius Scaevola, gaz, cablu, contorizat, preț informativ 13.500 EU. Telefon 211290 sau 0723.047.283. (17662)

VÂNZĂRI APARTAMENTE TREI CAMERE

Vând apartament 3 camere, contorizat, în Vlaicu. Telefon 229819 sau 536522. (8359753)

Vând apartament 3 camere, decomandate, baie, WC serviciu, etaj 4/4, preț negociabil. Telefon 0257/349379, Vlaicu, bloc Z25. (17340)

Vând apartament 3 camere, zona Miorița, confort I, cu îmbunătățiri. Telefon 0722.647.262. (17355)

Vând apartament zona UTA, 3 camere, 2 băi, 2 balcoane, etaj I + garaj, ne(mobilat), îmbunătățit. Telefon 0724.270.179, 0744.568.871, 514675. (8359774)

Vând urgent apartament 3 camere, confort II, Vlaicu, etaj 3/4, modificat, multiple îmbunătățiri, 17.000 Euro, negociabil. Telefon 0257-275780; 0740.319.928. (15395)

Vând apartament 3 camere, în bloc asociatie, garaj, ultracentral. Telefon 0744.559.201. (17538)

Vând apartament 3 camere, suprafața 199 mp, garaj, B-dul Revoluției, 45.000 Euro. Telefon 213113; 0744.559.201. (17538)

Vând apartament ultracentral, 3 camere, 166 mp, balcon, termotecă, boxă, acces auto, amenajări deosebite, Legea 112, nerevendicat, 56.000 Eu. Telefon 284521, 974.150.688. (17362)

Vând apartament la casă, Piața Catedralei, 3 camere + dependințe, 160 mp, gaz, acces auto, 30.000 Euro. Telefon 0257 - 284793. (17386)

Vând apartament în asociație (garaj), central, 3 camere. Telefon 0742.691.196. (17375)

Vând 3 camere, asociație, zona Antonescu, etaj 3, garaj, îmbunătățiri, 59.000 Euro. Telefon 213192; 0722.257.409. (17405)

Vând 3 camere, Alfa, fată, etaj 1, îmbunătățiri, 24.000 Euro, decomandat. Telefon 213192; 0722.257.409. (17405)

Vând apartament în Lipova, 3 camere, etajul II. Informații telefon 561702 sau 0745.645.885, 562132. (7793389)

Vând urgent apartament 3 camere, parter, la cheie, zona 500, 27.000 Euro, negociabil. Telefon 0723.308.286. (17588)

Vând apartament, 3 camere, 175 mp, tot confortul, ultracentral. Telefon 282137; 0721.759.392. (17601)

Vând urgent apartament 3 camere, recent renovat, zona 300, cu privirea spre Mureș, preț 25.500 Euro, negociabil. Telefon 236409. (17609)

Vând apartament 3 camere, zona 300. Telefon 256353. (17628)

Vând apartament 3 (4) camere Vlaicu, amenajat occidental. Telefon 0722.300.548. (8359794)

VÂNZĂRI APARTAMENTE PATRU CAMERE

Vând apartament 4 camere, decomandat, Miorița, 2 băi, balcon, contorizat, renovat recent, 20.000 Euro, negociabil. Telefon 284521, 0744.150.688. (17362)

VÂNZĂRI CASE

Vând casă, str. Paltinului, nr. 17, colț cu Poetului, 500 mp, front stradal mare. Telefon 349130. (17425)

Vând casă pe Victoriei, 3 camere + mansardă, dependințe, garaj, mic atelier, curte, 500 mp, bun pentru firmă, 75.000 Euro. Telefon 0740.886.894. (17258)

Vând SĂLAȘ, șoseaua ARAD-PECICA, 7.915 mp, aproape de șosea, bun pentru privatizare. Telefon 216517; 0745.395.282. (17511)

Vând casă, cartierul Sânicolaul Mic, pe principală; loc de casă în Fântânele. Telefon 0257-288968, 0742.674.556. (17146)

Vând VILĂ DEOSEBITĂ, complet utilată (mobilată) ultramodern, în Mureșel, ARADUL NOU, 300.000 Euro, negociabil sau 230.000 Euro, negociabil, nemobilată. Telefon 0722.381.749. (15802)

Vând casă, în Sânleani. Informații telefon 0722:318.428. (16898)

Vând APARTAMENT LA CASĂ, 288 mp și SPAȚIU COMERCIAL, 100 mp, cumpărate cu Legea 112, str. I. C. Brătianu nr. 7 (fosta 30 Decembrie). Telefon 0722.613.133. (16871)

Vând casă Sânicolaul Mic, 10.000 Eu. Telefon 0766.741.323. (17214)

Vând casă, 4 camere + salon, baie, dependințe, pivniță, singur în curte, preț 12.500 Euro. Telefon 280524. (17304, 305)

Vând casă cu etaj, 7 camere, ideal pentru birouri, pensiune, etc. Telefon 0722.281.019. (16628)

Vând casă cu grădină, zona Gai, 23.000 Eu, negociabil. Telefon 0742.147.223. (17138)

Vând vilă ultramodernă, 2.000 mp, Zădăreni, toate dotările. Telefon 413031. (17325)

Vând urgent casă ȘIMAND, 5 camere, bucătărie, baie, gaz stradă, telefon, garaj, grădină mare, anexe, preț 19.000 Eu, negociabil. Telefon 373402.

Vând 1/2 casă central, spațiu deosebit. Telefon 0723.745.210. (17456)

Administratorul societății comerciale

„REȘAPARE și REPARARE ANVELOPE” S. A. Arad

cu sediul în Arad, str. Câmpul Liniștii nr. 5, telefon 289440 sau 289660

Convoacă Adunarea Generală Extraordinară a Acționarilor, pentru acționarii societății înscriși în Registrul consolidat la data de referință 01.09.2003, pe data de **11.09.2003,** la sediul societății din Arad, str. Câmpul Liniștii nr. 5, ora 10,00.

În situația în care nu este întrunit cvorumul legal necesar ținerii ședinței, aceasta se va reconvoca în data de **12.09.2003,** în același loc și la aceeași oră, având următoarea

Ordine de zi

1. Revocarea hotărârii AGA privind declararea societății „societate de tip închis”
2. Diverse

Director general
ing. Melniciuc Vasile

(4044166)

Vând convenabil, casă mare în Arad, strada Adam Muller Guttenbrunn, nr. 75, toate dependințele. Telefon 0744.781.153; 278064; 287720.

Vând casă mare centrală, Vladimirescu, str. Progresului 92. Telefon 515281. (17019)

Vând VILĂ + TEREN 610 mp, în CARTIERUL VILELOR. Informații telefon 264900, 259704, 0788.706.042, 0788.415.457. (17333)

Vând casă mare, la șosea, în comuna Zimandul Nou nr. 422. Relații telefon 385179. (17309)

Vând casă în Bârzava. Informații telefon 433026. (7793384)

Vând casă, 6 camere, Aradul Nou, teren 3.700 mp, ideal producție, 85.000 Euro. Telefon 213192; 0722.257.409. (17405)

Vând urgent, convenabil, casă Zimandul Nou, toate utilitățile. Telefon 0745.014.384. (17418)

Vând casă central (Barițiu), 5 camere, 2 băi, pivniță (ideal privatizare), garaj. Telefon 0724.260.920. (16845)

Vând 2 case vacanță în zona Moneasa. Telefon 0744.698.583. (7793145)

Vând casă, 2.500 Euro, negociabil. Telefon 0742.540.464. (17560)

Vând casă mare, 3 camere, încălzire cu gaz, garaj, curte, grădină, anexe, strada Sibiului. Telefon 278982; 0740.526.912. (17578)

Vând casă, Micălaca, 4 camere, cu toate utilitățile, 1.400 mp. Informații telefon 0257/259484. (17621)

Vând casă la Nădlac, 1.600 mp, 5 camere, 2 băi, piscină, încălzire centrală, canalizare, grădină, anexe, preț 40.000 Euro. Telefon 0721.716.143; 251392. (17638)

Vând casă cu grădină și anexe în Covăsânț, două corpuri clădire în aceeași curte, 9.000 Euro, negociabil. Telefon 261125; 0742.421.383. (17637)

Vând casă Chișineu Criș, str. Gării, nr. 29. Telefon 0257 - 532555 după ora 19, 0740.450.594. (8154925)

Vând căsuță vacanță în Cuvin, 4500 EU. Telefon 0744.154.137. (17663)

Vând două imobile alăturate ambele cu 12 camere, zona Piața Veche, 65.000 EU negociabil. Telefon 0744.809.517. (8359796)

Vând casă cu mansardă zonă centrală, ocupabilă imediat. Telefon 246066. (8359787)

Vând casă Grădiște, toate facilitățile (pentru părinți și copii), 540 mp. Telefon 0257 - 218453, 0744.105.016. (8359786)

VÂNZĂRI SPAȚII

Vând SPAȚIU COMERCIAL, 25 mp, strada BARABAS BELA. Telefon 250308 sau 0721.822.646. (17398)

Vând DOUĂ HALE PRODUCȚIE în CERMEI, 1 STAȚIE „PECO” la intrarea în TÂRNOVA și o combină „Fortschrit”. Telefon 0744.781.153; 328143, 278064.

Vând SPAȚIU, EMINESCU - MAGAZIN + subsol, 65.000 Eu. Telefon 0722.231.270. (17157)

SOCOM CRIȘUL INEU vinde 2 SPAȚII, str. REPUBLICII 172 (1.500 mp) și str. RAHOVEI 5 (5.000 mp). Telefon 511704. (7793144)

Vând GHERETĂ tip Tina, zona Boul Roșu. Telefon 0745.522.260. (8359795)

VÂNZĂRI TERENURI

Vând loc de casă, 540 mp, Bujac, nr. 23A. Informații nr. 19. Telefon 263163. (17510)

Doar 50.000 Euro 11.000 mp zonă industrială, Sere - Grădiște sau parcelabil 7,5 Euro/mp. Telefon 285249; 0745.365.755. (17308)

Vând loc de casă, în Curtici, str. Filipescu, 1.300 mp. Telefon 0742.426.396. (17483)

Vând teren intravilan, 9.500 mp, str. Ardealului, 12 Euro/mp. Telefon 0722.372.699; 0257/211135. (16824)

Vând teren intravilan, 728 mp, comuna Pecica, preț 3 Eu/mp, negociabil. Informații telefon 468211. (17491)

Vând teren intravilan, 506 mp, str. Condurașilor colț cu Griviței. Telefon 0745.312.174; 0745.600.764. (17568)

VÂNZĂRI AUTO

Vând Ford Orion, 1991, un proprietar, vopsea originală, 4.450 Euro; Volvo 460, 1,7 benzină, 1991, stare foarte bună, 3.700 Euro. Telefon 218909; 0722.295.928. (17567)

Vând Audi A8 2,5 TDI, full option, an 1998, preț 16.000 Euro. Telefon 280524. (17304, 305)

Vând Ford Scorpio, stare perfectă, motor rezervă, cazane țuică 40 litri. Telefon 217344. (17336)

Vând Daewoo Tico, an 2001, preț 2.850 Euro, negociabil. Telefon 0722.872.475. (17273)

Vând Daewoo Cielo GLE/AC, an 1998, preț 3.750 Euro, negociabil. Telefon 0722.872.475. (17273)

Vând Fiat Fiorino Diesel, dubiță, an 1997, preț 3.750 Euro, negociabil. Telefon 0722.872.475. (17273)

Vând Dacia 1310, an fabricație 1991 și Dacia Nova, an fabricație 1997, stare impecabilă, preț negociabil. Telefon 0744.902.796; 0722.697.381. (17360)

Vând Dacia Break din 1998 decembrie, 24.000 km, vișiniu metal, impecabilă, 2.300 Eu, negociabil. Telefon 0745.489.918. (17444)

Vând Dacia Break din 1999, alb nova, stare perfectă, 2.300 Eu, negociabil. Telefon 0745.674.736. (17444)

Vând Ford Transit dubă 3 locuri, înalt, Diesel, 2,5 injecție directă, an 1990, stare perfectă, preț 4.200 Eu, negociabil. Telefon 0745.489.918. (17444)

AGRIROM SRL

CUMPĂRĂ
semințe de floarea soarelui

umiditate maxim 9%

corpuri străine maxim 2%

prețul oferit, cel mai ridicat
preț al pieței

plata la livrare

predarea în bazele „S.C. Cerealcom“ din Arad, Sântana, Pecica, Vinga

Informații la telefon: 0257-250 880
Persoane de contact:
responsabil calitate 0745-610 312
director achiziții 0744-620 767

(c.360/2003)

Vând Raba autobenă 8,5 t, tractor U650 și ARO Brașov. Telefon 373346, 0745.239.503. (17463)

Vând ARO autoutilitară, an fabricație 1989. Telefon 0257 - 473783, 0721.947.241, orele 16-20. (3913330)

Vând Passat Limuzina, Diesel, fabricație 2000, full option. Telefon 0745.255.070. (17253)

Vând UTILAJE AGRICOLE folosite, din import, preț accesibil; TRACTOARE. Telefon/ fax 0259-316260, e-mail:géza@itislink.ro (17319)

Vând U650, disc, plug, SUP 29, SPC 6, MET 1200, prășitoare. Telefon 532125, 0723.283.402. (17488)

Vând motor Saviem, Dacia 1310, cisternă 3600 L, 2 compartimente, vendrover tăiat iarbă. Telefon 0745.529.808. (17498)

Vând IFA 3,5 to Diesel, stare perfectă, piese rezervă. Telefon 532125, 0723.283.402. (17488)

Vând VW Passat 1.9 TDI Variant, ABS, airbag, trapă electrică, unic proprietar, 7.150 Euro. Telefon 0744.232.068. (17537)

Vând Dacia 1310, motor 1.400 cmc, an 1995, stare perfectă, radiată recent. Telefon 0257/277321; 0724.257.818. (17541)

Vând ARO 10 Cabrio, înmatriculat, CIV, numere noi, 2.500 Euro. Telefon 0740.146.940. (17520)

Vând IFA 260, stare perfectă de funcționare. Telefon 0742.916.225. (p)

Vând Dacia 1300-1310, superîmbunătățită, 1.100 Euro, negociabil. Telefon 0742.916.225. (p)

Vând Dacia 1310L, an 1999; Dacia 1310L, 1997. Telefon 235336; 0744.958.818. (17566)

Vând Dacia 1310, an 1993, unic proprietar, preț negociabil, la vedere. Telefon 254216. (17564)

Vând Opel Vectra, motor 1,6, stare foarte bună; Microbus VW Transporter, Diesel și Dacia Break, prețuri negociabile. Telefon 0257/536128; 0723.300.947; 0744.597.724. (17576)

Vând CSU complet, stare de funcționare. Telefon 0745.646.483. (8155254)

Vând combină recoltat porumb știuleți C6P, 6.500 Euro și E281. Informații telefon 0740.204.123. (8155252)

Vând Mercedes 190 Diesel, 83/84 sau schimb cu Mercedes 124 benzină, an fabricație apropiat. Telefon 0740.410.610. (17589)

Vând Mercedes 126, 500 TD Diesel, închidere centrală, ABS, airbag, scaune piele, cu încălzire, 3.500 Euro, negociabil, persoană fizică. Telefon 0257/216081. (17623)

Vând 2 Dacii, 1988, stare bună, preț negociabil. Telefon 0257/219726; 0742.053.647. (17629)

Vând Peugeot 306, 1,8 i, an 1996, înmatriculat România 2003, consum 8/100 km, cod pornire, trapă electrică, multiple extrase, 5.200 Euro, negociabil. Telefon 0723.695.193. (17633)

Vând Dacia 1300, acte la zi, preț 450 Euro. Telefon 0742.902.683. (17634)

Vând WV Transporter 8+1 Diesel, an 1987. Telefon 219349. (17642)

Vând autoturism Renault 25 Diesel și Volskwagen Transporter Diesel, stare perfectă funtcionare. Telefon 276007, 0745.819.228. (17654)

Vând motor Mercedes Cobra 240 D stare bună, 450 EU. Telefon 0740.146.940. (17659)

Vând TIR Scania cu remorcă motor defect, înmatriculat, cu CIV-talon, 3.200 EU. Telefon 0740.146.940. (17659)

Vând caroserie completă Mercedes Cobra stare bună, 450 EU. Telefon 0740.146.940. (17659)

Vând auto IVECO și Opel Senator. Telefon 0723.253.651. (15200)

Vând camion Mercedes LP 808 7,5 tone. Telefon 0745.522.260. (8359795)

Vând Daewo Matiz fabricație 2003. Telefon 0740.310.391. (8359793)

Vând Renault 25, 1500 EU; Renault 11, 1400 EU. Telefon 0724.249.849. (17666)

VÂNZĂRI ELECTRO

Vindem LĂZI, COMBINE FRIGORIFICE, CONGELATOARE, VITRINE, FRIGIDERE, MAȘINI DE SPĂLAT, TV COLOR, numerar sau în rate, prețuri foarte mici și negociabile, Calea Radnei nr. 225, telefon 259339, 0744.706.321, 563027. (17515)

(Continuare în pagina 13)

(Urmare din pagina 12)

Vindem CASE MARCAT FISCALE, CÂNTARE ELECTRONICE și CONSUMABILE. Telefon 272727. (15464)

Vindem CASE MARCAT FISCALE, CONSUMABILE, CÂNTARE ELECTRONICE. Telefon 211211, 281188. (c.)

Vând CONGELATOR, COMBINĂ FRIGORIFICĂ și FRIGIDER, foarte ieftin și garanție. Telefon 275277. (16600)

Vând TV COLOR, MAȘINĂ AUTOMATĂ DE SPĂLAT, foarte ieftin și garanție. Telefon 275277. (16600)

Vând la prețuri bune TELEVIZOARE COLOR, MASINI SPĂLAT AUTOMATE, CONGELATOARE, LĂZI și COMBINE frigorifice. Ofer garanție. Calea Radnei 153. Telefon 274600. (16601)

Vând cuptor electric franțuzesc pentru pâine și patiserie, 3.500 Euro, negociabil. Telefon 0257/281228. (17185)

Vând TELEVIZOARE COLOR diferite diagonale, telecomandă, teletext. Garanție. Telefon 338090. (17394)

Vând mașină spălat AlbaLux, încălzire, stare excelentă, 900.000. Telefon 254461. (17332)

Vând monitor 15", stare foarte bună, 50 Euro. Telefon 0745.787.388. (17496)

Vând cameră digitală foto-video, cu prelucrarea datelor pe calculator, nouă, Germania, 6.000.000 negociabil. Telefon 0723.695.193; 0722.698.812 (17633)

Vând TV COLOR, modele noi, în 2 rate. Telefon 251392. (17638)

Vând AGREGATE FRIG: CONGELATOARE, cameră frig, casă marcat Sfera 2002. Telefon 0723.253.651. (15200)

VÂNZĂRI DIVERSE

Vând PLASĂ GARD ZINCATĂ, toate dimensiunile, CUIE, PLASĂ RABITZ, toată gama de SÂRME, str. VRABIEI 4. Telefon 289997. (17224)

Vând garaj tablă, Faleza Sud, bloc 10. Telefon 270573; 0744.566.845. (17574)

Vând cântar platformă 1.000 kg, remorcă utilitară camion, marca Remo. Telefon 0257-288968, 0742.674.556. (17146)

Vând FĂINĂ BL 55. Telefon 286378; 0724.266.218. (p)

Vând aparat înghețată, stare perfectă, preț 6.500 Euro și friteuză trifazică import. Telefon 280650; 0745.201.909. (17580)

Vând cărămidă, plăci ondulate din demolări, moară furaj. Telefon 0742.674.556, 0257-288968. (17146)

Vând BOLȚARI OMOLOGAȚI, beton și zgură, la cel mai bun preț. Telefon 0722.621.600, 0722.870.752; 283683. (c. 369)

Vând BOLȚARI, calitatea I, 14 modele, prețuri negociabile. Telefon 0745.634.885. (10076)

Vând termotecă Vaillant, convector transpalet 2 tone, vopsea alb verde grund, aparatură sport, Passat TDI neînmatriculat. Telefon 0724.373.950. (17353)

Vând convenabil BUCĂTĂRII, noi, import. Telefon 272676. (17241)

Vând LEMNE FOC, NISIP, BALAST, la domiciliul clientului. Telefon 214415 fost 277027. (17335)

Vând LEMNE FOC TĂIATE, esență tare, domiciliu. Telefon 276488, GRĂDIȘTE. (17364)

Vând NISIP, BALAST, la domiciliul clientului. Telefon 242885, 0745.272.375. (17390)

Vând PLASĂ GARD ZINCATĂ, toate dimensiunile, str. Abatorului nr. 62. Telefon 256884. (17398)

Vând cantitate mare de fân. Informații telefon 0721.699.334. (17410)

Vând PUI DE CURCANI, de carne, 120.000 buc. Telefon 231795. (17430)

Vând semănătoare SPC 6, nouă. Telefon 0724.584.609. (17446)

Vând vacă de 3 ani și viteaua de un an. Informații la telefon 533364. (17457)

Vând tigle, mobilă, uși, geamuri. Informații telefon 0745.849.560. (17183)

Vând BOLȚARI VIBROPRESAȚI certificat calitate 300x250x200, 11.500 lei/buc, mc - 770.000 lei. Telefon 0257 - 281491, 0722.381.750. (17386)

Vând profile galvanizate, țeavă neagră și sticlă 4 mm din dezmembrare seră. Telefon 0724.570.872. (17661)

Vând LEMNE FOC, NISIP, BALAST, la domiciliul clientului. Telefon 413222. (16044)

Vând baloți paie grâu. Telefon 0257/275585; 0721.594.426; 0721.545.487. (17264)

Vând urgent 2 iepe, deosebite, negociabil. Telefon 454031. (17352)

Vând FURAJE GRANULATE, import UNGARIA, la prețuri fără concurență. Telefon 253589. (c. 544)

Vând 29 capete bovine: 12 vaci, 10 tăurași, 7 vițele, provin din Germania. Telefon 0722.571.872. (17320)

Vând Nokia 8310 155 Euro, bibliotecă Living (3 corpuri) - 3.500.000. Telefon 284793. (17386)

Vând aparat înghețată cu 2 brațe. Informații telefon 279044. (17494)

Vând BCA, BLOCURI CERAMICE, ȚIGLĂ, CIMENT, VAR, BINALE. Telefon 211272. (17504)

Vând miere de salcâm și tei, preț negociabil. Bârzava 434, lângă motel. Telefon 0745.531.799. (17542)

Vând cățel Caniche, talie mijlocie, alb, cu pedigree, de 5 luni, preț 3.000.000 lei. Telefon 348815, 0744.606.980. (17492)

Vând LEMNE FOC, NISIP, BALASTRU, la domiciliu. Telefon 214535, 214428; 0721.889.679. (17546)

Vând 40 metri cubi BCU 20x25x60, preț 1.560.000 lei. Telefon 0723.695.470. (17534)

Vând 10 tone grâu bun pentru sămânță și panificație. Telefon 512437. (7793147)

Vând cărămidă din demolare. Telefon 0721.798.639. (17571)

Vând mânză 2 ani murană, știraf. Telefon 0742.540.464. (17560)

Vând acțiuni Banca Țiriac. Telefon 233698. (17557)

Vând cazan de fiert țuică, din cupru, de 300 l, nou și complet, preț 25 milioane, negociabil. Telefon 0257/514044. (17552)

Vând instalație de muls pentru coloană, preț 500 Euro. Telefon 0740.204.123. (8155253)

Vând NISIP, BALASTRU, PIATRĂ ALBĂ, fundație, la domiciliu. Telefon 0744.534.601. (17593)

Vindem TERMOTECI noi, INSTALAȚII ÎNCĂLZIRE complete, MONTAJ GRATUIT, RATE. Telefon 0740.848.239. (17599)

Vând struguri, Fetească Regală, calitate deosebită, Podgoria Șiria. Telefon 0722.159.821; 531318. (17596, 97)

Vând vacă gestantă, luna a V-a și fân. Telefon 388332. (17616)

Vând unit dentar Ultradent, Germania, cu turbină, 2 micromotoare, electrocauter, compresor, 1.600 Euro, negociabil, posibil în rate. Telefon 0722.698.812 sau 0723.695.193. (17633)

Vând prepelițe. Telefon 373050. (8154924)

Vând 4 tone mere pentru țuică, Plescuța. Telefon 318048. (7282638)

Vând NISIP și BALAST la domiciliul clientului. Telefon 257769. (17660)

Vând mobilier comercial: rafturi, tejghele, europaleți, mese, cântar semiautomat, pomi ornamentali. Telefon 0723.253.651. (15200)

Vând mobilă Maxix, candelabru și diverse lucruri casnice. Telefon 240371. (8359781)

Vând uși de interior din lemn pline; ferestre diferite mărimi; chiuvetă fontă cu picurător stânga. Telefon 228909 sau 0721.226.982. (17635)

CUMPĂRĂRI TERENURI, IMOBILIARE

Cumpăr garsonieră, apartament, chiar cu probleme financiare. Telefon 279718, 0744.542.931. (17396)

Cumpăr terenuri extravilane, fără intermediari, în Arad și în țară. Telefon 0723.252.374; 0257 - 230869. (10279)

Cumpăr urgent apartament 2 sau 3 camere. Ofer preț în funcție de zonă și confort. Telefon 0744.559.201. (17538)

Cumpăr garsonieră, confort III, ofer 2.000 Euro. Telefon 0740.146.940. (17520)

Cumpăr garsonieră, zona 300, Miorița, ofer 10.000 Euro. Telefon 0745.370.916. (17628)

Cumpăr garsonieră, confort 1 sau 2, etaj intermediar, exclus Confecții. Ofer 5.000-6.500 Euro. Telefon 0744.243.037; 0745.517.789. (17631)

CUMPĂRĂRI AUTO

Cumpăr Dacia 1310, cu CIV și numere noi, chiar cu probleme. Ofer 8-16 milioane. Telefon 0723.045.296. (17335)

Cumpăr Dacia 1300, cu CIV și numere noi, cu caroserie ruginită. Telefon 0723.955.814. (17335)

Cumpăr tractor 445 Senilor, cu șenile uzate, chiar dacă necesită șenile noi. Telefon 0744.791.765, Gaspar. (17505)

Cumpăr autoturism Dacia 1300 indiferent stare tehnică pentru dezmembrat. Telefon 0740.146.940. (17659)

CUMPĂRĂRI ELECTRO

Cumpăr frigider, 700.000; congelator, combină, ladă frigorifică 1.200.000-1.500.000. Telefon 273965, 0721.838.968. (8359400)

CUMPĂRĂRI DIVERSE

Cumpăr cărți tipărite înainte de 1944. Telefon 338427. (17327)

Cumpăr teracotă demontată. Telefon 289745, după ora 16. (17539)

Cumpăr 20-50 tone grâu și porumb boabe. Telefon 0745.037.225. (17495)

Cumpăr tulpină nuc. Ofer 3.000.000-4.000.000 lei/mc. Telefon 0724.673.071. (17511)

Cumpăr tulei de pe câmp. Telefon 272757; 0722.288.522. (17594)

Cumpăr țiglă veche de Jimbolia, nr. 253. Telefon 250522; 0745.402.690. (17549)

LOCURI DE MUNCĂ

Angajăm PATISER cu experiență, OSPĂTARI (fete) cu vârsta cuprinsă între 18-25 ani. Telefon 256110; 0745.595.903. (17613)

SECURITY angajează PERSONAL pentru GARDĂ DE CORP, INTERVENȚIE, PAZĂ (băieți - fete) și CONDUCĂTORI AUTO. Telefon 228786. (17242)

SOCOM „PIELARUL" ARAD angajează CONFECȚIONERE fețe încălțăminte calificate; MAȘINIȘTE la masă, la mașină de subțiat marginea pielii și STANȚĂTORI în piele și captușeală. Informații telefon 236116, 236290 sau la sediul societății din str. Ghiba Birta, nr. 16, Biroul Personal. (17030)

Angajăm SUDORI, INSTALATORI, ȘOFERI. Telefon 276466. (17267)

SC PANPRO SRL angajează CONTABIL pentru EVIDENȚĂ PRIMARĂ. CERINȚE: studii medii, cunoștințe operare PC. Cei interesați vor trimite: curriculum vitae și scrisoare de intenție pe adresa: SC PANPRO SRL, str. Predeal 14, Arad sau fax 0257-289162. (8359772)

EUROSTIL angajează AGENȚI DE VÂNZĂRI pentru magazin și RESPONSABIL APROVIZIONARE pentru producție de mobilier. Telefon 270930. (17366)

PRIMĂRIA PĂULIȘ organizează în data de 10 septembrie 2003, concurs pentru ocuparea postului de REFERENT - CADASTRU, TOPOMETRIST. Informații la sediul primăriei sau telefon 388101. (7793387)

SC MAGIC angajează VULCANIZATOR și SPĂLĂTORI AUTO. Telefon 218555, 0744.999.004. (17447)

SC ELECTRO-CONSTRUCT SRL angajează ELECTRICIENI. Informații la telefon 0744.596.109. (17456)

Angajăm ELECTRICIENI sau tineri cu școală profesională. Telefon 0257-214980. (17462)

SC angajează ZIDARI, DULGHERI și ZUGRAVI. Asigurăm locuință. Telefon 514356, 0744.471.916 (c.)

DIALMA, str. Câmpul Liniștii 1 (în curte cu VAMA ARAD), angajează CONFECȚIONERE calificate și PERSOANE NECALIFICATE pentru învățarea meseriei de CONFECȚIONER TEXTIL. Telefon 306033. (14661)

TMA-COM angajează TAPIȚERI pentru fabrica din VLADIMIRESCU. Asigurăm transport gratuit. Telefon 216577; 0723.256.112. (17332)

Angajăm BUCĂTARI, BUCĂTĂRESE calificați, cu minim 5 ani experiență. Telefon 0744.533.233; 0788.311.642. (17248)

Angajez ȘOFER PROFESIONIST și STRUNGAR. Informații telefon 252020. Interviul vineri, 29 august 2003. (17351)

Angajez VÂNZĂTOARE la gheretă alimentară, condiții foarte bune, Spital Județean. Telefon 243203, seara. (17413)

HOTEL PARADIS - angajează BUCĂTAR. Informații strada Molidului 2/5. (17436)

Magazin alimentar angajează FEMEIE DE SERVICIU, între 25-40 ani. Telefon 280876. (17526)

SC SBC LIPOVA angajează OSPĂTARI și INSTALATORI CALIFICAȚI. Interviul în data de 1 septembrie 2003, ora 10. (7793388)

SC VERBIȚĂ SRL angajează: VOPSITORI AUTO, MECANICI AUTO, PREGĂTITORI VOPSITORIE, SPĂLĂTORI AUTO. Relații la telefon 227055; 227056. (8359777)

SC specializată în producție mase plastice din SÂNICOLAUL MIC, angajează MUNCITORI din zonele învecinate și AGENT COMERCIAL, posesor permis conducere categoria B. Informații telefon 206211, între orele 9-11 și 15-18. (17509)

Angajăm ELEVI, STUDENȚI DISTRIBUIT PLIANTE în cutii poștale. Comision motivant. Telefon 0724.865.900. (17508)

SC TRAFIC CLUB angajează BARMAN cu experiență, cu posibilitate program prelungit. Telefon 0722.509.401. (17506)

SALON ÎNFRUMUSEȚARE caut pentru colaborare (autorizație) COAFEZE - FRIZERIȚĂ, MANICHIURISTĂ - PEDICHIURISTĂ. Telefon 0745.787.388. (17496)

FIRMĂ DE TRANSPORT INTERNAȚIONAL DE PERSOANE angajează JURIST, persoană pentru MARKETING-PUBLICITATE, salar avantajos. CV + poză la CP 137 OP 3 ARAD. (17548)

Angajez BRUTARI și FELIATORI PÂINE. Str. Abrud nr. 44. (17572)

Angajez ZIDARI, ZUGRAVI, INSTALATORI sanitari și încălzire centrală. Telefon 0721.798.639. (17571)

BIROU DE PROIECTARE, angajează INGINER CONSTRUCTOR, promoția 2003. Telefon 0722.565.019. (17569)

Angajăm BARMANĂ la Bar CAPPUCCINO, zona UTA. Informații telefon 289335. (17555)

Angajăm VÂNZĂTOARE pentru alimentara, zona Confecții. Informații telefon 212211. (17556)

Angajăm MUNCITORI calificați și necalificați în CONSTRUCȚII. Telefon 0744.624.033. (17575)

Angajez VÂNZĂTOARE cu experiență profil alimentar. Telefon 240410; 0721.668.142. (17577)

Angajăm VÂNZĂTOARE cu experiență, pentru MAGAZIN ALIMENTAR. Telefon 289300. (17581)

Angajez VÂNZĂTOR CONFECȚIONER mașină surfilat, Magazin ALTEX, P-ța Gării. Telefon 251484. (17582)

PRIMĂRIA SÂNTANA organizează concurs în data de 16 septembrie 2003, ora 10, pentru ocuparea postului de CASIER, perioadă determinată. Relații suplimentare telefon 462082. (8155255)

AGENT ECONOMIC angajează pentru ARAD personal cu experiență sau fără, cu calificare la locul de muncă. Se oferă carte muncă, salariu 1.500.000 lei/săptămână. Telefon 218757. (17590)

Angajez ȘOFER, cu experiență pe TIR, intern, profesionist. Telefon 0745.525.071. (17587)

Angajez SPĂLĂTORI AUTO, peste 18 ani. Telefon 276578; 0721.272.022. (17586)

S.C. BEYLER SA angajează BĂIEȚI pentru MONTAJ TÂMPLĂRIE PVC, vechime 1 an, salar avantajos. Angajăm VÂNZĂTOARE, cunoștințe calculator. Telefon 251370; 0788.377.965. (17595)

SC ZASS PROTEUS angajează VÂNZĂTOR. Autobiografiile se depun la sediul din B-dul Revoluției nr. 88. Telefon 212410. (17615)

SC ATLASSIB SRL angajează AGENT DE TURISM, experiență în activitatea de birou sau absolvent promoția 2003, specializarea turism-servicii, domiciliul în ARAD, cunoștințe calculator, permis de conducere, telefon. Telefon 0269/231113 sau 0269/231012 int. 391 sau 323. (17612)

Magazinul alimentar „CERNA" angajează un BĂIAT HARNIC, cu stagiul militar satisfăcut pentru MUNCITOR NECALIFICAT. Informații numai la magazin. (17622)

Angajăm GRAFICIENI-DESIGNERI și absolvenți facultate tehnică. Telefon 289053; 338244. (17619)

Alimentara CERNA angajează VÂNZĂTOARE cu experiență pentru raionul mezeluri, vârsta 25-40 ani. Salarizare deosebită. Telefon 281581. (17651)

JOHANNA - mobilă, angajează TÂMPLARI NECALIFICAȚI și VOPSITORI pentru M.D.F. Oferte serioase. Telefon 272522. (17655)

Angajez ȘOFER DISTRIBUȚIE PÂINE, cu experiență. Telefon 0745.522.260. (8359795)

SC DAF ARAD SERVICE SRL angajează următorul personal: 1). ELECTRICIAN-ELECTRONIST; 2). MECANICI AUTO - camioane. Condiții: experiență în domeniu, vechime 10 ani, vârsta maxima 45 ani; 3). SECRETARĂ-RECEPȚIE. Condiții: cunoașterea limbii engleze (scris-vorbit), operare pe calculator, vârsta maxim 35 ani; 4). PAZNIC - vârsta maximă 50 ani. CV-urile se primesc la fax 0257 - 272200 din data de 27.08.2003 până în data de 1.09.2003. (8359791)

MAXTHERM angajează VÂNZĂTOR pentru magazin INSTALAȚII TERMICE. Telefon 349464. (8359789)

SC PAN PRO SRL angajează VÂNZĂTOARE PÂINE. Telefon 289162. (8359788)

PRESTĂRI SERVICII

SILDOR PROD.
Reparații montaj, FRIGORIFICE și AER CONDIȚIONAT. Vânzări VITRINE, RAFTURI și CAMERE FRIGORIFICE, NOI. Telefon 0257-349121, 0257-270622. (c. 32)

Executăm TENCUIELI, ZUGRĂVELI, RENOVĂRI, REPARAȚII ACOPERIȘURI, convenabil. Telefon 211646, 0740.994.503. (17236)

CONSTRUCȚII CASE la cheie, HALE INDUSTRIALE, DIVERSE LUCRĂRI. Telefon 277447, 0740.684.053. (17380)

(Continuare în pagina 14)

(Urmare din pagina 13)

CURS CALIFICARE, SPIRU HARET, diplome valabile, MASEUR PROFESIONIST. Telefon 280967. (17452)

P.F. execută LUCRĂRI FORAJ FÂNTÂNI, la preț avantajos. Telefon 0745.383.703. (17551)

Execut: ZUGRĂVELI și FAIANȚĂRI, ACOPERIȘURI, CLĂDIRI din zidărie, lucrări de RIGIPS, CONSTRUCȚII de case la cheie. Telefon 287212; 0740.248.719. (17632)

Execut ACOPERIȘURI și REPARAȚII ACOPERIȘURI. Informații la telefon 0721.638.236. (17646)

DIVERSE

SOCOM „PIELARUL" ARAD organizează LICITAȚIE în data de 1 septembrie 2003, ora 10, pentru VÂNZAREA SPAȚIULUI DIN STR. O. TEREZIA, bloc 11, scara B, ap. 18, în suprafață de 150 mp și CONSTRUCȚIILE situate în sat HORIA, comuna VLADIMIRESCU, nr. 498-499, TERENUL aparținând PRIMĂRIEI comunei VLADIMIRESCU (2.407 mp). Construcțiile constau în: HALĂ DE PRODUCȚIE (192 mp) + ȘOPRON METALIC (400 mp) + ANEXE. Licitația va avea loc la sediul central din Arad, str. Ghiba Birta nr. 16, în data de 1 septembrie 2003, ora 10. Înscrierile se pot face până la data de 1 septembrie 2003, ora 9. Informații la telefon 250429, 236116. (17030)

PRIMĂRIA ȘICULA vinde prin LICITAȚIE PUBLICĂ în data de 12.09.2003, ora 10, potrivit Legii 550/2002 SPAȚIUL în care funcționează CENTRALA TELEFONICĂ AUTOMATIZATĂ, închiriat de către ROMTELECOM SA - Direcția de Telecomunicații ARAD, de la parterul blocului de locuințe din ȘICULA, nr. 239. Telefon 326202. (7793148)

PRIMĂRIA SÂNTANA solicită OFERTE DE PREȚ pentru REPARAȚII curente fațadă imobil, strada Muncii nr. 60. Relații suplimentare telefon 462082. (8155255)

PREZICĂTOARE

Andrei, Lugoj. Mii de mulțumiri doamnei
SUNITA,
m-a împreunat cu soția, după o perioadă de 2 ani de despărțire. Apelați cu încredere, telefon 0257-277474. (17387)

Cea mai puternică TĂMĂDUITOARE
VALERIA ZENA,
desface impotența, alcoolismul, epilepsia, boli de piele, argintul viu, leagă și dezleagă cununii, aduce persoana iubită, împacă soț și soție, dezleagă farmece, blesteme. Telefon 0744.288.220; 262935. (16401, 16797)

Doamna
RODICA LAVINIA
din Arad, moștenitoare a harului sfânt, dezleagă cununiile legate. Scoate argintul viu, aduce spor în afaceri, împreunează persoanele iubite, îndepărtează blestemele, vindecă de alcoolism. RODICA LAVINIA, poate fi contactată la telefon 0721.777.880. (17429)

Celebra TĂMĂDUITOARE
VALENTINA,
din ARAD, lucrează cu magia albă, dezleagă farmece și blesteme, scoate argintul viu, vindecă epilepsia, impotența, alcoolismul. Garantăm rezultate. Seriozitate maximă. Telefon 0257/231258; 0721.564.457; 0742.670.581. (17428)

Stimați cititori arădeni. Lidera incontestabilă a vrăjitoarelor din România,
AURELIA ARDELEANCA,
știută de toată țara dar și peste hotare, lucrează numai cu Magia Albă, are un har deosebit, persoană serioasă, cu puteri paranormale, dezleagă orice tip de farmece și blesteme, cununii legate, scoate argintul viu, lecuiește bețiа și impotența, ajută în afaceri, face pentru sporul casei, unește persoane despărțite. Telefon 263951; 0723.924.535. (17439)

Alina - Arad, doctor stomatolog, 40 ani. Deși am o meserie frumoasă, nu am avut noroc în dragoste. Nu am fost niciodată căsătorită.
TAMARA
mi-a dezlegat cununia. Sunt căsătorită, mulțumită datorită TAMAREI. Apelați 0257/368624; 0723.421.156. (17384, 85)

TURISM

OFERTĂ TURISTICĂ în stațiunea EFORIE SUD, hotel 3 stele. Telefon 281036. (c. 48)

OFERTE TURISTICE de EXCEPȚIE. Telefon 253434, 281336. *www.siriustravel.ro (15290)*

SCHIMBURI

Schimb apartament 3 camere, Alfa, cu apartament 4 camere, Alfa. Telefon 0744.917.920, 0766.397.805, 0257-257667. (17121)

Schimb ARO 10 Cabrio cu garsonieră. Telefon 0740.146.940. (17520)

Schimb/ vând casă 3 camere, central cu apartament 3 camere. Telefon 0740.132.050. (17584)

ÎNCHIRIERI

Închiriez garaj în spate la Profi - Vlaicu. Telefon 245034, după ora 18. (17636)

Caut să închiriez SPAȚIU COMERCIAL pe str. MEȚIANU. Telefon 0723.260.226. (17357)

Primesc în gazdă două eleve sau doi elevi. Informații telefon 433026 sau 565262. (7793385)

Închiriez SPAȚIU COMERCIAL, 70 mp, la casă construită recent, cu teren aferent, str. Condurașilor nr. 31. Telefon 0257/256656. (17431)

Închiriez apartament ultracentral, 7 camere, 2 bucătării, 2 băi, hol lung, 300 mp, ideal pentru firmă, birouri. Telefon 0740.801.316; 0257/253432. (17545)

Tineri căsătoriți închiriem (căutăm) apartament 1 cameră sau garsonieră, pe termen lung, exclus Alfa și Confecții. Oferim 50-60 Euro nemobilat. Telefon 0722.622.397. (17521)

Dau în chirie apartament 2 camere, decomandat, mobilat, etaj III, central. Telefon 0721.798.644. (17550)

Închiriez SPAȚIU, 320 mp. Telefon 272676. (17600)

Ofer chirie casă de lux, central. Telefon 0745.370.916. (17628)

Caut chirie apartament mobilat, ofer plata anticipat + garanție. Telefon 0744.788.844. (17628)

Ofer chirie apartament mobilat, 80 Euro. Telefon 256353. (17628)

PIERDERI

Pierdut carnet membru, eliberat de Cooperativa de Credit Unirea Arad, pe numele Petean Elena. Îl declar nul. (17556)

Pierdut carnet membru, eliberat de Cooperativa de Credit Mureșul Arad, pe numele Petean Elena. Îl declar nul. (17557)

Chirilă Mioara, consultant financiar ing. pierdut chitanțier seria 6611718601-6611718650. Îl declar nul. (17583)

† DECESE †

Cu adâncă durere în suflet anunțăm trecerea în neființă, după o moarte fulgerătoare, a celei ce a fost soție și mamă
BLAJ EMILIA,
în vârstă de 50 de ani.
Înmormântarea va avea loc astăzi, 27 august 2003, ora 14, din strada Șt. O. Iosif nr. 25. Odihnească-se în pace! Soțul RADU și fiul OVIDIU.

Cu adâncă durere în suflete anunțăm trecerea în neființă, după o scurtă suferință, a celei ce a fost soție, mamă și bunică
PANTIN GHEORGHINA,
în vârstă de 66 ani. Înmormântarea va avea loc azi, 27 august 2003, ora 17, în comuna FELNAC. Dumnezeu s-o ierte și să o odihnească în pace! Familia îndoliată: soțul SAVA, nora ANGELA și nepotul CLAUDIU.

Familiile Aurel și Voicu Văgălău anunță îndurerate decesul fulgerător al dragului lor frate,
NICOLAE VĂGĂLĂU.
Înmormântarea va avea loc la Reșița, joi, 28 august 2003, ora 9,30. Dumnezeu să-l odihnească în pace!

Cu adâncă durere în suflete anunțăm trecerea în neființă, după o lungă suferință, a celei ce a fost mamă, soacră, bunică și cuscră,
văduva
NAGY ETELCA,
în vârstă de 72 ani.
Înmormântarea va avea loc azi, 27 august 2003, ora 14, la Cimitirul Pomenirea din Arad. Dumnezeu să o ierte și să o odihnească în pace! Familia îndoliată: fiul EMIL, nora MONICA, nepotica NICOLE, din AUSTRALIA și cuscrii ȘTEFAN și ELENA BODIȘ din ARAD.

Cu adâncă durere în suflete anunțăm încetarea din viață a scumpului nostru soț, tată, frate, cumnat,
VASILE PREDOIU,
la numai 47 ani. Înmormântarea va avea loc azi, 27 august 2003, ora 16, de la Capela Pomenirea. Te plânge mereu soția, fiul și fiica.

Cu durere în suflet anunțăm încetarea din viață a scumpei noastre mamă
HAJOS ELVIRA,
în vârstă de 84 ani.
Înmormântarea va avea loc azi, 27 august 2003, ora 12, din Cimitirul Pomenirea. Familiile îndoliate HAJOS, VARGA, KIRCH și TOTH.

† CONDOLEANȚE †

Dumnezeu să-l ierte și să-l odihnească pe nepotul nostru
SANDU HEGER,
plecat prematur dintre noi. Unchiul GHEORGHE și tușa LINA BLĂGĂU. (17558)

Cu durere în suflet ne despărțim de vărul nostru
SANDU HEGER,
plecat din viață mult prea devreme. Suntem cu toții alături de LUCI și GABI. Familiile LAZA și LĂSCUȚ. (17559)

Ne luăm rămas bun de la cumnatul, unchiul și ginerele nostru
VASILE PREDOIU.
Familiile BAKOS, SECAN și bunicii din GAI. (17553)

Familia MUREȘAN VALER își ia rămas bun de la
VASILE PREDOIU.
Dumnezeu să te ierte și să te odihnească în pace! Să-ți fie țărâna ușoară! (17554)

Sincere condoleanțe familiei PREDOIU, în aceste grele momente la trecerea în neființă a celui care a fost prieten și vecin
VASILE.
Familia COTOI RAMONA și DORU. (17591)

Împărtășim durerea familiei PREDOIU la despărțirea de neprețuitul lor soț și tată
VASILE PREDOIU
și transmitem sincere condoleanțe. Dumnezeu să-i odihnească sufletul său bun! Asociația de proprietari, bloc 33, Alfa. (17592)

Dumnezeu să odihnească sufletul celui ce a fost
VASILE PREDOIU
iar soției GINA și copiilor îndurerați, să le dea mângâiere și puterea de a trece peste aceste momente. Sincere condoleanțe! LOLA, MELINDA și BIANCA. (p)

Suntem alături de LUCICA și MIHAELA în aceste momente grele de pierdere a celui mai drag soț și tată
LASC MIHAL.
Nu te vom uita niciodată al nostru nepot, verișor și unchi drag. Familia LUNCAN - ARAD. (17618)

Colectivul Cabinetului Ginecologic PRO SANA MEDICA ARAD este alături de Dr. BERLO ADRIANA la trecerea în neființă a tatălui drag. Dumnezeu să-l odihnească! Familia ONEA RADU și FLORINA. (17625)

Cu adâncă durere față de mama și fiul îndoliați, regretăm încetarea din viață a soțului și tatălui iubitor al acestora
HEGER ALEXANDRU.
Din partea prietenilor fiului: PIȘTA, ZOLI, PAUL și MICUȚ. (17658)

Suntem alături de NELU și VETURICA CODREAN în momentele despărțirii de cel care a fost tată, socru și bunic
CODREAN IOAN.
Sincere condoleanțe și Dumnezeu să-l odihnească! Familia MIHU IOAN.

Asociația de Proprietari bloc A6, regretă dispariția fulgerătoare a colocatarului
SANDU HEGER
și transmite sincere condoleanțe familiei îndoliate. Dumnezeu să-l odihnească! (8359782)

Sincere condoleanțe familiei BLAJ la încetarea din viață a celei care a fost
EMILIA BLAJ.
Dumnezeu s-o odihnească în pace! Familia BOCK. (17665)

Suntem alături de colegul nostru OVIDIU în greaua încercare pricinuită de decesul mamei
EMILIA BLAJ.
Dumnezeu s-o odihnească în pace! Colegii de la SC IMPEX BOCK SRL. (17665)

Suntem alături de RADU și OVIDIU în aceste momente grele pricinuite de decesul dragei lor soție și mamă
BLAJ EMILIA.
Sincere condoleanțe! Familia NISTOR, CURTICI. (17669)

Colectivul Firmei Taxi DIESEL STAR 2000 aduce un ultim omagiu celui care a fost colegul lor,
HEGER ALEXANDRU
și transmite sincere condoleanțe familiei îndurerate. (cc)

† COMEMORĂRI †

Un gând pios, o rugăciune, la împlinirea a 10 ani de când a plecat în veșnicie un om de înaltă cinste și corectitudine,
col. rez. FARCAȘ ALEXANDRU.
Soția. (17403)

Pios omagiu soțului și tatălui nostru drag

TURCIN ILIE,
la 9 ani de la trecerea în veșnicie. Familia.

Regrete și lacrimi de dor la un an de la decesul dragului nostru
DONȚA MIRCEA.
Dar pentru noi tu nu ai murit. Dumnezeu să te odihnească în pace! Familia și sora ta ELENA cu AUREL. (17417)

Se împlinește 1 an de la decesul iubitului nostru soț, tată și bunic
VEREB ȘTEFAN.
Familia îndurerată: soția, fiicele ANCA, ELA și nepotul SERGIU. (17562)

† SERVICII FUNERARE †

RO STYL COMPANY
SERVICII FUNERARE COMPLETE
PRODUCĂTOR SICRIE
ARAD, STR. M. EMINESCU 22, TELEFON 214.422
Magazin deschis și noaptea
OFERIM
● SICRIE 10 MODELE DE LA 500.000 LA 3.600.000
● SICRIE LUX 4 MODELE DE LA 4.500.000 LA 20.000.000
● LENJERIE DECES 6 MODELE DE LA 300.000 la 2.000.000
● CRUCE, LUMÂNĂRI, PROSOAPE, BATISTE, MÂNERE și ȘURUBURI SICRIU
OFERTĂ SICRIU FAG CRUCE RESPETE 1.500.000
APELÂND LA SERVICII: ÎMBRĂCAT, FORMOLIZAT ȘI TRANSPORT BENEFICIAȚI DE 15% REDUCERE LA SICRIU
TRANSPORT INTERN ȘI INTERNAȚIONAL
▼PLATA ȘI DUPĂ ÎNCASAREA AJUTORULUI DE ÎNMORMÂNTARE.
PĂREREA DVS. CONTEAZĂ!
TELEFON 0744.690.121

IN MEMORIAM "KUKI"
Servicii Funerare Complete
Str. M Eminescu Nr.4
ÎN CURTE
Tel:211.929 - 0723.343.964
Magazin deschis la orice oră
OFERĂ:
SICRIE 10 modele de la 600.000 - 2.800.000
SICRIE LUX 6 modele de la 3.600.000- 10.500.000
SICRIE import 70.000.000 lei
Mânere, șuruburi accesorii
LENJERIE 7 modele de la 350.000 - 1.400.000
GRATUIT !!!!
Transportul sicriului la domiciliu
ÎNBĂLSĂMATUL
Plata în Rate !!!
Transport Intern și Internațional

PLAY MEDIA
producţie videoclipuri publicitare
materiale promotionale
design grafic
campanii publicitare
tel. 0721.255.844 playmedia@rdsar.ro
(c.534/2003)

OFERTA DE OFERTA
MATROS 2000
La fiecare mp de...
PODELE LAMINATE
trafic intens 7,2 mm 204.900*
GRATUIT ...folia izolantă - grosime 3mm
LAMBRIURI MDF si PVC
Tel.:0257 / 349 888 , 0744 / 755 896
Arad, C. A. Vlaicu nr. 28-32
(înainte de stadionul UTA-fosta şcoală de şoferi)
(c.544) * preţ fără TVA

PIASTRELLE LUGOJ SRL
Importator direct Italia - Spania
vinde en-gros şi en-detail:
GRESIE pentru interior de la 155.000 LEI/mp.
GRESIE pentru exterior de la 225.000 LEI/mp.
FAIANŢĂ de la 150.000 LEI/mp.
PARCHET MELAMINAT 8 mm trafic intens.
Tapet, tavane false, robinetărie şi accesorii.
TVA inclus.
ARAD,
Cl. Timişorii 50
Tel.: 287 630
Cl.Radnei 198 - 200
Tel.: 0257/ 369 133
IMAGINEA CASEI TALE!
(c. 170/2003)

A păstra prospeţimea în formă.
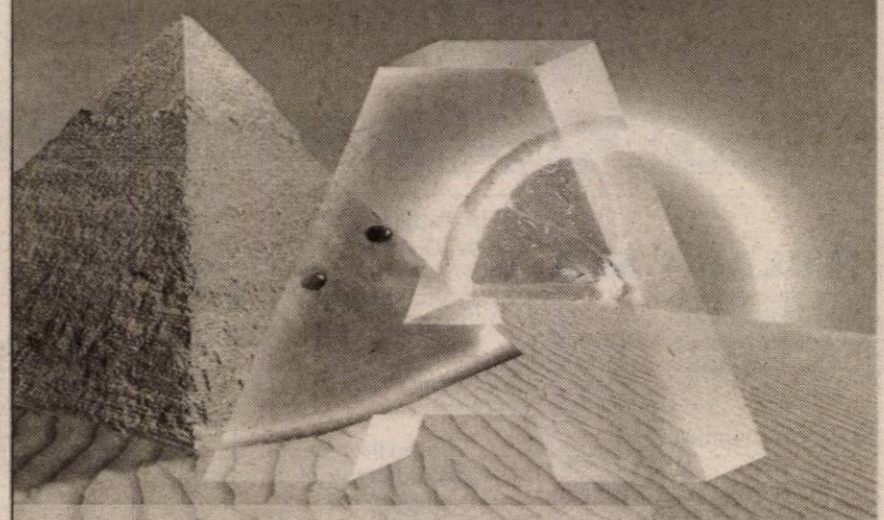
Bosch Electrocasnice
Prospeţime de clasă A: Acum ai de la Bosch tehnologia inovatoare Anti-Bacteria si clasa de eficienţă energetică A. Peretii interiori ai frigiderelor si combinelor frigorifice Bosch sunt trataţi cu AgION, un compus natural pe bază de ioni de argint, menit să împiedice dezvoltarea şi răspândirea bacteriilor şi a microbilor. Riscul contaminării alimentelor este minim, iar sănătatea întregii tale familii este astfel protejată. Alege un frigider Bosch Anti-Bacteria şi vei avea prospeţime de vară cu consum energetic minim, totul în avantajul tău.
Pentru că e Bosch.
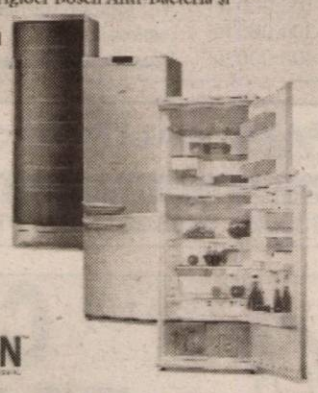
BOSCH
(3534603)

ATENŢIE!
3 ACCESORII CADOU!**

Motorola T190 Siemens A50 Alcatel 501 Nokia 3410
15 $* 19 $* 29 $* 54 $*
OFERTA CONNEX - Reducere de 50% la orice tip de abonament până la sfarşitul anului (31 decembrie 2003).
Oferta valabilă până la 31 august 2003.
*Preţurile nu includ TVA şi sunt valabile doar pentru conectare în reţeaua Connex.
**Incarcator Auto, Hands Free, Husa pentru modelele Motorola T190, Nokia 3410 si Siemens A50.
Incarcator Auto si Husa pentru modelul Alcatel 501(Hands Free incorporat).
In limita stocului disponibil.
CG & GC® Soluţii IT Complete Pentru Biroul Dumneavoastră
DEALER CONNEX
B-dul Revolutiei nr.42, Telefon: 0257.236.565, E-mail: cgarad@cg-gc.ro
www.cg-gc.ro 0722.55.77 99 www.gsm4all.ro
(3534760)

S.C. ABAR S.R.L.
ANGAJEAZĂ vânzătoare-gestionare pentru magazin de vânzare marca „Diesel"
CERINŢE: ● absolvente de liceu ● aspect fizic plăcut ● corectitudine şi seriozitate maximă.
Depunerea CV se va face în fiecare zi, între orele 8-13, până în data de 4.09.2003, la adresa: S. C. C. A. Artex - str. I. Vidu nr. 1-3.
Telefon 253726; fax 253461; mail: artex@rdslink.ro
În data de 5.09.2003, orele 10, se va organiza interviu cu toate persoanele interesate.
(4044165)

PROGES pentru amenajări interioare
str. Dorobanţi nr. 55
Tel.: 0257 282 021
PARCHET LAMINAT
de la 167.000 lei/mp*
LAMBRIURI LAMINATE, TAVANE POLISTIREN
PROMOŢIA LUNII!!!
LAMBRIURI LAMINATE
de la 125.000 lei/mp*
(c. 166/2003) * preţ fără TVA

Campionul calităţii.
Vitopend 100
VIESSMANN
Vitopend 100. Cazan mural compact pentru încălzirea şi prepararea instantanee a apei calde menjere, cu puteri de la 10,5 până la 24 kW.
Calitatea unui produs fabricat în Germania.
Ofertă specială
până la 15 septembrie 2003
pachetul* Vitopend 100 costă
29.500.000 lei**
Distribuitor:
S.C. SANEX COM IMPEX S.R.L.
Arad, Calea Victoriei nr. 4A
Tel-Fax: 0257/255.959
Mobil:0788/359.382
** Preţul include TVA.
* Pachetul conţine vasul, elemenţi de prindere şi tubulatura admisie-evacuare.
(c. 40/2003)

S.C. „ROMAGRA" S.A. ARAD
Str. Episcopiei nr. 32
Poate pune la dispoziţia producătorilor de floarea-soarelui, soia şi porumb, combine CLAAS cu capacitate de recoltare de 18-23 ha/zi.
Doritorii se pot adresa la telefon 280.194 sau 0722.505.464.
(4044158)

În ziua de 04 septembrie 2003, orele 13,00, se vinde la licitaţie publică, în Arad, Bd. General Vasile Milea nr. 41, ap. 2, jud. Arad, un număr de 130.770 acţiuni deţinute de S.C. SEPAROM S.A. (fostă Indagrara S.A.), la S.C. INDAGRARA PRODCOM S.A. Arad, cu preţul de 100.000 lei/acţiune, la preţul de vânzare urmând a se calcula TVA.
Condiţiile de licitaţie pot fi obţinute la sediul biroului executorului judecătoresc Horia Păsculescu din Arad, Bd. Gen.Vasile Milea nr. 41, ap.2, judeţul Arad, sau la telefon 0257/338433.
(4044161)

S.C. SATLINE S.R.L. TELEFON 251.461, 0744/507.211 SHOW ROOM ARAD, Piata Mihai Viteazul - BL. M7 - PARTER
TÂMPLĂRIE DIN ALUMINIU ŞI P.V.C.
CU GEAM TERMOPAN; PROFILE PVC TROCAL Germania; PROFILE ALUMINIU Grecia
NOU! RATE / 5 ani AVANS 0 (c.80)

ZENNER® Servito

MII DE ASOCIAȚII DE PROPRIETARI
au încheiat contracte SERVITO
reducând cu 40% cheltuielile de încălzire!
ZECI DE MII DE APARTAMENTE
din România sunt dotate cu
REPARTITOARE şi ROBINETE TERMOSTATICE ZENNER!
MILIOANE DE ROMÂNI
ECONOMISESC CU ZENNER SERVITO! (c. 103/2003)
MONTARE, CITIRE, DECONTARE CU SOFT LICENȚIAT
Servicii energetice dintr-o singură sursă!
Str. Liviu Rebreanu nr. 70, Telefon 20.60.60

Lia Ardelean
vă invită la
Casa de Cultură a Sindicatelor
să cumpărați
Mobilier divers
la prețuri acceptabile
RATE până la 36 de luni AVANS 0
Pe raza municipiului transport și montaj gratuit.
PROGRAM zilnic 8 - 18, sâmbătă 9 - 13.

S.C. BLACK SEA
vinde din stoc
SUPPLIERS SRL
Str. Ursului 21,
tel. 271.052, 275.600
Importator direct

■ Centrale termice IMMERGAS
Numărul 1 în Italia, acum și în România!
tiraj forțat EOLO STAR 19.300.000 LEI
EOLO MINI 21.000.000 LEI
■ Centrale termice BIASI
tiraj forțat 20.500.000 lei
tiraj natural 18.300.000 lei
■ Aer condiționat AUCMA
9000 BTU 11.000.000 lei
12.000 BTU 12.000.000 lei
cu montaj inclus, în limita traseului de 3 m
■ Cazan combustibil solid VIADRUS
20 KW 20.600.000 lei
25 KW 22.750.000 lei
30 KW 24.900.000 lei
35 KW 27.000.000 lei
40 KW 29.100.000 lei
45 KW 31.300.000 lei
50 KW 33.400.000 lei

Prețurile sunt promoționale și conțin TVA.

ȚEAVĂ și FITINGURI multistrat, fitinguri cupru, aer condiționat, baterii, țevi negre și zincate, profile pătrate și rectangulare, robineți, pompe, hidrofoare. (C.A./2003)

DITRE ITALIA
angajează:
- TAPIȚERI
- CROITORESE
Colocviul va avea loc zilnic, între orele 15,30 - 17,30 la sediul fabricii: Arad, Parc Industrial N-V, vis-a-vis de Laguna Light. Informații suplimentare la telefon 216.609 sau 216.610.
(4044162)

(c.652) TÂMPLĂRIE PVC cu GEAM TERMOPAN CALITATE GERMANĂ GEALAN Fenster-Systeme
ARAD, STR. CAIUS IACOB BL.R
FOSTUL Mag. CĂMINUL (lângă BANC POST)
[RATE până la 5 ani avans zero]
Cel mai bun! Cel mai ieftin!
Tel: 0257-213.145, 0788.391.769, 0788.391.770, 0722.528.185

cea mai modernă reprezentanță
DACIA

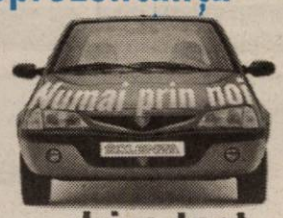

drive test
service auto în garanție şi post garanție
pentru autoturisme nou cumparate de la
orice dealer Dacia din România
montăm şi suprastructuri
SC VERBIȚĂ SRL
noi suntem doctorii mașinii dumneavoastră
Calea Aurel Vlaicu nr.282, tel: 22 70 56
(C.A.360/2003)

AMA GRUP INTERNATIONAL
!! CELE MAI MICI PRETURI !!
anvelope radiale GOOD YEAR şi SAVA
(TURISME, CAMIONETE, CAMIOANE)
toata gama de anvelope DANUBIANA
6.990.000 lei
ANVELOPA TRACTOR SPATE (14.00 - 38/8PR)
telefon: 0257.270.262
Arad, str. Câmpul Liniștii, nr. 1 (fost TOFAN GRUP)
(C.A./2003)

CORAURA Telefon : 270525
CORAURA Telefon : 270525
Rate fixe

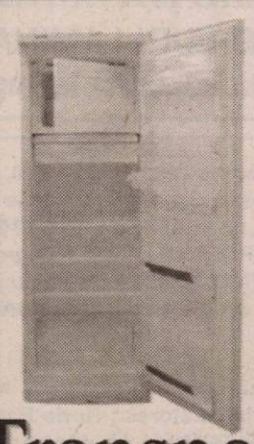

avantaje
·perioada maximă 3 ani
·fără girant
·avans 0%
·rate mici dobândă mică

instalare gratuită
Transport GRATUIT în tot județul
(c.15/2003)

WEST BANK S.A.
ARAD, B-dul Revoluției nr. 88
TELEFON: 284.888; FAX: 285.202
WESTERN UNION TRANSFER DE BANI®
Cel mai rapid mod de a primi bani din toată lumea

ADEVĂRUL
Cotidian independent Arad

ASTRA VAGOANE CĂLĂTORI
Singurul producător de confort din domeniu
Str. Petru Rareș 1-3
Tel: 233.651 Fax: 258.168
e-mail: astra.calatori@astrac.rdsar.ro

Anul XV, nr. 3999 | 16 pagini | JOI 28 AUGUST 2003 | 5.000 lei
adevarul@arad.ro; adv.pub@arad.ro | http://adevarul.arad.ro
Publicație auditată de BRAT | Tiraj mediu zilnic vândut: 30 531

Cote

D. Sava

Uscat puțin de sondajul CURS și Alina (Mungiu) partidul a primit ca o binefăcătoare ploaie IMAS-ul lui Alin (Teodorescu) care i-a redat patru procente. Așa că puțin mai fericit, partidul de guvernământ și-a revenit la forma sa obișnuită - 47%. Bucuria nu este întreagă întrucât chiar dacă cei mai mulți își dau voturile actualei administrații populația zice, în proporție de 66% că Guvernul Năstase nu-i mai bun decât cel anterior. Și e limpede că oamenii se referă la țărăniști. Cu alte cuvinte în viața românilor nu s-au schimbat prea multe: aceeași sărăcie, aceeași birocrație și corupție, aceeași lipsă de perspective. Tot una. Degeaba s-a remaniat Guvernul, degeaba s-au rostogolit capetele câtorva prefecți, ineficienți și a unor baroni de mâna a doua, de pomana declarațiile de sărăcie. Fie guvernați de unii fie de alții, câtă vreme o duc la fel de greu pentru oameni înseamnă același lucru. Promisiunile electorale în loc să sporească încrederea nu fac decât să crească scepticismul. Dă guvernul subvenții, lăptic și corn, indexează pensiile, merge la biserică dar și ia cu două mâini: 22% la gaze, 14% la căldură 17% la curent. Dacă o socotim ia cam atât cât ar vrea să primească la alegeri: 53 la sută. Numai că procentele nu depind numai de el. Deși necoaptă încă Uniunea PNL-PD a căpătat ieri o formă după ce Stolojan și Băsescu au bătut palma. Democrații au consimțit ca funcția de prim-ministru, subiect sensibil rămas în suspensie să revină partidului cu cei mai mulți parlamentari oricare ar fi acesta. Candidatul la președinție al Uniunii va fi persoana cea mai bine plasată în sondaje. Oricare ar fi ea. Așa încât cele două formațiuni se gândesc acum serios la modalitatea de a-și ridica cotele. Ceea ce va ridica totodată și temperatura campaniei electorale. Tot din cauza temperaturii, cotele apelor au ajuns în toată țara la minime istorice. Pentru că Dunărea s-a ascuns dedesuptul albiei sale, centrala atomică de la Cernavodă și-a stins luminile și reactorul și a ieșit din sistemul energetic pentru câteva săptămâni. Minerii în schimb au intrat adânc în mine. Țara are din nou nevoie de cărbune, pentru termocentrale. Care, se știe, produc curent scump. Scump, evident pentru cei care îl plătesc. Cele mai pesimiste estimări zic să nivelul costurilor suplimentare de producție a energiei vor atinge până la sfârșitul anului 2400-3000 de miliarde lei.

(Continuare în pagina 5)

S-a furat pădurea

• lemne în valoare de 30 de miliarde lei - exploatate ilegal

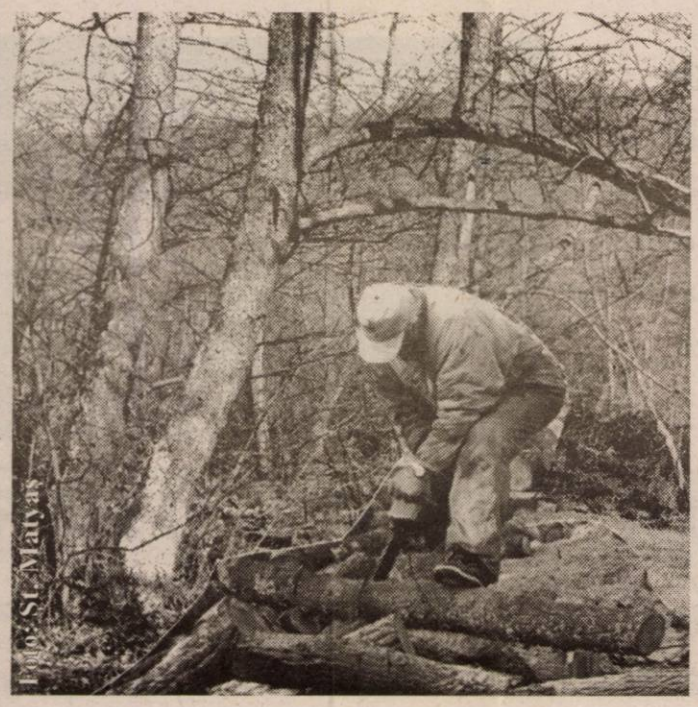

După mai bine de un an de cercetări și mai multe persoane audiate, Garda Financiară Arad și Poliția Economică, cu sprijinul Parchetului de pe lângă Curtea de Apel Timișoara și Autoritatea Națională a Controlului, au anihilat o rețea de traficanți de material lemnos.

Ieri dimineață a fost emis un nou mandat de arestare pe numele lui **Marcel Nicodim**, patronul firmei **S.C. Maricami S.R.L.**, cu sediul în județul Bihor, principalul **furnizor de facturi false cu ajutorul cărora se încerca asigurarea unui cadru legal pentru lemnele furate din pădurile județului.**

În urmă cu patru luni a mai fost arestat și **Dan Viorel**, patronul Agroind CBP Sebiș, unul dintre colaboratorii apropiați ai lui Nicodim.

„În perioada 2002-2003, administratorul S.C. Maricami a înregistrat în evidențele contabile ale firmei facturi și chitanțe false de vânzare-cumpărare material lemnos, pentru operațiuni comerciale fictive. Prejudiciul adus bugetului de stat se ridică la peste 8 miliarde de lei, prin neplata impozitelor și taxelor pe valoarea adăugată. În ceea ce privește cantitatea de material lemnos exploatată în mod nelegal, este vorba de 2000 de metri cubi de fag, stejar, paltin, în valoare de 30 de miliarde de lei, lemn provenit din pădurile de pe raza localităților Buteni, Sebiș și Gurahonț", ne-a declarat **Dan Cancel**, comisarul șef al Gărzii Financiare Arad.

Întreaga filieră cuprinde peste 20 de societăți din mai multe județe ale țării, dar multe dintre ele sunt de tip fantomă, existente numai cu numele și folosite drept parvan în afacerile oneroase cu material lemnos.

În ancheta declanșată de organele de control s-a implicat și Direcția Silvică Arad care a destituit o parte din angajații Ocoalelor Silvice de pe raza cărora au fost tăiate ilegal cantități impresionante de lemne, exportate mai apoi prin intermediul societăților mai sus amintite.

Sorina Ambruș
Nadia Bodran

Violența în familie – pedepsită cu închisoarea

Zilele acestea a intrat în vigoare o nouă lege, care prevede că bărbații care își maltratează soțiile, concubinele, mamele sau copiii riscă să ajungă la închisoare. La fel vor păți și femeile care comit acte de violență asupra vreunui membru al familiei. Victimele care îndurau până acum chinurile unor bătăi sau înjurături în propria casă, au acum o lege care le protejează. Conform unor statistici recente, o femeie din trei este bătută de către partenerul de viață (în mediul rural lucrurile arată și mai rău) iar familia apare ca un mediu mai periculos decât strada pentru copii. Mai mult de jumătate (57 %), dintre copiii agresați au fost victimizați în familie.

Noua lege prevede că agresorul poate fi pedepsit cu închisoare între trei luni și 20 de ani, în funcție de gravitatea faptei. Evident că pedeapsa cea mai mare se aplică în cazul în care consecințele maltratării sunt extrem de grave.

Olimpiu Bulzan

(Continuare în pagina 6)

În acest număr

▶ **La Indagrara se cercetează o posibilă fraudă de proporții** *Pag. 6*

▶ **Pensiile agricultorilor se dublează** *Pag. 4*

▶ **Mureșul continuă să scadă îngrijorător** *Pag. 3*

FOX
Str. Andrei Șaguna 133
Hidrofor - stropitoare
Pompe - motocultoare
Mașini tuns iarbă
RATE
Tel: 281.492 280.389

Abonează-te la ADEVĂRUL

ZENNER® Servito

40% REDUCERE
la cheltuielile de încălzire!
Str. Liviu Rebreanu nr. 70 Tel. 20.60.60

Sinucidere

Ieri, aproape de orele amiezii, o persoană în jurul a 60 de ani a ales să termine cu viața, aruncându-se în Mureș de pe podul Decebal. Mai mulți trecători care au fost de față, au încercat, în zadar, să-l convingă să renunțe la acest gest. O persoană a încercat să-l salveze, intrând după el, dar nivelul scăzut al apei i-a cauzat instantaneu moartea bătrânului. Asupra sa nu a fost găsit nici un act care să-i decline identitatea, cu atât mai puțin un bilet care să-i motiveze fapta.

PARKTRONIC
Cel mai modern sistem de parcare din România
Atentie la utilizarea cardurilor de parcare:
- nu indepartati cardul din aparat pana cand aparatul nu afiseaza mesajul "Ridicati cardul"
- nu lasati cardul de parcare pe bordul masinii, deoarece caldura solara deterioreaza cardul
- pastrati cardul fara a-l indoi sau gauri, deoarece aceste actiuni pot duce la defectarea acestuia
TELVERDE GRATUIT
08008.09009 (c. 539)

ALGLASS Grafica
FIRME ȘI RECLAME, PANOURI PUBLICITARE, LITERE VOLUMETRICE
COPERTINE ȘI BANNERE
NOU! JALUZELE VERTICALE SI ORIZONTALE
Str. Andrei Saguna nr. 26-28
Tel: 0257-270.171 0721.269.708

Meditația zilei

„Din cuvintele tale vei fi scos fără vină și tot din cuvintele tale vei fi osândit". (Matei 12:37).

Calendar

Astăzi, Soarele răsare la ora 6 și 11 minute și apune la ora 20 și 21 de minute. Au trecut 240 de zile din acest an. Au mai rămas 125 de zile până în 2004.

Praznicul zilei: Biserica ortodoxă: Cuv. Moise Etiopianul; Sf. mc. Diomid; Sf. Ana Proorocița, fiica lui Fanuel; **Biserica greco-catolică:** Cuv. Moise Etiopianul; Sf. Augustin; **Biserica romano-catolică:** Sf. Augustin.

A venit barza!

La Arad: Nagy Daniel, Fabio Nieder Mayer, Sebastian Creangă, Mădălin Răzvan Negru, Kirca Rosa Omuțiu, Giulia-Serena Bembe, Ioana Jasmina Petre, Daniel Alexandru Păulin, Cătălin Adrian Botău.

Cinematografe

DACIA: Mai furios, mai iute (SUA) 10; 12,30; 15; 17,30; 20

MUREȘUL: Avertizarea (SUA) 10; 12; 14; 16; 18

ARTA: Centrul pământului (SUA) 15; 17,30; 20

SALA MICĂ: Dragoste cu preaviz (SUA) 15,30; 18,30

ÎN JUDEȚ

INEU (27-28 august): Băieți de băieți (SUA) 16; 18

„Adevărul" vă ascultă

La telefonul dimineții, 280944, între orele 9,00-12,00

☎ Înscriere fără chitanță!

● Mai mulți părinți care își duc copiii la grădinița PP 16 din Vlaicu sunt nemulțumiți de faptul că nu primesc chitanță, în momentul în care își înscriu copilul la grădiniță.

Pentru a afla un răspuns și a lămuri problema, am luat legătura cu d-na **Pârva Elena**, directoarea grădiniței care ne-a spus: **„Banii sunt încasați pe bază de tabel și semnătură la fiecare grupă în parte. La finalizarea tuturor înscrierilor, pe baza celor notate în tabel tăiem chitanță pentru fiecare grupă. Apoi se fac înregistrările în registrul de casă. Dar dacă aceasta este o problemă, de anul viitor încerc să fac tot posibilul să dau chitanță la fiecare persoană"**, spune dânsa.

☎ Deranj în plin centru!

● Mai mulți cetățenii ne-au contactat la redacție pentru că sunt nemulțumiți de faptul că se sparge trotuarul în plin centru. **„Nu avem pe unde trece. Mai mult de atât, trebuie să defilăm pe drum ca și animalele. Mai bine lucrau noaptea, că nu deranjau așa de mult"**, spune un cetățean.

Redactor de serviciu
M. G.

La telefonul după-amiezii, 280944, între orele15,00-18,00

☎ Reclamație rezolvată

● Dl. Simion Raevschi ne-a contactat ieri după-masă pentru a face cunoscut, prin intermediul ziarului „Adevărul", starea mizerabilă în care se află curtea blocului 301 din cartierul Micălaca, în care locuiește domnia sa. Solicitarea sa nu a rămas fără ecou: **„ Țin să-i mulțumesc, pe această cale, domnului Alinoaiei, șef de sector la Salubritate care a trimis urgent o echipă de muncitori și s-au strâns toate gunoaiele. Acum zona arată așa cum ar fi trebuit. Sperăm din tot sufletul că cei de la Salubritate nu ne vor uita nici pe mai departe"**

Redactor de serviciu,
D. R.

Comenzi taxi

- ALFA PLUS 349.349; 256.222
- TAXI ALFA 22.88.88; 25.25.26; 0723.200.301; 0745-50.60.70
- TAXI ARAD: 244.244; 274.444; 0722755440
- DIESEL STAR 212.222; 0722.361.011; 0745.645.645
- EUROPA 275.555; 0723.677.555; 0744.828.163
- FAVORIT 280.000; 281.111; 0740083333; 0742409992
- GETAX 280.705; 280.100; 280.548
- MIRCO MILI 230.530; 230.730

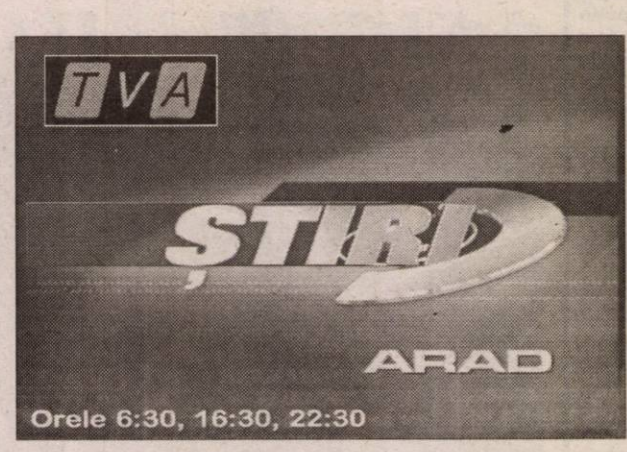

S.C. „Adevărul" SRL nu-și asumă responsabilitatea pentru conținutul articolelor publicate, aceasta revenind în exclusivitate autorilor.

CURȘUL VALUTAR

VALORI ÎNREGISTRATE IERI, 27 AUGUST 2003

Denumirea valutei	BNR	BCR		BRD		Banca Transilvania		Banca Românească		Banca Romexterra	
		C	V	C	V	C	V	C	V	C	V
Euro	36904	36450	36950	36470	36920	36000	36750	36575	36980	36090	36890
Dolar S.U.A.	33872	33750	34250	33490	34020	33550	33950	33563	34116	33250	34050
Forint	143	135	149	138	146	138	144	-	-	138	145

Meteo

Vremea va fi frumoasă și călduroasă, caniculară în orele după-amiezii la câmpie. Cerul va fi variabil, mai mult senin în cursul nopții. Vântul va sufla slab la moderat din sud-vest.

Temp. max. 30 la 34°C Temp. min. 15 la 19° C

ADEVĂRUL

Cotidian independent Arad

Editor: S.C. ADEVĂRUL Arad S.R.L.
COD FISCAL R 1681938 ● COD SICOMEX 19.604 ● CERTIFICAT J 02/1886 / 31 X 1991 ● COD SIRUES 020956601 ● ISSN 1220 - 7489

Redacția și administrația: 2900 Arad, Bd. Revoluției nr. 81. Telefoane: SECRETARIAT - 281802, fax 280655, 280625; ADMINISTRAȚIE - CONTABILITATE - 281797; MICA PUBLICITATE - 210775; MAREA PUBLICITATE - 280904; CLUBUL PRESEI - 280989.

Consiliul de administrație: președinte - **MIRCEA DORGOȘAN**, telefon 281802, 280625; **vicepreședinte - MIRCEA CONTRAȘ**, telefon 281802, 280625; **membri: LIZICA MIHUȚ**, telefon 280070, **ȘTEFAN TABUIA**, telefon 280854, **MIRCEA ȚIȘCĂ**, telefon 280904.

Colegiul de redacție: ȘTEFAN TABUIA (redactor-șef), telefon 280854; MARCEL CANCIU (șef secție foto), telefon 281701; ALEXANDRU CHEBELEU (șef secție sport), telefon 281701; GABRIELA GROZA (secretar general de redacție), telefon 280854; VASILE FILIP (șef secție cultură-învățământ-tineret), telefon 281855; 280003; IOAN IERCAN (șef secție politică), telefon 280943; DORU SAVA (șef secție social-economic), telefon 281738; NICOLAE OPREAN (șef secție actualități), telefon 281855; 280003; MIRCEA ȚIȘCĂ (șef secție publicitate și difuzarea presei), telefon 280904; MIRCEA DORGOȘAN (președinte al Consiliului de administrație), telefon 281802, 280625.

Tiparul executat la S.C. MEDIAGRAF S.A. ARAD, str. Feleacului F.N., telefon 250902, fax 250920

Adresa Internet http://adevarul.arad.ro

HOROSCOP

Joi, 28 august 2003

Berbec (21.03-20.04). Persoana dragă vă oferă un mic cadou. Ar fi indicat să-i mulțumiți cum se cuvine.

Taur (21.04-20.05). Sunteți prost dispus și tot ce este în jurul dumneavoastră vă indispune.

Gemeni (21.05-20.06). Un concediu alături de cei dragi este bine venit în această perioadă.

Rac (21.06.-22.07). La serviciu totul merge ca pe roate. Colegii parcă sunt mult mai prietenoși, iar șeful vă apreciază din ce în ce mai mult.

Leu (23.07-22.08). Astăzi se prevede o idilă la orizont. Indicat ar fi să nu o refuzați, pentru că poate o să vă pară rău.

Fecioara (23.08-22.09). Vă simțiți bine din toate punctele de vedere. Familia este alături de dumneavoastră și asta vă face să vă simțiți și mai bine.

Balanța (23.09-22.10). Concediul care tocmai s-a încheiat a fost bine venit pentru dumneavoastră. Parcă încă nu vă reveniți.

Scorpion (23.10-21.11). Persoana iubită trece printr-o perioadă mai dificilă. Încercați să o ajutați cum puteți pentru a depăși mai ușor acest moment.

Săgetător (22.11-21.12). Sunteți dispus să cheltuiți foarte mulți bani în această perioadă. Atenție că sacul are și fund!

Capricorn (22.12-19.01). Astreie sunt de partea dumneavoastră în această perioadă. Se întrevede o nouă iubire.

Vărsător(20.01-20.02). Norocul vă urmărește de ceva vreme. Ar fi indicat să jucați la loto.

Peștii (21.02-20.03). Veți avea parte numai de surprize din partea celor dragi.

Utilitare

PRIMĂRIA MUNICIPIULUI

Program de relații cu publicul (camera 5) lu miercuri-vineri între orele 8-12; marți-joi între or 8-12; 15-17 - tel. 284.744, tel. centrală 281.850.

PIEȚE, TÂRGURI

Astăzi, este zi de piață agroalimentară Curtici, Sebiș, Bata, Cermei, Zădăreni, Ghior Săvârșin, Secusigiu, Sântana, Târnova, Zăbra Zerind. Tot astăzi au loc târguri săptămânale Curtici, Sebiș, Cermei, Săvârșin, Secusigiu, Zeri

Mâine, vineri, se desfășoară târguri săptăr nale la Ineu, Șepreuș, Șimand.

FARMACII DE SERVICIU

Farmacia **REMEDIUM** Arad, B-Revoluției nr. 52-54. Program luni-vin 7,30-20,00; sâmbătă 8,00-14,00. Telefon 2331 Eliberează medicamente compensate și gratuite

Farmacia **„OMNIAFARM"**, Calea Au Vlaicu, Bl. Z28, cu program zilnic de orele 8,00-22,00. Telefon 271724. Eliberea rețete gratuite și compensate.

Farmacia **LIBRO PHARMA NON ST** Calea Aurel Vlaicu 60-68 (lângă stadio (UTA) telefon 212.992. Eliberează medicame compensate și gratuite.

Farmacia **TEAHAFARM**, Bd-ul Revolu nr. 65. Program: luni-vineri 8-21, sâmb 9-13. Telefon 254.587. Eliberează medicame compensate și gratuite.

Farmacia **ELPIS PHARM** Micălaca, z Piața Soarelui, str. Voinicilor, colț cu Păsunii, Bl. 193, sc. A, parter. Program: luni-vi 8-20, sâmbătă 8,30-14. Tel: 259-619.

URGENȚE STOMATOLOGICE

Cabinetul de pe str. Crișan (în spat Gionelli) are program non-stop. Tele 253794. Cabinetul din B-dul Revoluției nr. 62, 17. Zilnic: conform orarului (robot pe telefon); s bătă între 9-14. Telefon: 256.665.

Cabinetul Stomatologic din Calea Victo nr. 7 A asigură zilnic urgențe, inclusiv s băta, între orele 10-15. Telefon 095.565.622.

Cabinetul stomatologic din B-dul Revol nr. 95, etajul I, asigură urgențe, zilnic î orele 8-14, telefon 282184.

Cabinetul Stomatologic din str. Crișan r (vizavi) de Complexul Stomatologic) gură urgențe stomatologice. Luni-Joi: 13,30-19 Vineri: 9,00-15,00. Tel. 338.101.

Cabinetul Stomatologic din str. Romăr nr. 4 (lângă antichitățile de pe colț Meținanu) asigură zilnic urgențe stomatologice î orele 9-13; 15 - 20. Telefon 0744/752.0 0723/013.704.

DISPENSAR VETERINAR

Dispensarul veterinar din Aradul N efectuează zilnic, orele 8-16 (sâmbăta 8-12) examen trichineloscopic, castrare porcine, ecorn viteilor, însămânțări artificiale. Telefon 287.298.

ÎNTRERUPERI CURENT:

Joi, 28 august: Zimbrului, Caransebeș, Go Magheran, Crângului, Guttenbrunn (p), Zona Micălaca Bl. 131, 134 (8-15)

Vineri, 29 august: Stan Dragu, Ca Timișorei, Ștefan cel Mare, Ady Endre (p) (8-14

CITIREA APOMETRELOR:

Joi, 28 august: Iuliu Maniu cu soț, Iuliu M fără soț, Liliac, Viorelelor, Maximilian, Horten Moraviei, Gorunului, Oradea, Zărandului, M Kogălniceanu, Piața Sârbească, Ceah Blanduziei, Rusu Șirianu, Olimpiadei, Trib Axente, Cozia, Pavel Chinezu, Plevnei, K. Ala Dacilor, Teiului, Paris, N. Ștefu, Militarilor, Mătă

ADMINISTRAȚIA FINANȚELOR PUBLICE

Administrația Finanțelor Publice a municip Arad: Asistență contribuabili (impozitul pe ve global) - telefon 280633, 280733, int. 198 (soane fizice) și 125 (persoane juridice) între 8,00-12,00. Informații suplimentare la www.fi tearad.ro

TELEFON DE URGENȚĂ LA POLIȚIE: 955

Noul număr de centrală telefonică ale I. (Inspectoratul Județean de Poliție) A 207.100.

PROTECȚIA CONSUMATORULUI

B-dul Revoluției, nr. 50. Telefon: 257049

GARDA FINANCIARĂ

B-dul Revoluției nr. 79, telefon: 281119.

INSPECTORATUL TERITORIAL DE MUNCĂ ARAD

Str. Episcopiei nr. 11-13, tel.: 211 211862, 257251.

Deși autoritățile sunt optimiste

Mureșul continuă să scadă îngrijorător

Unul dintre efectele secetei prelungite la care asistăm în acest an este scăderea drastică a cotelor apelor care tranzitează județul nostru. Astfel, după cum aflăm de la **Marinela Abrudan**, tehnician hidrolog la dispeceratul Apele Române din Arad, ieri, Mureșul a atins un debit de 45,6 metri cubi pe secundă, față de 135 metri pe secundă, cât a măsurat anii precedenți în luna iulie. De asemenea, Mureșul a ajuns la un nivel de 28 cm, adâncime comparabilă cu cea semnalată în 1985, când același râu măsura numai 35 cm.

În ciuda acestor cifre, doamna **Abrudan** spune că, deocamdată, populația nu ar trebui alarmată întrucât încă nu au fost atinse cotele de avarie. „Pot să vă mai anunț că Apele Române a luat primele măsuri de restricționare a livrărilor de apă către întreprinderi, tocmai pentru ca populația să nu aibe de suferit. În plus, ne mai bazăm pe lacul de acumulare de la Mintia, de unde, în caz de nevoie, ne putem alimenta. De aceea eu aș spune că, deocamdată, nu ne confruntăm cu o situație ieșită din comun. Sigur, rămâne să vedem ce se va mai întâmpla zilele viitoare..."-precizează doamna **Abrudan.**

În ceea ce privește situația celorlalte râuri din județul nostru, zilele trecute, au fost consemnate următoarele valori: Crișul-Alb, (la Chișineu-Criș) nivel 9 cm, debit 1,65 metri cubi pe secundă, iar Crișul-Negru, (la Zerind) nivel 15 cm, debit 2,15 metri pe secundă.

Foto: St. Matiaș

Din păcate, de la Centrul Meteorologic din Timișoara am fost informați că și în următoarele 3 zile ne vom confrunta cu o vreme călduroasă, pe alocuri caniculară, fără precipitații. Meteorologul de serviciu, **Adela Teodorescu,** spune că, astăzi, mâine și poimâine se vor înregistra temperaturi cuprinse între 30 și 35 grade Celsius, ziua, respectiv între 16 și 20 grade Celsius, noaptea. „Practic, de caniculă nu putem vorbi decât de la 34 de grade în sus și ține doar între orele 14,00 și 16,00, situație care a existat și în zona noastră dar nu atât încât să ne sperie foarte tare. Pe de altă parte, trebuie să ne gândim că suntem totuși într-o lună de vară, chiar dacă mai călduroasă față de altele"- ne liniștește doamna **Teodorescu.**

Tot meteorologii ne mai informează că, începând de duminică noaptea, este posibil ca temperaturile să scadă treptat și chiar să cadă ceva precipitații. Oricum, la cât de uscat este pământul picături de apă n-ar face, cu siguranță, nici o ispravă...

Cosmin Trif

O fermă de bovine a fost mistuită de flăcări

● *pompierii s-au luptat 12 ore cu flăcările*

Un incendiu devastator, soldat cu pagube de peste două miliarde de lei a izbucnit marți seara la trei kilometri de Pâncota. O fermă de bovine a **S.C. Real Friuli S.R.L.** (proprietar - **Marco Alsio**), aflată între localitățile Pâncota și Seleuș a fost cuprinsă de făcări.

Solicitați, 15 pompieri civili de la Gurahonț au intervenit cu două autospeciale. Pentru că focul se extindea amenințător, iar pompierii nu reușeau să stăvilească flăcările, au fost nevoiți să ceară sprijin colegilor lor de la Pâncotas S.A., care au intervenit în număr de zece cu încă două autospeciale. Împreună s-au luptat cu focul timp de peste 12 ore.

Grajdul și furajele care se aflau înăuntru au fost arse în proporție de 80 la sută. Pagube: 700 de metri pătrați din grajd și 875 de tone de paie, fân și trifoi, un tractor și două prese de îmbalotat.

Ieri, în jurul orei 17,00, pompierii încă se aflau la fața locului. Scoteau furajele semiaprinse din grajd. Cu toate că vâlvătăile au fost stinse, jarul format și scânteile care pluteau în aer puteau provoca un nou incendiu.

Pompierii au demarat o anchetă pentru a afla cauzele incendiului.

Nadia Bodran

Opt hectare de pășune - făcute scrum

Opt hectare de vegetație din pășunea comunală aparținătoare primăriei comunei Gurahonț au fost făcute scrum, în urma unui incendiu izbucnit din cauza focului deschis.

Marți după masa, câțiva muncitori efectuau lucrări de igienizare la pășune. Pentru că în timpul lucrărilor nu au respectat măsurile de prevenire și stingere ale incendiilor, focul a scăpat de sub control, întinzându-se cu repeziciune pe opt hectare din pășune.

Solicitați, șase pompieri de la Garda Gurahonț au intervenit cu două autospeciale. Au mai fost ajutați și de opt persoane din cadrul primăriei și opt de la Ocolul Silvic. Cu toate acestea, incendiul a durat aproape șase ore.

Au mai fost mistuiți de flăcări șapte fagi și șase mesteceni.

Pagubele au fost evaluate la peste 20 de milioane de lei. Pompierii au reușit să salveze bunuri în valoare de 500 de milioane de lei.

Nadia Bodran

Cronica măruntă

● Pentru a evita aglomerația de la ghișee, programul la Evidența Populației s-a prelungit și după-amiaza. Cu toate acestea luni, la ora 16.30, la ghișeul **cărți de identitate** coada era până aproape de ușa de la intrare. Totuși unde este rezolvarea problemei?

● **Andrei Marius** (28 ani) din Arad și **Lupșe Claudiu** (23 ani) din Baia Mare nu vor mai putea să-și conducă autovehiculele timp de câteva luni, pentru că au rămas fără permise. Cei doi au fost prinși de către agenții poliției rutiere în timp ce conduceau, cam „afumați", autoturismele AR-01-PPN, respectiv AR-10-SZM.

● Sâmbătă 30.08.2003, în pădurea Ceala din Arad va avea loc o acțiune de colectare a deșeurilor, pusă la cale de Direcția Silvică, în cadrul Programului „România Curată". **Adam Crăciunescu**, silvicultorul-șef al județului nostru, spune că vrea astfel să dea un exemplu tuturor cetățenilor despre cum ar trebui păstrat și protejat mediul înconjurător. Ar fi interesant de urmărit ce cantitate de deșeuri vor reuși silvicultorii să strângă din pădure într-o singură zi...

● În Gara CFR Sântana, persoane necunoscute au spart, ieri noapte, una dintre ferestrele clădirii. Încă din primăvară, pe peronul gării s-au îngrămădit mai multe materiale de construcție pentru renovarea imobilului. Cum lucrările au amorțit total de câteva luni, iată că, până la urmă, țiglelor li s-a găsit o întrebuințare.

● La Vladimirescu, singurul lucru care s-a schimbat în ultimii 13 ani, spun gurile rele, sunt numerele de casă. Ele au fost distribuite odată cu formularele pentru plata impozitelor. Strângerea birurilor este, fără îndoială, importantă pentru cei care trăiesc din banul public. Restul activităților pot trece la capitolul diverse.

● Și tot la Primăria Vladimirescu, am aflat că până să primești răspunsul la o cerere durează un an de zile. Saska Gheorghe nu a fost atât de norocos, așa că mai are de așteptat...

● În centrul Aradul, lângă Biserica Roșie, se muncește de zor la săparea unui șanț destinat introducerii gazului metan. Zgomotul utilajelor folosite este de-a dreptul asurzitor iar trecătorii, ca să nu mai vorbim de cei care locuiesc în zonă sunt vădit deranjați. Întrebați pentru cine lucrează, cât timp va mai dura până o vor finaliza și cine plătește lucrarea, muncitorii aflați în exercițiul funcțiunii au ridicat din umeri...

● Sezonul lubeniței e deja pe trecute... Deși prețul a scăzut considerabil, până la 2000-3000 de lei/kg, vânzătorii rămân cu marfa-n brațe. Producția de lubeniță din acest an a fost atât de mare încât s-a ajuns la suprasaturație. Acum, în prag de toamnă, cumpărătorii se îndreaptă spre tarabele cu

Zece turci „înhățați" de Poliție la Nădlac

Polițiștii de frontieră în cooperare cu Centrul Zonal de Combaterea Organizate și Antidrog Timișoara, au descoperit un grup de cetățeni turci care încercau să ajungă ilegal în Ungaria. Turcii erau, cu vârste cuprinse între patru și 43 de ani, se deplasau în două taximetre cu numere de Caransebeș. Ei au fost opriți de către autoritățile române la intrarea în Nădlac. În urma cercetărilor a rezultat că grupul era călăuzit de către Gunes K. (41 de ani). Cetățenii turci au declarat că au plătit între 400 și 450 de euro de persoană pentru a trece ilegal frontiera. Ei doreau să ajungă în spațiul Schengen, unde sperau să-și găsească un loc de muncă. Persoanele implicate în acest caz sunt cercetate sub aspectul săvârșirii infracțiunii de trecere ilegală a frontierei de stat.

B.O.

Rezultatele campaniei ITM

Campania pentru identificarea cazurilor de muncă fără forme legale în domeniul construcțiilor precum și respectarea normelor de sănătate și securitate în muncă, desfășurată săpămâna trecută la nivel național, s-a încheiat cu rezultate îngrijorătoare pentru societățile comerciale care au fost verificate la sânge, primind și amenzi pe măsură.

La nivelul Inspectoratului Teritorial de Muncă Arad au fost constituite cinci echipe formate din inspectori ai serviciilor *relații de muncă, securitate și sănătate în muncă*, împreună cu reprezentanți ai Inspecției Muncii București.

Din 66 de societăți verificate, au fost sancționați 55 de agenți economici, dintre care 22% foloseau forța de muncă fără forme legale de angajare. Valoarea totală a amenzilor s-a ridicat la peste 778 de milioane lei, cele mai multe înregistrându-se pe linia relațiilor de muncă.

Inspectorii au constatat, de asemenea, peste 300 de deficiențe în ceea ce privește sănătatea și securitatea în muncă: lipsa echipamentului individual de protecție, schele din lemn construite artizanal - fără a fi dotate cu elementele de protecție - , instructaje de protecția muncii incomplete, lucrări nesemnalizate corespunzător, neachitarea contribuțiilor la asigurările sociale de stat pentru constituirea fondului de plată a ajutorului de șomaj etc.

Leila Buțiu

A murit în brațele vecinului

Un bătrân din cartierul Alfa a decedat, ieri, pe scările blocului în care locuia. Puțin amețit de băutură, el îl rugase pe un vecin să-i dea o mână de ajutor pentru a ajunge în locuință. La etajul al treilea la blocului în care locuia, bătrânului i s-a făcut rău și a decedat subit. Cadavrul a fost transportat la morgă în vederea efectuării autopsiei. Persoana este cunoscută ca având probleme cu tensiunea arterială, de aceea medicii presupun că ar fi vorba despre un infarct.

D. Roman

Prins cu ștampile false în pașaport

Gică B., un băcăuan de 29 de ani, a încercat să treacă legal prin **Punctul de Trecere Frontierei Nădlac.** Polițistul care a verificat documentul de călătorie a constatat că avea aplicate în pașaportul de călătorie mai multe ștampile false, aproape identice cu cele ale autorităților române și străine. G.B. a declarat că a dat pașaportul turistic personal unei persoane, a cărei identitate nu o cunoaște, pentru a-i aplica mai multe ștampile falsificate. Serviciul l-a costat pe moldovean 250 de euro. El intenționa să ajungă în Italia în vederea găsirii unui loc de muncă. G.B. s-a ales cu un dosar penal pentru săvârșirea infracțiunii de complicitate la fals material în înscrisuri oficiale. Cercetările continuă pentru identificarea falsificatorului.

Olimpiu Bulzan

Prins cu 200 de cartușe de RONSON

Lucrătorii Poliției de Frontieră din Sectorul Nădlac au depistat un conducător auto care transporta (pe DN 7, Nădlac-Arad) 200 de cartușe de țigări, marca Ronson. Valoarea totală a țigărilor se ridică la 75 de milioane de lei. Problema a fost că cetățeanul în cauză (Gabriel H.D.) nu a putut prezenta documentele de proveniență a mărfii. El a declarat că le-a cumpărat de la o persoană din localitatea Nădlac și dorea să le comercializeze pe piața neagră din Arad. Întreaga cantitate de țigări a fost reținută în vederea confiscării.

B.O.

Hoți fără buletin

La doar 12 ani, **Muscan Samuil** din Pâncota s-a ortăcit cu **Gruia Daniel**, de 13 ani, din aceeași localitate și s-au apucat de furat. În noaptea de luni spre marți au intrat într-un magazin din Pâncota și au furat bunuri în valoare de trei milioane și jumătate. Marți dimineața au spart și un autoturism parcat pe raza orașului, autoturism în care au găsit peste zece milioane de lei. Au fost prinși, prejudiciul a fost recuperat, iar cei doi sunt cercetați pentru faptele lor. Până la urmă, au toate șansele să-și dea examenul de capacitate într-o școală de corecție...

D. S.

Alegeri la veteranii de război

Marți, 2 septembrie a. c., orele 10,00, în sala de ședințe a Inspectoratului Județean de Poliție sunt invitați să participe veteranii de război, văduvele de război și văduvele de veterani de război aparținând de Filiala Județeană Arad a Ministerului de Interne, în vederea alegerii noului comitet de conducere.

D. S.

S.C. EURO TRANS S.R.L. ȘIRIA

EFECTUEAZĂ TRANSPORT DE MARFĂ
CU AUTOCAMIOANE DE 20 TONE

ACHIZIȚIONEAZĂ DEȘEURI DE FIER VECHI
ÎN CANTITĂȚI MARI

VINDE AUTOCAMIOANE „ROMAN"

INFORMAȚII: ȘIRIA, STR. GĂRII, NR. 2073
Tel.: 0723.404.010 0722.731.413
0257/531.128
(c.p. 105/2003)

Pensiile agricultorilor se dublează

Deputații au adoptat, miercuri, în unanimitate, ordonanța de urgență care majorează cu sută la sută, începînd cu 2004, punctajul mediu anual aferent pensiilor agricultorilor, fără a accepta vreun amendament.

Aceste măsuri aplicabile cu 1 ianuarie 2004 vizează agricultorii ale căror drepturi de pensie au fost stabilite, conform legislației, pînă la 1 aprilie 2001 și care nu beneficiază de alte categorii de pensii stabilite în sistemul asigurărilor sociale de stat, prevede articolul al doilea al legii.

Pentru cei care beneficiază de două categorii de pensii din sistemul asigurărilor sociale ale agricultorilor, majorarea se aplică numai pensiei stabilite pe baza activității proprii.

Casa Națională de Pensii va identifica persoanele beneficiare ale prevederilor ordonanței pînă la 30 noiembrie 2003, iar în luna decembrie va lua măsurile tehnice necesare pentru plata acestor drepturi.

Influența financiară ce urmează să fie suportată din bugetul asigurărilor sociale de stat se ridică la peste 6000 miliarde lei.

Fotbal - Cupa UEFA

Steaua și Dinamo pornesc cu prima șansă

Reprezentantele fotbalului românesc în Cupa UEFA dispută astăzi partidele din cadrul manșei a doua a turului preliminar. Atât Steaua cât și Dinamo pornesc cu prima șansă la calificarea pe tabloul principal al celei de a doua competiții europene intercluburi.

De la ora 20,30 (în transmisie directă pe Antena 1), Steaua întâlnește pe teren propriu formația bielorusă Neman Grodno, cu care a remizat (scor 1-1), în prima manșă disputată la Minsk.

După victoria, scor 5-2, din urmă cu două săptămâni, Dinamo merge în Letonia pentru a da piept cu formația Metalurgs Liepajas. Partida va putea fi urmărită pe **TV România 1, de la ora 18.**

D. Scridon

Divizia A

Aseară, într-un meci restanță din cadrul rundei a treia a Diviziei A la fotbal, pe stadionul „Cotroceni" din București: F.C Național - Rapid 0-2 (0-0). **Au înscris:** Iencsi, din penalty și Bădoi.

C.M.

Tinerii vor putea face școala de șoferi gratuit

Ministerul Educației și Cercetării a semnat cu Automobil Clubul Român un protocol prin care, din această toamnă, persoanele sub 35 de ani să poată face școala de șoferi gratuit.

Alexandru Athanasiu a declarat miercuri, cu ocazia vizitei în județul Giurgiu, că departamentul pentru tineret din cadrul Ministerului Educației, Cercetării și Tineretului are mai multe programe privind acordarea de facilități tinerilor, unul extrem de important fiind cel pentru obținerea permisului auto de către aceștia, mai ales că, în prezent, toate firmele pun ca o condiție la angajare existența acestui document.

Ministrul a spus că proiectul ar putea intra în vigoare chiar din această toamnă.

În Ungaria - Monument dedicat eroilor români

Guvernul sprijină financiar realizarea unui monument comemorativ la cimitirul militar Szolnok din Ungaria, dedicat eroilor căzuți în primul război mondial, înmormîntați în acest loc, se arată într-un comunicat al Departamentului pentru românii de pretutindeni.

Un raport din anul 1926 consemna că la Szolnok sînt înmormîntați 21 de militari români, numele acestora fiind necunoscute. Inaugurarea festivă a parcului memorial este programată la 1 septembrie 2003. Pentru fiecare stat va fi așezată cîte o piatră comemorativă pe care va apărea stema țării și un text scris în două limbi, respectiv limba țării reprezentate și limba maghiară.

Profesorii cu suferințe psihice vor fi scoși din învățămînt

Examenul medical privind starea de sănătate a cadrelor didactice va fi gratuit, el urmînd să fie efectuat pînă la sfîrșitul anului iar profesorii cu afecțiuni psihice vor fi imediat scoși din sistem, a declarat, miercuri, ministrul Educației, Alexandru Athanasiu.

Ministrul Educației adăugat că a discutat deja cu omologul său de la Sănătate în legătură cu posibilitatea efecturării controlului medical obligatoriu pentru toate cadrele didactice.

"Ministrul Sănătății m-a asigurat că profesorii nu vor plăti examenele medicale obligatorii, întrucît acestea pot fi efectuate, potrivit legii, de către medicii de familie, în cadrul controlului anual obligatoriu. În schimb, pentru examenul psihiatric va fi constituită o comisie specială în fiecare centru universitar cu tradiție, astfel încît rezultatele să nu mai poată fi modificate", a mai spus Athanasiu.

În cazul în care comisia de specialitate va stabili că un anume profesor nu poate preda pentru că suferă de o afecțiune incompatibilă cu funcția sa, acesta va fi scos imediat din învățămînt, a adăugat ministrul Educației.

Liste de așteptare pentru un post la catedră

Conducerea Ministerului Educației, Cercetării și Tineretului intenționează să stabilească o listă de așteptare cu profesorii care ar putea să fie angajați în învățămînt atunci cînd, în plin an școlar, titularii anumitor catedre nu și-ar mai putea continua activitatea.

"Pentru a evita angajarea la catedră a unor persoane care nu au pregătire de specialitate, am hotărît să întocmim lipste de așteptare cu profesori care ar putea preda, chiar pensionari, în cazuri extreme, un număr limitat de ore", a mai spus Chiran.

JOI, 28 AUGUST 2003

TVR 1

7,00 Jurnalul de dimineață
7,15 ABC utilitar
7,30 Odiseea dimineții
8,00 Matinal de vacanță
9,00 Năzdrăvăniile fraților Kraft - s.
9,30 Vacanță în stil mare
11,00 Corect Show! - rel.
12,00 Dragoste și răzbunare - s., rel.
12,55 Corect show! - rel.
13,10 Destine secrete - s., rel.
14,00 Jurnalul de prânz
14,30 Spectacolul lumii
15,00 În mintea lui Herman - s.
15,30 Panorama
16,50 Destine secrete - s. AP
17,40 Des. anim. Dragon Ball
18,05 Dragoste și răzbunare - s.
19,00 Jurnal * Meteo * Sport
19,45 Tragerile Joker și Loto 5/40
20,00 Unu și unu
21,00 Eliberare disperată - f. 1993, cu Mariel Hemingway
23,00 Jurnalul de noapte
23,30 Tavema estival
0,30 Din prea multă dragoste - f. SUA, 1995

TVR 2

7,15 Desene animate
8,00 Enigmatica Terra - rel.
9,00 Palete - doc.
9,30 Rod, Lucy și prietenii lor extratereștri - s.
10,00 Tonomatul DP2
12,00 Biarritz - rel.
13,00 Știri
13,10 Tribuna partidelor parlamentare
13,40 Desene animate
15,00 Magazin cultural pentru minorități
16,00 Biarritz - s.
17,00 Banatica - emisiune în limba sârbă
17,30 Pe față
18,00 Lege pentru toți
18,30 Știri regionale
19,15 Saint-Tropez - s.
20,15 Prim-plan
20,30 O familie formidabilă - s.
21,30 Atletism. CM în aer liber
23,30 Nero Wolfe, detectiv cu orice preț - film, 2001
0,15 Saint-Tropez - s.
2,15 Palete - rel.
2,45 Nero Wolfe, detectiv... - rel.

PRO TV

7,00 Teo - rel.
7,55 Știri vesele cu Dan Bordeianu
8,00 Știrile Pro TV - Ziarul dimineții tale
9,00 Tânăr și neliniștit - s., rel. (AP)
11,00 Familia Bundy - s.
12,00 Capcana timpului - s.
12,55 Știrile PRO TV
13,30 Marele cutremur din Los Angeles - f. SUA, 1990, p. II
14,30 Black Harbour - s.
16,00 Tânăr și neliniștit - s. (AP)
17,00 Știrile PRO TV
* Vremea
18,00 Tânăr și neliniștit - s. (AP)
19,00 Știrile PRO TV
20,00 Billy Madison - Odrasla lui tata - comedie SUA, 1994
22,00 Leana & Costel (12)
22,30 Familia Bundy - s. (AP)
23,00 Știrile PRO TV
23,45 Mortal Kombat - s. (12)
0,45 Marcă înregistrată
1,30 Știrile PRO TV
1,45 Zero (16)

TV ACASĂ

6,00 Cealaltă femeie - s., rel.
7,00 Rețeta de Acasă - rel.
7,15 Învață franceza cu Victor - rel.
7,30 Dragoste și putere - s., rel.
8,00 Juana - s., rel.
10,15 (AP) Pisica sălbatică - s., rel.
* Teleshopping
12,15 (AP) Răzbunarea - s., rel.
13,10 5' shopping - rel.
13,15 Învață franceza cu Victor - rel.
13,40 (AP) Secretul iubirii - s.
16,00 (AP) Salome - s.
17,00 (AP) Dragoste și putere - s.
17,30 Povestiri adevărate
18,00 Rețeta de acasă
18,10 (AP) Cealaltă femeie - s.
19,00 (AP) Pisica sălbatică - s.
21,00 (AP) Juana - s.
22,55 5' shopping
23,00 (AP) Răzbunarea - s.
0,00 Povestiri adevărate - rel.
0,25 (AP) Salome - s., rel.

HBO

8,00 Băieții noștri - f. 2002 (12)
9,40 Nebunia de luni seara - f. 2002 (12)
11,20 La pândă - comedie 1987 (12)
13,20 Se mai schimbă lucrurile - comedie 1988 (12)
15,00 O femeie deosebită - f. 1987, cu Christine Lahti
16,55 Mircea- f. istoric România, 1989, regia Sergiu Nicolaescu;
19,15 Băieții noștri - f. 2002
21,00 Mesia sălbatic - f. Canada, 2002 (16)
22,35 Transportul - comedie 2001 (16)
0,00 Totul despre sex - s. (16)
1,00 Shaft - f. acț. 2000 (16) cu Vanessa Williams

PRIMA TV

7,00 Ambianța
7,30 Levintza prezintă - rel.
8,00 Video Star
11,00 O vacanță de milioane
11,30 Detectivi de elită - s.
12,30 Vânătoarea comorilor - s.
13,30 Luna sălbatică - s. (AP)
14,30 Prietene și rivale - s. (AP)
16,00 Călătorii în lumi paralele - s. (AP)
17,05 Focus 5
17,30 Copiii spun lucruri trăsnite (selecțiuni)
18,00 Focus
19,00 Camera de râs
20,00 Special - doc.
21,00 Vrei să fii miliardar? Cele mai bune momente
22,00 Noaptea devreme
23,00 Focus plus
23,30 Big Brother - Fratele cel mare. Revanșa - rel.
0,00 Dosarele FBI - doc.
0,50 Clubbing Show
1,00 Călătorii în lumi paralele - s., rel.
2,00 Focus plus - rel.
2,30 Chat TV

ANTENA 1-TV ARAD

8,00 MacGyver
9,00 Benny Hill - comedie, rel.
9,30 Desene animate
10,30 Zile din viața noastră - s.
11,30 Soledad - s.
13,00 Știrile amiezii
13,15 Cursă finală - f. S-F. (AP)
15,00 Stargate - s.
16,00 Pactul de stabilitate
16,30 Știri Arad
17,00 Știri
17,20 Yago - s.
19,00 Observator
20,00 Fotbal: Steaua-Neman Grodno - live
22,00 Observator
22,30 Știri Arad
23,00 Benny Hill - s.
23,30 Tratament de șoc - f. SUA, 1990
1,00 Observator

TV RCS

9,00 Desene animate
9,30 Știrile RCS 1
10,15 Tradiții și folclor
10,30 Cavaleri și războinici - doc.
11,15 Preciosa - s., rel.
12,00 O oră cu Dani Dascălu - rel.
13,00 Tradiții și folclor - emis. culturală
13,30 Știrile RCS 2 - rel.
14,15 Videoclipuri
14,30 Preciosa - s.
15,15 Videoclipuri
15,30 Joia populară
16,30 Emis. în lb. maghiară
17,30 Știrile RCS
18,10 Videoclipuri
18,15 Arestarea lui Gotti - f. AP
19,45 Playabout - s.
20,00 Atitudini - informativ
21,00 Prim-plan
22,00 Știrile RCS
22,40 Moștenirea răului - f. (12)
24,00 Închiderea programului

B1 TV

7,55 Calendar ecumenic
8,00 Un început nou - d. a.
8,30 Știri
9,00 Viața dimineața
11,00 BH, 90210 - s., rel.
12,00 Fan X
13,00 Trenul vieții - rel.
14,45 Ne privește
16,00 Moștenirea familiei Guldenburg - s., rel.
16,50 Vacanța în direct
18,00 Știri
18,45 Max It
19,00 Beverly Hills, 90210 - s.
20,00 Ediția de seară
20,30 Moștenirea familiei Guldenburg - s.
21,30 Mașini de vis
22,00 Adrenalina
22,30 Familia Simpson - s.
23,00 Trenul vieții

TELE 7 ABC

7,35 Șapte știri - rel.
10,00 Lumea lui Jonathan Singh
10,30 Agent 22 - Nebunul - s., rel.
11,30 Euro Maxx - rel.
12,00 Vacanțe de pomină - rel.
13,00 Dreptul de a ști - f. rel.
17,30 Lumea lui Jonathan Singh
18,00 Agent 22 - Nebunul - s.
18,45 Vacanțe de pomină
19,20 Șapte știri
20,00 Drumul spre Redemption - film
22,00 Loto - Pariu trio
22,15 Euro Maxx
22,45 Vacanțe de pomină - rel.
23,15 Șapte știri
0,00 Activ FM

REALITATEA TV

7,00 Jurnal
7,15 Trezirea la realitate
10,00 English News
10,15 AutoMondial
11,00 Jurnal
11,45 Reportaj
12,00 Știri
12,15 Tendințe
13,15 Bătălia pentru România
16,00 Jurnal
16,45 Reportaj
17,00 Știri
17,15 Sport Mania
18,00 Știri
18,30 O vedetă la mare
19,00 Jurnal
19,30 În centrul atenției
20,15 2010
21,00 Jurnal
21,45 Bătălia pentru România
1,00 Știri

Redacția Adevărul nu își asumă răspunderea pentru modificările ulterioare intervenite în programele TV

Fostul consilier municipal Ioan Miclăuș s-a înscris în PUNR

Peuneriștii arădeni se apropie de PRM

PUNR Arad a avut ieri, în cadrul unei conferințe de presă un discurs asemănător celui al Partidului România Mare, tonul cu care ne obișnuiseră, temperat, al peuneriștilor, transformându-se într-un atac virulent la adresa celor care doresc să reamplaseze Monumentul celor 13 generali. Unul dintre vicepreședinții partidului, Popa, a declarat că, în opinia PUNR, **„monumentul ar fi trebuit topit, iar dacă nu topit, atunci cu siguranță neamplasat pe teritoriul României. Ceaușescu a greșit că n-a topit monumentul"**. Același vicepreședinte a avut reacții misogine la adresa fostului ministru al Justiției din Ungaria, David Ibolya, despre care a spus că e mai bine să-și vadă de rețetele culinare, în loc s-o preocupe ceea ce fac românii la ei în țară. Cei de la PUNR au arătat că i-au trimis o scrisoare prefectului Dan Ungureanu, prin intermediul căruia i-au cerut acestuia să atace în contencios hotărârea CLM de reamplasare a monumentului, numai că răspunsul reprezentantului Guvernului în teritoriu a fost negativ.

Ioan Moș, fostul președinte al organizației, a spus, la rândul său, că nu Dorel Popa este adevăratul vinovat pentru ceea ce se întâmplă, ci membrii Consiliului Local Municipal, fără aceștia primarul neputând face nimic. **„Există 25 de trădători de neam în CLM. De fapt, nu toți. Există două-trei excepții."** a declarat Moș. Totuși, Moș, a fost mai temperat decât colegul său Popa, spunând că în privința monumentului cel mai bine ar fi fost să existe un consens, adică un rezultat al unor discuții serioase cu „partenerii maghiari".

Un fost pedeserist a ales PUNR

Un al doilea aspect la care au făcut referire peuneriști la întâlnirea cu presa a fost cel legat de reorganizarea partidului, acum, după ce a fost reînscris la Tribunalul București. **„Ne vom ocupa de problemele noastre, pentru a face față așa cum trebuie, la alegerile din 2004"** a spus Emil Roman, președintele interimar al PUNR.

Liderul formațiunii s-a lăudat că din partid nu pleacă nimeni, ba mai mult, că alți oameni aleg să se înscrie în PUNR. **„Exemplu în acest sens este și fostul consilier local municipal** (n.r. 1996-2000) **PDSR, Ioan Miclăuș, care este, de câteva zile, membru al partidului nostru"** a subliniat Roman.

Într-adevăr, Ioan Miclăuș, prezent la conferința de presă, a declarat că „este onorat că va face parte din grupul PUNR". Mai în glumă, mai în serios, Ioan Miclăuș - cel care pe vremea când activa în PDSR era un vehement opozant al președintelui, pe atunci, Avram Crăciun -, pentru că este chiar atât de onorat și pentru că a promis, citâm, reintrarea în CLM și întărirea partidului în Consiliul Județean, a fost recompensat cu funcția de președinte interimar al organizației municipale. Și, probabil, atunci când va veni vremea, Ioan Miclăuș va fi onorat și cu un loc - cât se va putea de eligibil - pe listele PUNR Arad.

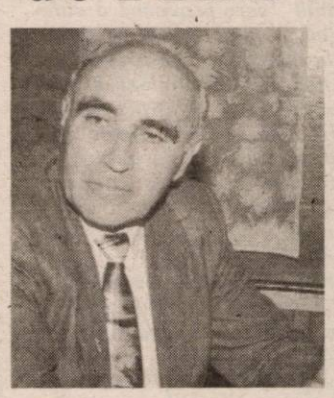

Emil Roman, președintele interimar al PUNR Arad, susține că din partid n-a plecat mai nimeni. Ba, dimpotrivă, se înscriu destui.

Alin Olteanu

UDMR pregătește manifestările dedicate zilei de 6 octombrie

Consiliul Reprezentanților Județeni al UDMR Arad se va întruni la sfârșitul acestei săptămâni, în ședință ordinară, pentru a aproba și analiza mai multe proiecte și hotărâri ale Uniunii. Va fi supus la vot, spre aprobare, atât regulamentul de funcționare a Consiliului Reprezentanților Județeni, cât și a Prezidiului Executiv. De asemenea, cei prezenți vor dezbate care sunt principiile de bază, în ceea ce privește recrutarea candidaților pentru alegerile locale și problemele cu care se confruntă învățământul în limba maghiară din județul Arad.

Un alt punct pe ordinea de zi, foarte important din punct de vedere politic, în ceea ce privește relațiile dintre România și Ungaria, se referă la manifestările dedicate zilei de 6 octombrie, manifestări care au devenit tradiționale pentru UDMR. La acestea, sunt așteptate să participe personalități ale partidelor politice, aflate la guvernare, din cele două țări. Cu siguranță nu va lipsi nici David Ibolya, aflată în partidul de opoziție din Ungaria, care a susținut amplasarea obeliscului dedicat celor 13 Generali, în Subcetate și a „Statuii Libertății", într-o piață publică.

Daniel Albu

Țărăniștii au pornit în turneu

Claudiu Cristea, președinte al PNȚCD Arad și Ionel Costin, secretar general, au continuat, zilele trecute, turneul deplasărilor prin organizațiile țărăniste din județ. De această dată au fost vizate organizațiile din Dezna și Moneasa. Problemele abordate au făcut referire la strategia electorală și la listele de candidați pentru alegerile locale. Conform celor declarate de Cristea, fiecare organizație va adopta o strategie electorală proprie, în funcție de problemele localității. **„Trebuie să găsim soluții concrete pentru rezolvarea problemelor cu care se confruntă cetățenii fiecărei localități".**

D. A.

PSM este sigur că „Statuia Libertății" va fi reamplasată

La conferința de presă de ieri a PSM, proaspătul vicepreședinte la nivel național, Mihai Lelik a declarat că problema reamplasării „Statuii Libertății" în Arad este deja închisă. Lelik este sigur că statuia va fi reamplasată, având în vedere faptul că însuși secretarul general al Guvernului, Șerban Mihăilescu, în cadrul unui răspuns oficial, declară că nici Guvernul, nici primul ministru nu au competența de a se pronunța în această problemă, care ține exclusiv de administrația locală. Răspunsul a fost primit anul trecut, după ce s-a judecat procesul intentat Guvernului de către Lelik.

„Este clar că doar CLM-ul mai poate să revină asupra hotărârii. Nu cred că se va întâmpla acest lucru, pentru că Dorel Popa are nevoie de UDMR", a declarat Lelik.

S. Todoca

OT PNL Ineu îi adună pe tineri la concerte

Discoteca „Stand-by" din Ineu a fost gazda unei seri organizate de „aripa tânără" a Partidului Național Liberal din Ineu. Conducerea organizației - președintele Călin Abrudan, vicepreședinții Cristi Sârb, Marius Bele și secretarul Călin Benea - a adus, în fața a peste două sute de spectatori, formația arădeană „Stil Practic", care a întreținut atmosfera până spre orele dimineții. Călin Abrudan ne-a declarat că, în viitorul apropiat, OT PNL Ineu va mai organiza astfel de concerte pentru tinerii din orașul de pe malul Crișului Alb.

R.R.

ROMÂNIA

Autoritatea pentru Privatizare și Administrarea Participațiilor Statului

Str. Cpt. Av. Alex. Șerbănescu nr. 30, sector 1, cod 71151, București

Sucursala Regională Vest - România

OFERTA DE VANZARE

ACTIUNI prin LICITATIE CU STRIGARE CU ACTIONARII SOCIETATII

Autoritatea pentru Privatizare si Administrarea Participatiilor Statului, Sucursala Regionala Vest Romania Timisoara,cu sediul in Timisoara , b-dul Revolutiei 1989 , nr.17, scoate la vanzare prin LICITATIE CU STRIGARE, in conformitate cu prevederile Ordonantei de Urgenta nr. 88/1997 modificata si completata, Legea nr.137/2002 si H.G. nr.577/2002 , privind aprobarea Normelor Metodologice de aplicare a Ordonantei de Urgenta nr. 88/1997 si a Legii nr. 137/2002, un numar de 352.410 actiuni, reprezentand 32,8187 % din capitalul social al S.C." AUTOMET S.A. ARAD, cu sediul in Arad, str. Padurii , nr. 6 b , judetul Arad , cod fiscal R 1686684, numar de inmatriculare la Oficiul Registrului Comertului J 02 / 918 / 1992 avand:

Obiectul principal de activitate: inchirierea si subinchirierea bunurilor imobiliare proprii sau inchiriate

Capitalul social(conform ultimei cereri de inscriere de mentiuni la Oficiul Registrului Comertului): 1.073.810 mii lei .

Structura actionariatului conform ultimei cereri de inscriere de mentiuni, este :

	%	Nr.actiuni	Valoare totala(mii lei)
A.P.A.P.S.*	32,8187	352.410 **	352.410
Persoane juridice	1,1726	12.592	12.592
Persoane fizice	66,0087	708.808	708.808
TOTAL	**100,0000**	**1.073.810**	**1.073.810**

*) Reorganizat in baza H.G. nr.296/30.12.2000 ;

**) Reprezinta actiuni suplimentare ca urmare a majorarii capitalului social conform prevederilor art.142 din HG nr.577 / 2002 , cu valoarea terenului pentru care societatea a obtinut certificat de atestare a dreptului de proprietate

Nota : Potrivit CIM nr. 8735 / 31.08.1999 , S.C. AUTOMET S.A. ARAD , figureaza ca societate declarata inchisa.

Valoarea nominala a actiunii este de 1.000 lei/actiune

Pretul de oferta este de 500 lei/actiune, iar valoarea pachetului de actiuni scos la vanzare este de 176.205.000 lei.

Fisa de prezentare a societatii poate fi procurata zilnic de la Sucursala Regionala Vest Romania Timisoara a A.P.A.P.S., intre orele 9-17.

Pentru persoanele fizice/juridice romane plata Garantiei de participare de 70.482.000 lei, Taxa de participare la licitatie de 678.389 lei plus TVA si Taxa de acces la date si informatii de 3.712.500 lei plus TVA , se face cu ordin de plata tip trezorerie, in contul in lei, nr.50.555.615.694 deschis de APAPS la Trezoreria Timisoara-BNR Timisoara.

Taxa de participare la licitatie si Taxa de acces la date si informatii , in lei, se pot achita si la casieria vanzatorului-sediul Sucursalei Regionale Vest Romania Timisoara, intre orele 10 - 12 (pentru valori ce nu depasesc 20 mil lei).

Garantia de participare se poate depune si in una din urmatoarele forme:

· scrisoare de garantie bancara emisa de o banca romana (persoane fizice /juridice romane) sau de o banca straina cu care o banca romana are relatii de corespondent(persoane fizice /juridice straine)(BANCA COMERCIALA ROMANA);

· bilet la ordin avalizat de catre o banca comerciala agreata de A.P.A.P.S.(BANCA COMERCIALA ROMANA)

Persoanele fizice/juridice straine, vor achita pretul Dosarului de prezentare, Garantia de participare,Taxa de participare la licitatie si Taxa de acces la date si informatii, in contul de devize convertibile deschis la BANCA COMERCIALA ROMANA - Sucursala Unirea cu sediul in Bucuresti, B-dul Unirea , nr.43 - 45, sector 3, in unul din urmatoarele conturi: · 2511.1 - 7.11 / EUR; · 2511.1 - 7.7 / USD; · 2511.1 - 7.8 / GBP, la cursul valutar comunicat de Banca Nationala a Romaniei la data achitarii acestora sau la data emiterii scrisorii de garantie bancara/biletului la ordin.

Documentele pe baza carora se elibereaza Fisa de prezentare sunt: *buletin de identitate sau pasaport (in cazul persoanelor fizice romane /straine); *delegatie din partea societatii comerciale ofertante; *semnarea Angajamentului de confidentialitate.

Pentru participarea la licitatie este obligatorie achizitionarea Fisei de prezentare.

Pentru participarea la licitatie, potentialii cumparatori vor depune la sediul Sucursalei Regionale Vest Romania Timisoara, in plic sigilat, DOCUMENTELE DE PARTICIPARE precizate la art.14 , art.36 si la art.53(35) din H.G. 577/2002 prevazute si in cap.9 al Fisei de prezentare, cel mai tarziu cu o zi lucratoare inainte de data fixata pentru inceperea licitatiei cu strigare, respectiv pana in data de 11.09.2003, ora 13,00, acest termen fiind termen de decadere.

In plicul cu Documentele de participare la licitatie, potentialii cumparatori vor prezenta o Declaratie pe proprie raspundere, autentificata, din care sa rezulte ca nu beneficiaza de inlesnirile prevazute la art. 82, lit. a) -d) din OUG nr. 40/2002 privind recuperarea arieratelor bugetare si Ordonantei de Urgenta nr.57/2002 , pentru recuperarea arieratelor catre principalii furnizori de resurse energetice si apa.

Deschiderea plicurilor cu Documentele de participare la licitatie se va face in prezenta tuturor ofertantilor, in data de 11.09.2003 , ora 14,00 .

Ofertantii care nu se vor prezenta la deschidere , vor fi eliminati si li se va returna plicul sigilat cu documentele depuse.

Verificarea si analizarea Documentelor de participare la licitatie se va face in data de 12.09.2003, ora 12,00, cand se va intocmi si afisa lista ofertantilor acceptati.

Licitatia cu strigare va avea loc la data de 12.09.2003 , ora 13,00 , la sediul APAPS- Sucursala Regionala Vest Romania Timisoara , B-dul Revolutiei de la 1989 , nr.17.

Persoanele fizice / juridice straine vor efectua plata contractului de vinzare cumparare in devize convertibile, la cursul valutar comunicat de Banca Nationala a Romaniei in ziua tinerii licitatiei.

Alte relatii privind societatea comerciala se pot obtine de la A.P.A.P.S. Sucursala Regionala Vest Romania Timisoara, d-na Branisteanu Georgeta , telefon 0256/293298 , 0256/292625 fax 0256/292626.

Informatii suplimentare privind oferta APAPS se pot obtine consultand site-ul cu adresa http://www.apaps.ro

Politica la țară

Dacă ar mai fi trăit Coposu...

Cojocaru Mihai, zis Coposu, 55 ani, Odvoș

– Nea' Coposule, de ce-ți zice lumea așa?

– Pentru că, imediat după revoluție, am încercat să explic valorile creștine și țărăniste tradiționale românești, și exemplul cel mai bun a fost personalitatea regretatului Corneliu Coposu.

– Au înțeles oamenii mesajul țărănist?

– Unii da, alții ba. Însă au dorit cu toții să scape de comuniști, au dorit să aibă pământurile lor, să poată merge la biserică și munca lor să fie plătită.

– În ce măsură așteptările poporului s-au împlinit?

– Foarte puțin. Politicienii își urmăresc doar propriile interese, țăranii nu sunt prețuiți, n-au nici un ajutor și pământul pe care l-au primit stă pârloagă. Din fostul CAP m-am ales cu zece oi.

– Dar țărăniștii au fost patru ani la putere...

– Degeaba. Nu-i nici o deosebire între țărăniști, liberali, pesediști sau alții. Tot un drac. Fac numai interesele lor. Dacă ar mai fi trăit Coposu cred că altfel ar fi mers treburile, cel puțin când au fost țărăniștii la putere.

– Dar Iliescu, Năstase, Ciorbea, Stolojan, Băsescu sunt oameni cu cap și vor binele poporului.

– Nu câinii cei mari sunt periculoși, cățeii din jurul lor sunt cei care fac și desfac totul în țară. Și sunt mai multe rele decât bune.

– Ca de exemplu?

– Prea multe legi, prea multe îngrădiri ale libertății oamenilor. Nu poți face o fereastră la casă, nu poți tăia un pom sau ridica o cotarcă dacă nu ai aviz de sus. Munca nu este prețuită, pensiile de CAP sunt de mizerie și nici cei care au lucrat în serviciu nu o duc mai bine. De exemplu, eu am lucrat peste 20 de ani la cariera de piatră și la mina de uraniu, la Milova. Am rămas fără serviciu, n-am pensie, la vârsta asta nu mă mai angajează nimeni, și ca mine sunt mulți. La noi trebuie să se gândească politicienii, la noi și la copiii care termină școala și nu știu încotro s-o ia, că nu-i angajează nimeni.

– Ce speranță aveți după alegerile viitoare?

– Nu știu, poate o fi mai bine.

– Multă sănătate și putere de muncă!

– Mulțam, la fel și dvs.!

A consemnat,
Dorin Ocneriu

Cote

(Urmare din pagina 1)

Estimarea l-a făcut pe ministrul economiei și reformei Dan Ioan Popescu să-și amintească de companiile de stat cu pierderi. Nu plătesc, nu o să mai primească curent a amenințat D.I.P. Păi asta chiar ar însemna reformă. Plecând de la producătorii de energie spre cei ce o consumă. Pierderi are CFR dar nu o să-l blocheze că doar duce cărbunele la termocentrale. Exploatările miniere? Atunci cine scoate materia primă de sub pământ. Mai rămân câțiva dar acolo-s probleme socio-electorale. Așa încât degeaba vrea Dunărea să facă reformă dacă Guvernul nu poate. Marea deconectare egal marea făsăială. Nu ne rămâne decât să udăm paparudele că poate o să-și aducă aminte cerul de noi și o să umple albiile apelor. Și probabil tot el va face miracolul ca, în pofida pierderilor masive din sistemul energetic suprapuse datoriilor deja acumulate, plus importurile masive, energia electrică să nu se scumpească din nou. Asta mai lipsea. După ce ne-a dat peste cap prognozata creștere economică făcând praf producția agricolă, seceta e cât pe ce să demonstreze cât ar putea să ne coste șubreda noastră și nerestructurata noastră economie. Până acum presiunea pentru reformă venea doar de la Vest. Acum și seceta ne obligă.

Violența în familie - pedepsită cu închisoarea

(Urmare din pagina 1)

În cazul în care victima apelează la Poliție, poate beneficia de protecție într-un adăpost păzit, hrană, consiliere juridică și psihologică, asistare în instanță - toate gratuit. Agenția Națională pentru Protecția Familiei, instituție aflată în subordinea Ministerului Sănătății, va înființa centre de asistență destinate agresorilor, unde vor urma tratamente de dezintoxicare, dezalcoolizare, psihologice și psihiatrice. Se vor înființa linii telefonice speciale pentru reclamarea unor astfel de cazuri. Pentru obținerea unor rezultate cât mai bune Poliția va colabora și cu alte instituții (Biserica, Inspectoratele Școlare Județene, Direcția de Sănătate Publică, Serviciile Medico-Legale, Serviciile de Ambulanță, Direcțiile pentru Protecția Drepturilor Copilului, Direcțiile de Muncă și Solidaritate Socială, Organizațiile neguvernamentale). Instituțiile în cauză vor îndruma victima în caz de urgență. Potrivit legii 217/25.08.2003, violența în familie este caracterizată ca: „orice acțiune fizică sau verbală săvârșită cu intenție de către un membru de familie, împotriva altui membru al aceleași familii , care provoacă o suferință fizică, psihică, sexuală sau un prejudiciu material. " De prevederile acestei noi legi beneficiază și persoanele care au stabilit relații asemănătoare acelora dintre soți (concubini) sau dintre părinți și copii, dovedite pe baza anchetei sociale. Problema violenței în familie a atins cote alarmante, majoritatea evenimentelor de acest fel fiind înregistrate în familiile sărace, dar fără să fie excluse radical în familiile înstărite. Alte cauze frecvente ale acestui tip de violențe sunt consumul exagerat de alcool și educația precară. Monica Puticiu, purtător de cuvânt la Spitalul Județean Arad, spune că în Arad există un procent destul de ridicat la acest tip de violențe: „Chiar săptămânile acestea am întâlnit o mămică tânără, cu copilul de mână. Fusese bătută. A venit la Spital. Nu știa încotro s-o apuce. Am înțeles că s-a dus la mama sa. Am văzut și cazuri mult mai grave. În urmă cu câteva luni a ajuns la spital o femeie înjunghiată de soț. Din păcate nu s-a mai putut face nimic pentru salvarea ei..."

* * *

În urma unui sondaj de stradă am constatat că arădenii se bucură în general de apariția acestei legi. În special femeile, o așteptau de mult...

Morar Cornelia (48 de ani): „Cred că este o lege foarte bine venită. În decursul anilor, atât în vremea comunismului cât și acum am constat că violențele de acest gen sunt foarte dese. Mai ales în familiile nevo-iașe, acolo unde bărbații vesnic beau. De aici pornește neînțelegerea. Am citit și în ziar despre astfel de cazuri dar am avut și prietene sau colege (într-o intreprindere arădeană) care aveau probleme de genul ăsta. Și erau foarte multe...

Terme Ana (53 de ani): „Sunt de acord cu legea respectivă. Și eu sunt o mamă care mi-am crescut trei copii singură... Am fost obligată să îi țin până la terminarea școlii, fără pensie alimentară... Bărbații ar trebui să-și respecte soțiile; la fel și soțiile pe soți. În caz că nu se respectă reciproc, cel mai civilizat este să-și vadă fiecare de drumul lui.

Viorica Boldor (50 de ani): „Este excelentă această veste. Am auzit de destul de multe astfel de cazuri. Mai multe nu știu ce să spun, până vedem cum se aplică legea."

Ciubal Cristina (30 de ani):„ Nu sunt de acord ca femeile să fie bătute de soți. Pentru unii bărbați e ceva normal să-și bată nevasta. Dacă nu te înțelegi mai bine te despărți. Eu una mă înțeleg foarte bine cu soțul...

Mihai Henț (31 de ani): „ Dacă-i așa - e prea mult. Nu știu dacă este prima sancțiune care se aplică, dar dacă este direct închisoarea - este aspră."

Huț Ilie (38 de ani): „Este bine că au dat această lege. Foarte bine. Nu am auzit de astfel de cazuri"...

Rodica (52 de ani): „ E foarte bine venită această normă. Sunt foarte multe femei care suferă din cauza asta. Eu nu am avut parte de așa ceva din fericire dar am auzit și am văzut cazuri concrete - de femei scoase afară din casă cu copii cu tot. Sunt cazuri, mai ales la noi în țară. Eu sunt asistent maternal profesionist și am întâlnit des astfel de povești. Să sperăm că femeile vor avea îndrăzneala să apeleze la acele numere de telefon.

A.D. (32 de ani): „ Sunt de acord cu legea. Nu o consider aspră. Am auzit de multe astfel de cazuri în urma cărora nu s-au luat nici un fel de măsuri. Consider că e important să se facă o dată dreptate și pe linia asta.

Foto: Al. Marianuț

La Indagrara se cercetează

O posibilă fraudă de proporții

Garda Financiară Arad a început o acțiune de verificare a societății Indagrara Prodcom SRL și a S.C. Rialda Prodcom Arad, unicul distribuitor de băuturi alcoolice produse de firma mai sus menționată.

Până în acest moment au fost descoperite câteva mii de sticle, în special cele de vodkă și lichior, cu banderole care, la o primă verificare, nu se încadrează în normele legale.

„Deocamdată nu putem spune cu exactitate dacă timbrele sunt sau nu sunt false. Acestea vor fi transmise la Imprimeria Națională pentru stabilirea autenticității lor. Abia după primirea rezultatului vom putea întocmi actele de control, dacă este cazul", ne-a declarat **Dan Cancel**, comisarul șef al Gărzii Financiare Arad.

De asemenea, sunt în curs de verficare toate societățile care s-au aprovizionat cu băuturi alcoolice produse de Indagrara.

S. Ambruș

În cursul acestui an

Peste o mie de persoane au beneficiat de 30% din indemnizația de șomaj

Persoanele care primesc indemnizația de șomaj în perioada prevăzută de lege și care se angajează potrivit legii pentru program normal de lucru beneficiază, din momentul angajării, până la sfârșitul perioadei pentru care erau îndreptățite să primească indemnizație de șomaj, de o sumă lunară neimpozabilă, acordată din bugetul asigurărilor pentru șomaj în cuantum de 30% din indemnizația de șomaj primită în luna anterioară încadrării.

„De la începutul anului și până acum, 1481 de persoane s-au aflat în această situație și au fost angajate", ne-a declarat **Claudia Miuțescu**, purtător de cuvânt al Agenției Județene de Ocupare a Forței de Muncă Arad.

M.Gogota

S.C. RO SERVICE INTERNATIONAL S.R.L.

ARAD, Str. Dosoftei nr. 2 (lângă piciorul podului Micălaca) Tel. 0257 - 265880

• Montează instalații pe gaz marca BIGAS LANDI și LOVATO - Italia pentru autoturisme și autoutilitare echipate cu motoare între 31 kW și 156 kW.

• Instalațiile sunt autorizate R.A.R. și I.S.C.I.R.

AVANTAJE:

• Avantaj - 50% din costul benzinei reduce cu 50% poluarea, încadrându-se în normele EURO 2;

• Prelungește viața motorului și a uleiului;

• Performanțe în utilizare;

• Este conformă cu regulamentele Uniunii Europene respectând normativele ECER 67;

• Un an jumătate garanție;

• Omologarea RAR prin înscrierea în cartea de identificare a autovehiculului a dualității GPL - benzină

NOU • ACUM ȘI ÎN RATE!

• ÎN PERIOADA 01.07-31.07 SE ACORDĂ O REDUCERE DE 1.000.000 LEI PENTRU TOATE TIPURILE DE INSTALAȚII

Incendiu la depozitul S.C. Forincom S.A.

La un depozit de pe strada Independenței din Arad, aparținător S.C. Forincom S.A., s-a produs un incendiu, din cauza neatenției muncitorilor, care au depozitat scânduri peste instalația electrică.

Sosiți la fața locului cu o autospecială, pompierii de la Detașamentul Arad au reușit să stingă focul în aproximativ o jumătate de oră. Pagubele produse se ridică la peste cinci milioane de lei. Au fost salvate bunuri în valoare de 100 de milioane.

N. Bodran

Apel umanitar

Liviu Maxim, 34 de ani, din Șilindia, are o infecție osoasă la picior. Din aprilie 2001 și până în prezent a fost supus mai multor operații, 16 la număr, însă starea tânărului nu s-a ameliorat. O șansă pentru el ar fi acum o intervenție chirurgicală în străinătate, care costă aproximativ 8500 de euro, bani pe care Liviu nu îi are. El apelează la semeni, în speranța că va primi ajutorul lor pentru a scăpa de boala care-l chinuie. Persoanele care doresc să-l ajute pe Liviu Maxim pot dona bani în contul 251101.113020041541012 (în lei) deschis la Banc Post.

Un singur arădean și-a plătit taxele locale prin internet

O singură persoană din municipiul Arad a folosit sistemul electronic de plată a taxelor și impozitelor locale, pus în funcțiune de Primărie în urmă cu șase luni.

De la inaugurarea sistemului de plată prin internet, la Direcția Fiscală a Primăriei au fost înregistrate numai 20 de solicitări pentru deschiderea unor conturi pe pagina web unde pot fi făcute plățile, însă doar o persoană a folosit sistemul.

"Probabil că nu este convenabil pentru populație pentru că presupune unele cheltuieli suplimentare, respectiv un abonament de internet banking la o bancă, care costă cîțiva dolari pe lună", a declarat șeful Direcției Fiscale, Pavel Neamțiu.

Pentru a putea să-și plă-teasscă impozitele și taxele locale prin internet, oamenii trebuie să depună la Direcția Fiscală o solicitare pentru deschiderea unui cont personal pe site-ul Primăriei. Totodată, persoana respectivă trebuie să dețină un card bancar și un abonament pentru servicii de internet banking.

La Bata,

O importantă manifestare culturală

Duminică, 31 august a. c., începând cu orele 12,30, la Troița Ortodoxă din curtea Bisericii din localitatea Bata, va avea loc lansarea romanului **Bade Ioane**, semnat de Delia Micurescu. Volumul va fi prezentat de scriitorul Gheorghe Schwartz, după care va avea loc, la Căminul Cultural, o dezbatere interactivă despre text, personaje, despre istoria și etnografia localității Bata.

S.C. Belsirim Automotive S.R.L.

Angajează **MACARAGIU**

Se oferă salariu motivant.

C.V.-urile se depun la sediul firmei din B-dul Revoluției nr. 82, ap. 21 sau prin fax la nr. 262.326.

(c.p. 76/2003)

OFERTA DE OFERTA MATROS 2000

La fiecare mp de...

PODELE LAMINATE

trafic intens 7,2 mm **204.900***

GRATUIT ...folia izolantă - grosime 3mm

LAMBRIURI MDF și PVC

Tel.:0267 / 349 888 , 0744 / 765 896

Arad, C. A. Vlaicu nr. 28-32

(înainte de stadionul UTA-fosta școală de șoferi)

Din cauza unei conducte de care nu știa nimeni

Lucrările la pasajul din Micălaca sunt în întârziere

Pasajul Micălaca, ce va face legătura între strada Voinicilor și zona 300, este una din lucrările de amploare din acest an, fiind, de asemenea, beneficiara unui credit luat de Primăria municipiului Arad.

Lucrările ar fi trebuit finalizate la sfârșitul acestei luni, cel târziu în primele zile ale lunii septembrie, însă, din pricina unor probleme apărute, termenul de predare a fost prelungit. Cauza este spargerea unei conducte, care nu figura în nici un proiect și care aparținea CET-ului, conform celor declarate de viceprimarul Levente Bognar. „Sunt întârzieri, într-adevăr, cauzate de o avarie, produsă în timpul lucrărilor. Erau conducte care nu apăreau nici în proiect și nici constructorii nu știau de ea. Problemele s-au rezolvat, dar există, totuși, o întârziere. Chiar luni am fost acolo cu domnul primar și am primit asigurări că se lucrează pentru ca decalajul să fie redus cât mai mult. La astfel de lucrări se întâmplă și probleme, mai ales când nu știm ce este în subteran", a declarat Bognar.

Viceprimarul ne-a spus că în acest moment se lucrează din greu și, mai mult ca sigur, pasajul va fi gata în luna septembrie.

Cosmin Mihuța

„Paranormal" la Șicula

Deși fără lumină pe străzi, prin contor a trecut curent de 26 milioane

Iluminatul public în mediul rural este o cheltuială care atârnă greu în bugetele locale. Nici Șicula nu face excepție de la această stare de fapt pe care o întâlnim la multe primării din județ. „Pentru a mai ușura povara financiară, din luna aprilie am procedat la oprirea iluminatului public. Pe timpul verii am considerat că putem face acest lucru. Între timp, am plătit toate restanțele deci suntem la zi cu obligațiile față de Electrica. Normal ar fi trebuit să avem lumină pe străzi, însă acest fapt nu s-a întâmplat", spune Mircea Radița, primarul comunei Șicula.

Interesant este că deși din luna aprilie iluminatul stradal era deconectat de la rețea, totuși în cele câteva luni de pauză, Primăria a mai achitat un consum în valoare de 26 milioane de lei. „Am solicitat un control de Electrica însă nu au găsit nimic. Totuși consum a fost, deci cineva s-a conectat în mod fraudulos la rețea. Am anumite informații, însă ele nu sunt pe deplin confirmate", punctează Radița.

Cu toate că facturile sunt la zi seara, pe străzile Șiculei este beznă.

„Contabila noastră mi-a arătat toate plățile efectuate și a rezultat că suntem la zi . De la Electrica mi-au răspuns că mai avem o ultimă factură neachitată. Chiar de-ar fi așa, din câte știu eu, abia în cazul în care nu plătești două facturi consecutive se trece la debranșare, după o prealabilă somație", conchide primarul Radița.

La Arad situația se vede altfel: „Într-adevăr Primăria Șicula a efectuat niște plăți, dar parțiale. În evidențele noastre figurează cu o restanță de 43 milioane de lei. Dacă sunt neclarități, invităm contabila la sediul nostru pentru clarificarea situației. În momentul stingerii datoriei rebranșarea se va face în cel mai scurt timp", a precizat Eugen Crișan, director la Electrica Arad .

G. Constantinescu

Chișineu-Criș

1,2 miliarde de lei - pentru groapa ecologică

De o săptămână, gunoiul colectat de pe raza orașului Chișineu-Criș e depozitat într-un loc nou, recent amenajat (pe drumul spre Adea). Vechea groapă de gunoi a orașului - din cartierul Pădureni - va fi acoperită cu pământ, și, în timp va dispărea. Ca oamenii să nu mai folosească vechiul amplasament, Primăria a pus aici paznici, din rândul persoanelor care beneficiază de ajutor social. „Noi muncim demult ca să punem în funcțiune groapa ecologică. Documentația am făcut-o în urmă cu un an. Am hotărât în Consiliul local, am găsit un nou amplasament și din 20 august depozităm aici gunoiul menajer colectat de la persoanele fizice și agenții economici. Toți investitorii care vin la Chișineu-Criș vor ca în zonă să fie o groapă ecologică, de aceea am decis amenajarea ei", spune primarul Gheorghe Burdan.

Valoarea investiției se ridică la 1,2 miliarde de lei, banii fiind alocați de la bugetul local. Groapa ecologică din Chișineu-Criș are o suprafață de circa 200 metri pătrați, și există posibilitatea extinderii ei.

Locuitorii care nu respectă noile prevederi ale primăriei (interzicerea colectării și depozitării gunoaielor la groapa din Pădureni) vor fi sancționați. Amenzile stabilite de conducerea orașului nu sunt deloc mici, ele pot ajunge până la 15 milioane de lei, iar în cazul agenților economici, chiar până la 75 de milioane.

G. Knap

Coșurile de gunoi lipsesc de pe podurile municipiului

● ***Polaris trebuie să rezolve problema***

Nu o dată am auzit spunându-se că un oraș curat e un oraș civilizat. Că cetățenii, în cazul nostru arădenii, trebuie să fie primii care dau exemplu de civilizație, să nu arunce hârtii sau țigări pe jos, să folosească coșurile de gunoi etc. E o problemă, însă, atunci când aceste coșuri lipsesc, iar omul civilizat e nevoit, uneori, să meargă cu o hârtie sau un ambalaj în buzunar până acasă. Dacă e mai comod, o aruncă pe unde apucă și uite așa ne trezim că Aradul e plin de gunoaie.

O problemă sunt podurile din municipiul nostru, unde coșurile de gunoi lipsesc cu desăvârșire, iar arădenii ne-au sesizat în nenumărate rânduri acest lucru. În special podul care face legătura între oraș și ștrandul Neptun și unde traficul este extrem de intens, dar și celelalte.

Am încercat să aducem aceste probleme la cunoștința celor responsabili, în primul rând Salubrității, însă, ghinion. De la directorul Iosif Clodnințchi am aflat că, SC Salubritate nu se mai ocupă de această activitate, fiind câștigată la licitație, odată cu salubrizarea orașului, de către firma Polaris. De cei de la Polaris, din păcate, nu am reușit să dăm, dar sperăm că, în urma celor apărute în ziarul nostru, se vor sesiza și vor reglementa situația, care, trebuie să recunoaștem, e una destul de veche, iar până acum nimeni nu a mișcat un deget în acest sens.

Cosmin Mihuța

Pentru veniturile din activități agricole

Până la 1 septembrie - achitarea primei tranșe a impozitului

Persoanele fizice care obțin venituri din activități agricole precum cultivarea și valorificarea florilor, legumelor și zarzavaturilor **în sere și în solarii**, a arbuștilor, plantelor decorative, ciupercilor, din exploatarea pepinierelor viticole și pomicole, dar și cei care obțin venituri din arendare, trebuie să achite prima tranșă din impozit (50% din impozitul anual datorat) până în 1 septembrie. **Pentru anul în curs, impozitul se calculează prin aplicarea unei cote de 15% asupra venitului net stabilit pe bază de norme de venit corespunzătoare tipului de activitate desfășurată.** Exemplificăm: la cultivarea și valorificarea florilor în sere și solarii, norma de venit este de 4,3 milioane de lei/ar/ciclu, la cultivarea și valorificarea legumelor în sere și solarii, norma de venit e 2,6 milioane de lei/ar/ciclu, la cultivarea și valorificarea ciupercilor - 28 milioane de lei/ar/ciclu.

G. K.

Pentru a satisface cererea SC Electrica

CET-ul lucrează la capacitate maximă

Problemele apărute la Centrala Nucleară Cernavodă, dar și la hidrocentralele din țară a determinat SC Electrica să-și îndrepte atenția, în ultima vreme, spre CET-uri. Astfel că, marea parte a energiei electrice din țară este produsă în aceste centrale, printre care se află și cea arădeană. În acest moment, conform declarațiilor directorului comercial al CET Arad, Adrian Ghilea, centrala lucrează în acest moment la capacitatea maximă, de 52 MW. „În urmă cu zece zile am pus în funcțiune al doilea turn de răcire, cu o capacitate mai mare decât celălalt, care ne permite să producem mai multă energie electrică vara. Ne permite să mergem până la capacitatea maximă de 52 MW, altfel putând produce doar în jur de 34-35 de MW. Așa că putem suporta nevoile SC Electrica din această perioadă", susține Adrian Ghilea.

Acesta ne-a declarat că, în continuare se lucrează la finalizarea grupului II, unde Guvernul a alocat 150 de miliarde de lei, bani care vin în funcție de nevoile celor de la CET.

Cosmin Mihuța

Sediul fostei Bancorex - obiect de falsă dispută

Zilele trecute, prefectul Dan Ungureanu spunea că ar fi păcat ca CJA sau CLM să lase ca sediul sucursalei arădene a fostei bănci Bancorex „să fie preluat de un buticar oarecare". Cele două părți (probabil CLM și CJA, care s-ar afla în dispută pentru respectivul spațiu - așa se înțelege din spusele domnului prefect) ar trebui să ajungă la o soluție acceptabilă...

Despre acest subiect, vicepreședintele CJA, Gheorghe Falcă, spune: „La un moment dat noi am făcut o cerere la Patrimoniul Statului, dar atâta tot.. Nu există nici o dispută între noi și CLM". Viceprimarul Levente Bognar e de părere că o eventuală atribuire a spațiului în discuție Consiliului Județean (ce s-ar putea face prin Hotărâre de Guvern) ar fi o soluție pentru rezolvarea crizei de spațiu din CJ.

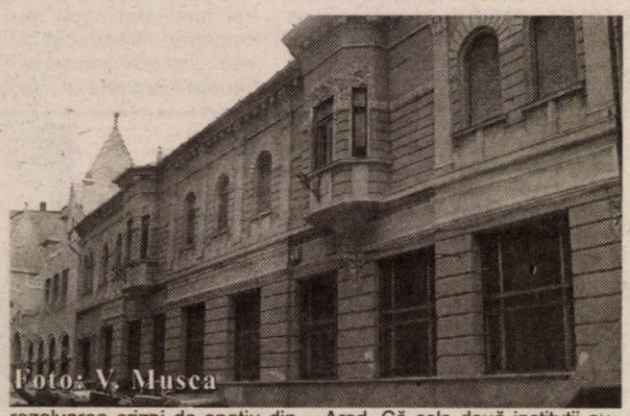

Adevărul e că nu poate exista nici o dispută între CLM și CJA pe acest motiv, din moment ce imobilul aparține Băncii Comerciale Române - sucursala Arad. Că cele două instituții au fost interesate de acel spațiu (care ar fi ideal pentru diverse activități ale acestora), e cu totul altceva. „Juridic, acel activ e al nostru. Noi l-am preluat, cum am preluat și o parte din personalul de la Bancorex, la falimentul acestei bănci. Urma să facem acolo o agenție BCR, dar am renunțat la idee, fiindcă în centru mai avem o agenție. E adevărat că CJA și CLM au fost interesate de sediu, **însă singurul mod în care ar putea să-l preia e prin cumpărare, activul fiind disponibil pentru vânzare**", spune directorul BCR Arad, Eugen Cristea.

Imobilul din strada L. Blaga, care în urmă cu mai mulți ani adăpostea sediul Bancorex Arad, a fost scos la vânzare, pentru asta BCR organizând o licitație în data de 4 septembrie (prețul de pornire depășește 600 de mii de euro). Din 1999 clădirea e goală, aflându-se în conservare.

Gerlinde Knap

Fără radio-Tv, taxa nu se plătește

După jumătate de an de neclarități dar mai ales nemulțumiri din partea populației, Guvernul a venit zilele trecute cu o lămurire: **cine nu are aparat de radio sau TV nu plătește taxa aferentă.** Cei care sunt în această situație nu trebuie decât să semneze o declarație pe propria răspundere, formular ce se găsește la orice ghișeu Electrica - societate care va încasa, în continuare, taxa radio-TV.

De acum, nu mai există loc de interpretări, așa cum s-a făcut până la recenta hotărâre a Executivului. Oamenii care nu doreau să achite aceste taxe, din motivul că nu aveau televizor sau radio, nu vor mai putea fi refuzați de către personalul Electrica. „Asta a fost cea mai mare nemulțumire a populației - faptul că nedeținerea de aparate nu constituia motiv de neplată. Acum lucrurile s-au schimbat", spune directorul Electrica Arad, Eugen Crișan.

În ceea ce privește facturarea taxei radio-TV, există posibilitatea ca ea să se facă separat de cea aferentă consumului de energie electrică. O nemulțumire mai e, totuși, în rândul românilor: faptul că taxa radio a fost majorată de la 15 mii la 25 de mii de lei.

G. K.

...aşa cum curge apa spre câmpie

● interviu cu solistul Cornel Borza, invitat de onoare la Festivalul de la Moneasa

– Sunteţi, în momentul de faţă, unul dintre cei mai apreciaţi interpreţi de muzică populară. Spuneţi-ne, cum a fost drumul până aici?

– Aş vrea să vă mărturisesc că drumul meu a fost extraordinar de greu - datorită faptului că am fost nevoit să muncesc foarte mult. După cum se ştie, la noi în Bihor predominau Floricile (n. r. Bradu, Ungur, Zaha) care aveau faimă în întreaga zonă. M-am bucurat pentru ele şi le-am admirat, dar mi-a fost frică de scenă şi vă spun şi de ce: de când am început să cânt, Floricile erau idolul meu şi nu mi-aş fi putut imagina că aş putea fi vreodată alături de aceste mari soliste ale Bihorului. Când am cântat împreună cu ele a fost pentru mine un adevărat privilegiu dar, aşa cum ziceam, am muncit foarte, foarte mult...

– Aţi fost invitat de onoare (cap de afiş) în această ediţie a Festivalului de la Moneasa şi membru al juriului. Ce le-aţi recomanda tinerilor care vor să se afirme în interpretarea cântecului popular?

– Aş vrea să le spun, ca unul care a trecut prin ceea ce au făcut ei astăzi, să se adape de la acele izvoare care din naştere le-au astâmpărat setea. Adică să cânte melodiile care le-au dus, prin vremi, moşii şi strămoşii lor, să cânte acele cântări care îi reprezintă, din locurile de unde vin. Mai apoi dacă, din dragoste, îndrăgesc şi alte cânturi ale unor cunoscuţi rapsozi pot, pentru plăcerea lor, să le aibă în repertoriu, dar să se ferească de falsuri, de tot ceea ce astăzi este un vierme pentru folclorul românesc. Şi, după acest sfat de căpătâi, le-aş mai spune ceva, poate la fel de important: trebuie muncă, muncă multă şi multă seri-

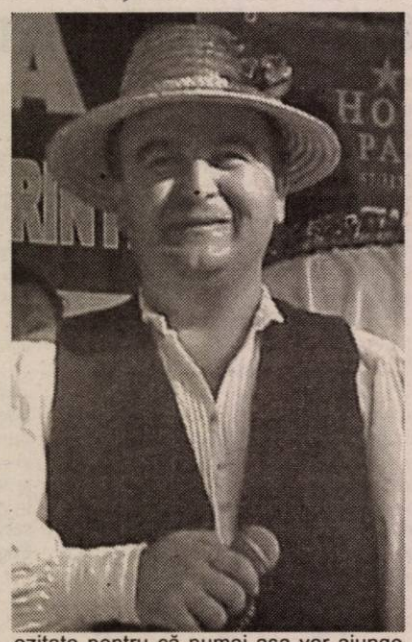

ozitate pentru că numai aşa vor ajunge mari interpreţi, mari nume ale folclorului românesc.

– Cum apreciaţi calitatea concurenţilor din această ediţie?

– Aş spune fără ezitare: foarte bună. Iată, mi-am zis, după foarte, foarte mulţi ani am ajuns şi eu aici, la Moneasa, în juriu. Mă gândeam la începuturile mele, mă gândeam că poate atunci m-a ajutat şi pe mine cineva şi îmi venea să le dau tuturor nota 10. Trecând însă peste nostalgii, pot afirma cu tărie că a fost un concurs de mare calitate, o întrecere pe cinste între tineri talentaţi, şcoliţi şi cu dragoste pentru folclorul autentic.

– În ansamblu, cum vedeţi festivalul de la Moneasa?

– Eu cred că este între cele mai prestigioase din ţară. Dacă socotim că acompaniamentul concurenţilor este făcut de o mare orchestră, de renume în ţară, „Rapsozii Zarandului", dirijată de taragotistul de excepţie Petrică Paşca, calitatea festivalului nu mai are nevoie de alte aprecieri. Acum au fost aici 14 tineri interpreţi valoroşi. În urmă cu mulţi ani, în 1985, când am obţinut eu la Moneasa marele premiu, au fost tot foarte mulţi concurenţi. Dintre ei au ajuns nume mari ale folclorului românesc Anghelina Timiş, Diana Anghel, Luciana Văduva şi alţii de care acum, pe moment, nu-mi amintesc. Aceasta spune multe: festivalul a avut căutare, festivalul a reuşit să impună şi, poate ca o concluzie, festivalul de la Moneasa a devenit tradiţie în afirmarea tinerilor care vor să fie interpreţii marii noastre bogăţii spirituale: cântecul popular.

– Pentru iubitorii cântecului d-voastră, ce surprize pregătiţi?

– Acum lucrez la un nou album care, probabil, va apărea anul viitor. Vedeţi d-voastră, Bihorul are foarte mulţi interpreţi. Eu sunt puţin privilegiat pentru că vin dintr-o zonă mai puţin „exploatată" folcloric. Eu sunt din zona colinară a Bihorului, din satul Borşa, de pe Valea Crişului Repede şi de aici şi-au cules mai puţini cântecele decât în zona Beiuşului, unde sunt foarte mulţi interpreţi. Probabil că se observă şi în cântecele mele: toate sunt line, aşezate, aşa cum curge apa spre câmpie. Eu sper că aceste noi melodii pe care le pregătesc să placă tuturor iubitorilor de folclor.

A consemnat,
V. Filip

Premieră în curtea şcolii

„Gâlcevile din Chioggia"

În curtea Liceului „Csiky Gergely", Casa de Cultură a Municipiului şi Teatrul B Maghiar au prezentat, marţi seara, premiera spectacolului în limba maghiară **„Gâlcevile din Chioggia"**. Spumoasa comedie a lui Carlo Goldoni a avut parte de o distribuţie eterogenă, formată din actori de la teatrele din Timişoara, Miercurea Ciuc, Gheorghieni, Bekescsaba, Arad: **Szlankö Gyöngy, Kohut Manyi, Éder Enikö, Fekete**

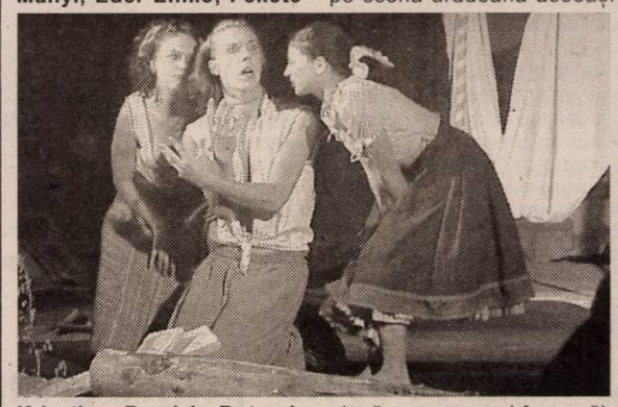

Krisztina, Barabás Botond, Bandi András Zsolt, László Péter, Bodor Richárd, Lung Zsolt, Tapásztó Ernö. Regia spectacolului este semnată de **Radu Dinulescu**, iar decorul şi costumele sunt creaţia artistei **Móré-Sághi Annamária**. De menţionat că acest spectacol a fost realizat cu sprijinul Ministerului Culturii din Ungaria, care a alocat 900 000 de forinţi proiectului.

Premiera cu „Gâlcevile din Chioggia" a reunit în curtea liceului un numeros public. Printre spectatori s-au numărat regizorul Victor Ioan Frunză şi scenografa Adriana Grand, actori de la Teatrul Maghiar din Timişoara, de la Teatrul de Marionete din Arad şi de la Teatrul de Stat Arad, regizorul Laurian Oniga (care a montat pe scena arădeană aceeaşi piesă, cu ceva ani în urmă), viceprimarul Levente Bognar, cei doi marocani care vor expune la Galeria Delta.

Acest spectacol confirmă consecvenţa cu care se afirmă Teatrul B Maghiar în spaţiul teatral arădean, prin proiecte inedite şi spectacole originale.

Cătălina Latu
Foto: M. Szegö

La Galeria DELTA, artă marocană

Galeria DELTA va găzdui în următoarele săptămâni o inedită expoziţie de pictură semnată de doi artişti din Agadir (Maroc). **Abdallah Aourik**, născut în 1946, expune constant din 1969 în ţări ale Europei, Americii, Asiei. Mai tânărul **Brahim Adnor** (născut în 1963) a expus, din 1996, în Maroc; Franţa, Germania. Este secretar şi membru fondator al Fundaţiei de Arte Plastice din Agadir şi al Federaţiei Artiştilor Plastici din Sud, precum şi preşedinte al Asociaţiei pentru Solidaritate şi Prietenie între Popoare.

Vernisajul are loc mâine, 29 august, de la orele 18, la Galeria DELTA.

C. L.

În cadrul campaniei pentru lectură,

O carte costă doar 1 EURO

Vacanţa de vară a intrat pe ultima sută de metri, motiv de bucurie pentru librării, care în această perioadă devin neîncăpătoare. **Cititorii sunt foarte mulţumiţi de reducere şi caută să achiziţioneze cât mai multe volume. Această campanie se află la deja la treia ediţie şi este într-adevăr binevenită"**, ne-a declarat dna **Sorina Stan**, gestionara librăriei „Ioan Slavici".

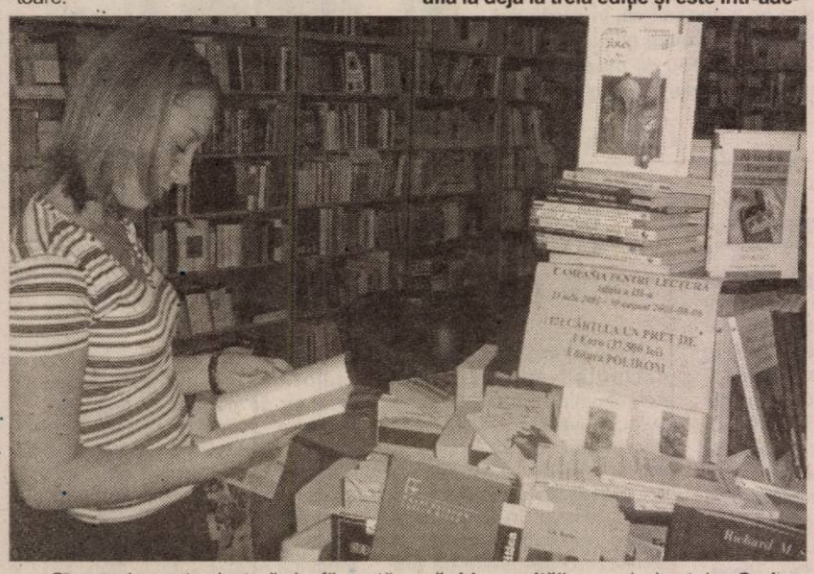

Campania pentru lectură desfăşurată în perioada 11 iulie - 30 august a.c., la librăria „Ioan Slavici", a reuşit să redeschidă pofta de citit a arădenilor de toate vârstele. În cadrul campaniei iniţiate de editura Polirom, 121 de cărţi din diferite domenii - filosofie, istorie, beletristică - pot fi achiziţionate le preţul de doar 1 EURO fiecare. **„Oferta Polirom-ului are mare succes în rândul cititorilor de toate vârstele. Având în vedere că preţul iniţial al cărţilor depăşea suta de mii,** iată câteva dintre volumele care beneficiază de această reducere: „Cei doi Socrate" de Gheorghe Vlăduţescu, „Filosofia politică a lui John Stuart Mill", „Incursiune în acupunctură" de Dan Vlad Filimon şi Vasile Postolică, „Televiziunea în viaţa cotidiană" de Roger Silverstone, „OZN - observatori credibili, relatări incredibile" de Ion Hobana etc.

Leila Buţiu

Note de lectură

Poeta „cu brume imense pe suflet"

Poetă de o mare fineţe a expresiei lirice, Niculina Oprea ne aduce un al patrulea volum de versuri, **„Litanii la marginea memoriei"**. Talentul său, confirmat de publicaţii serioase care i-au găzduit poeziile („Luceafărul", Museum", „Logos", „Renaşterea Bănăţeană"), a ajuns acum la o certă maturitate artistică. Evoluţia sa poetică s-a consumat temeinic, începând din 1994, când debuta cu volumul „În apele Akheronului", continuând cu următorul volum, „Trecerea", apărut în 1996, şi cu „Sub tirania tăcerii" (2000). Avem de-a face, aşadar, cu o autoare matură, care a depăşit etapa căutărilor sterile, a goanei după stil.

Ceea ce pare să o definească pe Niculina Oprea, la o prima lectură, este acea pasiune pentru cuvânt care nu rămâne un simplu purtător de sensuri, ci devine muzică. Versurile

Niculina Oprea

Litanii la marginea memoriei

Niculinei Oprea sunt de o muzicalitate care te fură. Doar un exemplu, dar oricare din cele 61 de poeme ar putea fi exemplu: „Furiile tale sunt mai viclene/ decât zăngănitul şarpelui cu clopoţei:/ simţi gustul ruginii pe limbă.// Oglinda îţi arată tot mai des/ casa păianjenului,/ ochiul se deschide în rotocoale/ de fum/ iar depărtările cad/ într-o somnolenţă de smoală."

E nevoie, aşadar, de o a doua, a treia lectură pentru a scăpa din mrejele acestei muzici, în spatele căreia descoperi, cu adevărat, sensuri. Ca nişte făclii pe drumul către înţelegerea tainică a universului liric al acestei femei, sunt versurile simple, tulburătoare, care par a tăia în carne vie: „Poate aşa trebuie să fii:/ cu brume imense pe suflet..." (**„Cu brume imense pe suflet"**). Din aceste brume îşi ridică poeta universul. Un univers în care s-au instituit, cu drepturi depline, aşteptarea, tăcerea, nehotărârea, amintirea: „din ce-a mai rămas nu se mai poate/ alcătui un destin", afirmă tăios autoarea, în **„Zădărnicia"**. Sau, în **„Luminând nopţi de dragoste"**: „gânduri vor rămâne/ din trupurile noastre/ luminând nopţi de dragoste/ nepetrecute,/ încă". „În creier luminează o iubire/ netrăită...", se sfârşeşte poezia **„Obosită şi lacomă"**. Poezia se conturează în marginea vieţii (a memoriei?), în netrăit, în aşteptare, în sfera posibilului, a imaginaţiei. Autoarea chiar mărturiseşte, în **„Recuperarea uitării"**: „Întoarcerea la viaţă/ m-ar împiedica să visez". Naşterea poeziei are loc numai prin suspendarea vieţii, pare să ne spună autoarea. De câteva ori, chiar, poeta are presimţirea morţii, pe care nu se sfieşte să o numească: „pâlpirea vieţii/ zadarnic luminează orbita/ la capăt e începutul/ morţii" (**„La capăt"**) sau „Nimicul ne-a fost dăruit/ din prea multă iubire// în sângele meu/ moartea-şi netezeşte aşternutul" (**„Sora poetului"**).

Niculina Oprea are, categoric, fire de poet. Căci cine altcineva, dacă nu un poet, ar mai putea să plăsmuiască „bucăţi de ceaţă într-un creier plictisit"?...

Înaintea lui Stoker

Romanul **„Căpitanul Vampir"** este scris de **Marie Nizet** în 1878, o tânără belgiancă îndrăgoştită de România.

Este cel dintâi roman din literatura europeană având ca erou un vampir de origine nobilă, originar din Europa de Răsărit. În 1897, 20 de ani mai târziu, Bram Stoker, care probabil a fost inspirat de romanul Mariei Nizet, transformă vampirul de origine slavă într-un conte transilvănean, descendent şi reîncarnare a lui Vlad Ţepeş Dracula.

Acţiunea romanului se petrece în timpul războiului de la 1877 şi are ca eroi principali pe colonelul rus Boris Liatukin, aghiotant al marelui Duce Nicolae Romanov şi doi tineri români: Ion Isăcescu, ţăran din satul Băneasa de lângă Bucureşti şi logodnica sa Marioara Slobozianu, fiica preotului din sat. Liatukin este vampir. Şi de aici apar tensiuni şi conflicte care fac ca romanul să fie citit cu sufletul la gură.

Acţiunea se desfăşoară în perioada Războiului de Independenţă şi cititorul are plăcerea să trăiască aproape pe viu evenimentele istorice.

Lucrarea - apărută la Editura Sigma - este ilustrată cu fotografii, picturi şi ilustraţii document, care îi dau un plus de originalitate.

V. F.

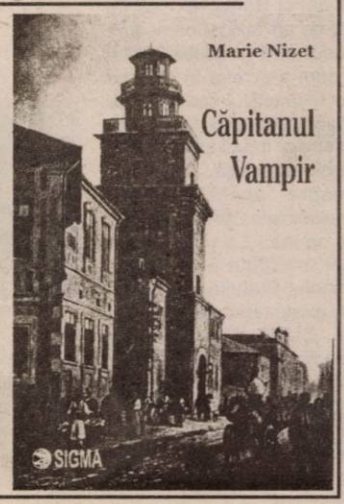

Moneasa - locul unde răsar stelele cântecului popular

Cea de-a XXXIV-a ediție a Festivalului-concurs dedicat tinerilor interpreți de muzică populară de la Moneasa a început cu un nou generic: o melodie culeasă din Podgoria Aradului de regretatul folclorist Ioan T. Florea.

„Am ales această piesă - ne-a spus dirijorul orchestrei profesioniste „Rapsozii Zarandului", taragotistul Petrică Pașca - pentru că era una din cele mai dragi profesorului Ioan T. Florea. Considerăm că prin acest generic îl vom avea aproape pe cel care a fost tot timpul alături de orchestra noastră, învățându-ne să aducem în scenă doar cântece de valoare și, totodată, credem că vom transmite un mesaj tinerilor care se prezintă în concurs de a prezenta cântece autentice, din spațiul folcloric de unde vin. De mulți ani de când avem plăcuta misiune de a realiza (din punct de vedere artistic) acest festival avem în vedere păstrarea tradiției și a calității lui. Noi știm că de pe scena festivalului de la Moneasa au răsărit mari stele ale cântecului popular românesc - Sava Negrean Brudașcu, Florica Zaha, Nineta Popa, Cornel Borza, ca să numesc doar câțiva câștigători ai trofeului - și trebuie să avem convingerea că peste ani și de acești tineri vom auzi și le vom asculta cu plăcere cântecele."

Cu speranța că nu peste multă vreme vor fi mari interpreți de muzică populară, că vor fi aplaudați și iubiți, au venit și în acest an la Moneasa 14 tineri care bat la porțile afirmării.

Am stat și noi de vorbă cu câțiva dintre ei, ne-am cunoscut și i-am rugat să răspundă la trei întrebări:

1. Cum te-ai întâlnit cu cântecul popular?
2. Ce înseamnă pentru tine folclorul?
3. Cum apreciezi Festivalul de la Moneasa?

Îi prezentăm, în rândurile ce urmează, cu răspunsurile lor și avem certitudinea că nu peste multă vreme ne vom bucura că am fost primii care le-am aflat gândurile.

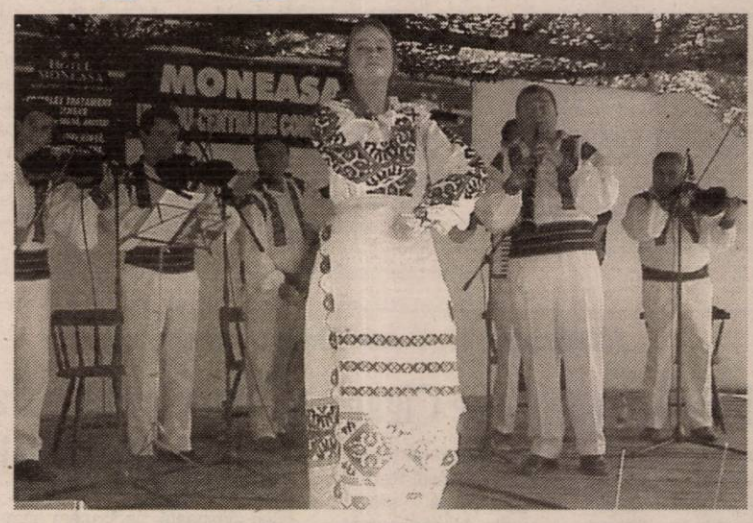

Iuliana Suciu are 17 ani, s-a născut în Cugir (județul Alba), este elevă la Liceul de arte din Alba Iulia, de câțiva ani s-a mutat cu părinții la Bârsa și este solistă a Ansamblului folcloric „Junii Crișului" din Dieci. Performanțe: mențiune, la Bistrița Năsăud, premiul I, la Câmpeni și Lipova.

1. De când am fost micuță am îndrăgit cântecul popular. Chiar în clasa I am cântat pe scena localității unde m-am născut.

2. Folclorul este o floare rară, greu de cules, o floare frumoasă, care răsare ani de ani, la rând.

3. Festivalul de la Moneasa este un lucru foarte frumos. Felicitări organizatorilor care au grijă ca totul să fie plăcut atât pentru spectatori cât și pentru concurenți. Pe scurt: Trăiască Moneasa!

Petronela Zameniță are 18 ani și este din Pâncota

1. În primul rând, Dumnezeu care mi-a dat acest har de a cânta, în al doilea rând familia, care iubește folclorul și prietena mea, care m-a uimit cu vocea ei, au constituit, împreună, îndemnul să merg pe acest drum.

2. Folclorul pentru mine înseamnă ceva ce te face să trăiești frumos.

3. Este o cale prin care poți să te lansezi, poți să te cunoști mai bine prin comparație cu alții.

Ștefan Nichiti are 21 de ani, este din comuna Feldru, județul Bistrița-Năsăud și a obținut: premiul I la Festivalul „Zestrea satului", locul II la „De Ispas, la Năsăud" și mențiune la festivalul „Mureș, pe marginea ta".

1. Folclorul l-am întâlnit de mic copil în satul meu, dar am început să cânt când am fost în armată.

2. Consider cântecul popular cea mai frumoasă muzică din lume.

3. N-am participat la foarte multe concursuri prin țară, dar pot să spun că aici, la Moneasa, este foarte frumos.

Floarea Codrina Moga are 23 de ani, este din satul Ampoița (județul Alba) și a obținut: mențiune la concursul „Vară, vară primăvară" de la Sibiu și marele premiu la festivalul „Mureș, pe marginea ta", de la Ocna Mureș.

1. M-am întâlnit cu cântecul popular la vârsta de șapte ani.

2. Prin folclor se reușește o reîntoarcere la origine, folclorul fiind o artă, iar pentru mine o pasiune.

3. Apreciez inițiativa organizatorilor de a descoperi noi talente prin intermediul acestui festival.

Ovidiu G. Faur are 27 de ani și este din localitatea Dăbârca (jud. Sibiu)

1. Sunt pentru a doua oară la un concurs de folclor autentic (primul a fost la Ocna Mureș) și, pentru mine, este minunat.

2. Folclorul înseamnă cel mai frumos lucru din viața mea și-l voi cânta pentru tot restul vieții.

3. Din câte mi-am dat seama, festivalul de la Moneasa este unul foarte important. Îl apreciez ca un debut pe calea folclorului autentic. Mă bucur că reprezint zona folclorică a Sibiului și că aici a fost apreciat cântecul meu.

Ioana Bîgiu are 20 de ani, este din localitatea Leșu (jud. Bistrița-Năsăud). A obținut: premiul I la concursul „Zestrea satului" de la Bistrița, mențiune la concursul „De Ispas la Năsăud" și mențiune la festivalul „Mureș, pe marginea ta" de la Ocna Mureș.

1. La vârsta de zece ani, profesoara de franceză m-a pus să cânt. Văzând că am voce m-a invitat să particip la un spectacol realizat de ea la noi în comună. Așa a fost începutul...

2. Folclorul, pentru mine, este o poartă de lansare, de păstrare a autenticului de pe valea Ilvelor.

3. Un festival de mare amploare, unde tinerii din întrega țară vin cu ce este mai frumos din zona pe care o reprezintă.

Paula Lorena Pașca are 12 ani și vine din Sântana, județul Arad. Locul I la Sebiș (concursul caselor elevilor) și locul III la Lipova („La izvor de cânt și dor")

1. În familie a fost leagănul cântecelor mele: mama a fost interpretă și tatăl, instrumentist.

2. Folclorul, pentru mine, este cel mai frumos mod de a mă exprima.

3. Festivalul de la Moneasa este o treaptă spre viitorul meu.

Alina Bora are 18 ani, este din Hălmăgel și a avut câteva succese: premiul II la Moneasa, premiul III la Lipova și premiul tinereții la Câmpeni.

1. Cu cântecul popular m-am întâlnit încă de mică, iar din clasa a VIII-a am urmat cursurile Școlii de Arte (prof. Mărioara Miclea).

2. Folclorul este pentru mine viață. Îi mulțumesc lui Dumnezeu că mi-a dat glasul și celor care m-au ajutat să-l cultiv: prof. Marioara Miclea și directorul căminului cultural Dieci, Gheorghe Țâț.

3. Festivalul de la Moneasa este un concurs de mare amploare și o pistă de lansare pentru toți concurenții.

Angelica Flavia Puică are 18 ani, este din Cil și solistă a Ansamblului „Junii Crișului" Dieci. Perfor-manțe: locul I la Năvodari, locul I la „Drag mi-e portul românesc" de la Sebiș, mențiuni la Moneasa și Lipova, promovată în emisiunea „Tezaur folcloric. Moștenitorii."

1. De mică am apreciat cântecul și jocul popular.

2. Folclorul este o parte din mine și e ceea ce mă reprezintă.

3. Este un festival foarte important pentru mine pentru că anul trecut, la acest festival, am fost remarcată de Mărioara Murărescu, realizatoarea emisiunii Tezaur Folcloric.

Ovidiu Andrei Olari are 18 ani și este din Deva. A participat la festivalul internațional de folclor din Belfart (Franța) și la Udine (în Italia) cu ansamblul Silvana.

1. M-am întâlnit cu cântecul popular la vârsta de 16 ani, într-un spectacol susținut la Casa de cultură Deva, alături de nume mari ale folclorului românesc: Drăgan Muntean și Mariana Anghel.

2. Pentru mine folclorul înseamnă totul. După părerea mea, este cea mai importantă ramură în materie artistică.

3. Este un festival care ajută la propulsarea tinerelor talente, un concurs de renume și prestigiu.

Lenuța Purja are 23 de ani și este din Bistrița-Năsăud.

1. Toate cântecele le știu de mică, de la mama mea, rapsodul popular Teodora Purja.

2. Folclorul? Cea mai mare pasiune. Și-mi place să cânt melodii din zona mea, Tibleș, la interferența cu Țara Lăpușului.

3. La Moneasa au cunoscut consacrarea mari nume ale cântecului popular românesc. Sper să-i urmez și eu...

Floarea Pop are 22 de ani, este din județul Bistrița-Năsăud și a obținut premiul II la festivalul „De Ispas la Năsăud".

1. Familia mi-a inspirat cântul popular, iar apoi m-am înscris la Ansamblul Someșana, având ca îndrumător pe Liviuța Istrate, care este o mare culegătoare de folclor.

2. Folclorul pentru mine este cel mai vast domeniu în care mă regăsesc, păstrând cu demnitate datinile și obiceiurile din zona Văii Someșului.

3. La Moneasa este o pistă de lansare a tinerilor care bat la poarta afirmării.

Ioana Luguzan are 15 ani, este din Arad și s-a clasat pe locul I la olimpiada pe zonă de la Reșița, a luat premiul tinereții la Lipova și este viitoare concurentă la „Floarea din grădină"

1. Eram mică, la bunica acasă, și am auzit-o cântând o doină. Atunci muzica mi-a intrat în sânge ca un microb care nu va mai ieși niciodată.

2. Folclorul e lucrul cel mai de preț în viață, e ceea ce mă reprezintă și ceea ce reprezint. Este ceea ce ne aparține nouă, românilor și prin care ne putem arăta originea cu mândrie.

3. Festivalul de la Moneasa este unul de mare amploare, care-i ajută pe tinerii interpreți să se cunoască și să-și aprecieze valoarea.

Vasile Filip
Foto: M. Szego

◆◆◆

Ritmul de generic a încheiat a XXXIV-a ediție a concursului tinerilor interpreți de la Moneasa. Mulți concurenți erau fericiți pentru premiile obținute: Lenuța Purja - marele premiu, Iuliana Suciu - premiul I, Andreea Faur - premiul II, Alina Bora - premiul III, Paula Pașca - premiul Fundației Gheorghe Zamfir, Flavia Puică - mențiune și premiul pentru cel mai frumos costum, Ovidiu Andrei Olar - mențiune, Ioana Luguzan - mențiune, Floarea Moga - premiu special, oferit de vicepreședintele C. J. A Gheorghe Falcă, Ovidiu Faur, premiul special al Primăriei Moneasa. Cu siguranță că, peste ani, vom mai auzi de câteva dintre aceste nume. Însă, cu certiudine, toți acești tineri vor rămâne pe viață împătimiți de cântecele lor.

Surpriză

Marius Zamfir trădează B. C. West Petrom, pentru „Bătrâna Doamnă”

Iată că avem parte de o surpriză, la care nici nu ne așteptam. Chiar dacă nu s-au depus decât două dosare la F.C. UTA, pentru concursul de director general executiv, al treilea, aparținând lui Dacian Țolea, fiind retras de acesta, pe tapet apare o persoană foarte interesantă. Este vorba despre Marius Zamfir, omul credincios de la B.C. West Petrom, care îndeplinește funcția de director administrativ în staff-ul „petroliștilor”.

Chiar dacă nu a suflat o vorbă cuiva, despre ce intenții are, Marius Zamfir este hotărât să plece de la B.C. West Petrom, adică de la vicecampioana țării la baschet masculin, pentru a lucra la un club de fotbal, din divizia secundă. Probabil că Zamfir miroase ceva, căci situația financiară de la B.C. West Petrom nu e deloc roză.

Dosarul al doilea aparține lui Valentin Mic, despre care nu s-a auzit deloc în lumea sportului arădean, dar poate că are alte calități, pe care le va scoate din mânecă la ora concursului.

Cei de la F.C. UTA au făcut o precizare necesară. Cine câștigă concursul de director general executiv - care va avea loc sâmbătă, la ora 9.30 - nu-i va lua postul lui Emanoil Gherghel, ci va deține funcția în paralel cu acesta. Gherghel se va ocupa de partea sportivă a clubului, iar câștigătorul concursului, de partea administrativă.

Leo Sfâra

Polo

Astra Arad - medalie de argint la Cupa Federației

Timp de trei zile bazinul „Ioan Borza” din Pădurice a fost gazda turneului final al Cupei Federației la polo pentru copii născuți 1991.

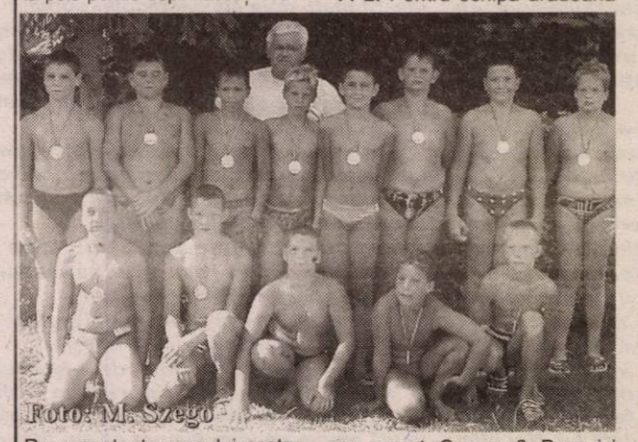

Foto: M. Szego

Reprezentanta orașului nostru, **Astra,** s-a clasat la final pe locul secund, după ce a pierdut meciul decisiv disputat în compania echipei Crișul Oradea. Rezultatele din ultimele două etape sunt:

■ **etapa a IV-a:** C.S.Ș. nr. 6 - Rapid 6-3, Crișul Oradea - Triumf 12-1, **Astra - Dinamo 11-2.** Pentru echipa arădeană au marcat: Gancea 3, Popovici 3, Sinko 2, Sălăjan 2, Boldor 1

■ **etapa a V-a:** C.S.Ș. nr. 6 - Dinamo 11-6, Rapid - Triumf 2-13, **Astra - Crișul 5-8.** Pentru Astra au înscris: Sinko 3, Băltean 1, Boldor 1.

În clasamentul final, medalia din cel mai prețios metal a revenit formației Crișul Oradea, locul secund Astrei Arad, iar podiumul de premiere a fost întregit de C.S.Ș. nr. 6 București.

La festivitatea de premiere, efectuată de Virgil Plesca - antrenor federal și Gheorghe Biriș - președintele clubului Astra, pe lângă medalii și cupe s-au acordat și premii speciale următorilor poloiști: Bogdan Câmpean (Crișul Oradea), golgeterul întrecerii cu 23 de reușite și lui Florin Dumitrescu (C.S.Ș. nr. 6) - cel mai tehnic sportiv.

Poloiștii care alcătuiesc echipa Astrei, pregătită de Ioan Unc, sunt: Gheorghe Sûli, Chris Novacovici, Vlad Roșca, Vlad Gancea, Alexandru Băltean, Eduard Boldor, Attila Sinko, Alexandru Sălăjan, Adrian Popovici, Marius Popa, Răzvan Tudor, Bogdan Oprea, Răzvan Lazea.

Adela Ciolocoi

Pulsul zilei la Tricotaje Ineu

Militaru - renegat de Cigan

Dându-și seama că memoriul depus la F.R.F. nu va putea fi soluționat în favoarea sa, jucătorul Andrei Militaru a încercat o reapropiere de CS Tricotaje Ineu. Mijlocașul de bandă stângă a avut o discuție cu noul director executiv al „tricotorilor”, Dorel Cura, care - însă - i-a dat o veste proastă. Antrenorul Sorin Cigan a decis să nu-l mai includă în lot pe unul dintre artizanii promovării pentru simplul fapt că acesta nu și-ar mai găsi utilitatea după „înregimentarea” experimentatului Roland Nagy. Așa stând lucrurile, Militaru a fost informat că este liber să-și caute echipă, prețul său fiind de 2000 de dolari, exact suma plătită de clubul ineuan Telecomului, iarna trecută. Este cunoscut faptul că jucătorul a efectuat o parte a perioadei de pregătire cu Frontiera Curtici, grupare care, acum, pare nehotărâtă în ceea ce privește achiziționarea definitivă a fotbalistului.

„Dublă” pentru Nagy în amicalul de la Salonta

Ieri dimineață, performera primei etape din B3, CS Tricotaje Ineu a disputat un meci de pregătire, la Salonta, în compania divizinarei D din localitate. Victoria a sosit fără probleme pentru trupa lui Sorin Cigan, cu scorul de 3-0, marcatorii întâlnirii fiind Roland Nagy, de două ori și Georgiu. De la testul dinaintea dificilei partide de la Mediaș au lipsit accidentații Luca, Laza și Mițiți, dar și Porumboiu și Bunaciu, confruntați cu unele probleme de ordin personal. În atari condiții, Tricotaje a intrat pe gazon în formula: Irimia - Socaciu, Ibric, Jurcă - Georgiu, Abrudean, Vereș, R. Nagy, Iambor - Plisca, C. Balaci, pe parcursul jocului mai făcându-și apariția pe teren: Păscălău - Pantea, Liga, Leucuța și Mangu.

Primă suplimentată la insistențele lui Cura

Conform sistemului de premiere stabilit de conducerea Tricotajelor la începutul sezonului, după startul perfect avut în compania celor de la Industria Sârmei Câmpiei Turzii, fiecare jucător ineuan trebuia să câștige 100 de dolari. Până la urmă, la cererea expresă a lui Dorel Cura, care a „bifat” primul meci ca director executiv la clubul de pe Crișul Alb, președintele Paul Fluieraș a fost de acord să scoată din buzunar 4 milioane de lei pentru fiecare „tricotor” participant la galopul de sănătate de sâmbăta trecută. **„Când am decis să suplimentăm prima inițială, am ținut cont de faptul că a fost primul meci în Divizia B din istoria clubului, iar victoria clară a sosit în fața unei formații extrem de incomode. Sunt chiar curios câte echipe vor mai câștiga puncte în fața celor de la Turda.”** - a explicat cel care este dorit primar, la Ineu, de către înfocații suporteri „alb-albaștrii”.

Și tot regulamentul de ordine interioară spune că în cazul unei izbânde la Mediaș, Luca et. comp. se vor alege cu 200 de dolari fiecare. Iar, pe la colțul străzii am auzit că boșii utiști vor căuta să-i motiveze și ei pe elevii lui Cigan pentru un rezultat pozitiv în „fieful” Gaz Metanului.

Cigan și Bunaciu - antrenori cu acte în regulă

Marți, la primul antrenament serios al săptămânii Sorin Cigan și Petre Bunaciu le-au arătat jucătorilor carnetele de antrenori dobândite la București în cursul zilei de luni. „Principalul” are categoria a II - a, în timp ce „locotenentul” său, fost jucător la UTA, Steaua sau Sportul Studențesc a intrat în „cercul” tehnicienilor, având categoria a III - a. Așadar, cei doi își vor putea ocupa fără emoții locul pe bancă în Divizia B, sau în cazul lui Bunaciu pe „gazonul verde”, din postura de antrenor-jucător.

Grupaj realizat de Călin Mnerie

Juniorii III ai Astrei, la turneul final

La Oradea începe astăzi primul turneu final din cadrul C.N. de polo pentru juniori III. Echipa arădeană, antrenată de Ioan Unc, va întâlni, pe lângă clubul gazdă, formațiile: Dinamo, Rapid, C.S.Ș. nr. 1 și C.S.Ș. nr. 6, toate din Capitală. Cel de-al doilea turneu se va disputa în perioada 4-7 septembrie, la București.

A. C.

Baschet

Mâine începe Cupa „West Petrom”

Mâine se dă startul unei noi ediții a Cupei „West Petrom”, competiție de baschet masculin care tinde să devină deja o tradiție. Având scop de verificare, turneul va ține trează atenția iubitorilor de sport din Arad, prin prisma faptului că va fi prima apariție publică a vicecampionilor, iar noile achiziții, Alan Tosic, Radenko Toroman, Viorel Mocanu, Islam Shennai și Elemer Tordai se vor prezenta asistenței din Sala Polivalentă. Lor li se va alătura Tega Moceanu, încă netransferat dar foarte aproape de o înțelegere cu petroliștii. Invitatele din acest an se numesc Alpha Bank Belgrad (fostă Beopetrol), Debrecen și Carbochim Cluj, programul jocurilor fiind următorul :

Vineri Ora 17,00 : Alpha Bank Belgrad - Debrecen ; **Ora 19,00 : West Petrom Arad - Carbochim Cluj.**

Sâmbătă Ora 17,00 : Carbochim Cluj - Alpha Bank Belgrad ; **Ora 19,00 : West Petrom Arad - Debrecen.**

Duminică Ora 10,30 : Carbochim Cluj - Debrecen ; **Ora 12,30 : West Petrom Arad - Alpha Bank Belgrad.**

Adrian Hărțău

A lăsat „naționala” pentru Italia!

Remus Oneț (UAV Telecom) a fost convocat la lotul UEFA '88 al țării, ce va efectua, zilele următoare, un turneu de pregătire la Oradea. Cum în aceeași perioadă echipa „telefonistă” va lua parte la un puternic turneu internațional la Bergamo (Italia), unde va întâlni - printre altele - și Atalanta, campioană la această categorie de vârstă, antrenorul Cristi Păcurar a solicitat înțelegere față de tehnicianul reprezentativei tricolore, Florin Cheran, pentru ca Remus Oneț să ia și el drumul Italiei. Și a reușit.

A. C.

C. M. de atletism

Ionela Târlea aleargă pentru o medalie

Chiar dacă n-am trecut încă peste amărăciunea ratării lui Marian Oprea, la triplusalt, „mondialele” de atletism merg mai departe, iar speranțele noastre într-o medalie se leagă de Ionela Târlea, sportivă legitimată la CSM Arad-PAB România. Campioană europeană en titre în proba de 400 m garduri, Ionela s-a calificat fără emoții în finala programată astăzi, la Paris. Într-una din semifinale, admirabila noastră sportivă s-a clasat a doua, cu timpul de 54,84.

Atleta arădeană va lupta pentru o medalie mondială cu J. Pittman (Australia), S. Glover (SUA), T. Tereșciuk (Ucraina), N. Torskina (Kazahstan), I. Pecionkina (Rusia), S. Febbralo (Africa de Sud) și M. Blackett (Barbados).

D. Scridon

C.S. UTA și-a premiat campionii

Într-o ambianță elegantă, degajată, baza sportivă UTA de pe malul Mureșului a fost, ieri, primitoarea gazdă a festivității de premiere a kaiaciștilor arădeni, medaliați la Campionatele Naționale. Sponsorul grupării, firma Lackner & Schwarz, reprezentată prin Marcel Berenz (ales drept președinte de onoare al secției de kaiac), a înmânat plicuri cu bani sportivilor și antrenorilor acestora, în valoare de peste 30 milioane lei. Este vorba despre Daniel Ștefan, Daniel Daniel, Sebastian Buzău, Flavius Bulmoagă, Călin Ardelean și Lucian Cioară, ultimul participant și la „mondialele” de slalom nautic, pregătiți de Zaharia Cioară și Gheorghe Muscă. Nu a lipsit președintele C.S. UTA, Cornel Pantea, care și-a exprimat încrederea într-o colaborare de durată, cu efecte benefice ambelor părți. În perioada 2-9 septembrie, la Snagov se vor desfășura selecțiile pentru loturile olimpic respectiv de juniori, combinata C.S. UTA - C.S.Ș. Arad având trimiși la acest eveniment. În altă ordine de idei, după Emil Dumitrean, legitimat deja la Dinamo, încă doi concurenți arădeni - Călin Ardelean și Flavius Bulmoagă sunt pe cale de a semna pentru clubul din Capitală, trecerea lor în „Ștefan cel Mare”, pe fondul apropierii de vârsta senioratului, devenind iminentă.

Adrian Hărțău

Șiriana a spus „adio” Cupei

Echipa hunedoreană de prim eșalon județean, Venus Chișcădaga s-a calificat, ieri, în turul cinci al Cupei României, în detrimentul Șirianei Șiria. Conform spuselor lui Gigi Cameniță, arădenii au dominat de la un capăt la celălalt partida disputată pe terenul „Cetate” din Deva, dar și-au bătut joc de ocazii, lucru ce i-a costat în minutul 50, când gazdele au reușit singurul gol al întâlnirii, din penalty. Deși la faza loviturii de pedeapsă același Cameniță ne-a spus că asistentul devean putea liniștit să indice offside la pătrunderea atcantului care mai apoi a fost faultat în careu, vina pentru rezultatul nesatisfăcător o poartă doar jucătorii Șiriei, **„extrem de indolenți pentru un meci oficial”** - sunt chiar cuvintele „Becului”. Acesta aliniat următoarea formulă de echipă: F. Rusu - Olteanu, Bucur, Boicu, A. Rusu - Mărculescu, Crețu, Selegean, Bălan - Cimbrea, Horga, singura rezervă ce a intrat pe teren fiind Iancu.

C. Mnerie

Ieri, în meci amical

UMT - Frontiera Curtici 3 - 1

* Ieri, la Timișoara, UMT și Frontiera s-au aflat din nou față în față, după ce săptămâna trecută, UMT-ul s-a impus cu 4-0 la Curtici. * **Sandu Gaica**, principalul arădenilor a început jocul cu: **Pap - Aldea, D.Maghici, Iova - Horvath, Boloș, M.Moț, Stan, Ciba - Băd, Oros.** Au mai intrat, pe parcursul partidei, **C.Moț - Pavel, Don, Fâșie.** * Ultima partidă amicală pe care „vameșii” o vor disputa înaintea startului campionatului, este programată vineri, la Pecica (ora 17), în compania West Petromului.

Radu R.

Trei accidentați în lotul lui Coraș

Tehnicianul divizionarei B, ACU Goldiș Arad, Marcel Coraș se confruntă cu probleme de efectiv înaintea etapei de la Satu Mare. Pe lângă indisponibilitatea mai veche a lui Gafița, pe listă au apărut nume noi: Lung și C. Vizitiu. Cu toate acestea, Coraș e optimist: **„Am un lot echilibrat valoric, iar cei care vor fi titulari la Satu Mare, sunt convins că vor da totul din ei, pentru un rezultat favorabil.”**

Mai ales, adăugăm noi, că băieții vor fi la ora jocului cu buzunarele pline, deoarece astăzi e anunțată plata primei de 2 milioane lei pentru succesul din runda inaugurală cu Minaur Zlatna.

D. Scridon

ALPIN c
www.alpin-c.ro

ECHIPAMENTE DE PROTECȚIE și LUCRU

▸ mănuși protecție ▸ ochelari ▸ căști protecție și viziere ▸ antifoane ▸ aparate de respirație Drager ▸ costume speciale ▸ material de avertizare și delimitare ▸ centuri de siguranță și accesorii ▸ truse sanitare ▸ stingătoare ▸ îmbrăcăminte impermeabilă ▸ încălțăminte de siguranță ▸ echipament de protecție electroizolant ▸ îmbrăcăminte de lucru și timp liber ▸ echipament militar ▸ consultanță.

(c.398/2003)

Str. VASILE ALECSANDRI nr. 9
tel. 0257-214.620, tel/fax 0257-284.736
mobil: 0744.774.502, 0723.285.350
e-mail: Alpin_c@mymail.ro
Magazin de desfacere - str. CEAHLĂU NR. 13.

NOU PRODUCȚIE și INSCRIPȚIONĂRI TRICOURI și ȘEPCI.

Societatea Comercială IMAR S.A. Arad

cu sediul în Arad, Calea Aurel Vlaicu nr. 14

SELECȚIONEAZĂ personal pentru a fi calificat în meseria de

CONFECȚIONER-CROITOR,

indiferent de meseria de bază.

Cei interesați își vor depune cererile de înscriere la sediul societății menționat mai sus.

Relații suplimentare pot fi obținute de la S.C. IMAR S.A. - Arad, telefon: 236.764; 236.765; 236.766; 236.767.

(3534752)

Numai prin
S.C. IATSA S.A. ARAD
dealer autorizat DACIA
Calea Timișorii 127 tel/fax: 287.366, 278.950, mobil 0744.618.140

● experiență, amabilitate, seriozitate, profesionalism
● tinichigerie, vopsitorie, mecanică
● vânzări la preț de fabrică autoturisme: cash, rate, leasing
● piese de schimb de origine, suprastructuri
● inspecții tehnice periodice

Clienților noștri le oferim o gamă largă de servicii gratuite.

SERVICE: garanții și post garanții

(3534823)

în data de 29 AUGUST are loc acțiunea

! Vă reamintim că

„ZIUA PORȚILOR DESCHISE B.T.A.S."

zi în care *puteți achiziționa* oricare dintre *produsele sanitare din poliester armat cu fibră de sticlă marca B.T.A.S.®*

la preț de producător
de la sediul nostru din Grădina Poștei nr. 312 D
(intrare din strada Orient, cartier Grădiște).

Informații suplimentare la tel. 259.496 sau 276.984.

Experiența acumulată în timp o punem la dispoziția dvs. la prețuri excelente.

(c.125/2003)

FUNDAȚIA ROMÂNO - GERMANĂ
Centrul de pregătire și perfecționare profesională

Organizează

Cursuri de calificare:
- FUNCȚIONAR ADMINISTRATIV - 6 luni
- VÂNZĂTOR - 3 luni

Cursuri de perfecționare:
- CONTABILITATE - 3 luni
- SECRETARIAT - 1 lună
- OPERATOR PC - 1 lună
- LIMBA GERMANĂ ÎNCEPĂTORI - 1 lună

Se acordă REDUCERE sau GRATUITATE persoanelor fără loc de muncă.

INFORMAȚII:
Vladimirescu, str. Gării nr. 59, tel. 0257-514.931; 514.934.
Arad, str. Episcopiei nr. 32, Tel. 0257-214.965.

(c. 55/2003)

Către TOȚI PENSIONARII

Sunteți așteptați să primiți:

PENSIA PLUS

- *Depozit în lei cu dobândă fixă de 17%*
- *Dobânda o puteți retrage în orice moment doriți*
- *Dacă desființați depozitul înainte de scadență, primiți o dobândă de 8,5%*
- *Depozitul este GARANTAT conform legii*
- *Veți participa trimestrial la o tragere la sorți având premii - bilete de odihnă și tratament în stațiuni balneo-climaterice*

(c. 51/2003)

BANCA COMERCIALĂ CARPATICA

Arad, Complex Expo Market Jackson Tel. 21.69.83

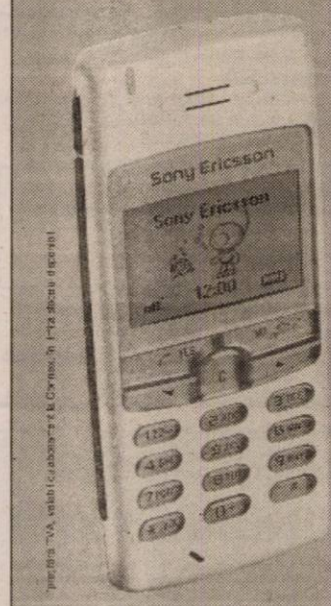

Germanos te echipează de drum!

Sony Ericsson T100
1.280.000 lei*

\+ CADOU
un rucsac la orice mobil cu abonament Connex!

OFERTA CONNEX

50% reducere la abonament până la sfârșitul anului (31 decembrie 2003).

Ofertă valabilă până la 31 august 2003.

DEALER CONNEX

Ofertă valabilă până la 30 septembrie 2003.

GERMANOS
Vă conectează cu tehnologie

(3534852)

ZENNER® Servito

MII DE ASOCIAȚII DE PROPRIETARI
au încheiat contracte SERVITO
reducând cu 40% cheltuielile de încălzire!

ZECI DE MII DE APARTAMENTE
din România sunt dotate cu
REPARTITOARE și ROBINETE TERMOSTATICE ZENNER!

MILIOANE DE ROMÂNI
ECONOMISESC CU ZENNER SERVITO!

(c. 103/2003)

MONTARE, CITIRE, DECONTARE CU SOFT LICENȚIAT

Servicii energetice dintr-o singură sursă!

Str. Liviu Rebreanu nr. 70, Telefon 20.60.60

DITRE ITALIA

angajează: **- TAPIȚERI**
- CROITORESE

Colocviul va avea loc zilnic, între orele 15,30 - 17,30 la sediul fabricii:
Arad, Parc Industrial N-V, vis-a-vis de Laguna Light.
Informații suplimentare la telefon 216.609 sau 216.610.

(4044162)

FUNDAȚIA UNIVERSITARĂ „VASILE GOLDIȘ" ARAD

Anunță înscrieri la:

1. LICEUL PARTICULAR NR. 1 „VASILE GOLDIȘ"
- cursuri de zi, seral și frecvență redusă (cls. IX-XIII)
- Filiera teoretică: Matematică - Informatică
  Filologie - (Engleză - Franceză)
- Tehnologic: Economic (Finanțe - Contabilitate)

II. ȘCOALA POSTLICEALĂ
- agent de turism. Ghid
- agent vamal
- asistent de farmacie
- asistent social
- secretar stenodactilograf - operator birotică
- asistent de gestiune financiar contabil

Informații: Arad, str. Feleacului nr. 1.
Telefon: 0257/256.394.

(3534872)

SOMAȚIE

ROMANIA
JUDECĂTORIA ARAD
DOSAR NR. 4978/2003

Se aduce la cunoștință că pe rolul Judecătoriei Arad se află dosarul nr. 4978/09 mai 2003, cu termen de soluționare pentru data de 03 septembrie 2003, având ca obiect cererea reclamanților BENCZE LUDOVIC și BENCZE MAGDALENA, domiciliați în Arad, str. L. Rebreanu nr. 79, jud. Arad, pentru constatarea dobândirii de către aceștia, cu titlu de uzucapiune, a dreptului de proprietate în cota de 8/64 părți din imobilul situat în Arad, str. Eftimie Murgu nr. 31, jud. Arad, înscris în CF nr. 9166 Arad, cu nr. top 2613/a, înscrisă în cartea funciară pe numele defunctei Kunert Vilmosne Rozalia, născută Ruda Rozalia, decedată în anul 1979 în Budapesta - Ungaria.

Persoanele interesate pot face opoziție la numărul de dosar indicat mai sus în termen de o lună de la data publicării prezentei.

(4044168)

CAMERA DE COMERȚ ARAD

Organizează următoarele cursuri:

- ❑ Contabilitate și aplicații pe calculator în conformitate cu reglementările contabile actuale, armonizate cu directivele europene;
- ❑ Operator calculator (inițiere Windows, Word);
- ❑ Utilizare Word;
- ❑ Utilizare Excel;
- ❑ Limbi străine (engleză, italiană, franceză, germană, spaniolă);
- ❑ Inițiere în activitatea de resurse umane;
- ❑ Inițiere în utilizarea calculatorului pentru copii;
- ❑ Declarant vamal.

Informații suplimentare la sediul CCIA Arad
Str. Cloșca nr. 5, camera 31, etajul 2.
Telefon 20.88.07; 20.88.08.

(c. 43/2003)

OMNIASIG

ASIGURĂRI DE VIAȚĂ SA
Member of TBIH GROUP
Cu acționari DEUTSCHE BANK, BERD, KARDAN LTD
Organizează selecție pentru ocuparea următoarelor posturi:

A. UNIT MANAGER	B. CONSILIER FINANCIAR
Cerințe: ● Vârsta 30-55 ani ● Studii superioare ● Spirit de inițiativă, abilități de comunicare, coordonare echipă ● Fără antecedente penale ● Domiciliul în Arad	Cerințe: ● Vârsta 25 - 55 ani ● Studii medii sau superioare ● Abilități de comunicare, spirit de lucru în echipă ● Fără antecedente penale

Compania furnizează un program complet de pregătire gratuit, remunerare de nivel înalt, bonusuri etc., și multe oportunități pentru o carieră de succes.

Orice experiență anterioară în vânzări va fi luată în considerare.

Persoanele interesate vor trimite scrisoare de intenție și CV la fax 0257/213327 sau la adresa e-mail: arad@omniasiglife.ro., cu specificarea postului vizat.

Candidații selecționați vor fi contactați pentru interviu.

(c. 93/2003)

ROMANIA
Biroul Executor Judecătoresc
Galuti Alexandru - Ineu
Dosar Execuțional nr. 60/2002

În data de **05.09.2003**, la orele 10,00, la sediul Biroului Executor Judecătoresc Galuti Alexandru din Ineu, se vinde la licitație publică imobilul situat în sat Chișlaca, nr. 441, com. Craiva, jud. Arad, înscris în CF nr. 646, loc. Chișlaca, cu nr. top 1197/7, compus din loc de casă și casă de locuit compusă din 7 camere, cămară alimente, bucătărie, baie, hol, colnă, suprafață 1439 mp, la prețul de strigare de 96.000.000 lei, proprietate a debitorilor Manea Dorel și Manea Angelica.

Creditor urmăritor:
Cooperativa de Credit „Banca Populară Phoenix" - Arad

(4044154)

Citește ADEVĂRUL

ATENȚIE!

3 ACCESORII CADOU!**

Motorola T190	Siemens A50	Alcatel 501	Nokia 3410
15 $*	19 $*	29 $*	54 $*

OFERTA CONNEX - Reducere de 50% la orice tip de abonament până la sfarșitul anului (31 decembrie 2003).
Oferta valabilă până la 31 august 2003.

*Prețurile nu includ TVA și sunt valabile doar pentru conectare în rețeaua Connex.
**Incarcator Auto, Hands Free, Husa pentru modelele Motorola T190, Nokia 3410 si Siemens A50.
Incarcator Auto si Husa pentru modelul Alcatel 501(Hands Free incorporat).
In limita stocului disponibil.

CG & GC® Solutii IT Complete Pentru Biroul Dumneavoastră

DEALER CONNEX

B-dul Revolutiei nr.42, Telefon: 0257.236.565, E-mail: cgarad@cg-gc.ro
www.cg-gc.ro 0722.55.77 99 www.gsm4all.ro

(3534760)

PLAY MEDIA

productie videoclipuri publicitare
materiale promotionale
design grafic
campanii publicitare

tel. 0721.255.844 playmedia@rdsar.ro

(c.534/2003)

Vânzare în bloc gestiune mijloace circulante cu diminuare de preț de 20% pe licitație până la adjudecare

SC Expert SA

În calitate de lichidator al S.C. ALFAR S.A. - SERE Arad, în conformitate cu prevederile Legii 64/1995, republicată, VINDE ÎN BLOC LA LICITAȚIE PUBLICĂ, DESCHISĂ, CU STRIGARE, în fiecare zi de marți, ora 12.00, gestiunile-mijloace circulante-compuse din:

- rulmenți diferite dimensiuni
- roți dințate
- materiale pentru instalații electrice
- curele trapezoidale
- materiale pentru instalații sanitare
- mobilier
- piese schimb auto, tractoare, mașini unelte
- materiale protecția muncii

Prețul de pornire în licitație este de 3.553.641 lei pentru gestiunea nr.1,de 844.293 lei pentru gestiunea nr.2 și de 2.985.121 lei pentru gestiunea nr.3.Prețurile includ TVA.
Lista bunurilor scoase la vânzare în bloc și regulamentul de licitație sunt afișate la sediul societății Alfar SA, Calea Zimandului nr. 3.
Relații suplimentare Dl. Tanca Gheorghe, tel. 0257-276.101.

(c. 446/2003)

S.C. „ROMAGRA" S.A. ARAD

Str. Episcopiei nr. 32

Poate pune la dispoziția producătorilor de floarea-soarelui, soia și porumb, combine CLAAS cu capacitate de recoltare de 18-23 ha/zi.

Doritorii se pot adresa la telefon 280.194 sau 0722.505.464.

(4044158)

S.C. ABAR S.R.L.

ANGAJEAZĂ *vânzătoare-gestionare pentru magazin de vânzare marca „Diesel"*

CERINȚE: ● absolvente de liceu ● aspect fizic plăcut ● corectitudine și seriozitate maximă.

Depunerea CV se va face în fiecare zi, între orele **8-13**, până în data de **4.09.2003**, la adresa: S. C. C. A. Artex - str. I. Vidu nr. 1-3.

Telefon 253726; fax 253461; mail: artex@rdslink.ro

În data de 5.09.2003, orele 10, se va organiza interviu cu toate persoanele interesate.

(4044165)

Campionul calității.

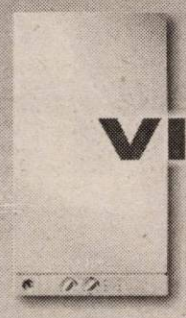

Vitopend 100

VIESMANN

Vitopend 100. Cazan mural compact pentru încălzirea și prepararea instantanee a apei calde menjere, cu puteri de la 10,5 până la 24 kW.

Calitatea unui produs fabricat în Germania.

Ofertă specială
până la 15 septembrie 2003
pachetul* Vitopend 100 costă
29.500.000 lei**

Distribuitor:

S.C. SANEX COM IMPEX S.R.L.
Arad, Calea Victoriei nr. 4A
Tel-Fax: 0257/255.959
Mobil:0788/359.382

** Prețul include TVA.
* Pachetul conține cazanul, sistemul de prindere și tubulatura admisie-evacuare.

(c. 40/2003)

S.C. Transdara S.A. Arad

Angajează CONTABIL-ȘEF

Condiții: ❑ studii superioare de specialitate
❑ vechime în posturi similare min. 5 ani
❑ cunoștințe de operare PC
❑ disponibilitate la program prelungit
❑ domiciliul în Arad, telefon

VULCANIZATOR

Condiții: ❑ vechime în domeniu min. 3 ani
❑ domiciliul în Arad
❑ fără desfaceri disciplinare a contractului de muncă

Relații la sediul societății din str. Liviu Rebreanu nr. 95 sau la tel. 256309; 256308.

(c.a. 444/2003)

s.c. SALUBRITATE s.a.
ARAD, B-dul Iuliu Maniu F.N.

SERVICII DE VIDANJARE

INFORMAȚII LA:
Tel.: 262.417; 264.367; 280.873
Fax: 219.388
E-mail: salarad@inext.ro

(C.P. 513/2003)

Administrația Finanțelor Publice Ineu

ANUNȚĂ

În temeiul art. 94 din Ordonanța Guvernului nr. 61/2002, privind colectarea creanțelor bugetare, aprobată și modificată prin Legea nr. 79/2003, se face cunoscut prin prezenta că în ziua de 29, luna august, anul 2003, orele 10,00, în localitatea Aldești se vor vinde prin vânzare directă următoarele bunuri imobile, proprietate a debitorului S. C. Agroindustriala S. A., cu sediul în localitatea Mocrea f. n., cod de înregistrare fiscală R 1716335, Dosar de executare nr. 19/1998:

POMI DE MĂR CU FRUCTE

evaluați la 8330 lei/bucata, prețul incluzând TVA, aflați în parcelele Lp 398, Lp 401, Lp 433 și Lp 435, din cadrul fermei Aldești.

Invităm pe cei care pretind vreun drept asupra acestor bunuri să înștiințeze despre aceasta organul de executare, înainte de data stabilită pentru vânzare. Cei interesați în cumpărarea bunurilor sunt invitați să prezinte, până la termenul de vânzare, oferte de cumpărare, urmând să se prezinte la data stabilită pentru vânzare la locul fixat în acest scop.

Informații - la Administrația Finanțelor Publice Ineu, Calea Republicii nr. 16, telefon 511.553.

(ch.7793149)

VÂNZĂRI APARTAMENTE O CAMERA

Vând garsonieră, confort I, Micălaca, etaj 4, bine amenajată, preț negociabil 8.600 Eu. Telefon 0721.645.777. (17450)

Vând garsonieră confort III. Informații telefon 211727. (17473)

Vând apartament 1 cameră, complet renovat, în zona Piața Soarelui. Telefon 217047. (17686)

Vând garsonieră confort I, Micălaca bloc 226, etaj I. Telefon 466514, 0721.645.044. (8155305)

Vând apartament 1 cameră, Miorița, et. I, 11.500 Eu. Telefon 256353. (17754)

VÂNZĂRI APARTAMENTE DOUĂ CAMERE

Ocazie! Vând apartament 2 camere, decomandat, Vlaicu, 8/10, 65 mp, contorizat, confort I, zona Lebăda, 12.000 Euro, preț fix. Telefon 250966, 0722.344.621, 0740.096.845. (17397)

Vând apartament 2 camere, Calea Romanilor, termopan, contorizat, 13.000 Euro. Telefon 284621. (17630)

Vând apartament 2 camere etaj 4/4, str. Mucius Scaevola, gaz, cablu, contorizat, preț informativ 13.500 EU. Telefon 211290 sau 0723.047.283. (17662)

Vând apartament 2 camere confort I, etaj I, Vlaicu. Telefon 212837. (17712, 17713)

Vând apartament 2 camere, Maiakovski, et. 3, 20.000 Eu. Telefon 0257-256353. (17754)

Vând apartament 2 camere, semidecomandat, 4/10, Fortuna, bl. 2C, sc. A, preț 11.500 Eu. Telefon 0744.618.474. (17750)

VÂNZĂRI APARTAMENTE TREI CAMERE

Vând apartament 3 camere, contorizat, în Vlaicu. Telefon 229819 sau 536522. (8359753)

Vând apartament 3 camere, decomandate, baie, WC serviciu, etaj 4/4, preț negociabil. Telefon 0257/349379, Vlaicu, bloc Z25. (17340)

Vând apartament 3 camere, zona Miorița, confort I, cu îmbunătățiri. Telefon 0722.647.262. (17355)

Vând apartament zona UTA, 3 camere, 2 băi, 2 balcoane, etaj I + garaj, ne(mobilat), îmbunătățit. Telefon 0724.270.179, 0744.568.871, 514675. (8359774)

Vând urgent apartament 3 camere, confort II, Vlaicu, etaj 3/4, modificat, multiple îmbunătățiri, 17.000 Euro, negociabil. Telefon 0257-275780; 0740.319.928. (15395)

Vând apartament 3 camere, suprafața 199 mp, garaj, B-dul Revoluției, 45.000 Euro. Telefon 213113; 0744.559.201. (17538)

Vând apartament ultracentral, 3 camere, 166 mp, balcon, termotecă, boxă, acces auto, amenajări deosebite, Legea 112, nerevendicat, 56.000 Eu. Telefon 284521, 974.150.688. (17362)

Vând apartament, 3 camere, 175 mp, tot confortul, ultracentral. Telefon 282137; 0721.759.392. (17601)

Vând urgent apartament 3 camere, recent renovat, zona 300, cu privire spre Mureș, preț 25.500 Euro, negociabil. Telefon 236409. (17609)

Vând 3 camere, decomandate, intim, etaj intermediar, parchetat, neîmbunătățit, 30.000 Eu. Telefon 253364, 0722.257.409. (17405)

Vând 3 camere, central, 164 mp, teren 260 mp, et. I, 32.000 Eu. Telefon 253364, 0722.257.409. (17405)

Vând apartament 3 camere, 80 mp, etaj I, „Mocheta" Gară, preț 22.900 Euro. Telefon 277788; 0722.698.868. (17265)

Vând apartament tip Samantha 3 camere, Piața Spitalului. Telefon 212436. (17626)

Vând apartament ultracentral 3 camere multiple îmbunătățiri, aer condiționat, garaj, preț informativ 45.000 EU. Telefon 0722.697.703; 0257 - 230303. (17647)

Vând apartament 3 (4) camere Vlaicu, amenajat occidental. Telefon 0722.300.548. (8359794)

Vând apartament 3 camere în vilă, utilități și grădină, în zona Policlinicii Speciale, preț la vedere. Telefon 211143. (17700)

VÂNZĂRI APARTAMENTE PATRU CAMERE

Vând apartament 4 camere, decomandat, Miorița, 2 băi, balcon, contorizat, renovat recent; 20.000 Euro, negociabil. Telefon 284521, 0744.150.688. (17362)

Vând apartament 5 camere, contorizat, parchet, gresie, clima, etaj I, 2 garaje. Telefon 0745.708.485. (17249)

VÂNZĂRI CASE

Vând casă, VLADIMIRESCU, toate utilitățile (încălzire centrală, telefon, cablu, grădină, teren extravilan, anexe gospodărești). Telefon 514955, 257130; 0722.663.275.

Vând casă, str. Paltinului, nr. 17, colț cu Poetului, 500 mp, front stradal mare. Telefon 349130. (17425)

Vând casă pe Victoriei, 3 camere + mansardă, dependințe, garaj, mic atelier, curte, 500 mp, bun pentru firmă, 75.000 Euro. Telefon 0740.886.894. (17258)

Vând SĂLAȘ, șoseaua ARAD-PECICA, 7.915 mp, aproape de șosea, bun pentru privatizare. Telefon 216517; 0745.395.282. (17511)

Vând casă, cartierul Sânicolaul Mic, pe principală; loc de casă în Fântânele. Telefon 0257-288968, 0742.674.556. (17146)

Vând VILĂ DEOSEBITĂ, complet utilată (mobilată) ultramodern, în Mureșel, ARADUL NOU, 300.000 Euro, negociabil sau 230.000 Euro, negociabil, nemobilată. Telefon 0722.381.749. (15802)

Vând casă Sânicolaul Mic, 10.000 Eu. Telefon 0766.741.323. (17214)

Vând APARTAMENT LA CASĂ, 288 mp și SPAȚIU COMERCIAL, 100 mp, cumpărate cu Legea 112, str. I. C. Brătianu nr. 7 (fosta 30 Decembrie). Telefon 0722.613.133. (16871)

Vând casă, 4 camere + salon, baie, dependințe, pivniță, singur în curte, preț 12.500 Euro. Telefon 280524. (17304, 305)

Vând casă cu etaj, 7 camere, ideal pentru birouri, pensiune, etc. Telefon 0722.281.019. (16628)

Vând vilă ultramodernă, 2.000 mp, Zădăreni, toate dotările. Telefon 413031. (17325)

Vând urgent casă ȘIMAND, 5 camere, bucătărie, baie, gaz stradă, telefon, garaj, grădină mare, anexe, preț 19.000 Eu, negociabil. Telefon 373402.

Vând 1/2 casă central, spațiu deosebit. Telefon 0723.745.210. (17456)

Vând urgent, convenabil, casă Zimandul Nou, toate utilitățile. Telefon 0745.014.384. (17418)

Vând 2 case vacanță în zona Moneasa. Telefon 0744.698.583. (7793145)

Vând casă, 2.500 Euro, negociabil. Telefon 0742.540.464. (17560)

Vând casă, Micălaca, 4 camere, cu toate utilitățile, 1.400 mp. Informații telefon 0257/259484. (17621)

Vând casă la Nădlac, 1.600 mp, 5 camere, 2 băi, piscină, încălzire centrală, canalizare, grădină, anexe, preț 40.000 Euro. Telefon 0721.716.143; 251392. (17638)

Vând casă cu grădină și anexe în Covăsânț, două corpuri clădire în aceeași curte, 9.000 Euro, negociabil. Telefon 261125; 0742.421.383. (17637)

Vând apartament la casă, 4 camere, 2 băi, Legea 112, curte comună, confort deosebit, încălzire proprie gaz, garaj, zonă centrală, front stradal 15 m. Telefon 250308; 0722.692.973. (15719)

Vând casă Cicir, șoseaua principală, încălzire gaz, grădină 1.500 mp. Telefon 216405. (15719)

Vând casă 6 camere, bucătărie, debara, baie, garaj, grădină, preț 37.000 Eu, zona Vlaicu. Telefon 289378. (17437)

Vând casă în Zădăreni nr. 555, 4 camere, preț negociabil 15.000 Eu. (17402)

Vând urgent casă în Șeitin, zona Gării, cu 5 camere, anexe, 6.000 Euro, negociabil. Telefon 469081. (16643)

Vând casă mare 3 camere, curte, grădină, garaj, anexe, încălzire cu gaz, str. Sibiului. Telefon 278982, 0740.526.912. (16988)

Vând vilă Micălaca, 1.000 mp, teren parc 1.300, piscină, preț 360.000 Eu, negociabil. Telefon 279649, 0740.892.272. (17150)

Vând vilă Ghioroc, D+P+E+M, 540 mp, piscină, gazon 1.300 mp, grădină 1.600 mp. Telefon 0722.344.728. (17322)

Vând casă deosebită Grădiște, str. Doinei 8. Telefon 276782, 0744.212.607. (17570)

Vând (sau schimb cu apartament) casă în localitatea Șagu nr. 504, jud. Arad, formată din 3 camere, bucătărie, baie, garaj mansardat, plus alte anexe. Telefon 0740.839.157; 0744.155.497. (17573)

Vând căsuță vacanță în Cuvin, 4500 EU. Telefon 0744.154.137. (17663)

Vând 1/2 casă 2 camere, bucătărie, baie, 2 anexe, cocină proci, grădină 384 mp, Grădiște, 16.000 Eu. Telefon 0722.898.543. (17747)

Vând casă mare, în Vladimirescu, str. Horia nr. 19. (17766)

Vând casă nouă, neterminată, în Micălaca, suprafața construită 240 mp, racordată la apă, gaz, canal, garaj în curte, teren 400 mp, preț 49.000 Eu. Telefon 0744.533.777. (8850504)

VÂNZĂRI SPAȚII

Vând 2 GHERETE METALICE, pentru comerț sau alte confecții metalice (garaj, etc.), prețuri mici, negociabile. Telefon 273058, 0721.366.856. (17399)

Vând CLUB „CAPPUCCINO" din incinta ȘTRAND NEPTUN. Oferta este valabilă până la data de 15 septembrie 2003. Telefon 0788.998.710. (17535)

Vând FERMĂ PORCI populată cu casă locuit și utilaje agricole, la 30 km de Arad. Caut TRACTORIȘTI. Informații telefon 259824, 0744.773.151. (17649)

Vând SPAȚIU COMERCIAL 30 mp, parter bloc A. Vlaicu. Telefon 0744.694.070. (17723)

VÂNZĂRI TERENURI

Vând loc de casă, **540 mp, Bujac, nr. 23A. Informații nr. 19. Telefon 263163. (17510)**

Doar 50.000 Euro 11.000 mp zonă industrială, Sere - Grădiște sau parcelabil 7,5 Euro/mp. Telefon 285249; 0745.365.755. (17308)

Vând teren intravilan, 728 mp, comuna Pecica, preț 3 Eu/ mp, negociabil. Informații telefon 468211. (17491)

Vând 80 ha agricol, întabulat, șes, județul Arad. Telefon 253364, 0722.257.409. (17405)

Vând 3 ha teren, șoseaua spre ORADEA, 100 m front stradal, cu CF, vis-a-vis de AVICOLA. Telefon 0745.708.485. (17249)

Vând 1.980 mp intravilan TURNU, cu proiect benzinărie, pe colț. Telefon 0745.708.485. (17249)

Vând 7.600 mp intravilan industrial, toate utilitățile. Telefon 0745.708.485. (17249)

Vând 3.000 mp intravilan NĂDLAC, 100 m front stradal, lângă gară. Telefon 0745.708.485. (17249)

Vând 11.000 mp cu clădire 6.000 mp construcție, LIPOVA. Telefon 0745.708.485. (17249)

VÂNZĂRI AUTO

Vând Ford Orion, 1991, un proprietar, vopsea originală, 4.450 Euro; Volvo 460, 1,7 benzină, 1991, stare foarte bună, 3.700 Euro. Telefon 218909; 0722.295.928. (17567)

Vând Ford Mondeo Combi, 16V, fabricație 95, motor 1.570 cmc, injecție, ABS, servo-frână-direcție, turelă, 135.000 km, preț 5.600 Eu. Telefon 0722.706.535, 0744.612.868. (17761)

Vând DACIA BREAK 1310 TX, an 1987, 800 Eu; OPEL ASCONA, 1986, pentru piese: TALON Opel Ascona. Telefon 270198, 0744.922.264.

Vând ARO 243D, Brașov, 8 locuri, fabricație 1990, CIV, numere noi, un singur proprietar, cu remorcă 1.000-1.500 kg, înmatriculată, preț 1.950 Eu. Telefon 0722.706.535, 260897.(17761)

Vând Renault 19, 16V, 1992, închidere centralizată, celular incorporat, 3.900 Eu, negociabil. Telefon 0744.825.560. (17768)

Vând Audi A8 2,5 TDI, full option, an 1998, preț 16.000 Euro. Telefon 280524. (17304, 305)

Vând Ford Scorpio, stare perfectă, motor rezervă, cazane țuică 40 litri. Telefon 217344. (17336)

Vând Daewoo Tico, an 2001, preț 2.850 Euro, negociabil. Telefon 0722.872.475. (17273)

Vând Daewoo Cielo GLE/AC, an 1998, preț 3.750 Euro, negociabil. Telefon 0722.872.475. (17273)

Vând Fiat Fiorino Diesel, dubită, an 1997, preț 3.750 Euro, negociabil. Telefon 0722.872.475. (17273)

Vând Dacia 1310, an fabricație 1991 și Dacia Nova, an fabricație 1997, stare impecabilă, preț negociabil. Telefon 0744.902.796; 0722.697.381. (17360)

Vând VW Passat 1.9 TDI Variant, ABS, airbag, trapă electrică, unic proprietar, 7.150 Euro. Telefon 0744.232.068. (17537)

Vând Dacia 1310, motor 1.400 cmc, an 1995, stare perfectă, radiată recent. Telefon 0257/277321; 0724.257.818. (17541)

Vând ARO 10 Cabrio, înmatriculat, CIV, numere noi, 2.500 Euro. Telefon 0740.146.940. (17520)

Vând IFA 260, stare perfectă de funcționare. Telefon 0742.916.225. (p)

Vând Dacia 1310L, an 1999; Dacia 1310L, 1997. Telefon 235336; 0744.958.818. (17566)

Vând Dacia 1310, an 1993, unic proprietar, preț negociabil, la vedere. Telefon 254216. (17564)

Vând Opel Vectra, motor 1,6, stare foarte bună; microbus VW Transporter, Diesel și Dacia Break, prețuri negociabile. Telefon 0257/536128; 0723.300.947; 0744.597.724. (17576)

Vând combină recoltat porumb știuleți C6P, 6.500 Euro și E281. Informații telefon 0740.204.123. (8155252)

Vând Mercedes 126, 500 TD Diesel, închidere centrală, ABS, airbag, scaune piele, cu încălzire, 3.500 Euro, negociabil, persoană fizică. Telefon 0257/216081. (17623)

Vând Dacia 1300, acte la zi, preț 450 Euro. Telefon 0742.902.683. (17634)

Vând BMW 520, an fabricație 1997, climă, cutie tip tronic, alarmă specială, cu pornire motor din casă, genți, verde metal, 10.800 Eu, negociabil. Telefon 0745.783.395. (17371)

Vând BMW 318 Automatic, negru, an 93, P.F, preț 6.200 Eu, negociabil. Telefon 0745.783.395. (17371)

Vând LADA NIVA 4x4; 2 tractoare, semănători, prășitoare, disc, 2 remorci, 2 pluguri, mașină de ierbicidat, mig îngrășăminte, combină CLAAS. Informații telefon 281266; 0722.281.516. (14706)

Vând Cielo GTL, din anul 1998. Telefon 0744.783.858. (17459)

Vând Toyota Corolla 1,8 Diesel, an 1987, VT 2005, 1.700 EU. Telefon 0257 - 514117 sau 0945.500.817. (17645)

Vând Mercedes C 220 D an '95 central, gri metal fără clima. Telefon 0744.507.368. (17668)

Vând autocar MAN SR 280 urgent și convenabil, 52 locuri. Telefon 0744.507.368. (17668)

Vând Daewo Matiz fabricație 2003. Telefon 0740.310.391. (8359793)

Vând Renault 25, 1500 EU; Renault 11, 1400 EU. Telefon 0724.249.849. (17666)

Vând WV Transporter 8+1 Diesel, an 1987. Telefon 219349. (17642)

Vând autoturism Renault 25 Diesel și Volskwagen Transporter Diesel, stare perfectă funcționare. Telefon 276007, 0745.819.228. (17654)

Vând motor Mercedes Cobra 240 D stare bună, 450 EU. Telefon 0740.146.940. (17659)

Vând TIR Scania cu remorcă motor defect, înmatriculat, cu CIV-talon, 3.200 EU. Telefon 0740.146.940. (17659)

Vând caroserie completă Mercedes Cobra stare bună, 450 EU. Telefon 0740.146.940. (17659)

Vând piese Skoda S 100 din dezmembrare + uși, parbriz, spate, rezervor, radiator. Telefon 235552. (17674)

Vând Daewo Tico, an 1998, 2.500 EU, negociabil. Telefon 0744.825.872. (17678)

Vând Dacia 1310 an 1987, VT 2004, preț 900 EU negociabil. Telefon 286220. (17699)

Vând combină recoltat porumb știuleți, 4 rânduri; tractor U 650; plug și remorcă. Telefon 463173. (8155257)

Vând mașină Saviem 7,5 tone basculant. Telefon 462011, 462185 după ora 17. (8155259)

(Continuare în pagina 14)

(Urmare din pagina 13)

Vând Dacia papuc 2 locuri, acoperit fibră, an '92, motor nou, 1250 EU. Telefon 0723.045.296. (17718)

Vând Dacia papuc '92, unic proprietar, 1450 EU. Telefon 0744.246.768. (17718)

Vând motor Ford Escort Sierra 1,8 D Euro II, an '96, 500 EU negociabil. Telefon 0723.045.296. (17718)

AUTO - DACIA - SCHROT - Pâncota (ieftin și bun). Telefon 0745.702.450. (17731)

Vând VW Jetta 2, stare perfectă. Telefon 0744.904.778. (17733)

Vând Ford Escort 1,3 benzină 1985, stare foarte bună, 1.800 EU. Telefon 228553, 0722.889.110. (17735, 17736)

Vând Passat '96, full option; Skoda Fabia 2000, 1,4 MPI. Telefon 0722.260.935. (17751)

Vând Dacia 1987, model 1310 TX, preț 35 mil, stare bună. Telefon 0745.619.445. (17748)

VÂNZĂRI ELECTRO

Vindem LĂZI, COMBINE FRIGORIFICE, CONGELATOARE, VITRINE, FRIGIDERE, MAȘINI DE SPĂLAT, TV COLOR, numerar sau în rate, prețuri foarte mici și negociabile, Calea Radnei nr. 225, telefon 259339, 0744.706.321, 563027. (17515)

Vindem CASE MARCAT FISCALE, CÂNTARE ELECTRONICE și CONSUMABILE. Telefon 272727. (15464)

Vindem CASE MARCAT FISCALE, CONSUMABILE, CÂNTARE ELECTRONICE. Telefon 211211, 281188. (c.)

Vând CONGELATOR, COMBINĂ FRIGORIFICĂ și FRIGIDER, foarte ieftin și garanție. Telefon 275277. (16600)

Vând TV COLOR, MAȘINĂ AUTOMATĂ DE SPĂLAT, foarte ieftin și garanție. Telefon 275277. (16600)

Vând la prețuri bune TELEVIZOARE COLOR, MAȘINI SPĂLAT AUTOMATE, CONGELATOARE, LĂZI și COMBINE frigorifice. Ofer garanție. Calea Radnei 153. Telefon 274600. (16601)

Vând cuptor electric franțuzesc pentru pâine și patiserie, 3.500 Euro, negociabil. Telefon 0257/281228. (17185)

Vând monitor 15'', stare foarte bună, 50 Euro. Telefon 0745.787.388. (17496)

Vând TV COLOR, modele noi, în 2 rate. Telefon 251392. (17638)

Vând frigider, congelator, ladă frig, mașină spălat automată, casă. Telefon 210613. (17489)

Vând TELEVIZOARE COLOR diferite diagonale, teletext, telecomandă. Garanție. Telefon 338090. (17728)

VÂNZĂRI DIVERSE

Vând PLASĂ GARD ZINCATĂ, toate dimensiunile, CUIE, PLASĂ RABITZ, toată gama de SÂRME, str. VRABIEI 4. Telefon 289997. (17224)

Vând garaj tablă, Faleza Sud, bloc 10. Telefon 270573; 0744.566.845. (17574)

Vând cântar platformă 1.000 kg, remorcă utilitară camion, marca Remo. Telefon 0257-288968, 0742.674.556. (17146)

Vând aparat înghețată, stare perfectă, preț 6.500 Euro și friteuză trifazică import. Telefon 280650; 0745.201.909. (17580)

Vând cărămidă, plăci ondulate din demolări, moară furaj. Telefon 0742.674.556, 0257-288968. (17146)

Vând BOLȚARI OMOLOGAȚI, beton și zgură, la cel mai bun preț. Telefon 0722.621.600, 0722.870.752; 283683. (c. 369)

Vând BOLȚARI, calitatea I, 14 modele, prețuri negociabile. Telefon 0745.634.885. (10076)

Vând termotecă Vaillant, convector transpalet 2 tone, vopsea alb verde grund, aparatură sport, Passat TDI neînmatriculat. Telefon 0724.373.950. (17353)

Vând convenabil BUCĂTĂRII, noi, import. Telefon 272676. (17241)

Vând LEMNE FOC, NISIP, BALAST, la domiciliul clientului. Telefon 214415 fost 277027. (17335)

Vând LEMNE FOC TĂIATE, esență tare, domiciliu. Telefon 276488, GRĂDIȘTE. (17364)

Vând NISIP, BALAST, la domiciliul clientului. Telefon 242885, 0745.272.375. (17390)

Vând PLASĂ GARD ZINCATĂ, toate dimensiunile, str. Abatorului nr. 62. Telefon 256884. (17398)

Vând cantitate mare de fân. Informații telefon 0721.699.334. (17410)

Vând 29 capete bovine: 12 vaci, 10 tăurași, 7 vițele, provin din Germania. Telefon 0722.571.872. (17320)

Vând BCA, BLOCURI CERAMICE, ȚIGLĂ, CIMENT, VAR, BINALE. Telefon 211272. (17504)

Vând miere de salcâm și tei, preț negociabil. Bârzava 434, lângă motel. Telefon 0745.531.799. (17542)

Vând cățel Caniche, talie mijlocie, alb, cu pedigree, de 5 luni, preț 3.000.000 lei. Telefon 348815, 0744.606.980. (17492)

Vând LEMNE FOC, NISIP, BALASTRU, la domiciliu. Telefon 214535, 214428; 0721.889.679. (17546)

Vând 40 metri cubi BCU 20x25x60, preț 1.560.000 lei. Telefon 0723.695.470. (17534)

Vând mânză 2 ani murană, știraf. Telefon 0742.540.464. (17560)

Vând cazan de fiert țuică, din cupru, de 300 l, nou și complet, preț 25 milioane, negociabil. Telefon 0257/514044. (17552)

Vând instalație de muls pentru coloană, preț 500 Euro. Telefon 0740.204.123. (8155253)

Vând NISIP, BALASTRU, PIATRĂ ALBĂ, fundație, la domiciliu. Telefon 0744.534.601. (17593)

Vindem TERMOTECI noi, INSTALAȚII ÎNCĂLZIRE complete, MONTAJ GRATUIT, RATE. Telefon 0740.848.239. (17599)

Vând struguri, Fetească Regală, calitate deosebită, Podgoria Șiria. Telefon 0722.159.821; 531318. (17596, 97)

Vând tractor U 650 + plug. Vând moară de măcinat grâu pe piatră, (nouă), marca Seco - japoneză, capacitatea 200 kg/h. Sat Caporal Alexa nr. 242. Telefon 0723.915.548. (17432)

Vând LEMNE FOC, NISIP, BALAST, la domiciliul clientului. Telefon 210771. (16043)

Vând dulap cu vitrină, bibliotecă. Telefon 282895, orele 16-20. (17324)

Vând PARCHET FAG, STEJAR, PERVAZURI. Prețuri minime. Telefon 235271, 0744.555.338. (17381)

Vindem 6.000 de PUICUȚE ROSSO. Informații la telefon 0744.877.274: 0745.394.276 și 0264-271904. (f.3534736)

Vând un cireș pentru mobilă. Informații telefon 218524. (17481)

Vând vană baie din fontă, chiuvetă și piese pentru instalații sanitare. Informații telefon 259956. (17598)

Vând mobilă Toplița stare bună, compusă din 9 corpuri, preț negociabil. Telefon 228490. (8359792)

Vând NISIP și BALAST la domiciliul clientului. Telefon 257769. (17660)

Vând profile galvanizate, țeavă neagră și sticlă 4 mm din dezmembrare seră. Telefon 0724.570.872. (17661)

Vând uși de interior din lemn, pline; ferestre diferite mărimi; chiuvetă fontă cu picurător stânga. Telefon 228909 sau 0721.226.982. (17635)

Vând vană 1,7 m; mașină de spălat; aparat sudură electrică. Telefon 244632. (17675)

Vând struguri pentru vin, alb - muscat, negri - Pinot Noar. Telefon 250429 orele 7-14; 385211 după ora 16. (17685)

Vând struguri Fetească, pentru vin, preț negociabil. Telefon 467218. (8155306)

Vând căței Caucazian 3 luni, vaccinați, deparazitați. Telefon 281808. (17709)

Vând butoaie 60, 150 litri; congelator Arctic 5 sertare. Telefon 255568. (17706)

Vând plug german. Telefon 352877, 0742.420.226. (8154926)

Vând miere de albine. Telefon 236630 după ora 16. (17724)

Vând APARATE FOTO DIGITALE noi, în cutie, garanție, prețuri convenabile. Telefon 0722.826.837. (17737)

Vând struguri fetească regală, sâmbătă, direct din vie, Șiria. Telefon 280667, 349681. (17734)

Vând mașină făcut pufuleți. Informații telefon 0721.183.874. (17742)

Vând canapea cu 2 fotolii pat, stare bună, preț convenabil. Telefon 264824 sau 0745.245.230. (17757)

Vând contract locuință și mobilă Toplița. Telefon 0740.285.041. (17767)

Vând cărămidă și grinzi de lemn, rezultate din demolări, preț 3.000 lei/ buc. Vând teren intravilan în Grădiște, str. S. L. Roth, suprafața 4.081 mp, preț 15 Eu/ mp, front stradal 40 m, racord apă + curent. Telefon 0744.533.777. (8850504)

Vând 2 locuri de veci, în față, în Cimitirul Eternitatea. Telefon 274909. (850502)

Vând mânză șargă, 2 ani. Telefon 261954. (9359797)

CUMPĂRĂRI TERENURI, IMOBILIARE

Cumpăr apartament 2 camere, etaj intermediar. Ofer 10.000 Euro. Telefon 348193. (16545)

Cumpăr garsonieră, apartament, chiar cu probleme financiare. Telefon 279718, 0744.542.931. (17396)

Cumpăr garsonieră, confort III, ofer 2.000 Euro. Telefon 0740.146.940. (17520)

Cumpăr teren agricol, suprafețe mari. Telefon 0740.010.311. (15790)

Cumpăr apartament 1 cameră, prefer central, Vlaicu, Micălaca, prețul pieței. Telefon 213113, 0744.559.201. (17358)

Cumpăr apartament 2 camere, suprafața 65 mp, în orice stare, de preferință Vlaicu, Miorița, Piața Soarelui, Orizont. Ofer 11-12.000 EU. Plata pe loc. Telefon 246263, 0721.472.985. (17710)

CUMPĂRĂRI AUTO

Cumpăr Dacia 1310, cu CIV și numere noi, chiar cu probleme. Ofer 8-16 milioane. Telefon 0723.045.296. (17335)

Cumpăr Dacia-1300, cu CIV și numere noi, cu caroserie ruginită. Telefon 0723.955.814. (17335)

Cumpăr autoturism Dacia 1300 indiferent stare tehnică pentru dezmembrat. Telefon 0740.146.940. (17659)

CUMPĂRĂRI ELECTRO

Cumpăr frigider, 700.000; congelator, combină, ladă frigorifică 1.200.000-1.500.000. Telefon 273965, 0721.838.968. (8359400)

CUMPĂRĂRI DIVERSE

Cumpăr teracotă demontată. Telefon 289745, după ora 16. (17539)

Cumpăr 20-50 tone grâu și porumb boabe. Telefon 0745.037.225. (17495)

Cumpăr tulpină nuc. Ofer 3.000.000-4.000.000 lei/mc. Telefon 0724.673.071. (17511)

LOCURI DE MUNCĂ

Angajăm PATISER cu experiență, OSPĂTARI (fete) cu vârsta cuprinsă între 18-25 ani. Telefon 256110; 0745.595.903. (17613)

Societatea EXIMPAR angajează VÂNZĂTOARE pentru Alimentara DELTA. Telefon 0744.577.976. (17705)

SECURITY angajează PERSONAL pentru GARDĂ DE CORP, INTERVENȚIE, PAZĂ (băieți - fete) și CONDUCĂTORI AUTO. Telefon 228786. (17242)

Angajăm SUDORI, INSTALATORI, ȘOFERI. Telefon 276466. (17267)

SC PANPRO SRL angajează CONTABIL pentru EVIDENȚĂ PRIMARĂ. CERINȚE: studii medii, cunoștințe operare PC. Cei interesați vor trimite: curriculum vitae și scrisoare de intenție pe adresa: SC PANPRO SRL, str. Predeal 14, Arad sau fax 0257-289162. (8359772)

EUROSTIL angajează AGENȚI DE VÂNZĂRI pentru magazin și RESPONSABIL APROVIZIONARE pentru producție de mobilier. Telefon 270930. (17366)

SC MAGIC angajează VULCANIZATOR și SPĂLĂTORI AUTO. Telefon 218555, 0744.999.004. (17447)

SC VERBIȚĂ SRL angajează: VOPSITORI AUTO, MECANICI AUTO, PREGĂTITORI VOPSITORIE, SPĂLĂTORI AUTO. Relații la telefon 227055; 227056. (8359777)

SC specializată în producție mase plastice din SÂNICOLAUL MIC, angajează MUNCITORI din zonele învecinate și AGENT COMERCIAL, posesor permis conducere categoria B. Informații telefon 206211, între orele 9-11 și 15-18. (17509)

Angajăm ELEVI, STUDENȚI DISTRIBUIT PLIANTE în cutii poștale. Comision motivant. Telefon 0724.865.900. (17508)

SALON ÎNFRUMUSEȚARE caut pentru colaborare (autorizație) COAFEZE - FRIZERIȚĂ, MANICHIURISTĂ - PEDICHIURISTĂ. Telefon 0745.787.388. (17496)

Angajăm VÂNZĂTOARE cu experiență, pentru MAGAZIN ALIMENTAR. Telefon 289300. (17581)

Angajez VÂNZĂTOR CONFECȚIONER mașină surfilat, Magazin ALTEX, P-ța Gării. Telefon 251484. (17582)

AGENT ECONOMIC angajează pentru ARAD personal cu experiență sau fără, cu calificare la locul de muncă. Se oferă carte muncă, salariu 1.500.000 lei/săptămână. Telefon 218757. (17590)

S.C. BEYLER SA angajează BĂIEȚI pentru MONTAJ TÂMPLĂRIE PVC, vechime 1 an, salar avantajos. Angajăm VÂNZĂTOARE, cunoștințe calculator. Telefon 251370; 0788.377.965. (17595)

Magazinul alimentar „CERNA" angajează un BĂIAT HARNIC, cu stagiul militar satisfăcut pentru MUNCITOR NECALIFICAT. Informații numai la magazin. (17622)

Angajăm GRAFICIENI-DESIGNERI și absolvenți facultate tehnică. Telefon 289053; 338244. (17619)

FIRMĂ DISTRIBUȚIE materiale construcții vopsele POLICOLOR angajează, pentru punctul de lucru Arad, AGENT VÂNZĂRI și VÂNZĂTOR MAGAZIN. C.V.-urile la fax 0256-201662. (17348)

Societate comercială angajează ELECTROMECANIC. Telefon 253646, 461270. (17614)

Angajăm BRUTAR, Bujac, str. Petru Maior, nr. 1/8. Telefon 274360. (17585)

Angajăm personal FAST - FOODS. Oferim salar 4.000.000. Telefon 0744.533.233, 348232 - după ora 17. (17653)

Angajăm TINERI ABSOLVENȚI școală profesională sau liceu, băieți și fete, serioși, pentru CALIFICARE OPERATORI MASE PLASTICE și ELECTROMECANICI. Arad, str. Câmpul Liniștii, nr. 1 (incinta ROMÂNIA COMBI), orele 16-20. (17652)

SC angajează CONFECȚIONERE, Atelier GALȘA. Salar 4.500.000. Asigură: transport, bonuri masă. Telefon 0257 - 531668. (17648)

Angajez MUNCITORI NECALIFICAȚI în CONSTRUCȚII. Telefon 281343, 0722.301.798. (17643)

CONSILIUL LOCAL AL COMUNEI CĂRAND organizează CONCURS în data de 18 septembrie 2003, ora 11, la sediul PRIMĂRIEI COMUNEI CĂRAND, pentru ocuparea postului de CONSILIER JURIDIC, în aparatul permanent de lucru la Consiliul Local al comunei Cărand. Condiții de participare: studii superioare juridice. (Ag. Sebiș)

Angajez urgent BRUTAR și PERSONAL pentru FELIAT PÂINE. Condiții avantajoase. Telefon 0744.198.658. (17665)

SC PAN PRO SRL angajează VÂNZĂTOARE PÂINE. Telefon 289162. (8359788)

Alimentara CERNA angajează VÂNZĂTOARE cu experiență pentru raionul mezeluri, vârsta 25-40 ani. Salarizare deosebită. Telefon 281581. (17651)

JOHANNA - mobilă, angajează TÂMPLARI NECALIFICAȚI și VOPSITORI pentru M.D.F. Oferte serioase. Telefon 272522. (17655)

Angajăm ZIDARI, ZUGRAVI, NECALIFICAȚI, SC „MARMOREX". Telefon 272445. (17684)

SC SANTO SRL distribuitor PRODUSE ALIMENTARE, angajează AGENȚI VÂNZĂRI (nu necesită permis de conducere), GESTIONAR, MANIPULANȚI, ȘOFER DISTRIBUITOR B, C și E. CV-urile se depun la fax 0257 - 287482, 0257 - 253222. (17694)

FIRMĂ, angajează ZIDARI, TINERI cu experiență. Telefon 259483, 0722.195.975. (17697)

AMRO - DC angajează TÂMPLARI și FEMEI pentru FINISAJ. Telefon 259483, 0723.068.257. (17697)

Angajăm BARMANĂ. Telefon 289060 între orele 9-13. (17708)

Angajăm ABSOLVENT LICEU pentru ACTIVITATE BIROU. Telefon 251210 orele 9-14. (17714)

AUTO POWER angajează AGENȚI, LUCRĂTOR COMERCIAL cu stagiul militar satisfăcut. Telefon 259880, 259882. (17716)

Angajăm VÂNZĂTOARE alimentara, Piața Catedralei, nr. 7. Telefon 281313. (17739)

TOP SECURITY SERVICE Piața Sârbească, nr. 1, angajează AGENȚI PAZĂ bărbați, din Arad, Vinga, Turnu, Vladimirescu, Curtici. Salariu motivant. Telefon 0257 - 281410, 280287. (17743)

FILARMONICA DE STAT ARAD anunță CONCURS pentru ocuparea posturilor vacante în orchestra simfonică, în data de 11 septembrie 2003, ora 9,30, la următoarele compartimente: VIOARĂ, VIOLĂ, VIOLONCEL, FLAUT, OBOI, CORN, TROMPETĂ. Informații la telefon 281554. (17749)

SELECȚIONĂM FETE - Promoția Marlboro. Condiții: aspect fizic plăcut, 21-28 ani și autoturism personal. Telefon 256862, 0722.828.109. (17744)

Angajez ȘOFER pentru extern, cu experiență pe ruta România-Germania. Informații telefon 0257.514992, orele 13-18. (17745)

SC DIVERTA MEDIA RETAIL SA angajează 3 persoane pentru postul de LUCRĂTOR GSM. Telefon 0723.366.185. (17764)

BAR angajează BARMANI (femei, serioase). Telefon 0723.696.477 sau după ora 20 - 236068. (8359799)

FIRMĂ caută TINERI AMBIȚIOȘI, pentru a lucra pe post de CASIERI VALUTARI. Telefon 0788.327.899. (17772)

PRESTĂRI SERVICII

Repar ieftin FRIGIDERE, CONGELATOARE. Garanțial. Transport gratuit. Telefon 217451, 0722.417.397. (17383)

ENLGEZĂ, AEROBIC, INIȚIERE PE CALCULATOR, în program de grădiniță, MICĂLACA, personal cu studii superioare, specializare în SUA. Telefon 263224, 251219 (17433)

AUTOMATIC SERVICE repară MAȘINI SPĂLAT AUTOMATE, domiciliu. Telefon 259146, 0744.241.398. (17460)

SILDOR PROD.
Reparații montaj, FRIGORIFICE și AER CONDIȚIONAT. Vânzări VITRINE, RAFTURI și CAMERE FRIGORIFICE, NOI. Telefon 0257-349121, 0257-270622. (c. 32)

(Continuare în pagina 15)

(Urmare din pagina 14)

Executăm TENCUIELI, ZUGRĂVELI, RENOVĂRI, REPARAȚII ACOPERIȘURI, convenabil. Telefon 211646, 0740.994.503. (17236)

CONSTRUCȚII CASE la cheie, HALE INDUSTRIALE, DIVERSE LUCRĂRI. Telefon 277447, 0740.684.053. (17380)

CURS CALIFICARE, SPIRU HARET, diplome valabile, MASEUR PROFESIONIST. Telefon 280967. (17452)

Școala IRIMIA pregătește intensiv elevi, studenți. Preț negociabil. Telefon 286602. (17624)

GRĂDINIȚA PP nr. 22 (fosta Vagoane) face înscrieri. Dispunem de CONDIȚII MODERNE. Este situată în curtea Dispensarului ASTRA - VAGOANE. (8359783)

Reparații FRIGIDERE, CONGELATOARE, domiciliu, garanție 12 luni. Telefon 254073; 0740.081.123. (17262)

PREZICĂTOARE

Doamna
RODICA LAVINIA
din Arad, moștenitoare a harului sfânt, dezleagă cununiile legate. Scoate argintul viu, aduce spor în afaceri, împreunează persoanele iubite, îndepărtează blestemele, vindecă de alcoolism. RODICA LAVINIA, poate fi contactată la telefon 0721.777.880. (17429)

Celebra TĂMĂDUITOARE
VALENTINA,
din ARAD, lucrează cu magia albă, dezleagă farmece și blesteme, scoate argintul viu, vindecă epilepsia, impotența, alcoolismul. Garantăm rezultate. Seriozitate maximă. Telefon 0257/231258; 0721.564.457; 0742.670.581. (17428)

Stimați cititori arădeni. Lidera incontestabilă a vrăjitoarelor din România,
AURELIA ARDELEANCA,
știută de toată țara dar și peste hotare, lucrează numai cu Magia Albă, are un har deosebit, persoană serioasă, cu puteri paranormale, dezleagă orice tip de farmece și blesteme, cununii legate, scoate argintul viu, lecuiește beția și impotența, ajută în afaceri, face pentru sporul casei, unește persoane despărțite. Telefon 263951; 0723.924.535. (17439)

Adrian, Pâncota, aduc mii de mulțumiri
TAMAREI,
mi-a lecuit soțul de băutură, mi-a adus sporul în casă. Apelați cu încredere, 0257 - 368624, 0723.421.156. (17384, 17385)

CITAȚII

JUDECĂTORIA GURAHONȚ, dosar nr. 726/ 2003. Pârâta SOCIETATEA DE ECONOMII și Credit CODRUL, cu sediul necunoscut, este citată la această instanță pentru termenul din 28 august 2003, ora 9, în proces cu COSMA RADU pentru uzucapiune. În caz de neprezentare cauza se va judeca în lipsă. (17746)

TURISM

OFERTĂ TURISTICĂ în stațiunea EFORIE SUD, hotel 3 stele. Telefon 281036. (c. 48)

SCHIMBURI

Schimb ARO 10 Cabrio cu garsonieră. Telefon 0740.146.940. (17520)

ÎNCHIRIERI

Închiriez garaj în spate la Profi - Vlaicu. Telefon 245034, după ora 18. (17636)

Caut să închiriez SPAȚIU COMERCIAL pe str. METIANU. Telefon 0723.260.226. (17357)

Închiriez apartament ultracentral, 7 camere, 2 bucătării, 2 băi, hol lung, 300 mp, ideal pentru firmă, birouri. Telefon 0740.801.316; 0257/253432. (17545)

Închiriez SPAȚIU, 320 mp. Telefon 272676. (17600)

Închiriez pentru firmă, un spațiu aproximativ 80 mp, în Aradul Nou, la șosea, cu numai 100 $/ lună. Telefon 0257 - 287996. (17670)

Caut de închiriat apartament sau garsonieră contorizată și mobilată. Telefon 0745.930.998. (17672)

Primim în gazdă una sau două eleve zonă centrală, condiții excelente. Telefon 254785. (17673)

Închiriez cameră, hol, baie, central, gaz. Telefon 244632, Arad. (17675)

Închiriez apartament 1 cameră, complet renovat, în zona Piața Soarelui. Telefon 217047. (17686)

Închiriez SPAȚIU COMERCIAL ultracentral cu 70 mp, dotat cu toate îmbunătățirile. Telefon 0722.344.810. (17696)

Dau în chirie SPAȚIU COMERCIAL extracentral, suprafața 24 mp. Telefon 0744.784.066. (17720)

Închiriez (ofer) SPAȚII COMERCIALE 25-50 mp, str. A. Saguna, nr. 35 (lângă BAT). Telefon 368685, 0744.280.270. (p)

Închiriez (ofer) apartament 1 cameră, bucătărie, baie, încălzire pe gaz, central. Telefon 214492. (p)

Caut chirie apartament mobilat, ofer anticipat. Telefon 0744.788.844. (17754)

Ofer chirie apartament mobilat, zona 300, 100 Eu. Telefon 256353. (71754)

PIERDERI

Pierdut chitanțe fixe seria ALB nr. 2381050-2381300, alb NR. 2382551-2382850; ALB nr.5405751-5405950; avize expediție seria BIba nr. 5932601-5932650; bon de vânzare BIca nr.7181901-7181950; facturi ACB nr. 1668001-1668150; ACB nr. 6858501-6858650, aparținând SC NILA TRADE SRL - Arad. Le declar nule. (17657)

Pierdut carnet de student eliberat de Universitatea Aurel Vlaicu, Facultatea de Științe Economice, pe numele Cicalău Cristina. Îl declar nul. (17650)

Pierdut carnet șomer eliberat de DMPS Arad, pe numele Fedor Gabriela Camelia. Îl declar nul. (17682)

Pierdut legitimație de serviciu eliberată de SC Electrica SA pe numele Dumitrescu Marcel Călin. O declar nulă. (17753)

Pierdut legitimație de acces eliberată de SC Electrica Arad, pe numele Iacsity Florica. O declar nulă. (17756)

✝ DECESE ✝

Cu nespusă durere anunțăm trecerea în neființă, în urma unui tragic accident, a celui care a fost
HERMAN IOAN FLORIN.
Înmormântarea va avea loc astăzi, 28.08.2003, ora 13, de la Capela Cimitirului Pomenirea. Familia îndoliată.

Cu adâncă durere în suflet anunțăm trecerea în veșnicie a dragului nostru soț, tată, socru, bunic,
VASILE IOVESCU,
la 74 de ani.
Înmormântarea va avea loc vineri, 29 august, ora 13, în Ususău. Vei rămâne veșnic în sufletele noastre! Soția Paulina, fiul Vasile, nora Maria și nepoata Diana.

Cu adâncă durere în suflet anunțăm moartea fulgerătoare a tatălui nostru,
SECOȘAN IOAN
în vârstă de 68 ani.
Corpul neînsuflețit va fi depus astăzi, 28 august, la capela din Cimitirul Aradul Nou iar înmormântarea va avea loc vineri, 29 august, ora 17, la același cimitir. Te plâng: fiul Florin și fiica Ionela cu soțul Salvatore și nepotelul Ilario.

✝ CONDOLEANȚE ✝

Sincere condoleanțe familiei, în aceste grele momente prilejuite de trecerea în neființă a celui care a fost prietenul nostru
HERMAN
IOAN
(JOHNY).
Familiile: VINTILĂ, BIRĂU și BERZACOVICI.

Suntem alături de familia îndoliată, în momentele grele pricinuite de dispariția prematură a celui care a fost
ing. IOAN
HERMAN,
un coleg adevărat și un om extraordinar. Sincere condoleanțe din partea Universității AUREL VLAICU și a Rectorului, prof. univ. dr. LIZICA MIHUȚ.

Suntem alături de MARIANA HERMAN în aceste momente grele pricinuite de moartea fulgerătoare a soțului
JOHNNY.
Sincere condoleanțe! Familiile CHAMBRE, ARDELEAN și BULC. (17694)

Suntem alături de familiile HERMANN și PĂIUȘAN în marea durere suferită prin decesul lui
JOHNNY.
Mariana și Laci. (17683)

Sincere condoleanțe doctorului NICOLAESCU IOAN în grelele momente la trecerea în neființă a mamei sale. MARIANA și FLORINA GROZA. (17688)

Veșnic îndurerați de pierderea dragului nostru
JOHNY HERMAN,
îi aducem un ultim omagiu. Familiile: MARCOVICI și BORLEA.

Profund îndurerați, ne luăm rămas bun de la dragul nostru prieten
JOHNY HERMAN,
plecat prea devreme dintre noi și suntem alături de MARIANA, IOANA, FELI și LUCI PĂIUȘAN. Nelu și Luminița Ghiriti. (17693)

Regretăm profund dispariția dintre noi a colegului nostru de facultate
HERMAN IOAN
(JOHNY)
și suntem alături de MARIANA și IOANA în această grea încercare. Colegii Facultății de Mecanică - Timișoara, Promoția 1990. (17693)

Mulțumim din suflet tuturor celor care prin prezență, coroane, flori, au fost alături de noi și l-au condus pe ultimul drum pe neprețuitul nostru soț, tată și bunic
NAN PETRU.
Dumnezeu să-l ierte și să-l odihnească! Familia îndoliată. (17698)

Regretăm dispariția fulgerătoare a minunatului coleg
ș.l. drd.ing.
IOAN HERMAN
și transmitem sincere condoleanțe familiei îndurerate. Familia prof. dr. ing. IOSIF KAPOSTA. (17701)

Colectivul Asociației FILIALA ARAD al UNIUNII ARTIȘTILOR PLASTICI este alături de familia îndoliată, la trecerea în neființă a celei care a fost o mare artistă,
pictorița
DELIA DUMITRAȘCU.
Sincere condoleanțe familiei îndurerate. (17707)

Suntem alături de familia îndoliată în aceste momente tragice provocate de dispariția celui care a fost colegul nostru
HERMAN IOAN.
Sincere condoleanțe din partea colectivului SYSMEC ROMÂNIA. (17715)

Colectivul de cadre didactice și personalul TESA al Facultății de Inginerie din cadrul Universității AUREL VLAICU - Arad, este alături de familia HERMAN în momentele grele pricinuite de moartea fulgerătoare a colegului
sl.drd.ing. HERMAN
IOAN.
Transmitem pe această cale sincere condoleanțe familiei. Dumnezeu să-l odihnească în pace! (17726)

Colectivul Catedrei Tehnologia Produselor Textile din Universitatea AUREL VLAICU din Arad, zguduiți de moartea fulgerătoare a colegului și prietenului, șef lucrări doctorand inginer
IOAN HERMAN
transmite pe această cale condoleanțe familiei îndurerate. Dumnezeu să-l odihnească în pace! (17727)

Transmitem condoleanțe FELICIEI PĂIUȘAN la pierderea fulgerătoare a fratelui. Familia dr. ADRIANA și DAN ȚĂREAN. (17729)

Suntem alături de familie la cruda despărțire de bunul nostru prieten
HERMAN IOAN.
Familia TIRITEAN. (17730)

Profund îndurerați, suntem alături de dragele noastre MARIANA și IOANA în greaua încercare pricinuită de moartea fulgerătoare a prietenului nostru
IOAN HERMAN
(JOHNNY).
Dumnezeu să-l odihnească în pace! Familia GHERGHEL. (17741)

Suntem alături de familia dr. Văgălău Voicu, în durerea pricinuită de trecerea în neființă a fratelui,
VĂGĂLĂU
NICOLAE.
Colectivul POLICLINICII SPECIALE. (17752)

Un ultim omagiu pentru un om deosebit și prieten drag,
JOHNY HERMAN,
din partea familiei Popa Ovidiu și Adriana. Dumnezeu să te odihnească! (17758)

Împărtășim durerea familiei HERMAN la despărțirea de neprețuitul lor soț și tată,
HERMAN IOAN
și transmitem sincere condoleanțe! Dumnezeu să-l odihnească! Familiile: HERMAN și BUDĂU. (17765)

Împărtășim durerea verișorilor noștri, Vali și Maria pricinuită de trecerea în veșnicie a tatălui drag,
VASILE IOVESCU.
Dumnezeu să-l odihnească! Ena și Nelu Codreanu. (8850505)

Împărtășim, alături de nașii noștri, Vali și Maria Iovescu, durerea pricinuită de trecerea în neființă a tatălui,
VASILE IOVESCU.
Dumnezeu să-l odihnească! Mihaela, Adi și Alexandra Negrău. (8850505)

Suntem alături și împărtășim durerea prietenilor noștri Vali și Maria, pricinuită de trecerea la cele veșnice a tatălui,
VASILE IOVESCU.
Dumnezeu să-l odihnească! Florica și Nelu Simion. (8850505)

Suntem alături de colegul nostru dr VĂGĂLĂU VOICU la trecerea în neființă a fratelui. Sincere condoleanțe. Colectivul Clinicii ORL Arad.

✝ COMEMORĂRI ✝

Tristă și neuitată este ziua de 27 august, când, în urmă cu un an, a plecat dintre noi, cel mai iubit soț, tată, socru și bunic,
LAIOȘ VASILE.
Parastasul și sfințirea crucii vor avea loc în data de 29 august, ora 19, la cimitirul Eternitatea, Poarta II. Familia îndurerată. (8359798)

Cu tristețe amintim că azi, 28 august, se împlinesc 5 ani de când a plecat dintre noi, scumpa noastră mamă, fiică, soră
BISTRIAN
ALEXANDRA.
Dumnezeu să te odihnească în pace! Familiile BISTRIAN, CIUPA. (17404)

Pios omagiu la 10 ani de la decesul soțului meu
BOLOȘ PASCU-
TEODOR.
Nu te voi uita niciodată! Soția GETA și fiica GABI cu soțul IOANCI. (8359800)

Se împlinesc 6 săptămâni de la decesul iubitului nostru soț, tată și bunic
SOLGA
TEODOR
din Arad. Parastasul va avea loc sâmbătă 30 august la Biserica Ortodoxă din Grădiște. Familia îndurerată. (17561)

Cu pioasă aducere aminte ne gândim astăzi, când se împlinesc 6 luni de la trecerea în neființă, a celui care a fost
ec. ARDELEAN ADAM.
Nu îl vom uita niciodată! Soția și fiica. (17644)

O lacrimă, o floare, la 10 ani de la ultimul rămas bun pentru iubitul meu tată,
BOLOȘ PASCU-
TEODOR.
Dumnezeu să-ți dea odihnă veșnică! Fiica CLAUDIA BRIA, soțul NICU, nepoții: DIANA și ALEX. (8359800)

✝ SERVICII FUNERARE ✝

IN MEMORIAM "KUKI"
Servicii Funerare Complete
Str. M Eminescu Nr.4
ÎN CURTE
Tel:211.929 - 0723.343.964
Magazin deschis la orice oră
OFERĂ:
SICRIE 10 modele de la 600.000 - 2.800.000
SICRIE LUX 6 modele de la 3.600.000-10.500.000
SICRIE import 70.000.000 lei
Mânere, șuruburi accesorii
LENJERIE 7 modele de la 350.000 - 1.400.000
GRATUIT ! ! ! !
Transportul sicriului la domiciliu
ÎNBĂLSĂMATUL
Plata în Rate ! ! !
Transport Intern și Internațional

RO STYL COMPANY
SERVICII FUNERARE COMPLETE
PRODUCĂTOR SICRIE
ARAD, STR. M. EMINESCU 22, TELEFON 214.422
Magazin deschis și noaptea
OFERIM
• SICRIE 10 MODELE DE LA 500.000 LA 3.600.000
• SICRIE LUX 4 MODELE DE LA 4.500.000 LA 20.000.000
• LENJERIE DECES 6 MODELE DE LA 300.000 la 2.000.000
• CRUCE, LUMÂNĂRI, PROSOAPE, BATISTE, MÂNERE și ȘURUBURI SICRIU
OFERTĂ SICRIU FAG CRUCE RESPETE 1.500.000
APELÂND LA SERVICII: ÎMBRĂCAT, FORMOLIZAT ȘI TRANSPORT BENEFICIAȚI DE 15% REDUCERE LA SICRIU
TRANSPORT INTERN ȘI INTERNAȚIONAL
▼PLATA ȘI DUPĂ ÎNCASAREA AJUTORULUI DE ÎNMORMÂNTARE.
PĂREREA DVS. CONTEAZĂ!
TELEFON 0744.690.121

S.C. SATLINE S.R.L. TELEFON 251.461, 0744/507.211 SHOW ROOM ARAD, Piata Mihai Viteazul - BL. M7 - PARTER

TÂMPLĂRIE DIN ALUMINIU ŞI P.V.C. NOU! RATE / 5 ani AVANS 0

CU GEAM TERMOPAN; PROFILE PVC TROCAL Germania; PROFILE ALUMINIU Grecia (c.80)

ÎNCHIRIEM SPAŢII

Pentru depozitare, producţie şi birouri, suprafeţe între 15-1000 m.p., cu toate utilităţile, acces TIR, pază.

Locaţia Aradul Nou (fosta Refacerea)
Tel.: 288.803; 0723/542990.

(c.s.4691)

S.C. Bega Ermat S.A. Ploieşti

Membră a Grupului de societăţi Bega

Oferă spre închiriere utilaje de ridicat cu capacităţi cuprinse între 25 şi 200 tf în următoarele variante constructive: automacarale, macarale pe şenile, macarale pe pneuri.

Pentru relaţii adresaţi-vă la sediul societăţii din Ploieşti, str. Pompelor nr. 6 sau la tel. 0244-515.941 fax 0244 - 542.511. De asemenea, puteţi vizita site-ul nostru www.ermat.ro sau ne puteţi scrie pe adresa ermat@rdslink.ro.

(4044169)

TERMOPLAST

FERESTRE UŞI PVC

Viitorul obligă ...

Tâmplărie PVC cu profile ALUPLAST Germania, feronerie Germania, geam termopan

aluplast

NOU !!! Vânzări în rate

Rulouri, jaluzele şi plase de ţânţari.

Sisteme de garduri, porţi şi balustrade din aluminiu.

TEL 0257 273.550 sau 0723 249.716 ; 0722 995.957

(c.52/2003)

cea mai modernă reprezentanţă DACIA

la fiecare autoturism nou cumpărat ai un PACHET DE CADOURI SURPRIZĂ

drive test autoturisme noi din stoc în rate şi leasing service auto în garanţie şi post garanţie, piese auto.

montăm şi suprastructuri

TOATE ÎNTR-UN SINGUR LOC
Calea Aurel Vlaicu nr.282, tel: 22 70 56

SC VERBIŢĂ SRL

(c.a. 360/2003)

Astra Vagoane Arad S. A.
Trinity Rail Group

Angajează **SUDORI ELECTRICI**

Condiţii:

- Calificare în meseria de sudor;
- Cunoştinţe practice de sudare în procedeul MIG-MAG

Se oferă un pachet de compensaţie format din:

- Salariu atractiv
- Primă de vacanţă
- Bonuri de masă
- Alimentaţie suplimentară

Informaţii suplimentare se pot obţine la telefon 202.296 sau 202.127.

(4044170)

NOI LOCURI DE MUNCĂ LA CONTOR ZENNER ROMANIA

INSTALATORI

instalaţii termice şi sanitare

CERINŢE:

- studii liceale tehnice sau şcoală profesională
- minimă experienţă în domeniu
- disponibilitate la program de lucru flexibil

AVANTAJE:

- oportunitatea de a lucra într-o firmă de prestigiu
- pachet salarial atractiv

(c. 103/2003)

Interviuri: zilnic la sediul firmei din Arad, Calea Bodrogului 2-4, până în data de 01.09.2003, între orele 09.00-15.00
Informaţii suplimentare la telefon 0257-208280

s.c. MOBILĂ şi BINALE s.r.l. TÂMPLĂRIE PVC CALITATE GERMANĂ GEALAN Fenster-Systeme

Execută mobilier din pal melaminat la comandă
Uscă cherestea capacitate 10 m³
Furniruieste cu presă import Italia

TELEFOANE 213.145 514.901 0745.852.250

S.C. B.A.P.D. S.A. Arad

Vinde prin magazinele de specialitate

situate în Arad, cât şi în judeţ:

Ineu, Pâncota, Sebiş, Lipova, Sântana, Chişineu-Criş, Şimand

următoarele produse:

- Cabluri şi conductori electrici
- Aparataj de joasă şi medie tensiune
- Corpuri de iluminat
- Condensatori şi motoare electrice
- Aparataj electrocasnic
- Organe de asamblare
- Cuie
- Sârmă de bobinaj
- O gamă largă de scule
- Cauciucuri, furtune, curele trapezoidale,
- Vopsele, grunduri
- Biciclete
- Contoare pentru branşament şi apartament
- Klingerit
- Electrozi şi sârmă sudură

PREŢURILE SUNT FĂRĂ CONCURENŢĂ

Pentru cantităţi mari de marfă Acordăm posibilitatea de negociere a preţului precum şi transport până la client.

Informaţii la tel. 0257-281165

Executăm: diverse scule şi matriţe de orice complexitate.
Informaţii la tel. 0257-270360 sau 0257-270367.

s.c. REMAT s.a. Arad

angajează

Director economic

Mecanici utilaje

Condiţii:

- studii superioare de specialitate
- experienţa în domeniu minim 5 ani
- cunoştinţe operare PC

Informaţii la telefon 0744.770.648.

Cererea pentru concurs şi C.V.-ul se depun la sediul societăţii:
S.C. REMAT S.A. Arad
Str. Câmpul Liniştii nr. 1
Tel. 281.760, 246.124.

(c.432/2003)

BODIMAR

Tel./fax. 0257/270078 0257/270079

CÂND LA ALŢII SE SCUMPEŞTE

LA NOI SE IEFTINEŞTE

■ gipscarton KNAUF ■ gipscarton LAFARGE	● 9,5:	58.500 lei/mp
	● 12,5:	64.500 lei/mp
	● hidrofug:	87.000 lei/mp
■ vată minerală ISOVER	● 5 cm:	28.800 lei/mp
	●10 cm:	57.700 lei/mp
	●14 cm:	80.600 lei/mp
■ fibră de sticlă		168.000 lei/mp
■ ţiglă Bramac	25 % reducere la ţiglele 1/1 (pentru ţigla Alpina şi Romana)	

Preţurile includ TVA

AICI GĂSEŞTI TOT CE DOREŞTI CA SĂ REPARI ŞI SĂ CONSTRUIEŞTI DE LA FUNDAŢIE LA HORN.

Asigurăm transport, încărcat şi descărcat, mecanizat, la preţuri promoţionale.

(c. 551/2003)

WEST BANK S.A.
ARAD, B-dul Revoluției nr. 88
TELEFON: 284.888; FAX: 285.202
WESTERN UNION TRANSFER DE BANI®
Cel mai rapid mod de a primi bani din toată lumea

ADEVĂRUL
Cotidian independent Arad

ASTRA VAGOANE CĂLĂTORI
Singurul producător de confort din domeniu
Str. Petru Rareș 1-3
Tel: 233.651 Fax: 258.168
e-mail: astra.calatori@astrac.rdsar.ro

Anul XV, nr. 4000 | 20+8 pagini | VINERI 29 AUGUST 2003 | 5.000 lei
adevarul@arad.ro; adv.pub@arad.ro | http://adevarul.arad.ro
Publicație auditată de BRAT | Tiraj mediu zilnic vândut: 30 531

4000 !

M. Dorgoșan

4000 de apariții, 4000 de numere, 4000 de întâlniri zilnice cu cititorii - acesta este, sintetic vorbind, rodul celor aproape 14 ani pe care ziarul „Adevărul" îi împlinește astăzi.

A fost un drum început - ca atâtea alte drumuri - în zilele fierbinți ale Revoluției, un drum nu ușor. Și nu-i vorba aici neapărat de condițiile mai mult decât precare în care am pornit la acest drum - fără un ban, toate conturile noastre fiind blocate de noua Putere, conturi pe care - chiar dacă nu erau cine știe ce - nu le-am mai văzut niciodată, toată „averea" ziarului reducându-se la **patru mașini de scris și la 16 mese de lucru** - cât mai ales la depășirea și învingerea unei anumite sensibilități și a unei anumite rutine. Pentru că - nu are nici un rost să ne ascundem după deget - după 40 de ani și mai bine de comunism în care cenzura își pusese pecetea asupra majorității lucrurilor, inclusiv asupra modului de a gândi - **a păși brusc într-o altă lume și într-un alt univers a reprezentat o încercare pentru fiecare dintre noi.** O încercare trecută, totuși nesperat de ușor, pentru că, de-a lungul celor 40 de ani și ceva de comunism, fiecare s-a gândit și și-a imaginat nu o dată această lume. Aidoma lor și ziariștii de la „Adevărul", care după atâtea decenii de cenzură la sânge s-au trezit brusc eliberați de toate frustrările și angoasele adunate într-o viață.

Nu o dată, în anii din urmă, am fost întrebat: **ce ați făcut, voi, cei de la „Adevărul" că ați rezistat și nu v-ați pulverizat asemenea majorității covârșitoare a redacțiilor județene?** Chiar, ce am făcut? Practic, nimic mai mult decât ceilalți: am scris și am încercat să ne adaptăm din mers noilor cerințe ale vremii. Încercând să înțelegem - noi, mai întâi - lumea care se năștea în jurul nostru și, în același timp, să-i ajutăm și pe cei din jurul nostru să înțeleagă acest lucru.

Cât am reușit - și una și cealaltă - rămâne de văzut, cititorii fiind cei care se pot pronunța. Luând însă în considerare numărul tot mai mare de arădeni care preferă „Adevărul" altor ziare, înclinăm să credem că, cel puțin parțial, **am reușit să fim ceea ce am vrut și am promis.**

(Continuare în pagina 5)

Contrar Legii Finanțelor Publice

Consilierii municipali au majorat tariful la energia termică

Foto: V. Mușca

Ședința de ieri a CLM Arad a început cu capitolul „Interpelări". Consilierii care au luat cuvântul au atras atenția Executivului asupra formei și fondului răspunsurilor pe care le primesc. Cel mai exigent dintre toți vorbitorii a fost **Marcel Chișcan** (PNȚ-CD), nemulțumit că Primăria nu respectă termenul de 30 de zile în care trebuie să-și exprime poziția cu privire la diversele probleme ridicate de alegii locali. **„Adică, fac o interpelare în mai și mi se răspunde în august, într-un mod expeditiv. Nu-i posibil așa ceva!"**, s-a aprins **consilierul țărănist**. Printre chestiunile care-l interesau a fost și următoarea : De ce nu vine și CET-ul cu aprobarea tarifelor la energie în CLM Arad? Ei apelează direct la București pentru lămuriri și avizări. Dacă pentru Arterm e valabil, să fie și pentru CET, doar tot în subordinea noastră se află! Sau nu?! se întreba el ironic.

A venit rândul liberalului **Gavril Popescu** să supună atenției Executivului faptul că trebuie găsit de urgență un sediu pentru Agenția CFR Arad, care este în curs de evacuare: **„Eu propun să le acordăm spațiul în care a funcționat fosta cofetărie Casata. Localul e amplasat în centru iar Agenția CFR Arad are nevoie de un spațiu central deoarece este foarte importantă pentru arădeni, o știe toată lumea. Până la următoarea ședință sper să lămurim problema"** a conchis **Gavril Popescu**. Dacă pe **Marcel Chișcan** l-a privit îngăduitor, **Dorel Popa** s-a prins să se aplece serios asupra problemei expuse de liberalul **Gavril Popescu**, dând de înțeles că se va implica serios în rezolvarea acestei doleanțe.

S-a trecut apoi la avizarea majorării tarifului la distribuția energiei termice, temă asupra căreia vom stărui deoarece interesează pe foarte multă lume.

Nicolae Oprean
Sorina Ambruș

(Continuare în pagina 4)

Către
Redacția Adevărul de Arad
Stimată redacție,

Vremea a trecut și cotidianul Adevărul de Arad a împlinit venerabila vârstă de 4000 de ... numere. Este într-adevăr o cifră impresionantă la care nu s-ar fi ajuns dacă nu ar fi existat seriozitatea și profesionalismul pe care l-a promovat încă de la început.

Ne amintim cu toții cum, imediat după Revoluție, a apărut primul număr al publicației dumneavoastră, un număr care a cuprins toată suflarea libertății nou câștigate. Veșnic tânăr, mereu în căutarea unei identități relaționate cititorului, Adevărul poartă și astăzi „povara" care și-a asumat-o atunci în fața tuturor.

Noi vă dorim din suflet să reușiți să vă păstrați în continuare aceeași identitate și vă urăm un sincer«La mulți ani!»

Cu multă considerație,
Prefect
Vasile Dan Ungureanu

La aniversarea a 4000 de ediții, dorim să felicităm întregul colectiv redacțional al ziarului „Adevărul" Arad pentru eforturile de a se afla în permanență în slujba cetățeanului. Vă urăm să aveți parte de ediții la fel de bune, să informați cetățeanul și să atrageți atenția asupra neregulilor ori de câte ori este nevoie și sperăm ca pe viitor colaborarea cu Consiliul Județean să decurgă în cele mai bune condiții.

Vicepreședinte
Consiliu Județean
Gheorghe Falcă

Colectivului de redacție al ziarului „Adevărul" Arad

Oglindă a evenimentelor cotidiene ale orașului nostru, dar și prezență activă în viața cetății, cotidianul „Adevărul" a reușit, încă de la înființare, să se impună în peisajul presei arădene, ajungând, iată, să facă astăzi bilanțul unui număr impresionant de apariții.

În aceste momente aniversare, vă doresc să aveți parte de realizări și satisfacții profesionale, să vă îndepliniți misiunea cu obiectivitate, profesionalism și dăruire și să fiți aproape de cetățeni.

Cu stimă,
Ing. dipl. **Dorel Popa**
Primarul Municipiului Arad

În acest număr

▶ La Arad trenurile au circulat conform orarului *Pag. 6*
▶ Cetățenii vor lumină, curățenie și ordine publică *Pag. 5*
▶ Protest în fața Primăriei *Pag. 4*

În weekend, vreme caniculară

În cursul zilei de sâmbătă vremea va fi deosebit de caldă și predominant frumoasă, cu cer variabil. Spre seară cerul se va înnora treptat, iar în cursul nopții se vor semnala averse de ploaie însoțite de descărcări electrice și intensificări ale vântului. Instabilitatea atmosferică se va manifesta și în cursul zilei de duminică, iar temperaturile vor scădea.

Temperaturi maxime: 32 la 35°C în prima zi, apoi 29 la 32°C

Temperaturi minime: 13 la 17°C

ZENNER® Servito

40% REDUCERE
la cheltuielile de încălzire!
Str. Liviu Rebreanu nr. 70 Tel. 20.60.60

ASIROM
În cadrul Campaniei promoționale „Vara 2003 e vara ASIROM"
se acordă importante
reduceri de prime la asigurările nou încheiate:
◆ 10% la CASCO
◆ 15% la Asigurarea clădirilor și a bunurilor
Durata campaniei: până în 31 august 2003 (3401746)

GRATIS!
Primele luni
închiriem spații comerciale
între 100-5000 mp
acces TIR, pază, toate utilitățile
ARAD, Calea Timișorii 30
(fostul VINALCOOL)
Informații tel. 0257-279.488

PARKTRONIC
Cel mai modern sistem de parcare din Romania
Modalități de plată:
- plata cu cardul reîncărcabil
- abonamente de o stradă pentru rezidenți și nerezidenți
- abonamentele pentru toate străzile
- tichete valabile o zi
- rezervări de locuri
TELVERDE GRATUIT
08008.09009

INTERNEXT
Acces liber fără parolă !
Trafic NELIMITAT !
891234
Tarife fără TVA:
7-22.....0,04 USD/min
22-7.....0,02 USD/min
Valoarea impulsurilor telefonice inclusă.
Info : 0257-285353; www.inext.ro

ALGLASS
TÂMPLĂRIE din ALUMINIU și P.V.C.
UȘI și FERESTRE din PVC ALUPLAST
NOU! ÎN RATE CU AVANS 0% - FĂRĂ GIRANȚI
Bd. Revoluției Nr. 26-38 Tel: 272812
Str. Roșiori Nr. 26; Tel./Fax: 289053

Meditația zilei

Înțelepciunea spune că momentul cel mai potrivit pentru a-ți ține vorba în frâu este atunci când simți că trebuie să spui neapărat ceva.

Calendar

Astăzi, Soarele răsare la ora 6 și 12 minute și apune la ora 20 și 20 de minute. Au trecut 241 de zile din acest an. Au mai rămas 124 de zile până în 2004.

Praznicul zilei: Biserica ortodoxă: Tăierea Capului Sf. Prooroc Ioan Botezătorul; Cuv. Teodora; **Biserica greco-catolică:** Tăierea capului Sf. Ioan Botezătorul; **Biserica romano-catolică:** Sf. Ioan Botezătorul.

A venit barza!

La Arad: Darius Emanuel Bănățan; Casian Mădălin Enache; Condea Petruța Monica; Bettina Samta; Ana-Maria Bălaș; Mathias Szetferth; Nagy Andor; Caius Mihai Corbacer; Alex Nathanael Guler; Daria Daniela Bătcaș, Luoana Andreea German.

Meteo

Vremea va fi frumoasă și deosebit de caldă, caniculară la câmpie. Cerul va fi variabil. Vântul va sufla în general moderat din sector sudic, cu intensificări temporare.

Temp. max.: 32 la 35°.
Temp. min.: 15 la 19°.

„Adevărul" vă ascultă

La telefonul dimineții, 280944, între orele 9,00-12,00

☎ Discriminare

D-na **Terme Ana**, din Arad este nemulțumită de faptul că pensionarii de boală nu beneficiază de gratuitate pe tramvai. **„Nu este vina noastră că ne-am îmbolnăvit. Și eu am pensie foarte mică, puțin peste un milion de lei. Consilierii ar trebui să facă în vreun fel să primim și noi abonamente gratuite"**, spune ea.

☎ Mai bine cumpăr un radio!

D-na **P. E.**, din Arad, este nedumerită în ceea ce privește plata taxei radio-tv. Dânsa a fost la Electrica și a luat câteva formulare, pe care dorea să le completeze, specificând că nu are radio. Le-a studiat mai bine și a descoperit următoarea frază: **„am luat la cunoștință despre prevederile Legii și refuz să plătesc. Ce prevederi? Care Lege? Cred că, de ciudă îmi voi cumpăra un radio ca să am pentru ce plăti"**, spune dânsa.

☎ Tot mai mulți cerșetori pe tramvaie

Dorin P., de 46 de ani, din cartierul Aurel Vlaicu, ne sesizează faptul că tot mai mulți cerșetori umblă pe mijloacele de transport în comun. **„Tramvaiele sunt pline de ei. Sunt de toate vârstele și utilizează tot arsenalul de cuvinte lacrimogene, siropoase, împănate cu câte un „Tatăl nostru", ca să înduioșeze cetățenii și să le arunce un creițar în căciulă. Ca și cum n-am avea destule griji pe cap, ne mai deranjează și ei! Ar fi cazul ca vatmanii sau controlorii să ia măsuri ferme împotriva lor"**.

Redactor de serviciu
M. G.

La telefonul după-amiezii, 280944, între orele 15,00 - 18,00

☎ Un tramvai numit dorință

D-na Angela Oachiș (str. Crasna, Grădiște), a așteptat tramvaiul cu numărul 16, ieri, între orele 14,30 - 15,30 și nu a mai venit. **„Propunem d-lui director Torsin să se mute în Grădiște și să nu folosească mașina de serviciu a întreprinderii. Am mai reclamat felul în care circulă tramvaiul spre Grădiște, dar degeaba..."** - ne-a spus cititoarea ziarului nostru. Poate, aud și cei de la C.T.P.

Redactor de serviciu,
D.S.

Comenzi taxi

- ALFA PLUS 349.349; 256.222
- TAXI ALFA 22.88.88; 25.25.26; 0723.200.301; 0745-50.60.70
- TAXI ARAD: 244.244; 274.444; 0722755440
- DIESEL STAR 212.222; 0722.361.011; 0745.645.645
- EUROPA 275.555; 0723.677.555; 0744.828.163
- FAVORIT 280.000; 281.111; 0740083333; 0742409992
- GETAX 280.705; 280.100; 280.548
- MIRCO MILI 230.530; 230.730

HOROSCOP

Vineri, 29 august 2003

Berbec (21.03-20.04). Vă veți simți bine, iar relațiile cotidiene vor fi mult mai agreabile.

Taur (21.04-20.05). Deși sunteți o persoană stabilă în dragoste, veți constata că sunt multe posibilități sentimentale în jurul dvs.

Gemeni (21.05-20.06). Nu vă avântați cu capul înainte pentru a nu regreta mai târziu.

Rac (21.06.-22.07). Sunteți în formă și veți reuși să realizați tot ceea ce v-ați propus.

Leu (23.07-22.08). Este o zi favorabilă planurilor de viitor și mai ales asocierilor pro-fitabile.

Fecioara (23.08-22.09). Veți petrece o zi foarte plăcută în mijlocul celor pe care îi iubiți.

Balanța (23.09-22.10). Vi se oferă oportunități mai mari decât sperați, în ceea ce privește un nou proiect.

Scorpion (23.10-21.11). Sunteți admirat de toată lumea, dar ar fi bine să nu vi-o luați în cap.

Săgetător (22.11-21.12). Câțiva prieteni mai apropiați au nevoie de sfaturile dvs.

Capricorn (22.12-19.01). Este o zi prielnică pentru activitățile casnice și pentru întâlniri cu prietenii.

Vărsător(20.01-20.02). Încercați să fiți mai puțin suspicios și să nu vă manifestați nemulțumirile.

Peștii (21.02-20.03). Vi se arată câteva drumuri. Ar fi indicat să vă odihniți puțin înainte.

Vindem Dacia 1310 Break an fabricație 1997, culoare argintie, stare bună.
Informații la telefon 281802, între orele 9,00-14,00 sau direct la sediul Redacției „Adevărul".

Utilitare

PRIMĂRIA MUNICIPIULUI
Program de relații cu publicul (camera 5) luni-miercuri-vineri între orele 8-12; marți-joi între orele 8-12; 15-17 - tel. 284.744, tel. centrală 281.850.

PIEȚE, TÂRGURI
Astăzi este zi de piață la Ineu, Lipova, Covăsînț, Mișca, Moneasa, Șepreuș, Șimand, Vladimirescu. Tot astăzi se organizează târguri săptămânale la Ineu, Șepreuș, Șimand.

FARMACII DE SERVICIU
- Farmacia **REMEDIUM** Arad, B-dul Revoluției nr. 52-54. Program luni-vineri: 7,30-20,00, sâmbătă 8,00-14,00. Telefon 233195.
- Farmacia **„OMNIAFARM"**, Calea Aurel Vlaicu, Bl. Z28, cu program zilnic de la orele 8,00-22,00. Telefon 271724. Eliberăm rețete gratuite și compensate.
- Farmacia **LIBRO PHARMA** NON STOP, Calea Aurel Vlaicu 60-68 (lângă stadionul UTA) telefon 212.992.
- Farmacia **TEAHAFARM** Arad, B-dul Revoluției nr. 65. Program: luni-vineri 8-21, sâmbătă 9-13. Telefon: 254.587.
- Farmacia **ELPIS PHARM** Micălaca, zona Piața Soarelui, str. Voinicilor, colț cu str. Păsunii, Bl. 193, sc. A, parter. Program: luni-vineri 8-20, sâmbătă 8,30-14. Tel: 259-619.

URGENȚE STOMATOLOGICE...
asigură Cabinetul din str. Crișan (în spate la Gionelli).
- În zilele de sâmbătă și duminică, urgențe stomatologice asigură și cabinetul din B-dul Revoluției nr. 62, ap. 17, între orele 9,00-19,00. Telefon: 256665. Și Cabinetul Stomatologic din Calea Victoriei nr. 7 A asigură zilnic urgențe, inclusiv sâmbăta, între orele 10-15. Telefon 095.565.622.
- Cabinetul stomatologic din B-dul Revoluției nr. 95, etajul I, asigură urgențe, zilnic între orele 8-14, telefon 282184.
- Cabinetul Stomatologic din str. Crișan nr. 6 (vizavi de Complexul Stomatologic) asigură urgențe stomatologice. Luni-Joi: 13,30-19,00; Vineri: 9,00-15,00. Tel. 338.101
- Cabinetul Stomatologic din str. Românului nr. 4 (lângă antichitățile de pe colț cu Metianu) asigură zilnic urgențe stomatologice între orele 9-13; 15 - 20. Telefon 0744/752.020; 0723/013.704.

DISPENSAR VETERINAR
Dispensarul veterinar din Aradul Nou efectuează zilnic, orele 8-16 (sâmbăta 8-12) examen trichineloscopic, castrare porcine, ecornarea viteilor, însămânțări artificiale. Telefon 287.298.

ÎNTRERUPERI DE CURENT ELECTRIC
Vineri, 29 august: Stan Dragu, Calea Timișorei, Ștefan cel Mare, Ady Endre (p) (8-14)

CITIREA APOMETRELOR
Vineri, 29 august: Iuliu Maniu fără soț, Dosoftei, Lermontov, I. Mureșan, V. Necula, Zarandului, C. Hodoș, Ceaikovski, Sinagogei, G. Alexandrescu, Șelimbăr, S. Bărnuțiu, Șelari, Voluntarilor

ADMINISTRAȚIA FINANȚELOR PUBLICE
Administrația Finanțelor Publice a municipiului Arad: Asistență contribuabili (impozitul pe venitul global) - telefon 280633, 280733, int. 198 (persoane fizice) și 125 (persoane juridice) între orele 8,00 - 12,00. Informații mai pot fi obținute la adresa de web: www.finantearad.ro

ÎNREGISTRĂRI ÎN CAZ DE DECES
Biroul de Stare Civilă - decese face înregistrări după următorul program: sâmbătă și duminică, între orele 9,00-11,00. Tel. 281850.

TELEFON DE URGENȚĂ LA POLIȚIE: 955
Noul număr de centrală telefonică al I. J. P. (Inspectoratul Județean de Poliție) Arad: 207100.

PROTECȚIA CONSUMATORULUI
B-dul Revoluției, nr. 50. Telefon: 257049.

GARDA FINANCIARĂ
B-dul Revoluției nr. 79, telefon: 281119

INSPECTORATUL TERITORIAL DE MUNCĂ ARAD
Str. Episcopiei nr. 11-13, tel.: 211762, 211862, 257251

ADEVĂRUL
Cotidian independent Arad

Editor: S.C. ADEVĂRUL Arad S.R.L.
COD FISCAL R 1681938 ● COD SICOMEX 19.604 ● CERTIFICAT J 02/1886 / 31 X 1991 ● COD SIRUES 020956601 ● ISSN 1220 - 7489

Redacția și administrația: 2900 Arad, Bd. Revoluției nr. 81. Telefoane: SECRETARIAT - 281802, fax 280655, 280625; ADMINISTRAȚIE - CONTABILITATE - 281797; MICA PUBLICITATE - 210775; MAREA PUBLICITATE - 280904; CLUBUL PRESEI - 280989.

Consiliul de administrație: președinte - **MIRCEA DORGOȘAN**, telefon 281802, 280625; **vicepreședinte - MIRCEA CONTRAȘ**, telefon 281802, 280625; **membri: LIZICA MIHUȚ**, telefon 280070, **ȘTEFAN TABUIA**, telefon 280854, **MIRCEA ȚIȘCĂ**, telefon 280904.

Colegiul de redacție: ȘTEFAN TABUIA (redactor-șef), telefon **280854**; **MARCEL CANCIU** (șef secție foto), telefon **281701**; **ALEXANDRU CHEBELEU** (șef secție sport), telefon **281701**; **GABRIELA GROZA** (secretar general de redacție), telefon **280854**; **VASILE FILIP** (șef secție cultură-învățământ-tineret), telefon **281855**; **280003**; **IOAN IERCAN** (șef secție politică), telefon **280943**; **DORU SAVA** (șef secție social-economic), telefon **281738**; **NICOLAE OPREAN** (șef secție actualități), telefon **281855**; **280003**; **MIRCEA ȚIȘCĂ** (șef secție publicitate și difuzarea presei), telefon **280904**; **MIRCEA DORGOȘAN** (președinte al Consiliului de administrație), telefon **281802, 280625.**

Tiparul executat la S.C. MEDIAGRAF S.A. ARAD, str. Feleacului F.N., telefon 250902, fax 250920

Adresa Internet http://adevarul.arad.ro

Rețeta zilei

Fasole verde cu roșii

Cantități: 2 kg fasole verde, 150 ml ulei, 2 căpățâni de usturoi, 4-5 roșii, 1 legătură de pătrunjel, Vegeta, sare

Mod de preparare: Cureți fasolea, o speli și o pui să fiarbă înăbușit în ulei și o cană de apă. Când s-a înmuiat puțin mai adaugi o cană de apă, potrivești de sare și o lași să fiarbă. Când fasolea este aproape fiartă, adaugi roșiile decojite și tăiate mărunt. La sfârșit presari usturoiul pisat, verdeața tocată și Vegeta după gust.

Tabără pentru ziariști la Dorobanți

Tineri ziariști din șase județe participă începând de ieri la cea de a treia ediție a „Taberei mass-media Spectator" de la Dorobanți. Manifestarea este organizată de Asociația Ziariștilor Maghiari din România (A. Z. M. R.), Televiziunea Duna și cotidianul regional „Nyugati Jelen" din Arad. Până în patru septembrie Dorobanți va fi astfel comuna cu cei mai mulți ziariști „pe cap de locuitor" din România.

D. S.

CUR$UL VALUTAR

VALORI ÎNREGISTRATE IERI, 28 AUGUST 2003

Denumirea valutei	BNR	BCR		BRD		Banca Transilvania		Banca Românească		Banca Romexterra	
		C	V	C	V	C	V	C	V	C	V
Euro	37038	36650	37150	36620	37070	36100	37000	36725	37150	36300	37100
Dolar S.U.A.	34132	33600	34100	33680	34210	33500	34000	33626	34180	33290	34150
Forint	144	135	149	138	146	138	144	-	-	138	145

Programul manifestărilor de la Văsoaia

A 25-a ediție a Târgului Codrenilor de la Văsoaia va debuta sâmbătă, 6 septembrie, cu o masă rotundă cu tema „Prezent și perspectivă în zona de munte a județului Arad" la care vor participa Comitetul Județean pentru zona de munte, primarii din zona de munte și instituții care prin obiectul lor de activitate au legături cu zona montană.

Duminică se va desfășura târgul propriu-zis: bonitarea animalelor, prezentarea celor mai frumoase exemplare etc. Manifestarea se va încheia cu un program artistic oferit de Ansamblul Cununița din Sântana, Junii Crișului din Dieci, Ansamblul Căminului Cultural Bocsig și formațiile școlilor generale din Nadăș și Taut.

S. Ambruș

Evaziune fiscală

Administratorul unei societăți comerciale din Arad - **Gabriel Nesmerak** - este cercetat de către organele de poliție în stare de libertate pentru evaziune fiscală. El deținea, fără drept, peste 200 de programe de calculator, fără licența de la titularii dreptului de autor. Programele erau contrafăcute cu scopul de a fi comercializate.

N. Bodran

La Chișineu-Criș și Beliu

Normele sanitar-veterinare, interpretate după ureche

Zilele trecute, inspectori ai Direcției Sanitar-Veterinare (DSV) Arad, au controlat două târguri de animale din județul nostru, constatând încălcări flagrante ale legii.

Astfel, verificarea făcută la Chișineu-Criș a scos la iveală faptul că, pentru unii, respectarea legii a devenit...facultativă. Cum altfel se poate explica faptul că, deși târgul din localitate era închis pentru a preveni extinderea focarelor de pestă, pe o stradă lăturalnică, situată în spatele pieții, comerțul de animale se desfășura nestingherit. „Administrația locală ne-a spus că a crezut că numai piața propriu-zisă este închisă, nu și... comerțul de pe străzi."- declară **dr. DUMITRU NIȘULESCU, purtător de cuvânt la DSV Arad.**

Pentru practicarea comerțului cu animale fără documentele prevăzute de lege, la Chișineu-Criș, DSV a aplicat 6 amenzi, în valoare totală de 49 milioane de lei.

În celălalt târg verificat de inspectorii arădeni, situat în Beliu, s-a constatat că legea a fost încălcată de către cumpărători. „Din 95 de deținători de animale, câți am controlat în total, am reținut un număr de 9 persoane, care nu aveau asupra lor documentele de transport și actele de transfer a proprietății. Precizăm că aceste formalități trebuie să se facă obligatoriu de către cumpărători după achiziționarea animalelor"- explică **dr. NIȘULESCU**. Pentru aceste nereguli, DSV a aplicat 4 amenzi, în valoare de 32 de milioane de lei.

Pentru evitarea altor situații de genul celei întâlnite la Chișineu-Criș, **dr. NIȘULESCU** ține să reamintească târgurile de animale autorizate să funcționeze potrivit legii: **(Arad, Beliu, Sântana, Pâncota, Lipova, Bârzava, Nădlac, Pecica). Restul rămân închise, până la intrarea în legalitate.**

Cosmin Trif

Sfințire de biserică la Tămand

Pentru bătrânii internați la Centrul de îngrijire și asistență Tămand a fost ridicată, recent, o mică biserică.

Biserica - având hramul Nașterea Maicii Domnului - va fi sfințită astăzi de un ales sobor de preoți în frunte cu P. S. dr. Timotei Seviciu, Episcopul Aradului, Ienopolei, Hălmagiului și Hunedoarei.

Prefectura inspectează școlile

Conform unui ordin emis de Guvern, Prefecturile sunt obligate să supravegheze efectuarea lucrărilor de igienizare în școli și grădinițe. Dan Ungureanu, reprezentantul Guvernului în teritoriu s-a deplasat recent la Pâncota, pentru a vedea la fața locului cum se desfășoară pregătirea unităților de învățământ pentru noul an școlar. Domnia sa a avut plăcuta surpriză de a găsi la muncă grupele de muncitori angajate de Primărie și a primit asigurări că elevii se vor bucura de cele mai bune condiții, încă din prima zi de școală.

S. A.

Taximetriștii piraţi - „arși la pungă" de O.J.P.C.

Au fost dispuse și măsuri de oprire temporară a activității

Zeci de taximetriști „piraţi" au fost controlaţi, zilele trecute, de către Oficiul Județean pentru Protecția Consumatorului (O.J.P.C.) Arad în colaborare cu Poliția Rutieră, Autoritatea Rutieră Română și Biroul Român de Metrologie Legală. Acțiunea a urmărit respectarea prevederilor Legii nr. 38/2003, privind transportul în regim de taxi și în regim de închiriere și a cuprins un număr de 41 de taximetriști incepenenți (persoane fizice) și șase agenți economici care au ca obiect de activitate asigurarea serviciului de dispecerat taxi.

Inspectorii au constatat mai multe deficiențe. Unii dintre taximetriști nu prezentau în termen legal aparatele de taxat la verificarea metrologică periodică. Alții nu au dețineau la ei pentru control documentele de licență de execuție pentru vehicul, certificat de atestare a pregătirii profesionale sau de asigurare pentru persoane. La majoritatea dintre aceștia nu erau afișate pe portierele din față valoarea tarifelor pe kilometri și pe oră, a tarifului de pornire, astfel încât acestea să fie vizibile de la cinci metri.

„Mai grav a fost că unii taximetriști au încercat să se sustragă de la control sau au refuzat să ne prezinte documentele solicitate. De aceea, dorim să precizăm că împiedicarea, sub orice formă, a organelor administrației publice de a-și exercita atribuțiile de serviciu constitue contravenție și se sancționează cu amendă de la 10 milioane la 100 de milioane de lei...", declară **Gheorghe Iancu** - inspectorul șef al O.J.P.C..

În timpul acestei acțiuni au fost aplicate 29 de sancțiuni contravenționale în valoare de 31,5 milioane de lei și au fost dispuse trei măsuri de oprire temporară a activității până la remedierea deficiențelor și intrarea în legalitate.

N. Bodran

Cronica măruntă

Pregătirile pentru Târgul Codrenilor de la Văsoaia sunt în plină desfășurare. Cu sprijinul ICIM Arad, care asigură piatra necesară, Societatea de Construcții Rutiere a Consiliului Județean lucrează la repararea drumului Chisindia-Văsoaia. De asemenea, în zonă au loc acțiuni de curățire și pregătire și montarea standurilor pentru animale. Toate bune și frumoase, doar că reparația drumului cu pricina s-a mai efectuat și anul trecut, dar cam fără efect.

Ieri, la Timișoara, a avut loc o întâlnire zonală a structurilor de sănătate din Arad, Timiș, Caraș-Severin și Hunedoara cu reprezentanți ai Ministerului Sănătății, ai Casei Naționale de Asigurări de Sănătate și Inspectoratului General de Telecomunicații. S-au dezbătut aspecte referitoare la metodologia de execuție a bugetelor de venituri și cheltuieli pentru instituțiile sanitare publice și achizițiile publice prin sistem electronic de licitații.

Doi hoți au sustras dintr-un vagon de marfă din Stația C.F.R. Curtici 300 kilograme de fier, în valoare de 952 de mii de lei. Găinarii Căciulă Gheorghe și Florica (33, respectiv 31 ani) din Curtici, au fost prinși de poliție, și sunt cercetați în stare de libertate pentru infracțiunea de furt. Prejudiciul a fost recuperat.

Pentru comercializare de produse în alte locuri decât în cele autorizate de Primărie, 12 vânzători stradali au fost sancționați cu amenzi cuprinse între 100 și 150 de mii de lei, de către gardienii publici, care au efectuat un control pe străzile municipiului. **Gabor Cătălina, Rostaș Tiberiu, Serdan Traian, Opre Peter, Roșu Dragomir, Mihăilă Elena și Șerban Corneliu** toți din Arad, **Cucevean Traian și Bocșa Doina din Șofronea, Ilea Ioan** din Cluj, **Ile Ioan** din Șiria și **Abrudan Ioan** din Covăsânț.

Mulți dintre aceștia au fost sancționați în nenumărate rânduri; dar nu au renunțat la acest obicei. Pentru că amenda nu-i afectează prea mult, ei preferă să plătească și să-și vândă marfa în continuare!

Cu mașina furată... în șanț

Gheran Adrian Simion (26 ani) din Variașu Mic a sustras de la locul de muncă un autoturism marca Mercedes 190, cu numărul de înmatriculare TV-868402. G.A. era angajat la o spălătorie auto din Arad. În data de 26.08. a.c, folosind cheile originale, el a sustras de lalocul de muncă autoturismul Mercedes, care era adus la curățat, și s-a plimbat pe drumurile publice fără a poseda permis de conducere. Conducând cu viteză, la Iratoșu a pierdut controlul volanului, ajungând într-un șanț. Mașina a fost grav avariată. Vitezomanul este cercetat în stare de libertate pentru furt.

N. Bodran

Deținere ilegală de arme

Gheorghe Berar (32 ani) din Nadăș este cercetat de poliție în stare de libertate pentru nerespectarea regimului armelor și munițiilor. În urma percheziționării, la domiciliul acestuia a fost găsită o armă de vânătoare cu alice de calibrul 12, confecționată artizanal. El a declarat că arma a aparținut tatălui său care a decedat în urmă cu trei ani.

N. B.

★Armin MAYER Reisen★ ERIKA INVEST★
Transport de persoane Germania, Italia, Spania
ITALIA de la 95 EURO
GERMANIA de la 70 EURO
SPANIA de la 110 EURO
(c.a.360/2003)
• Asigurări medicale la prețuri minime
Str. Unirii nr.7 (la ARTEXIN - ATIC CENTER) Tel: 0257-214.399
Str. 6 Vânători nr. 2-4 0257-210.866; 214.044 0257-285.611

ATLASSIB
O POARTĂ DESCHISĂ SPRE EUROPA
ATLASSIB
NOU
Tarife promotionale
București - Paris
de la 125€
(c. 17/2003)
în fiecare zi de luni, miercuri, sâmbătă
INFORMAȚII 08010 100100
NUMĂR UNIC DE TELEFON
AGENȚIE ARAD AUTOGARĂ
str. 6 Vânători, nr.2
telefon 0257 - 256595
AGENȚIE ARAD CENTRU
Bulevardul Revoluției, nr.35, sc. C, ap.5
telefon 0257 - 251871

alege un abonament și spune
alege Orange
primești un aparat electro casnic la alegere
Construiește-ți planul de servicii Personal până la 31 august și:
- nu plătești nimic timp de o lună pentru cea mai valoroasă dintre opțiunile alese
- ai 100 de mesaje scrise naționale gratuite pe lună, în primele 2 luni de abonament
- ai telefoane la prețuri speciale:
Alcatel OT 311 - 18 $
Nokia 3410 - 56 $
Telefoane disponibile în limita stocului
Prețurile nu conțin TVA
ăsta-i cadoul meu
orange
EURO - GSM partener Orange
B-dul Revoluției 95 (lângă Tarom) și 31 (la Poggoria)
(c. 192-2003)

Ieri dimineață,

Protest în fața Primăriei Arad

Sătulă că de 10 ani așteaptă în zadar să primească o locuință, Beatrice Cherar (35 ani) împreună cu fiicele sale, Beatrice Petronela și Maria Magdalena Cherar, în vârstă de 15, respectiv 13 ani, au găsit o modalitate mai puțin obișnuită de a-și rezolva problema. În semn de protest, ele și-au făcut bagajele și s-au postat dis-de-dimineață, în fața Primăriei, în speranța că cineva le va întinde o mână de ajutor.

Până acum, familia Cherar a stat în chirie într-un apartament situat pe strada Predeal, plătind 80 de dolari lunar la care se adăugau și oheltuielile. Dar au ajuns în culmea disperării când gazda a hotărât să ridice prețul chiriei la 100 de dolari, bani pe care nu au de unde să-i plătească. Deși amândoi au serviciu, soții Cherar de-abia dacă își permit strictul necesar: **„Eu și soțul meu câștigăm 5 milioane de lei împreună. Vă dați seama că mai avem și doi copii pe care trebuie să-i ținem la școală... De unde bani de chirie? De unde bani de rechizite? Nu avem cum să ne descurcăm“**, ne spune cu disperare în glas Beatrice. Dânsa mai susține că a fost de nenumărate ori în audiență la primar și la viceprimar, dar în afară de faptul că trebuie să aștepte până le vine rândul pe listă, nu a primit nici un răspuns concret. Pe de altă parte, ea spune că în urmă cu trei ani, când s-au reînnoit dosarele pentru locuințe, soțul ei se afla pe locul 3 și în loc să-și primească drepturile, a ajuns din nou la coadă, mai precis pe poziția 43.

Foto: Al. Marianuț

Femeia a spus că va continua protestul până când va primi un act scris și semnat de primar cum că va primi un apartament la o dată sigură. **„Alții au primit într-o lună locuință, iar noi așteptăm de 10 ani... Asta nu-i dreptate! Nu plecăm de aici până nu vine primarul să ne rezolve situația. Azi dimineață, când l-a abordat soțul meu, ne-a spus că nu are de gând să vorbească în stradă și că putem sta cât vrem aici. Așa ceva nu se poate, trebuie să găsească o rezolvare!“**, a încheiat aceasta.

Legat de incidentul de ieri, viceprimarul Levente Bognar a declarat că peste 80% dintre persoanele care vin în audiență sunt pentru probleme de locuință, Primăria având peste 1500 de cereri de acest gen: **„Cazul familiei Cherar se află pe lista de priorități, care a fost aprobată de Consiliul Local. Orice decizie care este înafara listei trebuie aprobată de CLM. Eu sau primarul nu avem cum să le dăm locuință. Dacă am avea, le-am da cu cea mai mare plăcere! Până acum au fost atribuite doar 20 de locuințe. Și în cazul ANL-urilor și al locuințelor sociale cu avans minim, efortul a fost depus din bugetul local. Primăria nu are posibilitatea de a crea deocamdată alte locuințe“.**

Leila Buțiu

Aradul – centru internațional de mare prestigiu academic

Universitatea de Vest „Vasile Goldiș“ și Centrul de cercetări Fundamentele al Modernității Europene al Universității București vor inaugura sâmbătă, în Arad, a doua ediție a unei manifestări academice de prestigiu; **Școala de vară de la Macea.** Participanți de pe mai multe continente și profesori mai ușor de întâlnit la Oxford. Sorbona sau Princeton vor petrece două săptămâni la Arad, într-o interesantă încercare de a contribui într-un mod concret la reforma învățământului românesc. Și, indirect, la efervescența intelectuală a orașului nostru. Școala de vară de la Macea propune o abordare cu totul nouă a învățământului. Studenții nu sunt studenți, ci tinere cadre didactice universitare, cercetători, masteranzi sau doctoranzi. Profesorii sunt profesori,însă nu țin cursuri clasice ci cu totul altceva. La școala de vară de la Macea fiecare curs este girat de mai mulți profesori care dezbat subiecte despre care au teorii diferite. Seminariile se desfășoară după un model anglo-saxon sau după mai vechiul model socratic, cu un singur profesor și un singur student. Există apoi ateliere de lucru în care mai mulți profesori citesc, discută și investighează proiectele propuse de participanți. Ideea acestei școli de vară, mai puțin obișnuite, este să creeze o comunitate academică fundamentată de proiecte de cercetare concrete și care să depășească barierele geografice sau pe cele de limbă. Anul acesta, școala se intitulează: *Suflete, ceasuri, atomi și forțe: Modele concurente ale individualului în gândirea modernă*. Subiectul? Constituirea modernității. De la revoluția științifică la transformările filosofiei, de la războaiele religioase din secolul 17 la cristalizarea principalelor direcții ale teoriei politice liberale, modernitatea se naște împrejurul noii concepții asupra individului. Acolo își au originea discuții încă actuale privind drepturile omului, definirea libertății, toleranța, dialogul și așa mai departe. Investigarea modernității europene va permite profesorilor și studenților acestei școli formarea unor deprinderi noi în care chestionarea, dezbaterea, controversa sunt folosite ca mijloace de a învăța.

Pentru 14 zile, organizatori și participanți vor fi parte a unui experiment. Un experiment care își propune să aducă în Arad un model academic și comunitar relativ nou în țara noastră, un model centrat pe dialog, comunitate colegială și muncă de echipă. În plus, invitații vor aduce cu ei informațiile, metodele și ritmul de muncă obișnuit în marile universități europene. La Macea se vor organiza ateliere și proiecte de cercetare pentru viitor; se vor pune bazele unei biblioteci electronice și a unei rețele de comunicare. Pentru două săptămâni, invitații Universității de Vest „Vasile Goldiș“ vor transforma Aradul într-un centru universitar și de cercetare de prestigiu internațional.

Conferințele școlii de vară (în engleză sau franceză) sunt evenimente publice și sunt deschise tuturor arădenilor dornici să participe la această manifestare de o înaltă ținută academică. De asemenea, pe parcursul școlii, vor avea loc mai multe lansări de carte, mese rotunde sau dezbateri organizate de Centrul cultural județean (co-organizator al școlii și, prin Consiliul Județean Arad, generos finanțator) în Arad, pentru publicul arădean. Vor vorbi: Horia Roman Patapievici, Călin Avramescu, Vlad Alexandrescu, alături de alți invitați ai școlii de vară. Pentru cei însetați de cultură, informații suplimentare se pot obține de la rectoratul Universității de Vest „Vasile Goldiș“ sau prin email la djalobeanu@uvvg.ro.

Dr. Dana Jalobeanu

Ieri, în Cupa UEFA

Steaua și Dinamo, calificate în turul I.

În Letonia, **Dinamo** - Metalurgis Liepoja 1-1 (în tur 5-2).

La București, **Steaua** - Neman Grodno 0-0 (în tur 1-1)

D. S.

Vernisaj

Astăzi, de la ora 18, la Galeria DELTA, are loc vernisajul expoziției de pictură semnată de doi artiști marocani: **Abdallah Aourik** și **Brahim Adnor**. Expoziția este organizată de Casa de Cultură a Municipiului și de Uniunea Artiștilor Plastici, filiala Arad.

Raid fulger pe strada Mărului

Polițiștii au scos din „culcușuri” 69 de boschetari

Ieri la primele ore ale dimineții, lucrătorii Poliției Municipiului Arad au luat cu asalt strada Mărului, unde și-au ridicat adăposturi ilegale un număr de 28 de familii. În comun cu Poliția au acționat și angajați ai Corpului Gardienilor Publici, Primăria Arad (Biroul Disciplina în Construcții), Comandamentul Județean de Jandarmi, S.C. Electrica S.A. și Direcția Generală pentru Protecția Drepturilor Copilului. Au fost identificate cu ocazia acestei acțiuni 69 de persoane, 19 dintre acestea fiind minori. Doar 23 erau din județul **Arad**, ceilalți fiind din județele **Bacău, Caraș-Severin, Satu Mare** și **Timiș**. Evident că nici una dintre persoanele în cauză nu posedau vize de domiciliu sau reședință în zonă - fapt pentru care au fost sancționate contravențional. Toate persoanele identificate au fost duse la sediul Poliției, pentru a fi luate în evidență. Cei care proveneau din alte județe au fost trimiși la locurile de domiciliu iar cei din județul Arad urmează a fi sprijiniți pentru clarificarea situației de evidență locală. Au fost descoperiți doi cetățeni din Salonta care erau cercetați pentru infracțiuni de furt - **Lădar Levente** și **Negrea Valer Vasile**. Lucrătorii de la Electrica au găsit 11 consumatori de energie electrică la care s-au branșat ilegal.

Olimpiu Bulzan

Contrar Legii Finanțelor Publice

Consilierii municipali au majorat tariful la energia termică

☛ (Urmare din pagina 1)

Mai scump

La propunerea consilierilor **Bruno Masut** (PSD) și **Marcel Chișcan**, membri din partea CLM în Adunarea Generală a Acționarilor (AGA) de la Arterm, consilierii municipali au aprobat majorarea tarifului de distribuire a energiei termice cu 5,5%. Astfel, agenții economici vor plăti 388.601 lei pe gigacalorie, față de 368.254 de lei în prezent, iar populația va scoate din buzunar 377.806 lei pe gigacalorie, față de 358.024 lei, în prezent. Prețurile nu conțin TVA. Scumpirile au la bază majorarea tarifelor la energia furnizată de către CET Arad și creșterea prețului metrului cub de apă.

Din fericire, îi putem anunța pe arădenii-abonați casnici, că majorarea aceasta nu-i va afecta direct, deoarece prețul de referință pentru distribuirea energiei termice va fi unul stabilit de Guvern, același la nivelul întregii țări și mai mic decât tariful aprobat de CLM Arad.

Contribuabilii vor fi afectați, totuși, indirect de această creștere, deoarece în loc să se facă drumuri, să zicem, bani buni de la buget se duc pentru subvenționarea căldurii. Și nu o spunem noi, ci viceprimarul **Levente Bognar** care nu consideră oportună majorarea tarifului de distribuire a energiei termice. În primul rând, în bugetul CLM pe 2003 nu mai există nici un leu destinat subvenționării energiei termice. În plus, există sume restante din luna aprilie 2003, de peste 15 miliarde de lei. Așa stând lucrurile, este clar că CLM Arad nu dispune de

sumele necesare subvenției, care, până la sfârșitul anului se vor ridica la 95 de miliarde de lei. **„În aceste condiții, avizarea tarifului de distribuție are ca efect și încălcarea prevederilor Legii finanțelor publice locale, care interzice angajarea unor cheltuieli fără a exista prevederi bugetare corespunzătoare“**, a subliniat, în van, **Levente Bognar.**

Mai mult decât atât, vicele udemerist a arătat că majorarea cu 20% a tarifelor, majorare instituită în aprilie 2003, poate fi acoperitoare în condițiile gestionării eficiente a fondurilor de către Arterm. Nu de altceva, dar la capitolul distribuire energie termică, în Arad, gigacaloria va costa 426.000 de lei, cu tot cu TVA, spre deosebire de Timișoara unde gigacaloria este de 370.804 lei, cu tot cu TVA, iar la Oradea de numai 285.897 de lei, cu TVA-ul de rigoare!

Ultima șansă a viceprimarului **Levente Bognar** ca vocea sa să fie ascultată, o reprezintă Autoritatea Națională de Reglementare în Domeniul Energiei, care este chemată zilele următoare să aprobe sau nu noile tarife ..

Uite casa, nu e casa

Cel mai disputat punct de pe ordinea de zi a fost acela privind mandatarea consilierilor municipali din AGA Arterm să soluționeze, în condițiile Legii 10/2001, notificarea depusă pentru imobilul de pe strada Unirii, în care sunt birourile Arterm.

Concluzia după zeci de intervenții e una clară: prea puțini dintre cei ce-au luat cuvântul au venit cu lecția învățată. Altfel, nu era nevoie de intervențiile consilierilor, primarului Dorel Popa, ale directorului Arterm Doru Câmpan sau ale secretarului primăriei, Doina Paul. Dilema a fost foarte greu de lămurit: cine se ocupă ca Arterm să rămână cu sediul actual: AGA Arterm, primarul, consiliul în ansamblu sau cine?

Toți au dat vina unul pe celălalt. Într-un final, s-a luat decizia ca reprezentanții AGA să vină cu un raport clar: se dă fostului proprietar imobilul în natură sau i se acordă acestuia despăgubiri. Iar dacă se vrea să se dea despăgubiri bănești, merită să se facă acest efort financiar? Și, apoi, de ce să plătească CLM Arad banii, când clădirea este și a Consiliul Județean Arad?! Concluzia ... la ședința următoare, au zis aleșii și așa a rămas!

SOCIETATE COMERCIALĂ
cu capital francez angajează:
1. *RESPONSABIL ÎNTREȚINERE*
2. *VÂNZĂTORI DE MOBILĂ*
(unul pentru depozitul din Arad și unul pentru Oradea)
Scrisoarea de intenție și C.V.-ul se vor trimite prin fax 0257/252.253, până în data de 12 septembrie iar contactarea persoanelor selecționate se va face în săptămâna 15 - 19 septembrie 2003.
(4044159)

SC ADONISINODA SRL
• oțel beton f 6-8-10-12,
• binale (uși, ferestre toată gama),
• profile,
• țevi rectangulare,
• pătrate,
• ciment,
• var,
Pentru comenzi mari, transport gratuit la domiciliu.
Executăm construcții civile, industriale, hidroizolații, tinichigerie, etc.
• BCA,
• polistiren,
• vopsele, etc.
Str. Scărișoarei nr. 78,
Tel: 0257/289864, 0257/275823
LA NOI CALITATEA SPUNE TOT!

Primăria Aradului sondează opinia publică

Cetățenii vor lumină, curățenie și ordine publică

Liderii PSD au făcut publice ieri datele anchetei de stradă, făcută în municipiul Arad, cu privire la activitatea administrației locale, anchetă purtând titulatura „Spune tu care sunt prioritățile Aradului". Președintele Dorel Popa i-a felicitat pe tinerii din PSD Arad, pentru munca depusă, aceștia reușind să chestioneze aproximativ 2000 de cetățeni ai municipiului. **„În principal** - a precizat Alexandra Braica, președinta organizației municipale de tineret - **cetățenii au răspuns prompt întrebărilor noastre. S-au evidențiat câteva probleme pe care foarte mulți dintre cetățeni le-au ridicat și care vor trebui rezolvate: renovarea fațadelor clădirilor, amenajarea bulevardului, mai puțin zgomot, iluminatul public pe străzile laterale, curățenia în piețe, mai multe spații verzi, mai multe piețe agroalimentare, siguranța mai mare a cetățeanului".** În același timp, există cetățeni pe care-i preocupă problema CET-ului, fiind neliniștiți că ar putea rămâne fără căldură la iarnă.

Întrebat de ziarul „Adevărul" dacă nu crede că acțiunea denotă o lipsă de fair-play a seniorilor, care i-au pus pe tineri (deși aceștia nu participă la luarea deciziilor în administrația publică) să facă ancheta, ei, seniorii, nedând fața cu electoratul, președintele Popa a spus: **„Păi de aceea i-am felicitat. Da, din păcate, sunt prea puțini seniori care coboară jos în stradă pentru a lua pulsul alegătorilor. Încă o dată spun, cu atât mai mult apreciez acțiunea tinerilor noștri colegi! Însă, mai vreu să precizez că prin asemenea acțiuni, din contactul cu oamenii, tinerii noștri învață foarte multe".**

Fuziunea CET-Arterm este dorită de PSD

„Unii lideri ai opoziției mă acuză că n-aș dori fuziunea CET-Arterm. Vreau să le aduc aminte, acelorași lideri, că în 23 decembrie, anul trecut, am supus votului, din inițiativa Primăriei Arad, fuziunea. Liderii opoziției n-au votat-o, dar acum, tot ei vin să strige că noi nu suntem de acord" a spus Dorel Popa, adăugând că proiectul va mai fi promovat încă o dată în CLM.

Întrebat ce se întâmplă în privința locurilor rămase goale în Consiliile de Administrație ale societăților comerciale aflate în subordinea Consiliului Local Municipal, primarul a spus că acestea vor fi completate în septembrie. La întrebarea ziarului nostru, dacă a primit cereri ale unor partide din opoziție, ca unii dintre reprezentanții acestora să fie trecuți pe lista cu locuri în CA-uri, Dorel Popa a spus: **„Da. Există. Însă, noi nu vom face așa cum s-a întâmplat la societățile aflate în subordinea Consiliului Județean Arad".**

Alin Olteanu

Umaniștii decid mâine dacă renunță la protocolul cu PSD

Președinții organizațiilor umaniste din toată țara vor participa mâine, la București, la ședința Biroului Permanent. Scopul întâlnirii este luarea unei hotărâri cu privire la protocolul PSD-PUR, președintele umanist Dan Voiculescu anunțând că în urma discuțiilor cu președintele PSD, Adrian Năstase, situația a fost analizată, dar **„răspunsul la întrebarea privind continuarea alianței va fi dat de teritoriu".**

Având în vedere că în ultima vreme foarte mulți lideri umaniști au acuzat aroganța pesediștilor, iar unele organizații (prima fiind cea de la Arad) au rupt protocoalele de colaborare, este foarte previzibil un răspuns negativ dat actualilor parteneri din PSD.

Din partea PUR Arad, la Biroul Permanent participă președintele Lia Ardelean și prim-vicepreședintele Nicu Cojocaru.

A.O.

4000!

(Urmare din pagina 1)

Adică un ziar în slujba oamenilor și a intereselor lor. Spunem parțial - sau poate mai exact, nu întotdeauna - pentru că și ziariștii sunt oameni ca toți oamenii. Respectiv, supuși greșelilor și influențelor. Pentru că minte cel care nu recunoaște - cel puțin în sinea lui - că nu a mai scris și după cum îi dicta o anume conjunctură sau că nu a fost uneori părtinitor. Din o mie și unul de motive pe care nu are rost să le amintim acum - în final cu cât am crește în ochii cititorilor dacă am începe să căutăm tot felul de explicații pentru asemenea lucruri?! -, *ceea ce contează* - după părerea noastră - *este recunoașterea unei anumite stări de lucruri și mai ales dorința de a îndrepta acea stare de lucruri.* Ca și grija de a nu mai recidiva, de a încerca să fii tot timpul cinstit cu tine însuți și cu cei din jurul tău.

Înainte de Revoluție, printre ziariști circula o butadă: ***scrii ce vezi, dar vezi ce scrii!*** O expresie care spune totul despre încorsetările și limitele unei vremi. O vreme care nu se va mai întoarce niciodată, o vreme în comparație cu care cea de acum pare de neconceput. De neconceput pentru cei tineri, pentru cei care deprind acum tainele scrisului. Apropo de tineri. Nu știu câți dintre cei care ne citesc zilnic cunosc faptul că ***la ora actuală redacția ziarului „Adevărul"*** - mă refer aici strict la cei care scriu - ***este formată din tineri, cu vârstă de până la 30 de ani.*** Poate și acesta este un secret al longevității și veridicității „Adevărului": un ziar scos în special de către tineri și care, iată, de mai bine de 10 ani, se plasează mereu ***în fruntea celor peste 100 de ziare județene!*** Spre a fi însă drepți până la capăt, nu putem să omitem și contribuția celorlalte compartimente ale „Adevărului", începând cu cele tehnice și terminând cu cele de publicitate, de gestionare și de evidență contabilă, - aici adăugându-se și efortul, nu ușor, depus noapte de noapte de către specialiștii de la tipografia „Mediagraf", un ziar neputând astăzi ființa decât într-o structură complexă, ca o adevărată și cât mai performantă echipă. Ceea ce - se pare - a reușit și a devenit ziarul „Adevărul", dovadă rezultatele și locul fruntaș pe care el îl ocupă în ierarhia presei cotidiene din România.

O performanță, o spunem fără falsă modestie, demnă de luat în seamă: să te menții atâția ani printre cei mai buni nu este chiar de colo. Și aceasta în condițiile unei concurențe tot mai acerbe. Pentru că dacă în alte sectoare economia de piață este așa cum este datorită lălăielii cu care acționează Guvernul, în cel al presei scrise îndeosebi, toate redacțiile au luat lucrurile pe cont propriu, privatizându-se rapid, declanșând și antrenându-se într-o întrecere zilnică și oră de oră. Exact ceea ce a făcut și „Adevărul" acum aproape 14 ani.

Știu că suntem totuși doar la un început de drum, la urma urmelor 14 ani reprezintă mult prea puțin pe scara timpului, dar este începutul nostru - dacă se poate spune așa - în slujba celor câtorva zeci de mii de cititori care ne cumpără și ne urmăresc zilnic, un început care ne dă speranțe și pe care intenționăm să-l ducem mai departe. ***Către numărul... 10.000! Și, de ce nu, chiar mai mult!***

Fuziunea CET-Arterm

Motiv de zâzanie PD-PNL

Problema fuziunii CET-Arterm tinde să devină un motiv de zâzanie între PD și PNL. După ce, în cadrul unei conferințe de presă, Gheorghe Falcă a afirmat că fuziunea este absolut necesară, la conferința de presă de ieri a PNL, vicepreședintele Gavril Popescu a declarat că ideea este o „năzbâtie" la fel ca și altele, speculate numai pentru capital electoral. Mai mult, cuvântul „inepție" a fost rostit de mai multe ori de către Popescu, care a declarat că fuziunea nu are fundamentare nici tehnică, nici financiară.

Având în vedere faptul că între PD și PNL există un protocol de colaborare, deputatul Titus Gheorghiof a fost întrebat dacă nu era normal ca PD să se consulte cu PNL, pentru a avea o poziție comună. Vrând-nevrând, domnia-sa a recunoscut că „aici , mi se pare că este într-adevăr o ieșire înafara protocolului"

La Arad, PNL-Câmpeanu nu va primi nimic

Gheorghiof a făcut referiri la lucrările Delegației Permanente, care se desfășoară astăzi la București, una dintre teme fiind fuziunea cu PNL-Câmpeanu. Întrebat ce funcții va oferi PNL Arad celor de la PNL-Câmpeanu, Gheorghiof a spus că „organigrama PNL Arad este completă", iar o fuziune nu presupune neapărat oferirea unor funcții. Iritat de insistențele ziariștilor, care doreau să știe ce se va întâmpla dacă va fi obligat prin protocol să ofere acele funcții, deputatul a declarat că PNL Arad a mai lăsat în fața ușii sediului pe un lider care credea că poate să facă presiuni asupra acestei organizații. Evident nu ne-a spus cine era acel lider

Simion Todoca

Țărăniștii și-au instruit candidații de primar

Biroul de Conducere Județean al PNȚCD Arad s-a întrunit ieri, în ședință ordinară, având pe ordinea de zi evaluarea situației la nivel de județ în ceea ce privește pregătirea campaniei electorale locale din 2004 și stabilirea posibililor candidați de primar. Conform celor declarate de către Ionel Costin, secretar general al organizației județene, țărăniștii au pregătiți candidați în 28 de localități. Aceștia au fost instruiți despre modul în care își vor face campanie electorală, accentul fiind pus pe problemele cu care se confruntă fiecare localitate în parte.

În altă ordine de idei, membrii Biroului Județean vor participa, la sfârșitul acestei săptămâni, la o întrunire zonală la Reșița, unde pe lângă liderii locali din Mehedinți, Timiș și Caraș va fi prezent și Victor Ciorbea. Dezbaterile se vor axa pe strategia locală și zonală în vederea apropiatelor alegeri.

D. Albu

PSD finalizează listele pentru primăriile din județ

Rodica Borza, secretarul executiv al PSD Arad, a anunțat ieri că în toate orașele din județe, excepție făcând doar Sebiș, au avut loc Adunările Generale în cadrul cărora au fost făcute cunoscute rezoluțiile Consiliului Național al partidului și s-au desemnat propunerile privina candidaturile la funcțiile de primari. În timp ce în unele localități există doar câte o singură candidatură, în altele - susține Rodica Borza - adunările generale au dorit să propună mai multe persoane, urmând ca Delegația Permanentă a partidului să decidă, funcție de criteriile deja stabilite. La Chișineu Criș singurul propus este actualul primar - Gheorghe Burdan, la Lipova - trei propuneri (ziarul nostru le-a amintit în numărul de luni), la Pâncota - actualul primar, Iosif Retter, la Curtici - domnii Vițelar, Muscă și Aanitei, la Ineu - actualul primar, Nicolae Mehelean, dar și domnii Sîrb, Crișan, Manc, la Nădlac - Poliș Victor.

A. Olteanu

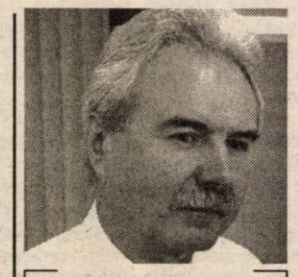

Gheorghe Seculici va veghea de departe la treburile organizației

Gheorghe Seculici pleacă în America

Iustin Cionca - șef interimar la PD

Președintele Organizației Județene a Partidului Democrat, filiala Arad, Gheorghe Seculici va preda, începând de luni, șefia organizației vicepreședintelui Iustin Cionca, primarul localității Pecica, pentru o perioadă de o lună de zile. Acest lucru se datorează faptului că liderul democrat va pleca în Statele Unite, în interes de serviciu.

Ghèorghe Seculici ne-a declarat că și-a amânat plecarea în Statele Unite pentru a participa, la sfârșitul acestei săptămâni, la Conferința Națională a Partidului Democrat.

D. Albu

Alegeri la PNL Fântânele

Vicepreședintele PNL, Gavril Popescu a condus delegația județeană care a supervizat alegerile la organizația Fântânele, care a fost restructurată. Președinte a fost ales Emil Mariș. Adunarea Generală a avut ca punct distinct aprobarea programului economic al comunei pe care îl vor susține candidații liberali. ● De la Fântânele, delegația s-a deplasat la Zăbrani, unde a avut loc o ședință cu toți membrii organizației, cu ocazia definitivării listelor de candidați pentru alegerile locale. Candidat de primar va fi d-l Văcărescu . ● Organizația de tineret va face sondaje în comună, pentru a identifica principalele probleme cu care se confruntă populația.

T. S.

PSD C-tin Titel Petrescu s-a restructurat

După o perioadă destul de lungă de restructurări, PSD C-tin Titel Petrescu, filiala Arad, a organizat o conferință de presă. Deși fostul președinte, Ioan Tipei a renunțat la funcție, propulsându-l pe profesorul Loghin Gaga - el va coordona în continuare activitatea partidului în vederea alegerilor locale, ca președinte al Comisiei electorale. Vicepreședintele Valerian Blioju a oferit, în cadrul conferinței de presă, mai multe amănunte asupra situației filialei. ● La ora actuală, organizația are în jur de 700 de membri, în 30 de filiale din județ ● Are atât organizație de tineret, cât și de femei ● La alegerile locale va prezenta liste complete, având și candidat la Primăria Aradului, care va fi anunțat în scurt timp. ● În privința strategiei pentru alegerile generale va hotărî conducerea centrală. ● Secretarul executiv al organizației județene, Ilie Lupan, a declarat că în perioada următoare se vor înscrie în partid majoritatea foștilor membri ai PSDR care au refuzat să treacă la PSD când s-a făcut fuziunea.

Titel Petrescu, în locul lui Kuncz Aladar

Ilie Lupan a declarat că organizația va cere ca strada Soarelui, pe care are sediul, să nu mai primească numele de Kuncz Aladar, cum se prevede în protocolul PSD-UDMR, ci să se numească Constantin Titel Petrescu.

Simion Todoca

Senatorii lucrează la Constituție

Senatorii au respins, joi, la dezbaterea proiectului de revizuire a Constituției, amendamentele refuzate deja de Comisia constituțională, între propunerile neacceptate de plen regăsindu-se și cea a lui Antonie Iorgovan (PSD) privitoare la desființarea instanțelor militare.

Amendamentul lui Iorgovan viza posibilitatea ca instanțele militare să fie înființate, prin lege organică, numai în caz de război, senatorul PSD motivînd că democratizarea societății românești presupune și democratizarea justiției, iar într-un stat de drept în care cetățenii sînt egali în fața legii, nu se mai justifică existența unei justiții distincte pentru militari. Iorgovan a mai precizat că, dintre țările Uniunii Europene, doar Constituția Portugaliei prevede instanțe militare uzuale.

"Instanțele militare trebuie privite ca instanțe speciale pentru situații extraordinare, cum este starea de război", a spus Iorgovan.

Ieri, la Arad, trenurile au circulat conform orarului

Ieri dimineață, între orele 7 și 9, angajații căilor ferate române au oprit activitatea, greva fiind anunțată acum două zile. Liderii de sindicat au hotărât să înceapă protestele împotriva deciziei Ministerului Transporturilor de a disponibiliza circa 17.000 de persoane din sistem. **Dacă în cele mai multe localități din țară trenurile au fost, oprite în gări, iar oamenii nu au muncit preț de două ore, la Arad, lucrurile au stat diferit. Pentru stația CFR Arad a fost, practic, o zi normală.**

Trenurile au plecat normal (au fost întârzieri ale unor trenuri, dar acestea pot fi incluse în „graficul obișnuit"). Casieriile din gară au fost deschise. Mecanicii de locomotivă nu au oprit lucrul, de altfel, din spusele liderului de sindicat al acestora, Emil Radu, „Aradul e singurul depou din țară care a spus «nu» la grevă. Noi nu am adunat semnături suficiente pentru declanșarea grevei. Așteptăm informații de la București, să vedem cum vor decurge lucrurile, ce se va întâmpla mai departe". Din cei 350 de ceferiști arădeni afectați de disponibilizări, nici unul nu e din rândul mecanicilor de locomotivă, ci din alte sectoare (centralizare, centrul de electrificare, linii).

Liderul sindicatului Mișcare Comercial Arad, Matei Florin, a declarat presei că „ încetarea activității este voluntară, iar oamenii se tem pentru locurile lor de muncă, mai ales după presiunile venite asupra lor din partea administrației".

Mai mult ca sigur că lipsa de solidaritate a ceferiștilor arădeni i-a dezamăgit pe liderii de la București. Rămâne de văzut care vor fi următoarele acțiuni pe care le vor întreprinde angajații CFR.

G. Knap

Uniunea Europeană finanțează Universitatea Aurel Vlaicu Arad

Continuând aplicarea strategiei de integrare europeană prin Programul Socrates/Erasmus, singurul instrument de referință al UE, Universitatea „Aurel Vlaicu" și-a adăugat un reper pe harta academică și anume Finlanda.

Astfel, în perioada 21.08-27.08.2003, o delegație a Universității „Aurel Vlaicu", compusă din rectorul UAV, **prof. univ. dr. Lizica Mihuț** și Șeful Oficiului Relații Internaționale, **ing. Ioan Gabor**, a efectuat o vizită pregătitoare în Finlanda. Acest tip de activitate este componentă a **Programului Socrates/ Erasmus la UE**, beneficiind de o **finanțare din partea Comunității Europene de 2000 de euro.**

În cadrul vizitei pregătitoare s-au realizat **contracte bilaterale privind mobilitățile de studenți și cadre didactice cu Universitatea din Helsinky și Universitatea din Turku**, două dintre cele mai importante universități finlandeze, având 35.000 studenți (Universitatea din Helsinky) și, respectiv, 17.000 studenți (Universitatea din Turku). Totodată, s-au creionat premisele demarării, în anul universitar 2004/2005 a **unor proiecte intensive și proiecte de curriculă.**

Așa cum rezultă și din statisticile Comunității Europene, Finlanda a înregistrat **cea mai mare creștere economică în anul 2002**, învățământul superior finlandez, cu precădere cel politehnic, fiind cotat între primele din spațiul comunitar.

Iată de ce și domeniile abordate în cadrul discuțiilor au fost cele referitoare la **Computer Science, respectiv Automatizare, și Științe Umaniste.** Contractele bilaterale urmează să facă parte din **Contractul Instituțional anual al Universității „Aurel Vlaicu" cu Comunitatea Europeană** și își vor face efectul începând cu anul universitar 2004-2005.

Dacă la aceste contracte bilaterale adăugăm cele deja încheiate și aflate în derulare cu **Danemarca, Germania, Italia, Franța, Spania, Grecia și Portugalia**, contracte în cadrul cărora **primii 25 de studenți ai Universității „Aurel Vlaicu" și ai Aradului** au beneficiat **în anul universitar 2002/ 2003** de burse Erasmus ale UE, se poate creiona imaginea europeană pe care UAV și-a realizat-o în ultimii trei ani.

De la 1 septembrie

Angajatorii se vor implica în evidența muncii

● convorbire cu d-na Lucia Opriș, inspector șef adjunct la I. T. M. Arad

- D-na inspector, din 1 septembrie vor intra în vigoare noile modificări privind evidența muncii. Ce trebuie să știe angajatorii?

- După 1 septembrie, inspectorii de muncă vor verifica și acest aspect în cadrul controalelor de rutină. Se vor aplica amenzi contravenționale stabilite de normele legislative, adică între 20 și 30 de milioane pentru neînregistrarea registrului și între 15 și 30 de milioane pentru neînregistrarea mențiunilor sau completarea incorectă a registrului.

- Ce alte aspecte ar mai trebui să cunoască angajatorii în legătură cu acest registru?

- Angajatorii trebuie să știe că, la solicitarea salariatului, sunt obligați să-i elibereze adeverințe și copii după dosarul personal și/sau după fila în care i-a înregistrat traseul profesional în firmă. O altă obligație este de a depune, în termen de 15 zile de la încetarea activității firmei, registrul la I. T. M., completat cu toate modificările la zi.

Mai menționez că acest registru are regim special: este unicat, drept urmare eliberarea unui al doilea registru se poate aproba de I. T. M. numai în condițiile legii. Adică, atunci când angajatorul face dovada distrugerii sau pierderii registrului existent, dacă acesta este completat în întregime sau este deteriorat în așa fel încât nu mai pot fi făcute alte mențiuni.

- Au mai rămas doar câteva zile până la aplicarea noilor prevederi. Câți agenți economici sunt restanțieri la această obligație de înregistrare?

- Deși, statistic ne situăm pe locurile fruntașe la nivel național, apreciem că ca ora actuală în Arad au mai rămas aproximativ 950 de angajatori care nu și-au înregistrat registrele. Aceasta înseamnă 10% din totalul agenților economici. Se constată însă în ultimele zile creșterea numărului celor care se prezintă la I.T. M. pentru a intra în legalitate.

- Așadar, evidența muncii va fi ținută în registre speciale. Ce se întâmplă cu cărțile de muncă?

- În anul 2003 se mai înregistrează o evidență paralelă, atât pe registru cât și pe carnetul de muncă. Din 1 ianuarie anul viitor, carnetele de muncă vor fi înlocuite cu registrul general de evidență a salariaților.

Angajatorii vor rămâne direct și plenar responsabili de evidența muncii.

A consemnat,
Dan Roman

Mobilier din Olanda pentru Școala Bârzava

Din inițiativa dlui Jan Van Klinken și Nico Boer, alături de reprezentantul departamentului pentru învățământ la Primăria Vlagtwede (Olanda) dl. Leo Faber, s-a organizat o donație constând din mobilier pentru Scoala generală Bârzava (mese și scaune).

Fosta elevă a Școlii generale din Bârzava, Monica Morari, reprezentantă a delegației olandeze, a însoțit transportul până la destinație. Transportul a fost realizat cu ajutorul Fundației Umanitare Vereniging Hulp aan Roemenie.

Olandezii au fost primiți de primarul Adinel Popovici, viceprimarul Gheorghe Bunean și directorul școlii, prof. Petru Lenc.

Consiliul local Bârzava și Scoala Generala aduc mulțumiri inițiatorilor acestei donații.

În ședința din 29 august 2003 se va dezbate proiectul de hotărâre privind înfrățirea comunei Bârzava cu localitatea olandeză Vlagtwede, care constă în schimburi cultural-sportive, învățământ, sănătate și administrative.

Cu compa peste Mureș

Comuna Conop are patru sate aparținătoare : Milova, Odvoș, Belotinț și Chelmac. Datorită amplasării pe valea Mureșului, ultimele două sate fiind așezate pe malul sudic al râului, oamenii din zonă se deplasează cu dificultate dintr-o zonă în alta. Ei sunt nevoiți să traverseze Mureșul pentru a nu face un ocol de peste 40 de kilometri, prin Lipova. După trei ani în care nu a funcționat, din primăvara acestui an, podul plutitor de peste Mureș a fost pus în funcțiune. Reparat aproape în întregime, acesta permite accesul pe un singur sens de pe un mai pe celălalt. Vadurile au fost lărgite, drumul fiind destul de accesibil. Seceta din această vară și-a „băgat coada" și aici. Astfel, nivelul extrem de scăzut al Mureșului nu permite navigarea bacului, pentru transportul persoanelor folosindu-se compa. Cum Mureșul are cele mai scăzute cote din ultimii ani, o traversare nu durează mai mult de cinci minute, compasul local, Gheorghe, nefiind nevoit să folosească tracțiunea cablurilor ci doar o vâslă puțin mai lungă, care atinge ușor fundul apei. Așadar o „croazieră" de cinci minute, mai mult decât agreabilă.

Compasul Gheorghe asigură legătura între Conop, Chelmac și Belotinț

Dacian Toduța

Anunț de închiriere de spații comerciale în incinta unității

Penitenciarul de Maximă Siguranță Arad intenționează să închirieze spații comerciale în incinta unității pentru comercializarea de produse alimentare și nealimentare, prin procedura de „licitație deschisă fără preselecție".

Obiectul închirierii:

- ❑ spațiu situat în incinta unității din str. Eftimie Murgu nr. 5-7 în suprafață utilă de 18 mp,
- ❑ spațiu situat în incinta unității din str. 6 Vânători FN în suprafață utilă de 18 mp.

Informații suplimentare și documentele pentru achiziție se pot procura de la sediul Penitenciarului Arad, Calea 6 Vânători FN, Arad, începând cu data de 29.08.2003.

Costul documentației este de 100.000 lei.

Data limită pentru depunerea ofertelor este 08.09.2003, ora 9,00, la sediul unității.

Data, ora și locul deschiderii ofertelor 08.09.2003, ora 10,00 la sediul unității.

Taxa de participare la licitație, nerambursabilă este de 100.000 lei de participant, aceasta se poate depune la casieria unității până în data de 08.09.2003, ora 9,00.

(ø)

Investitorii italieni din Arad acuză Ambasada Italiană:

„Nu suntem mulțumiți de diplomații noștri!"

Într-un important ziar italian care se vinde în **Provincia Puglia (La Gazzetta del Mezzogiorno)** investitorii italieni din Arad acuză ambasada italiană de la București și consulatul de la Timișoara că nu îi sprijină în nici un fel. Ultima nemulțumire a acestora a fost de dată destul de recentă. Un compatriot de-al lor, în vârstă de 73 de ani, a fost asasinat într-o casă închiriată din Arad. Nu se cunoaște încă dacă autorii crimei au fost români sau italieni. Problema a intervenit atunci când s-a pus problema înmormântării lui în țara natală. Doar pentru transport era necesară o sumă de aproximativ 4.000 de euro. Din păcate italianul decedat - **Rinaldi Victorio** - nu mai avea rude. Decât o fiică în Argentina, care nu putea fi contactată pentru că nu știa nimeni adresa ei. În acest caz, prietenii și cunoscuții italianului decedat au apelat la Ambasada Italiei de la București iar apoi la Consulatul Italian din Timișoara. De acolo i s-a spus că nu sunt bani pentru astfel de cazuri. Contactat de noi, Civita Vito, unul din liderii italienilor din Arad s-a arătat indignat de atitudinea celor de la Consulat (care, potrivit lui Civita, i-au vorbit urât) :„ **Nu e posibil așa ceva. Suntem cetățeni italieni și prin investițiile noastre dăm prestigiu patriei noastre. Consider că în astfel de cazuri trebuie să fim sprijiniți de cele două instituții - care ne fac invitații doar la protocoale. Nu era posibil să-l lăsăm pe compatriotul nostru - cetățean italian - să putrezească în stradă ca un câine. Am adunat bani de la italienii din Arad, cam 1.000 de euro, și l-am îngropat creștinește în Arad ",** ne-a relatat indignat **Civita Vito**. El spune că doar pentru autopsierea și îmbălsămarea decedatului a trebuit să plătească 20.000.000 de lei. Apoi, cheltuielile de înmormântare nu au fost deloc mici.

Văzând că nu sunt sprijiniți de nimeni, investitorii italieni din Arad sunt hotărâți să-și poarte singuri de grijă. Ei vor să se constituie într-o organizație. Chiar Civita Vito, care are afaceri în județul nostru de peste șapte ani, ne-a declarat că se va ocupa personal de punerea pe picioare a unei astfel de organizații. Care, să recunoaștem, ar putea deveni o adevărată forță dacă ar reuși să-i coaguleze pe cei aproximativ 10.000 de italieni care se află în județul Arad. Mulți dintre acești italieni sunt căsătoriți cu românce sau au cerut cetățenie română. „ **Dacă nu este cineva care să ne tuteleze o vom face singuri. Suntem foarte mulți italieni în Arad dar nu suntem uniți. Nu spun că toți sunt buni. Niciunde în lume nu există ca toți oamenii să fie buni. Sunt unii care au venit în România doar pentru plăceri sexuale sau alte distracții iar alții pentru lucru. Alții poate fug de rigorile legii italiene - nu mă interesează. Important este că suntem mulți și putem deveni puternici dacă ne unim** ", a apreciat Civita Vito.

Olimpiu Buizan

UTA vrea să spele rușinea de la Cluj

Este clar, mâine va fi ziua reabilitării. Sau - cel puțin - așa ar trebui să se întâmple. După jocul cu CFR Cluj, FC UTA nu are voie să mai calce greșit, deoarece riscă să irite și mai mult lumea, deoarece suporterii nu au înghițit ușor dezastrul de pe Someș.

Ieri, în cadrul conferinței de presă de la UTA, antrenorul Borugă a fost tranșant, spunând lucrurilor pe nume: **„Trebuie să pregătim bine meciul, să spălăm rușinea de la Cluj, dar să știți că eu nu am nici o emoție. Jucătorii sunt vioi, au poftă de joc, iar sâmbătă vom vedea dacă vor trece peste șocul din prima etapă. Ar fi normal să ne revenim, pentru că partida de pe Someș consider că a fost un accident. După ce au fost legitimați Pâclișan și F. Popescu, avem echipa din perioada precompetițională, unde ne-am comportat foarte bine. Nici nu mai există vreun motiv să nu evoluăm bine. Despre C.S. Deva pot spune că e o echipă mediocră, precum majoritatea din Divizia B. Totuși, m-am așteptat să defilăm, însă mi s-a mai tăiat din nas, după meciul de la Cluj. Dar, să știți, tot cea mai bună echipă avem, însă trebuie arătat acest lucru. Tot noi vom promova!"**

La UTA, Panaitescu nu este complet refăcut și e puțin probabil să joace, deoarece antrenorii nu doresc să-l forțeze, pentru că, de el, e nevoie și pe mai departe. Un alt jucător cu probleme este Chitescu, acesta devenind indisponibil pentru meciul de sâmbătă.

În această situație, primul unsprezece ar arăta astfel: Grozav - Panin, Costache, Varga, Luca - M.Popescu, Pâclișan, Drida, Rădoi - Manta, F.Popescu.

Gigi Borugă și nou venitul Pâclișan, pun la cale ultimele amănunte pentru meciul cu C.S. Deva.
Foto: Ștefan Matyaș

De cealaltă parte, nou formata C.S. Deva vine la Arad după o înfrângere, acasă, cu Olimpia Satu Mare. Este clar, oaspeții nu vor precupeți nici un efort, pentru a mai recupera din ce a pierdut în etapa trecută. E cam în situația „Bătrânei Doamne". Vizitatorii vor încerca să dea lovitura pe un stadion unde puține echipe vor lua puncte, dar după ce au văzut pățania UTA-ei de pe Someș, cei din Deva pot prinde aripi. Totul e ca să și poată zbur(d)a.

Antrenorul oaspeților, Ștefan Fogorossi are destule probleme pe cap, pentru că toată echipa a fost „varză" în partida cu sătmărenii. Totuși, un prim unsprezece ar putea arăta astfel: Rahoveanu - Ceaușu, Volosciuc, Ambruș, Kiraly - Lazăr, Almășan, Doană, Stoican - Mândroc, Țălnar.

Meciul de sâmbătă, de la Arad, va începe la ora 11.00 și va fi arbitrat de o brigadă având-l la centru pe Orlando Trandu (Timișoara), - la centru, ajutat de Florin Buturcă (Satu Mare) și Octavian Șovre (Oradea) - asistenți.

Prețul biletelor de intrare este următorul: Tribuna I - 70.000 lei (rândurile 1-3), respectiv 100.000 lei (rândurile 4-9), iar la peluze se va sta pentru 40.000 lei.

Leo Sfâra

Cu un moral excelent, CS Tricotaje poate să „ardă" Gazul

Pentru o echipă nou promovată, aflată în premieră într-un eșalon cu pretenții, un succes atât de răsunător (5-0) obținut la meciul de debut în compania incomodei ISC Turzii înseamnă dobândirea unui moral de mare cutezanță. Este exact „catalizatorul" potrivit pentru o „ciocnire" în „fieful" uneia dintre pretendentele la promovare - Gaz Metan Mediaș - care poate fi surprinsă dacă-și va subestima adversarul. Suntem chiar convinși că antrenorul „găzarilor", Silviu Dumitrescu nu știe prea multe despre formația ineuană, considerată dinainte învinsă, ci mai degrabă se gândește la confruntările cu granzii campionatului: CFR Cluj, UTA sau Jiul Petroșani. Așa stând lucrurile, e clar că, la Mediaș, este o pâine de mâncat pentru CS Tricotaje, care beneficiază de mulți fotbaliști cu experiența unor astfel de întâlniri și pot face oricând diferența. Ne gândim aici în primul rând la Roly Nagy, Plisca, Balaci sau Ibric, jucători ce au făcut cunoștință (și) cu prima ligă fotbalistică, dar până la urmă adevărata forță este dată de întreg colectivul pregătit de Sorin Cigan. Cei care au asistat la reprezentația din runda inaugurală, sau au mai dat pe la Ineu și în sezonul trecut, cunosc potențialul ineuanilor și privesc meciul cu Gaz Metan ca o confirmare a încrederii lor.

Cu aceleași gânduri așteaptă și tehnicianul Cigan evoluția elevilor săi și tocmai de aceea a „preparat" o „partitură" deosebit de aerisită. Orădeanul, adept al ideii că fără gol marcat nu poți scoate punct(e) din deplasare, intenționează să-și surprindă adversarul printr-o luptă „la baionetă", din care e convins că Abrudean et. comp pot ieși învingători. **„Mergem la Mediaș să confirmăm rezultatul și prestația bună din prima etapă. Chiar dacă avem respect pentru adversar, nu ne vom baricada în apărare, vom juca deschis, pentru a reuși măcar un gol. Dacă vom avea și șansa de partea noastră, putem produce surpriza."** - ne-a declarat Cigan.

Lista indisponibililor din partida cu turdenii pare să fie valabilă și sâmbătă. Dacă Halasz, Mițiți și Laza sunt - încă - accidentați, după toate probabilitățile, nici Socaciu nu va fi apt de joc, „cartea verde" întârziind să sosească din Ungaria. Atacantul Luca acuză și el niște dureri la mușchii piciorului stâng, dar există mari șanse să fie recuperat până la ora jocului. În aceste condiții primul „unsprezece" va arăta astfel: Irimia - Jurcă, Porumboiu, Ibric - Georgiu, Abrudean, Vereș, Iambor, Plisca - C. Balaci, Luca (R. Nagy).

Întâlnirea, care va începe la ora 11,00 și va putea fi recepționată pe lungimea undelor la Radio Timișoara, va fi condusă la centru de Laszlo Csösz (Tg. Mureș), ajutat de Istvan Nagy și Geza Szabo (ambii din Cluj). Obser-vator din partea F.R.F. va fi craio-veanul Ion Constantinescu.

Călin Mnerie

Capabili de o surpriză

După spectaculosul debut din etapa trecută, când băieții lui Marcel Coraș au spulberat Minaur Zlatna, ACU Goldiș se deplasează la Satu Mare, în fieful Olimpiei. Sătmărenii, pregătiți de fostul internațional maghiar Jozsef Kiprich, s-au impus și ei în prima rundă, învingând în deplasare CS Deva, o victorie care nu poate fi considerată neapărat o surpriză, deoarece patronul Olimpiei-Mircea Govor-nu și-a ascuns intențiile de a readuce echipa din Satu Mare în prima ligă, după o lungă perioadă de absență.

Marcel Coraș se confruntă cu trei absențe în lot: Lung, C. Vizitiu și Gafița, dar lotul „studenților" este unul echilibrat valoric, astfel că „principalul" arădean ar putea opta pentru formula următoare de echipă: Sinescu - Stupar, Bier, Bogojel - Toma, C. Maghici, Folea, Aslău, Bâgu - Pavel - C. Roșca.

„Studenții" pleacă la Satu Mare azi, la ora 14, în prealabil, dimineață fiind programat un ultim antrenament. Delegația arădeană se va caza la Hotelul „Aurora". Marcel Coraș abordează jocul cu un aer optimist: **„Mergem să facem un meci bun, să ne ridicăm la înălțimea așteptărilor. Am optat pentru o formulă de echipă cu un singur vârf, pentru a „închide" jocul gazdelor, bazându-ne pe cartea contraatacului. Sper să reușim un rezultat bun."**

După unele calcule, Olimpia Satu Mare pornește ca favorită, dar experiența unui Sinescu sau Stupar, combinată cu dorința de afirmare a tinerilor din lotul arădean, poate duce la un rezultat bun pentru A.C.U. Goldiș.

Partida va fi condusă de o brigadă care îl are la centru pe clujeanul Gabriel Moceanu, iar la cele două „linii" pe Claudiu Bochiș (Dej) și Gavril Bârjoc (Zalău). Observator FRF: Ilie Puia (Oradea).

Radu Romanescu

Adi Ungur - antrenor secund la UTA !

Deși i s-a sugerat de mai multă vreme - chiar de antrenorul Borugă - să nu se mai gândească la cariera de fotbalist, iată că Adrian Ungur trebuie să pună, definitiv, ghetele în cui. Deși a sperat până în ultima clipă că mai poate evolua, iată că vechea accidentare persistă și nu se mai poate face nimic.

Așadar, speranțele și visurile sale s-au destrămat, pentru totdeauna, în această vară.

Ieri, în cadrul conferinței de presă de la F.C. UTA, Gheorghe Borugă a declarat că îl va lua pe Ungur lângă el, în calitate de antrenor secund. Poate că, alegând acest drum, Adi Ungur va avea un succes la fel mare ca și când a fost jucător.

Leo S.

Și fiul lui Gherghel vrea la UTA

A luat sfârșit perioada de depunere a dosarelor pentru concursul de director general executiv la F.C. UTA. Pe lângă Marius Zamfir și Valentin Mic, în ultimul moment și-a depus C.V.-ul și fiul actualului director general executiv, Cătălin Gherghel.

Sfătuit, probabil, de tatăl său, C.Gherghel vrea și el la UTA, pentru a face carieră. Sau, cel puțin, așa credem noi. Am aflat, însă, că Emanoil Gherghel este foarte neliniștit, deoarece ar putea fi schimbat. Asta, în ciuda declarațiilor președintelui Chișbora, care a spus că cel care va câștiga concursul, se va ocupa de partea administrativă, iar Gherghel va rămâne cu partea sportivă. Ce va fi, vom vedea după concursul care va avea loc mâine, de la ora 9.30.

Leo S.

Dănuț Ologeanu debutează în „A"

După ani de așteptare, un arbitru de fotbal arădean este delegat la un meci de primă divizie. Întâmplător, sau nu, la partida de sâmbătă, ora 18, de la Timișoara, ca arbitru de rezervă a fost delegat Dănuț Ologeanu, nimeni altul, decât fiul fostului arbitru cu ecuson FIFA, Dan Ologeanu.

Așteptăm ziua în care, promițătorul „cavaler al fluierului" arădean, Dănuț Ologeanu va împărți dreptatea, la centru, la un joc de Divizia A. Pentru că valoarea îl îndreptățește să conducă un meci de primă divizie.

D. Scridon

Fotbal la televizor

Nouă partide de fotbal vor putea fi văzute pe micul ecran în acest sfârșit de săptămână, după cum urmează:

Vineri

ora 20,00, Prima TV: Farul Constanța - Univ. Craiova (Etapa IV, Divizia A)

ora 21,30, România 1: AC Milan - FC Porto (Supercupa Europei)

Sâmbătă

ora 16, Prima TV: FC Brașov - FCM Bacău (etapa IV, Divizia A)

ora 20,00 TVR 2: Rapid - Oțelul Galați (etapa IV, Divizia A)

ora 21,30, B1 TV: Regina - Sampdoria (etapa I, Italia)

Duminică

ora 16, B1 TV: Udinese - AS Roma (etapa I, Italia)

ora 19,45, TV România 1: Petrolul Ploiești - Steaua (etapa IV, Divizia A)

ora 21,15, Pro TV: Dinamo - FC Național (etapa IV, Divizia A)

ora 21,30, B1 TV: Bologna - AC Parma (etapa I, Italia)

Programul competițiilor sportive

Fotbal

● În Divizia B, **sâmbătă, ora 11** pe stadionul UTA are loc meciul FC UTA - CS Deva, din cadrul etapei a II-a.

● Etapa a doua a Diviziei D programează partidele: **Vineri, ora 18:** Crișul Chișineu Criș - Voința Macea; **Sâmbătă, ora 11:** Comera Arad - Vulturii Socodor. **De la ora 18:** Gloria Arad - AS Romvest Arad; Univ. Vinga - V. Mailat; Șoimii Pâncota - Dacia Beliu; Șoimii Lipova - Victoria Nădlac. **Duminică**, ora 18: Olimpia Bârzava - FC UTA II; Înfrățirea Iratoșu - Mureșul Zădăreni.

● **Duminică, ora 18**, la Sala Sporturilor în cadrul primei etapei a Diviziei A, la fotbal în sală, are loc meciul Futsal Arad - CIP Deva.

Baschet

● Vineri, sâmbătă și duminică la Sala Sporturilor se desfășoară Cupa West Petrom la baschet masculin, după programul: **Astăzi:** Alpha Bank Belgrad - Debrecen (ora 17) și West Petrom Arad - Carbochim Cluj (ora 19). **Mâine:** Carbochim Cluj - Alpha Bank Belgrad (ora 17) și **West Petrom Arad** - Debrecen (ora 19).

Duminică: Carbochim Cluj - Debrecen (ora 10,30) și West Petrom Arad - Alpha Bank Belgrad (ora 12,30).

Șah

● În perioada 30 august - 5 septembrie, în Sala Mare a Consiliului Județean Arad are loc turneul Open Internațional Arad -Memorialul „Ivan Halic", ediția a III-a.

Otilia Bădescu, cetățean de onoare al Aradului

Ieri, în cadrul ședinței ordinare a Consiliului Local Municipal, unul din punctele prevăzute pe ordinea de zi, a fost acordarea titlului de cetățean de onoare al orașului Arad, jucătoarei de tenis de masă Otilia Bădescu. Consilierii au aprobat în unanimitate de voturi, ca multipla campioană legitimată la C.S.M. PAB România, să primească această importantă distincție. Bădescu este una din marile figuri ale tenisului de masă românesc, în palmaresul ei regăsindu-se, printre altele, prețioase medalii la Campionate Mondiale și Europene.

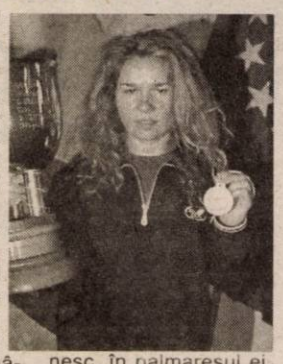

A.H.

Seria „amicalelor" continuă pentru handbaliștii arădeni

După cele două partide cu caracter de verificare disputate săptămâna trecută cu Steaua București, handbaliștii arădeni antrenați de Titi Ionescu și Ștefan Deacu vor lua parte la un turneu la Oradea. Nou-promovații în Liga Națională vor întâlni formații din Oradea, Constanța, Baia Mare, Brașov și o echipă din Bekescsaba.

H.C. Sabina Arad, cum este noul nume al echipei, se confruntă cu două probleme medicale. Ilie Vaidasigan are o contuzie la brațul drept, iar Rareș Ursache întindere de ligamente la piciorul drept.

A. C.

Judoka arădeni - la Cupa „Sf. Ștefan"

Peste 500 de sportivi au luat parte la ediția a VII-a a Cupei „Sf. Ștefan", desfășurată la Szeged, zilele trecute, printre care și judoka de la C.S.S. Gloria Arad și C.S. Cimvest. Clasările pe podiumul de premiere au fost împărțite astfel:

ctg. 45 kg, copii n. '92 - Raul Hanciuța (C.S.Ș. Gloria), locul II

ctg. 54 kg, copii n. '91 - Adriana Sereș (C.S. Cimvest) - locul II

ctg. + 49 kg, copii n. '94 - Vlad Dămacuș (C.S.Ș. Gloria) - loc II

ctg. 60 kg, juniori n. '89-'90 - Alexandru Bogdan (C.S.Ș Gloria), loc III

ctg. + 81 kg, juniori n. '89-'90 - Bogdan Vese-Gal (C.S.Ș. Gloria), loc III

Antrenorii sportivilor sunt: Mihai Telechi, Alin Mot, Gabriel Pfaffenrath (C.S.Ș. Gloria) și Ioan Brădean (C.S. Cimvest Petrolul).

***

La C.E. pentru juniori II găzduit recent de Azerbaidjan, Izabela Triff - legitimată la C.S.Ș. Gloria - a ocupat poziția a VII-a.

A. C.

S.C.
BLACK SEA
vinde din stoc

SUPPLIERS SRL
Str. Ursului 21,
tel. 271.052, 275.600
Importator direct

■ **Centrale termice IMMERGAS**
Numărul 1 în Italia, acum și în România!
tiraj forțat EOLO STAR 19.300.000 LEI
EOLO MINI 21.000.000 LEI

■ **Centrale termice BIASI**
tiraj forțat 20.500.000 lei
tiraj natural 18.300.000 lei

■ **Aer condiționat AUCMA**
9000 BTU 11.000.000 lei
12.000 BTU 12.000.000 lei
cu montaj inclus, în limita traseului de 3 m

■ **Cazan combustibil solid VIADRUS**

20 KW	20.600.000 lei
25 KW	22.750.000 lei
30 KW	24.900.000 lei
35 KW	27.000.000 lei
40 KW	29.100.000 lei
45 KW	31.300.000 lei
50 KW	33.400.000 lei

Prețurile sunt promoționale și conțin TVA.

ȚEAVĂ și FITINGURI multistrat, fitinguri cupru, aer condiționat, baterii, țevi negre și zincate, profile pătrate și rectangulare, robineți, pompe, hidrofoare.

(C.A./2003)

FUNDAȚIA ROMÂNO - GERMANĂ
Centrul de pregătire și perfecționare profesională

Organizează

Cursuri de calificare:
- MECANIC AUTO - 5 luni
- ZIDAR - 4 luni
- BUCĂTAR - 3 luni
- COAFOR - 3 luni
- MANICHIURĂ - PEDICHIURĂ - 3 luni
- TÂMPLAR UNIVERSAL - 4 luni
- CONFECȚII ÎMBRĂCĂMINTE - 3 luni

Se acordă REDUCERE sau GRATUITATE persoanelor fără loc de muncă.

INFORMAȚII:
Vladimirescu, str. Gării nr. 59, tel. 0257-514.931; 514.934.
Arad, str. Episcopiei nr. 32, Tel. 0257-214.965.
(c. 55/2003)

PROGES
pentru amenajări interioare
str. Dorobanți nr. 55
Tel.: 0257 282 021

PARCHET LAMINAT
de la 167.000 lei/mp*
LAMBRIURI LAMINATE, TAVANE POLISTIREN
PROMOȚIA LUNII!!!
LAMBRIURI LAMINATE
de la 125.000 lei/mp*
*Prețul fără TVA.
(c. 166/2003)

Scoala de Soferi Autorizata de ARR
CUSTOM
Sala de legislatie RUTIERA DOTATA conform noilor modificari !
Înscrieri zilnic,PLATA în RATE !
Tel.254196
B.dul Revolutiei nr 78 et 2 orar. L - V 10-17
În cladirea cu Mc Donald,s

Vreți să cumpărați?
Nu aveți bani?
EURO-CASSA S.R.L.
2.000 → 25.000 EURO
Apartament casă, teren, pământ etc.
6% comision/an 100
luni durată de rambursare
EURO- CASSA
Telefon: 284.390, B-dul Decebal nr. 2-4, cam. 211.
ORAR 8⁰⁰-17⁰⁰ (S.C. PROIECT)

Societate Comercială
cu capital integral italian

Caută personal pentru postul de:
● **Lăcătuș montator - femei și bărbați**

Se oferă:
- ❑ Salarii atractive
- ❑ Bonuri de masă
- ❑ Condiții de lucru optime alături de un colectiv tânăr și dinamic.

Informații la telefon 275.406, Biroul Personal
sau la sediul societății din strada Cocorilor nr. 24/A.
(4044171)

Regăseşte PASIUNEA
www.regaseste-pasiunea.ro

Prof. dr. IOIART IOAN
urologie - **Cabinet privat Urologie**
Consultații: **zilnic** 14.00-18.00
Str. Traian Moșoiu nr. 11, Arad
Programări: ☎ 255 255

Șef lucr. dr. OLARIU CODIN
cardiologie - **Cabinet privat**
Consultații: **Mi•Joi•Vi** 15.00-18.00
Bd. Revoluției nr. 23, apart. 16, Arad
Programări: ☎ 213 000

Dr. ȘTIUCĂ FLORIN
urologie - **Cabinet privat**
Consultații: **zilnic** 8.00-13.00
Bd. Revoluției nr. 45, Arad
Programări: ☎ 253 767

Șef lucr. dr. IOIART RODICA
diabetologie - **Cabinet privat**
Consultații: **Luni•Mi•Vi** 14.00-18.00
Str. Traian Moșoiu nr. 11, Arad
Programări: ☎ 255 255

Dr. UDUDEC TITUS
medicină de familie - **Cabinet privat**
Consultații: **Luni•Mi•Joi•Vi** 8.00-12.00; **Ma** 15.00-18.00
Str. Andrei Mureșan nr. 19, Arad
Programări: ☎ 250 700

Dr. FILIMON MARIA
medicină de familie - **Cabinet privat**
Consultații: **Luni•Mi•Vi** 12.30-17.00; **Ma•Mi•Joi** 8.30-13.00
Str. Nicolae Grigorescu nr. 4-6, Arad
Programări: ☎ 255 803

Dr. TUDORANCEA ANCA DORINA
endocrinologie - **Cabinet privat**
Consultații: **Luni•Mi•Vi** 14.30-19.30
Str. Dimitrie Bolintineanu nr. 18, ap. 1, Arad
Programări: ☎ 338 227

Dr. ȚĂREAN DAN
medicină de familie - **Cabinet privat**
Consultații: **Luni•Mi•Vi** 9.00-13.00; **Ma•Joi** 14.00-18.00
Piața Meresiev nr. 3, Arad
Programări: ☎ 214 911
072 234 3783

Asociația Română a Disfuncției Erectile
Diagnostic și tratament pentru problemele de erecție
(3401652)

Un Matiz la bine și la rău

BĂDULESCU GHEORGHE DIN BUCUREȘTI, STOICHINĂ COSTEL DIN CRAIOVA ȘI BURLEANU TRAIAN IONUȚ DIN BACĂU AU CONDIȚII!

PENTRU CĂ, DE BINE DE RĂU, AU CÂȘTIGAT CÂTE UN MATIZ.

MAI SUNT 7 MATIZ!
UITĂ-TE SUB CAPACELE DE PLASTIC ȘI UNUL POATE FI AL TĂU.

(3634902)

Angajează

- Magazioneri cu experiență;
- Specialiști CTC în domeniul tricotaje bumbac, finisaj tricot pe mașini circulare;
- Preparator paste pentru imprimerie;
- Confecționere cu experiență pentru tricot lână;
- Tăietor banzic cu experiență;
- Persoane cu experiență pentru călcat produse finite;
- Confecționeri cu experiență în toate tipologiile;
- CTC produse finite.

Teba Industries
www.tebaindustries.com

Analizele la angajare sunt suportate de societate

2900 Arad, Str. Patria, J02/2108/1994, CUI R 678561 I, tel. 004 0257 280343, fax. 004 0257 280701, e-mail tebaindustries@rdsar.ro

(c. 563/2003)

EURO STIL

Complex Podgoria, tel. 270.930

Prinde ocazia verii:

Dormitorul
ANAMARIA
cu numai
11.995.000 lei

Acest produs se poate achiziționa în rate în următoarele condiții:

- Salariul dvs. minim 2.100.000 lei
- Salariul soțului/soției minim 2.100.000 lei
- Fără giranți
- Avans 0%
- Actele se fac direct în magazin!

(3534864)

S.C. Belsirim Automotive S.R.L.

Angajează **MACARAGIU.**

Se oferă salariu motivant.

C.V.-urile se depun la sediul firmei din B-dul Revoluției nr. 82, ap. 21 sau prin fax la nr. 262.326.

(c.p. 76/2003)

Fondul Romano-German pentru afaceri mici
Accesibil, rapid, eficient

Programul de Promovare a Intreprinderilor Mici şi Mijlocii

FINANȚARE PENTRU AFACEREA TA

Aveți o afacere cu maxim 50 de angajați ?
Doriți un credit rapid în EURO sau LEI ?
Doriți asistență la întocmirea dosarului ?

CONTACTAȚI

Banca Comercială Carpatica

Arad,
Complex Expo Market Jackson
Tel.21.69.83

(c. 51/2003)

Astra Vagoane Arad S. A.
Trinity Rail Group

Angajează SUDORI ELECTRICI

Condiții:

- Calificare în meseria de sudor;
- Cunoștințe practice de sudare în procedeul MIG-MAG

Se oferă un pachet de compensație format din:

- Salariu atractiv
- Primă de vacanță
- Bonuri de masă
- Alimentație suplimentară

Informații suplimentare se pot obține la telefon 202.296 sau 202.127.

(4044170)

Arma ta secretă pentru împlinirea dorințelor

Creditul pentru nevoi personale

- Folosești banii cum vrei, fără alte justificări.
- Te poți împrumuta în lei până la echivalentul a 5000 EUR, pe termen de maximum 3 ani.
- Nu ai nevoie de alte garanții în afara veniturilor certe nete.
- Dobânda este atractivă.

Vino la oricare dintre unitățile BCR.
Avem același drum !

BANCA COMERCIALA ROMANA

www.bcr.ro — Banca de care aveți nevoie

(c. 77/2003)

Mobilizează-te la cadouri!

*...şi dacă te abonezi prin noi primeşti pe loc un cadou: o husă de telefon şi un hands free sau o saltea de plajă sau o saltea Surf Siemens sau un aparat foto Siemens**!*

OFERTA CONNEX

• Reducere de 50% la orice tip de abonament până la sfârşitul anului (31 decembrie 2003). Ofertă valabilă până la 31 august 2003.

*Prețurile nu includ TVA. **În limita stocului disponibil. Detalii şi condiții de acordare în magazin

QUASAR

DEALER CONNEX

ARAD - Ziridava Shopping Center parter, Tel: 206.069

S.C. Transdara S.A. Arad

Angajează **CONTABIL-ȘEF**

Condiții: ❑ studii superioare de specialitate
❑ vechime în posturi similare min. 5 ani
❑ cunoștințe de operare PC
❑ disponibilitate la program prelungit
❑ domiciliul în Arad, telefon

VULCANIZATOR

Condiții: ❑ vechime în domeniu min. 3 ani
❑ domiciliul în Arad
❑ fără desfaceri disciplinare a contractului de muncă

Relații la sediul societății din str. Liviu Rebreanu nr. 95 sau la tel. 256309; 256308.

(c.p. 444/2003)

FUNDAȚIA UNIVERSITARĂ „VASILE GOLDIȘ" ARAD

Anunță înscrieri la:

1. LICEUL PARTICULAR NR. 1 „VASILE GOLDIȘ"

- cursuri de zi, seral şi frecvență redusă (cls. IX-XIII)

- Filiera teoretică: Matematică - Informatică
  Filologie - (Engleză - Franceză)
- Tehnologic: Economic (Finanțe - Contabilitate)

II. ȘCOALA POSTLICEALĂ

- agent de turism. Ghid
- agent vamal
- asistent de farmacie
- asistent social
- secretar stenodactilograf - operator birotică
- asistent de gestiune financiar contabil

Informații: Arad, str. Feleacului nr. 1.
Telefon: 0257/256.394.

(3534872)

PIASTRELLE SRL LUGOJ

Importator direct Italia - Spania
vinde en-gros şi en-detail:

GRESIE pentru interior de la 155.000 LEI/mp.
GRESIE pentru exterior de la 225.000 LEI/mp.
FAIANŢĂ de la 150.000 LEI/mp.
PARCHET MELAMINAT 8 mm trafic intens.
Tapet, tavane false, robinetărie şi accesorii.
TVA inclus.

ARAD,
Cl. Timişorii 50
Tel.: 287 630
Cl.Radnei 198 - 200
Tel.: 0257/ 369 133

IMAGINEA CASEI TALE!

(c. 170/2003)

S.C. ARIS S.A.

Angajează **SECRETARĂ,**
minim studii medii.

C.V.-urile se depun la sediul societăţii,
Birou Personal sau se trimit la fax 250.675.

Detalii la tel. 256.488 (int. 113)
sau 0788.309.917.

(3534886)

TERMOPLAST
FERESTRE UŞI • PVC
Viitorul obligă ...

Tâmplărie PVC cu profile ALUPLAST Germania, feronerie
Germania, geam termopan
NOU !!! Vânzări în rate

aluplast

Rulouri, jaluzele şi plase de ţânţari.
Sisteme de garduri, porţi şi balustrade din aluminiu.

TEL 0257 273.550 sau 0723 249.716 ; 0722 995.957

(C.521/2003)

ADMINISTRAŢIA NAŢIONALĂ „APELE ROMÂNE"
D.A. „CRIŞURI" ORADEA
SISTEM HIDROTEHNIC INDEPENDENT
CRIŞ ALB - CHIŞINEU CRIŞ

ANUNŢ PUBLIC

Prin programul **„ROMÂNIA CURATĂ"**, în data de 30 august 2003, Sistemul Hidrotehnic Independent Criş Alb - Chişineu Criş va participa la o acţiune de curăţenie a cursurilor de apă, în zonele:

- ***Chişineu Criş - râu Criş Alb***
- ***Ineu - râu Criş Alb***
- ***Gurahonţ - râu Criş Alb***
- ***Moneasa - Vale Moneasa***
- ***Tauţ - Baraj Tauţ.***

(8154928)

DITRE ITALIA

angajează: - TAPIŢERI
- CROITORESE

Colocviul va avea loc zilnic, între orele 15,30 - 17,30 la sediul fabricii: Arad, Parc Industrial N-V, vis-a-vis de Laguna Light. Informaţii suplimentare la telefon 216.609 sau 216.610.

(4044162)

S.C. Gamma International SRL

comercializează MOBILĂ STIL, CLASICĂ, DIN LEMN MASIV, CALITATE DEOSEBITĂ, ÎNTR-O GAMĂ LARGĂ DE PRODUSE: BIBLIOTECI, SUFRAGERII, DORMITOARE, etc.

Toate acestea sunt expuse la **parterul Complexului Comercial Atic Artexin, str. Unirii, nr. 7.**

Tel. 0744 617 901.

(2639249)

Centrul de Limbi Moderne
INTERNATIONAL FORUM
Str. G. Cosbuc, nr.1

----- Începe un nou curs din 08 Septembrie 2003 ---

ENGLEZĂ, ITALIANĂ, GERMANĂ

Înscrieri: 01 - 05 Septembrie (14-20)
06 Septembrie (09-13)
Telefon: 257.223

(2639077)

european STANDARDS consulting . . .

... asistă o companie cu capital străin aflată la începutul activităţii în România, cu sediul în Arad, în identificarea persoanei potrivite pentru poziţia de:

Assistant Manager

În rolul său de a asista directorul general în coordonarea activităţilor de export-import şi administrative ale firmei, candidatul potrivit trebuie:

- să fie un foarte bun vorbitor de engleză (franceza constituie un avantaj);
- să fie o persoană flexibilă, dispusă la efort susţinut;
- să aibă experienţa în activitatea de import-export;
- să aibă cunoştinţe de administrare a firmei;
- să aibă foarte bune abilităţi de operare PC - Word, Excel, Internet;
- să aibă permis de conducere cat. B.

Candidaţii care corespund profilului sunt invitaţi să-şi trimită CV-ul şi scrisoarea de intenţie până la data de 05.09.2003, e-mail: esc@zappmobile.ro

(3534899)

În ziua de 04 septembrie 2003, orele 13,00, se vinde la licitaţie publică, în Arad, Bd. General Vasile Milea nr. 41, ap. 2, jud. Arad, un număr de 130.770 acţiuni deţinute de S.C. SEPAROM S.A. (fostă Indagrara S.A.), la S.C. INDAGRARA PRODCOM S.A. Arad, cu preţul de 100.000 lei/acţiune, la preţul de vânzare urmând a se calcula TVA.

Condiţiile de licitaţie pot fi obţinute la sediul biroului executorului judecătoresc Horia Păsculescu din Arad, Bd. Gen.Vasile Milea nr. 41, ap.2, judeţul Arad, sau la telefon 0257/338433.

(4044161)

CEL MAI BUN SI MAI UTIL

Valabil doar până la 10.09.2003!

O ofertă practică pentru orice gospodărie!

BILLA zilnic

Set chei fixe 6 - 19
6 buc
119.990

Bormaşină cu percuţie
Putere: 500w
Viteză: 0-2800 rot/min
539.990

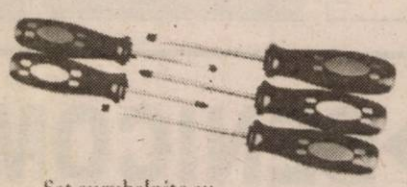

Set şurubelniţe cu protecţie
5 buc
109.990

Patent cu mâner electroizolant
74.990

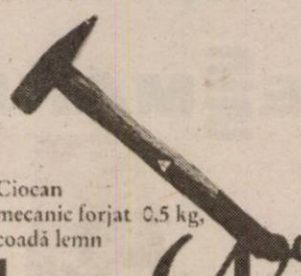

Ciocan mecanic forjat 0.5 kg, coadă lemn
64.990

Nivelă gradată 3 indicatoare, 500 mm
84.990

Maşină şlefuit
Viteză: 10.000 rot/min
529.990

Flex cu disc
Voltaj 230/110 V
Putere: 500 W
Diametru disc: 115 mm
539.990

Ruletă
3 m
29.990

Topor 500 g coadă lemn
89.990

Scară pliabilă 2 trepte
399.990

Ferăstrău oscilant cu pânză
Putere: 400 W
Viteză: 3200 rot/min
589.990

SUZUKI ÎȚI TRANSFORMĂ visul ÎN REALITATE

10% REDUCERE

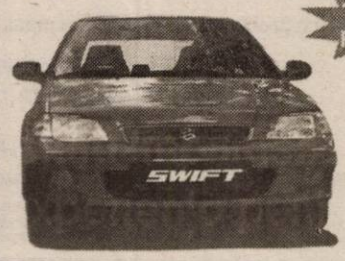

GARANȚIE 3 ani sau 100.000 Km

www.suzukivest.ro

SWIFT cu 5 uși de la 5.727 € (fără TVA)

OFERTĂ EXCEPȚIONALĂ DE FINANȚARE PRIN SARA LEASING

DOTĂRI STANDARD: dublu airbag, închidere centralizată, geamuri față acționate electric faruri și oglinzi reglabile electric
DOTĂRI OPȚIONALE: ABS, aer condiționat, servodirecție
VÂNZĂRI CASH, ÎN LEASING SAU PRIN CREDIT BANCAR

RS SARA MOTORS ARAD Importator SUZUKI în România
Calea Radnei nr. 221, Tel./fax 0257-22.92.72, 25.39.29 (c.a. /2003)

MDA Motors
Dealer Autorizat BMW
Arad, Calea Timișorii nr. 50
Tel. 0257/286.085 Fax 0257/278.757
e-mail: mdamotors@rdslink.ro

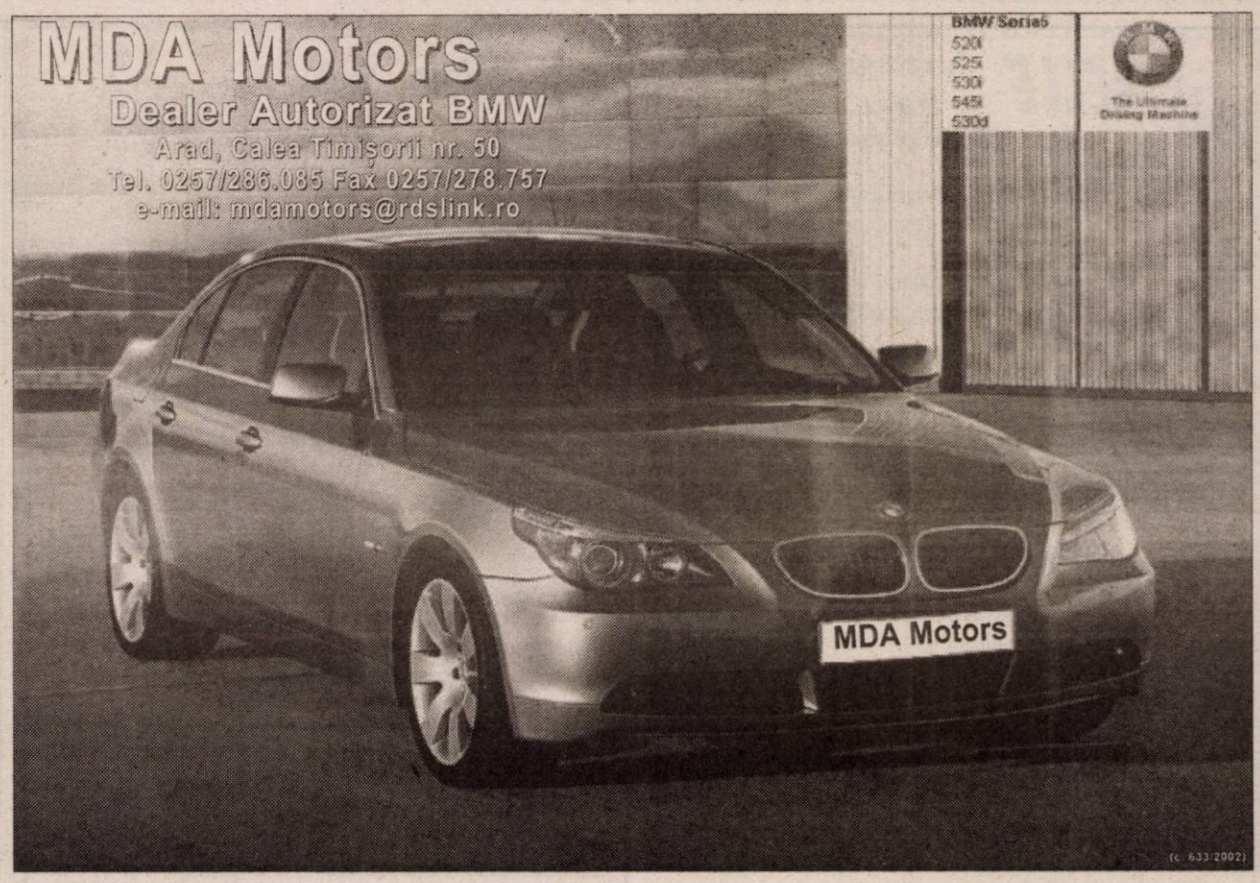

(c. 633/2002)

AGG AGROIM GRUP AGRIROM SRL

CUMPĂRĂ
semințe de floarea soarelui

umiditate maxim 9%

corpuri străine maxim 2%

prețul oferit, cel mai ridicat preț al pieței

plata la livrare

predarea în bazele „S.C. Cerealcom" din Arad, Sântana, Pecica, Vinga

Informații la telefon: 0257-250 880
Persoane de contact:
responsabil calitate 0745-610 312
director achiziții 0744-620 767

(c.360/2003)

Societatea Comercială IMAR S.A. Arad cu sediul în Arad, Calea Aurel Vlaicu nr. 14

SELECȚIONEAZĂ personal pentru a fi calificat în meseria de
CONFECȚIONER-CROITOR,
indiferent de meseria de bază.

Cei interesați își vor depune cererile de înscriere la sediul societății menționat mai sus.

Relații suplimentare pot fi obținute de la S.C. IMAR S.A. - Arad, telefon: 236.764; 236.765; 236.766; 236.767. (3534752)

Universitatea de Vest „Vasile Goldiș" Arad

CONTINUĂ ÎNSCRIERILE PENTRU SESIUNEA DE TOAMNĂ A ADMITERII 2003 - 2004

Universitatea de Vest „Vasile Goldiș" Arad continuă, în perioada **25 august - 25 septembrie 2003**, înscrierile pentru anul universitar **2003 - 2004** la facultățile acreditate sau autorizate, pe locurile neocupate, la ÎNVĂȚĂMÂNT ZI, FRECVENȚĂ REDUSĂ și ÎNVĂȚĂMÂNT LA DISTANȚĂ.

Ca o premieră națională, pentru studenți, Universitatea de Vest „Vasile Goldiș" acordă, prin BCR, credite de școlarizare, cu dobândă de 12% pe an.

Informații suplimentare la:
- Serviciul Financiar, tel. 211.884
- Centrul Academic de Informare și Înscriere, tel. 280.373

(3534894)

OFERTA DE OFERTA MATROS 2000
La fiecare mp de...
PODELE LAMINATE
trafic intens 7,2 mm 204.900*
GRATUIT ...folia izolantă - grosime 3mm
LAMBRIURI MDF si PVC
Tel.:0267 / 349 886 , 0744 / 755 696
Arad, C. A. Vlaicu nr. 28-32
(Imediat de stadionul UTA-foarte ușoară de găsit)

PLAY MEDIA

producție videoclipuri publicitare
materiale promoționale
design grafic
campanii publicitare

tel. 0721.255.844 playmedia@rdsar.ro

(c.534/2003)

sto MATERIALE FINISAJ IMPORT GERMANIA BENICOM sto

Arad, str. Petru Rareș nr. 82 (Grădiște); Tel/Fax: 0257-218.868

Vă oferă
cele mai bune produse
de fabricatie si import Germania, Italia, Spania
la cele mai avantajoase preturi

* Produse finisaj interior, exterior
- grunduri, gleturi
- vopsele lavabile 1200 de nuante pentru interior si fatade
- materiale decorative structurate interior si fatade
- sistem de termoizolatie
- pardoseli industriale

* Podele laminate trafic intens KL32 cu rezistentă termică

* Gresie, faiantă

sto construieste constient

Calitatea contează!

(2639693)

Campionul calității.

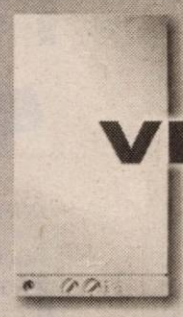

Vitopend 100

VIESSMANN

Vitopend 100. Cazan mural compact pentru încălzirea și prepararea instantanee a apei calde menjere, cu puteri de la 10,5 până la 24 kW.
Calitatea unui produs fabricat în Germania.

Ofertă specială
până la 15 septembrie 2003
pachetul* Vitopend 100 costă
29.500.000 lei**

Distribuitor:
S.C. SANEX COM IMPEX S.R.L.
Arad, Calea Victoriei nr. 4A
Tel-Fax: 0257/255.959
Mobil:0788/359.382

** Prețul include TVA.
* Pachetul conține cazanul, sistemul de prindere și tubulatura admisie-evacuare.
(c. 40/2003)

Din data de 1 septembrie 2003

BANCA COMERCIALĂ CARPATICA,
sucursala Arad

Va funcționa într-un **NOU SEDIU**, situat pe

CALEA 6 VÂNĂTORI NR. 2-4,

acesta adăugându-se la rețeaua teritorială a băncii, fiind a 33-a unitate funcțională. Deschiderea acesteia vine să completeze cu succes activitatea desfășurată de Banca Comercială Carpatica în această zonă a țării.

VECHEA LOCAȚIE din str. Feleacului FN rămâne destinată activității bancare ca și punct de lucru.

Banca așteaptă vechii și noii clienți cu produse și servicii bancare de excepție, în cele două unități operative din municipiu.

(3534904)

S.C. Acqua Lux SRL Arad
Calea Timişoarei nr. 195
2900 Arad - Romania
Tel/fax 0040.257 - 278.100 - 206.071
- 206.072 - 206.073 - 206.074
Fax 0040.257 - 278100, mobil 0744.608.016, 0744.559.161
web: http.//www.acqualux.ro
email: sales@acqualux.ro

S.C. Acqua Lux S.R.L. Arad deschide magazinul universal AMBIENT

Construieşti? Reamenajezi? Recondiţionezi?
Grăbeşte-te! Alege drumul cel mai bun şi mai sigur.

ACQUA LUX
- magazin universal AMBIENT

Calea Timişoarei nr. 195

12000 articole, gamă deosebit de vastă, transport gratuit, garanţie şi asistenţă tehnică la domiciliu.

Acqua Lux „Realitatea depăşeşte orice imaginaţie!"
Dealer Jacuzzi

Vă aşteptăm!

(c. p. 539/2003)

ANUNȚ DE LICITAȚIE

1. Persoana juridică achizitoare și organizatorul licitației:
Penitenciarul de Maximă Siguranță Arad,
cod fiscal 3678181, Arad, str. Vânători, F.N., telefon 212661, fax 280584

2. a) Procedura aplicată: „Licitație deschisă fără preselecție"
b) Tipul contractului: contractul cuprinde achiziția de „Cartofi de toamnă pentru consum".

3. a) Livrarea produselor se va face la sediul Penitenciarului de Maximă Siguranță Arad.
b) Se vor contracta „Cartofi de toamnă pentru consum" în cantitate de 360.000 kg cod CPSA 0113.10.
c) Ofertele se depun pentru întreaga cantitate solicitată.

4. Durata contractului va fi de 12 luni.

5. Documentele licitației se pot procura de la sediul unității.
- Costul documentației este de 100.000 lei.
- Data limită pentru solicitarea de clarificări suplimentare este de 08.09.2003.

6. Data limită pentru depunerea ofertelor este 15.09.2003, ora 9,00.
- Adresa de depunere a ofertelor: Penitenciarul de Maximă Siguranță Arad, str. 6 Vânători, F.N., Arad, cod. 2900.
- Limba de redactare a ofertelor: limba română.

7. Persoanele admise la deschiderea ofertelor: toți depunătorii de oferte sau reprezentanții împuterniciți ai acestora.
- Data, ora și locul deschiderii ofertelor: 15.09.2003, ora 10,00, la sediul unității.

8. Garanția de participare la licitație: 36.000.000 lei.

9. Modalitate de finanțare - bugetul de stat.

10. Cerințe minime:
- Să nu fie în nici una din situațiile prezentate în art. 30 din O.U.G. nr. 60/2001.

11. Perioada de menținere a ofertei: minim 90 zile.

12. Criteriul de adjudecare: oferta cu prețul cel mai mic.

13. Nu s-a publicat anunțul de intenție.

14. Data transmiterii anunțului de participare către R.A. Monitorul Oficial: 20.08.2003.

(g)

ATENȚIE!

3 ACCESORII CADOU!**

Motorola T190	Siemens A50	Alcatel 501	Nokia 3410
15 $*	19 $*	29 $*	54 $*

OFERTA CONNEX - Reducere de 50% la orice tip de abonament până la sfarşitul anului (31 decembrie 2003).
Oferta valabilă până la 31 august 2003.

*Preţurile nu includ TVA şi sunt valabile doar pentru conectare in reţeaua Connex.
**Incarcator Auto, Hands Free, Husa pentru modelele Motorola T190, Nokia 3410 si Siemens A50.
Incarcator Auto si Husa pentru modelul Alcatel 501(Hands Free incorporat).
In limita stocului disponibil.

CG & GC® Soluții IT Complete Pentru Biroul Dumneavoastră

DEALER CONNEX

B-dul Revolutiei nr.42, Telefon: 0257.236.565, E-mail: cgarad@cg-gc.ro

www.cg-gc.ro 0722.55.77 99 www.gsm4all.ro

(3534760)

ANIVERSĂRI

TODEA VERONICA cu familia, din Mâsca, îi urează tatălui lor,
DUMITRU
un călduros „LA MULȚI ANI!" (1855308)

VÂNZĂRI APARTAMENTE O CAMERĂ

Vând garsonieră, confort III. Informații telefon 211727. (17473)

Vând apartament 1 cameră, complet renovat, în zona Piața Soarelui. Telefon 217047. (17686)

Vând apartament 1 cameră, Vlaicu, etaj 4/4, bloc, apartament contorizat. Telefon 0257-228122. (17426)

Vând apartament 1 cameră, etaj II, Grădiște, bucătărie mare, 10.000 Eu, negociabil. Telefon 226032. (17759)

Vând garsonieră confort I, Vlaicu, etaj 4, îmbunătățită, 9.000 Eu, negociabil. Telefon 273121. (17778)

Vând garsonieră mobilată super, Miorița, 9.500 Eu. Telefon 256353. (17918)

Vând garsonieră, confort III. Telefon 0740.355.789. (17974)

VÂNZĂRI APARTAMENTE DOUĂ CAMERE

Vând apartament în Arad, zona Podgoria, str. Gen. Tr. Moșoiu, 2 camere semidecomandate, bucătărie cu gaz, antreu, cămară, degajament, baie, logie închisă, contorizat, orientare S+V, etaj 3/3, bloc cărămidă cu acoperiș țiglă. Telefon 0257-338477. (17620)

Vând apartament 2 camere, Alfa, bloc 75, scara A, ap. 1, posibil privatizare. Telefon 0740.505.867, între orele 8-20. (p)

Ocazie! Vând apartament 2 camere, decomandat, Vlaicu, 8/10, 65 mp, contorizat, confort I, zona Lebăda, 12.000 Euro, preț fix. Telefon 250966, 0722.344.621, 0740.096.845. (17397)

Vând apartament 2 camere, Calea Romanilor, termopan, contorizat, 13.000 Euro. Telefon 284621. (17630)

Vând apartament 2 camere, etaj 4/4, str. Mucius Scaevola, gaz, cablu, contorizat, preț informativ 13.500 EU. Telefon 211290 sau 0723.047.283. (17662)

Vând apartament 2 camere, confort I, etaj I, Vlaicu. Telefon 212837. (17712, 17713)

Vând urgent apartament 2 camere, complet mobilat, modern, etaj 4/4 Vlaicu (Tic-Tac), 17.500 EU, negociabil. Telefon 0722.381.749. (16748)

Vând apartament 2 camere, occidental, 3/4, central (stația Salvare), recent renovat, 23.900 Euro. Telefon 277788, 0722.698.868. (16753)

Vând apartament 2 camere, decomandate, etaj 1, în Micălaca, zona 700. Informații telefon 263038. (17476)

Vând apartament 2 camere, semidecomandat, etaj II, Podgoria, preț 18.500 Euro, negociabil. Telefon 0722.135.994, 234280, după ora 20. (16924)

Vând apartament 2 camere, decomandate, în Piața Spitalului. Telefon 233698. (17557)

Vând apartament 2 camere, Vlaicu, cu garaj. Telefon 273778. (17781)

Vând 2 camere, centru, Legea 112, 11.500 Eu. Telefon 232943. (16957)

Vând apartament 2 camere, etaj III, Alfa, 16.900 Eu, negociabil. Telefon 277312, 0721.637.207.(17949)

Vând apartament 2 camere, etaj II, în Lipova, negociabil. Telefon 0745.385.176. (7793391)

Vând apartament 2 și 4 camere, central, confort II, etaj 4. Telefon 270103; 0721.696.099; 0745.615.828. (17966)

Vând apartament 2 camere, central, 23.000 Euro, negociabil. Telefon 270103; 0721.696.099; 0745.615.828. (17966)

Vând apartament 2 camere, îmbunătățit, zona Alfa, etaj 3, preț 15.500 Euro. Telefon 277274, zilnic, după ora 18. (17982)

Vând apartament 2 camere, 80 mp, contorizat, zona 300. Telefon 0721.630.064. (17985)

Vând apartament 2 camere, Vlaicu, bloc Y14. Telefon 0723.250.250. (8850509)

VÂNZĂRI APARTAMENTE TREI CAMERE

Vând apartament 3 camere decomandate, etaj intermediar, Piața Spitalului, 28.000 Euro. Telefon 230237.

Vând apartament 3 camere, contorizat, în Vlaicu. Telefon 229819 sau 536522. (8359753)

Vând apartament 3 camere, zona Miorița, confort I, cu îmbunătățiri. Telefon 0722.647.262. (17355)

Vând apartament zona UTA, 3 camere, 2 băi, 2 balcoane, etaj I + garaj, ne(mobilat), îmbunătățit. Telefon 0724.270.179, 0744.568.871, 514675. (8359774)

Vând urgent apartament 3 camere, confort II, Vlaicu, etaj 3/4, modificat, multiple îmbunătățiri, 17.000 Euro, negociabil. Telefon 0257-275780; 0740.319.928. (15395)

Vând apartament, 3 camere, 175 mp, tot confortul, ultracentral. Telefon 282137; 0721.759.392. (17601)

Vând urgent apartament 3 camere, recent renovat, zona 300, cu privire spre Mureș, preț 25.500 Euro, negociabil. Telefon 236409. (17609)

Vând apartament 3 camere, 80 mp, etaj I, „Mocheta" Gară, preț 22.900 Euro. Telefon 277788; 0722.698.868. (17265)

Vând apartament, ultracentral, 3 camere, multiple îmbunătățiri, aer condiționat, garaj, preț informativ 45.000 Euro. Telefon 0722.697.703; 0257 - 230303. (17647)

Vând apartament 3 (4) camere Vlaicu, amenajat occidental. Telefon 0722.300.548. (8359794)

Vând 3 camere, asociație, zona Antonescu, etaj 3, garaj, îmbunătățiri, 59.000 Euro. Telefon 213192; 0722.257.409. (17405)

Vând 3 camere, Alfa, față, etaj 1, îmbunătățiri, 24.000 Euro, decomandat. Telefon 213192; 0722.257.409. (17405)

Vând apartament 3 camere, în bloc asociație, garaj, ultracentral. Telefon 0744.559.201. (17538)

Vând apartament la casă, Piața Catedralei, 3 camere + dependințe, 160 mp, gaz, acces auto, 30.000 Euro. Telefon 0257 - 284793. (17386)

Vând apartament 3 camere, confort I, amenajat, termotecă Beretta, zona UTA, preț negociabil 24.000 Eu. Telefon 0745.378.879. (17689)

Vând apartament 3 camere, bloc în asociație, central. Telefon 276220. (17166)

Vând apartament 3 camere, lângă Billa. Telefon 267726, 0745.909.256. (17721)

Vând apartament 3 camere, renovat, mobilat (nemobilat), etaj II, str. Banu Mărăcine. Telefon 0742.572.086. (17667)

Vând apartament 3 camere, Micălaca, lângă Euromedica, etaj 2, parchet, 3 balcoane, 2 băi, gresie, faianță, lambriuri, contorizat, ușă metalică, garaj, 30.000 Euro. Telefon 0257/368790. (17689)

VÂNZĂRI APARTAMENTE PATRU CAMERE

Vând apartament 5 camere, contorizat, parchet, gresie, climă, etaj I, 2 garaje. Telefon 0745.708.485. (17249)

Vând (schimb 2 camere ultracentral), zona Horia, 4 camere, parter înalt, loc foarte liniștit, posibil privatizare, 45.000 Eu. Telefon 234025, dimineața. (17677)

Vând apartament 4 camere, zona Aradul Nou, recent renovat. Telefon 288526. (17915)

VÂNZĂRI CASE

Vând casă, VLADIMIRESCU, toate utilitățile (încălzire centrală, telefon, cablu, grădină, teren extravilan, anexe gospodărești). Telefon 514955, 257130; 0722.663.275.

Vând casă, str. Paltinului, nr. 17, colț cu Poetului, 500 mp, front stradal mare. Telefon 349130. (17425)

Vând casă pe colț, în Aradul Nou, zonă liniștită, 2 camere, bucătărie, loc pentru baie, anexe (3 camere), suprafața totală 1.000 mp, cu tot cu grădină (cu pomi fructiferi și vie), acces auto, front stradal 20 x 50 m, gaz în fața porții, fântână în curte, preț 34.500 Eu. Telefon 0724.297.217, 274630.

Vând casă pe Victoriei, 3 camere + mansardă, dependințe, garaj, mic atelier, curte, 500 mp, bun pentru firmă, 75.000 Euro. Telefon 0740.886.894. (17258)

Vând SĂLAȘ, șoseaua ARAD-PECICA, 7.915 mp, aproape de șosea, bun pentru privatizare. Telefon 216517; 0745.395.282. (17511)

Vând casă, cartierul Sânicolaul Mic, pe principală; loc de casă în Fântânele. Telefon 0257-288968, 0742.674.556. (17146)

Vând VILĂ DEOSEBITĂ, complet utilată (mobilată) ultramodern, în Mureșel, ARADUL NOU, 300.000 Euro, negociabil sau 230.000 Euro, negociabil, nemobilată. Telefon 0722.381.749. (15802)

Vând APARTAMENT LA CASĂ, 288 mp și SPAȚIU COMERCIAL, 100 mp, cumpărate cu Legea 112, str. I. C. Brătianu nr. 7 (fosta 30 Decembrie). Telefon 0722.613.133. (16871)

Vând casă cu etaj, 7 camere, ideal pentru birouri, pensiune, etc. Telefon 0722.281.019. (16628)

Vând vilă ultramodernă, 2.000 mp, Zădăreni, toate dotările. Telefon 413031. (17325)

Vând 1/2 casă central, spațiu deosebit. Telefon 0723.745.210. (17456)

Vând urgent casă ȘIMAND, 5 camere, bucătărie, baie, gaz stradă, telefon, garaj, grădină mare, anexe, preț 19.000 Eu, negociabil. Telefon 373402.

Vând urgent, convenabil, casă Zimandul Nou, toate utilitățile. Telefon 0745.014.384. (17418)

Vând 2 case vacanță în zona Moneasa. Telefon 0744.698.583. (7793145)

Vând casă, 2.500 Euro, negociabil. Telefon 0742.540.464. (17560)

Vând casă, Micălaca, 4 camere, cu toate utilitățile, 1.400 mp. Informații telefon 0257/259484. (17621)

Vând casă la Nădlac, 1.600 mp, 5 camere, 2 băi, piscină, încălzire centrală, canalizare, grădină, anexe, preț 40.000 Euro. Telefon 0721.716.143; 251392. (17638)

Vând casă cu grădină și anexe în Covăsânț, două corpuri clădire în aceeași curte, 9.000 Euro, negociabil. Telefon 261125; 0742.421.383. (17637)

Vând casă mare 3 camere, curte, grădină, garaj, anexe, încălzire cu gaz, str. Sibiului. Telefon 278982, 0740.526.912. (16988)

Vând vilă Micălaca, 1.000 mp, teren parc 1.300, piscină, preț 360.000 Eu, negociabil. Telefon 279649, 0740.892.272. (17150)

Vând vilă Ghioroc, D+P+E+M, 540 mp, piscină, gazon 1.300 mp, grădină 1.600 mp. Telefon 0722.344.728. (17322)

Vând casă deosebită Grădiște, str. Doinei 8. Telefon 276782, 0744.212.607. (17570)

Vând urgent casă mobilată în Mureșel-Aradul Nou, 90 mp, teren 432 mp, 36.500 Euro, negociabil. Telefon 0722.381.749. (16748)

Vând casă 5 camere, bucătărie, baie, anexe, teren 1.180 mp, Bujac zonă neinundabilă, preț 39.000 Euro, negociabil. Telefon 0723.375.677. (16748)

Vând casă, 3 camere, îmbunătățit, str. Cocorilor 14. Telefon 243212. (15771)

Vând casă, Subcetate: 4 camere, 2 băi, bucătărie mare, terasă, termotecă, renovată și recondiționată modern, grădină gazonată 400 mp, 37.000 Euro și în rate, ocupabilă imediat. Telefon 0257-283864; 0723.467.294. (16508)

Vând casă cu grădină în Vladimirescu, suprafața totală 1.245 mp, 3 camere, bucătărie, baie, garaj, seră mică, solar, apă, gaz, telefon. Informații telefon 283321, după ora 19. (17455)

Vând casă cu grădină, zona Gai, 23.000 Eu, negociabil. Telefon 0742.147.223. (17138)

Vând casă mare centrală, Vladimirescu, str. Progresului 92. Telefon 515281. (17019)

Vând VILĂ + TEREN 610 mp, în CARTIERUL VILELOR. Informații telefon 264300, 259704, 0788.706.042. 0788.415.457. (17333)

Vând casă, 6 camere, Aradul Nou, teren 3.700 mp, ideal producție, 85.000 Euro. Telefon 213192; 0722.257.409. (17405)

Vând două imobile alăturate ambele cu 12 camere, zona Piața Veche, 65.000 Euro, negociabil. Telefon 0744.809.517. (8359796)

Vând casă, zona Alfa. Telefon 261884, 0722.359.614. (17732)

Vând casă mare, 1.500 mp, cu gaz și apă curentă în Zădăreni. Informații telefon 413027, orele 8-20. (17627)

Vând casă, cartierul Funcționarilor, curte mare, grădină, anexe, încălzire pe gaz, preț 80.000 Eu. Informații telefon 228439 sau 0722.266.523. (17497)

Vând cabană Insula Mureș, cu etaj, zonă neinundabilă, mobilată, curent și apă, 2.500 Eu, negociabil. Telefon 288439. (17497)

Vând casă Grădiște, str. Rahovei nr. 7/A. Telefon 381589, seara. (17769)

Vând casă în Variașul Mare nr. 208. Telefon 274776, după ora 17. (8850506)

Vând 1/2 casă 2 camere, bucătărie, baie, 2 anexe, cocină proci, grădină 384 mp, Grădiște, 16.000 Eu. Telefon 0722.898.543. (17747)

Vând casă nouă, neterminată, în Micălaca, suprafața construită 240 mp, racordată la apă, gaz, canal, garaj în curte, teren 400 mp, preț 49.000 Eu. Telefon 0744.533.777. (8850504)

Vând (schimb cu apartament 2 camere + diferență), casă mare, cu grădină, Arad, str. Oltului nr. 27. Telefon 259551, 245587. (17785)

Vând casă 3 camere + dependințe, intrare auto în curte, termotecă, grădină, vizibilă luni-sâmbătă, orele 11-20, P. Rareș 72, Grădiște. (17788)

Vând (schimb cu apartament Arad + diferență) 2 case într-o singură curte, 3 camere fiecare + anexe, grădină mare, localitatea Vladimirescu, str. Eminescu nr. 31. (17892)

Vând casă în Ineu, zonă centrală, 2 camere, str. Argeșului nr. 3. Telefon 0257-274791, 0745.829.269. (71893)

Vând casă Vinga, 800 mp, locuibilă imediat, apă, gaze stradal, variante auto. Telefon 0745.792.478. (17894)

Vând casă în Sântana, 1.500 mp, apă, gaz, telefon, spațiu comercial. Telefon 462576. (8155260)

Vând casă mare, toate utilitățile, poziție centrală - Chișineu Criș. Telefon 0744.987.341. (8154927)

Vând casă 3 camere, tot confortul, Mureșel. Telefon 0744.765.563. (17926)

Vând casă cu etaj, în Chișineu Criș, pe str. Bicazului. Telefon 520528, 0744.293.599. (17948)

Vând casă, str. Caragiale, 3 camere, baie, bucătărie, hol mare, curte, 2 anexe, posibil mansandare, preț la vedere. Telefon 0742.452.906; 0722.737.748. (17969)

VÂNZĂRI SPAȚII

Vând HOTEL, 24 camere, construcție 1.300 mp, Micălaca. Telefon 0722.292.559; 0722.621.611. (16173)

Vând casă (HALĂ), toate utilitățile, str. Voinicilor 34. Telefon 0722.292.559; 0722.621.611. (16173)

Vând SPAȚIU COMERCIAL, 25 mp, strada BARABAS BELA. Telefon 250308 sau 0721.822.646. (17398)

Vând SPAȚIU, EMINESCU - MAGAZIN + subsol, 65.000 Eu. Telefon 0722.231.270. (17157)

VÂNZĂRI TERENURI

Vând loc de casă, 540 mp, Bujac str. M. Vodă nr. 23A. Informații nr. 19. Telefon 263163. (17510)

Vând teren la centura Micălaca, 1 ha, 20 ml front stradal, 2 Eu/ mp. Telefon 0722.245.975. (17936)

Vând 3 ha teren, șoseaua spre ORADEA, 100 m front stradal, cu CF, vis-a-vis de AVICOLA. Telefon 0745.708.485. (17249)

Vând 1.980 mp intravilan TURNU, cu proiect benzinărie, pe colț. Telefon 0745.708.485. (17249)

Vând 7.600 mp intravilan industrial, toate utilitățile. Telefon 0745.708.485. (17249)

Vând 3.000 mp intravilan NĂDLAC, 100 m front stradal, lângă gară. Telefon 0745.708.485. (17249)

Vând 11.000 mp cu clădire 6.000 mp construcție, LIPOVA. Telefon 0745.708.485. (17249)

Vând teren casă, Alfa, str. Pionierilor, nr. 34. Telefon 0722.292.559; 0722.621.611. (16173)

Vând teren intravilan, 506 mp, str. Condurașilor, colț cu Griviței. Telefon 0745.312.174; 0745.600.764. (17568)

Vând teren intravilan, 9.500 mp, str. Ardealului, 12 Euro/ mp. Telefon 0722.372.699; 0257/211135. (16824)

Vând 11.000 mp, zona industrială Sere-Grădiște. Telefon 285249, 0745.365.755. (17730)

Vând parc cu arbori seculari 7 ha, intravilan + hambar 2 nivele 450 mp, împreună cu 4 ha pământ arabil, comuna Cil, județul Arad. Telefon 210453, după ora 16. (17617)

Vând teren 1.400 mp, Micălaca, Frăției nr. 6. Telefon 0745.312.909. (17523)

Vând loc de casă, în Turnu, 15 ari. Telefon 228279. (17783)

Vând loc casă 540 mp, Cadaș, lângă Confecții, 7.000 Eu, negociabil. Telefon 256145. (17910)

VÂNZĂRI AUTO

Vindem DACIA 1310 BREAK, an fabricație 1997, culoare argintie, stare bună. Informații la telefon 281802, între orele 9-14 sau direct la sediul Redacției „ADEVĂRUL".

Vând Ford Orion, 1991, un proprietar, vopsea originală, 4.450 Euro; Volvo 460, 1,7 benzină, 1991, stare foarte bună, 3.700 Euro. Telefon 218909; 0722.295.928. (17567)

Vând Ford Scorpio, stare perfectă, motor rezervă, cazane țuică 40 litri. Telefon 217344. (17336)

Vând Daewoo Tico, an 2001, preț 2.850 Euro, negociabil. Telefon 0722.872.475. (17273)

Vând Daewoo Cielo GLE/AC, an 1998, preț 3.750 Euro, negociabil. Telefon 0722.872.475. (17273)

Vând Fiat Fiorino Diesel, dubiță, an 1997, preț 3.750 Euro, negociabil. Telefon 0722.872.475. (17273)

Vând Dacia 1310, an fabricație 1991 și Dacia Nova, an fabricație 1997, stare impecabilă, preț negociabil. Telefon 0744.902.796; 0722.697.381. (17360)

Vând VW Passat 1.9 TDI Variant, ABS, airbag, trapă electrică, unic proprietar, 7.150 Euro. Telefon 0744.232.068. (17537)

(Continuare în pagina 15)

Tipografia Mediagraf
Execută prompt, de calitate și la prețuri deosebit de avantajoase
• Cataloage școlare, condici de prezență, carnete de note pentru elevi
• Registre, imprimate pliante, afișe
• Ziare, reviste, cărți, sonete, invitații de nuntă, cărți de vizită
Informații și comenzi zilnic între orele 8-14 la sediul din str. Feleacului F.N. (lângă Complexul Jackson) sau la tel. 250.902; fax 250.920.

(Urmare din pagina 14)

Vând IFA 260, stare perfectă de funcționare. Telefon 0742.916.225. (p)

Vând Opel Vectra, motor 1,6, stare foarte bună; Microbus VW Transporter, Diesel și Dacia Break, prețuri negociabile. Telefon 0257/536128; 0723.300.947; 0744.597.724. (17575)

Vând combină recoltat porumb stiuleți C6P, 6.500 Euro și E281. Informații telefon 0740.204.123. (8155252)

Vând Cielo GTL, din anul 1998. Telefon 0744.783.858. (17459)

Vând Toyota Corolla 1,8 Diesel, an 1987, VT 2005, 1.700 Euro. Telefon 0257 - 514117 sau 0945.500.817. (17645)

Vând Mercedes C 220 D, an 1995, central, gri metal, fără climă. Telefon 0744.507.368. (17668)

Vând autocar MAN SR 280 urgent și convenabil, 52 locuri. Telefon 0744.507.368. (17668)

Vând Renault 25, 1.500 Euro; Renault 11, 1.400 Euro. Telefon 0724.249.849. (17666)

Vând autoturism Renault 25 Diesel și Volkswagen Transporter Diesel, stare perfectă funcționare. Telefon 276007, 0745.819.228. (17654)

Vând Dacia 1310, an 1987, VT 2004, preț 900 Euro, negociabil. Telefon 286220. (17699)

Vând Dacia papuc 2 locuri, acoperită fibră, an 1992, motor nou, 1.250 Euro. Telefon 0723.045.296. (17718)

Vând Dacia papuc, 1992, unic proprietar, 1.450 Euro. Telefon 0744.246.768. (17718)

Vând motor Ford Escort Siera, 1,8 D, Euro II, an 1996, 500 Euro, negociabil. Telefon 0723.045.296. (17718)

AUTO - DACIA - SCHROT - Pâncota (ieftin și bun). Telefon 0745.702.450. (17731)

Vând Saviem, 7,5 tone. Telefon 0257/270986; 0740.248.653. (15500)

Vând auto IVECO și Opel Senator. Telefon 0723.253.651. (15200)

Vând Peugeot 306, 1,8 i, an 1996, înmatriculat România 2003, consum 8/100 km, cod pornire, trapă electrică, multiple extrase, 5.200 Euro, negociabil. Telefon 0723.695.193. (17633)

Vând CSU complet, stare de funcționare. Telefon 0745.646.483. (8155254)

Vând UTILAJE AGRICOLE folosite, din import, preț accesibil; TRACTOARE. Telefon/ fax 0259-316260, e-mail:géza@itislink.ro (17319)

Vând Passat Limuzina, Diesel, fabricație 2000, full option. Telefon 0745.255.070. (17253)

Vând ARO autoutilitară, an fabricație 1989. Telefon 0257 - 473783, 0721.947.241, orele 16-20. (3913330)

Vând Dacia papuc, fabricație 1997, în stare bună, preț 1.250 Eu. Telefon 0745.669.544. (17671)

Vând VW Golf II, an 1985, motor 1.272 cmc, stare bună, neînmatriculat. Telefon 0740.873.025, 243014. (17719)

Vând Dacia 1300, an 1978, CIV, numere noi, semiremorcă. Telefon 0744.765.563. (17707)

Vând Ford Mondeo Combi, 16V, fabricație 1995, motor 1.570 cmc, injecție, ABS, servo-frână-direcție, turelă, 135.000 km, preț 5.600 Eu. Telefon 0722.706.535, 0744.612.868. (17761)

Vând DACIA BREAK 1310 TX, an 1987, 800 Eu; OPEL ASCONA, 1986, pentru piese: TALON Opel Ascona. Telefon 270198, 0744.922.264.

Vând ARO 243D, Brașov, 8 locuri, fabricație 1990, CIV, numere noi, un singur proprietar, cu remorcă 1.000-1.500 kg, înmatriculată, preț 1.950 Eu. Telefon 0722.706.535, 260897.(17761)

Vând Passat, 1996, full option; Skoda Fabia 2000, 1,4 MPI. Telefon 0722.260.935. (17751)

Vând Dacia 1987, model 1310 TX, preț 35 milioane, stare bună. Telefon 0745.619.445. (17748)

Vând Peugeot 206, 7.800 Eu, Passat TDi 98, 9.300 Eu; Astra 1993, Diesel, 4.400 Eu. Telefon 0742.025.841. (17774)

Vând Golf II, roșu, neînmatriculat, stare bună, an fabricație 1986. Telefon 459047. (17784)

Vând Raba carosată basculantă, camion MAN 10 t cu macara, cazan cupru 80 lt, vibrochen Raba Saviem. Telefon 288286. (17912)

Vând ARO 243 Brașov. Telefon 0722.607.488. (8154927)

Vând Dacia 1310, an 1990. Telefon 0740.317.480. (8154927)

Vând Mercedes Cobra 200 D, stare bună sau schimb cu Dacia plus diferență. Telefon 229477. (17923)

Vând autotren Scania R113, 360 CP cu semiremorcă frigorifică Schmitz SKO 24, TK, fabricație 1991, stare funcționare bună. Telefon 0745.347.137. (17956)

Vând izotermă Roman - Diesel, 7 tone, fabricație 1987, stare funcționare bună. Vizibilă incinta Frigorifer, 6 Vânători nr. 55. Telefon 0745.347.137. (17956)

Vând Opel Omega Caravan Combi, cap. 2000, an 1996, verde metalizat, trapă, 2 air bag, casetofon original, stare perfectă. Telefon 275299; 0744.248.309. (17964)

Vând Peugeot, an 1986, CIV, numere noi, Diesel, culoare roșu Ferrari, stare excepțională, preț 1.700 Euro, negociabil. Telefon 0724.210.398. (17984)

Vând Mitshubishi Speace Vagon, 7 locuri, injecție multipunct, an 1989, stare excepțională, neînmatriculat, preț 1.200 Euro, negociabil. Telefon 0724.210.398. (17984)

Vând Dacia Break din 1992, 1.250 Euro, negociabil. Telefon 0740.182.500. (17970)

Vând urgent Opel Kadet 1,6 D, 1987. Telefon 278911; 0740.992.761. (17976)

Vând 2 Dacii, 1988, preț 850 Euro. Telefon 0257/219726; 0742.053.647. (17978)

Vând Opel Manta 1,6 B. Telefon 0721.270.041. (8850512)

VÂNZĂRI ELECTRO

Vând TV COLOR, MAȘINI SPĂLAT AUTOMATE, FRIGORIFICE, garanție. Telefon 233511. (16733)

Vindem LĂZI, COMBINE FRIGORIFICE, CONGELATOARE, VITRINE, FRIGIDERE, MAȘINI DE SPĂLAT, TV COLOR, numerar sau în rate, prețuri foarte mici și negociabile, Calea Radnei nr. 225, telefon 259339, 0744.706.321, 563027. (17515)

Vindem CASE MARCAT FISCALE, CÂNTARE ELECTRONICE și CONSUMABILE. Telefon 272727. (15464)

Vindem CASE MARCAT FISCALE, CONSUMABILE, CÂNTARE ELECTRONICE. Telefon 211211, 281188. (c.)

Vând la prețuri bune TELEVIZOARE COLOR, MAȘINI SPĂLAT AUTOMATE, CONGELATOARE, LĂZI și COMBINE frigorifice. Ofer garanție. Calea Radnei 153. Telefon 274600. (16601)

Vând cuptor electric franțuzesc pentru pâine și patiserie, 3.500 Euro, negociabil. Telefon 0257/281228. (17185)

Vând monitor 15'', stare foarte bună, 50 Euro. Telefon 0745.787.388. (17496)

Vând TELEVIZOARE COLOR diferite diagonale, teletext, telecomandă. Garanție. Telefon 338090. (17728)

Vând AGREGATE FRIG: CONGELATOARE, cameră frig, casă marcat Sfera 2002. Telefon 0723.253.651. (15200)

Vând cameră digitală foto-video, cu prelucrarea datelor pe calculator, nouă, Germania, 6.000.000 negociabil. Telefon 0723.695.193; 0722.698.812. (17633)

Vând stație taxi Maxon, folosită 6 luni preț 200 Eu. Telefon 285432, 0724.378.931. (17563)

Vând TV format Panoramic, sistem surround, cu DVD, receptor satelit digital, boiler 80 lt, folosit. Telefon 210282, 0744.577.944. (71786)

Vând urgent Sony Psone, nou, 100 Eu și PS2 nou, 7.999.999 lei, ambele cu garanție. Telefon 0744.213.756. (17942)

VÂNZĂRI DIVERSE

Vând PLASĂ GARD ZINCATĂ, toate dimensiunile, CUIE, PLASĂ RABITZ, toată gama de SÂRME, str. VRABIEI 4. Telefon 289997. (17224)

Vând garaj tablă, Faleza Sud, bloc 10. Telefon 270573; 0744.566.845. (17574)

Vând garaj, zona Batiștei (Micălaca). Telefon 213140, după ora 16. (p)

Vând cântar platformă 1.000 kg, remorcă utilitară camion, marca Remo. Telefon 0257-288968, 0742.674.556. (17146)

Vând aparat înghețată, stare perfectă, preț 6.500 Euro și friteuză trifazică import. Telefon 280650; 0745.201.909. (17580)

Vând cărămidă, plăci ondulate din demolări, moară furaj. Telefon 0742.674.556, 0257-288968. (17146)

Vând BOLȚARI OMOLOGAȚI, beton și zgură, la cel mai bun preț. Telefon 0722.621.600, 0722.870.752; 283683. (c. 369)

Vând BOLȚARI, calitatea I, 14 modele, prețuri negociabile. Telefon 0745.634.885. (10076)

Vând termotecă Vaillant, convector transpalet 2 tone, vopsea alb verde grund, aparatură sport, Passat TDI neînmatriculat. Telefon 0724.373.950. (17353)

Vând LEMNE FOC, NISIP, BALAST, la domiciliul clientului. Telefon 214415 fost 277027. (17335)

Vând LEMNE FOC TĂIATE, esență tare, domiciliu. Telefon 276488, GRĂDIȘTE. (17364)

Vând NISIP, BALAST, la domiciliul clientului. Telefon 242885, 0745.272.375. (17390)

Vând cantitate mare de fân. Informații telefon 0721.699.334. (17410)

Vând miere de salcâm și tei, preț negociabil. Bârzava 434, lângă motel. Telefon 0745.531.799. (17542)

Vând LEMNE FOC, NISIP, BALASTRU, la domiciliu. Telefon 214535, 214428; 0721.889.679. (17546)

Vând mânză 2 ani murană, știraf. Telefon 0742.540.464. (17560)

Vând cazan de fiert țuică, din cupru, de 300 l, nou și complet, preț 25 milioane, negociabil. Telefon 0257/514044. (17552)

Vând instalație de muls pentru coloană, preț 500 Euro. Telefon 0740.204.123. (8155253)

Vând struguri, Fetească Regală, calitate deosebită, Podgoria Șiria. Telefon 0722.159.821; 531318. (17596, 97)

Vând vană baie din fontă, chiuvetă și piese pentru instalații sanitare. Informații telefon 259956. (17598)

Vând mobilă Toplița stare bună, compusă din 9 corpuri, preț negociabil. Telefon 228490. (8359792)

Vând profile galvanizate, țeavă neagră și sticlă 4 mm din dezmembrare seră. Telefon 0724.570.872. (17661)

Vând uși de interior din lemn, pline; ferestre diferite mărimi; chiuvetă fontă cu picurător stânga. Telefon 228909 sau 0721.226.982. (17635)

Vând cățel Caucazian 3 luni, vaccinați, deparazitați. Telefon 281808. (17709)

Vând plug german. Telefon 352877, 0742.420.226. (8154926)

Vând miere de albine. Telefon 236630 după ora 16. (17724)

Vând struguri fetească regală, sâmbătă, direct din vie, Șiria. Telefon 280667, 349681. (17734)

Vând aparat de sudură, 3 trepte. Telefon 0723.466.300.(17471)

Vând Opel Kadett 1,3, an 1982; motor Saviem cu mici defecțiuni, bloc motor tractor D118, o carcasă TAF cu cutie viteză Bucegi, 4 cauciucuri 900 x20, 2 cauciucuri 825 x 20, toate umflate gata, 3 tăurași 4-5 luni, 1 vițea 9 luni, un știraf platformă. Telefon 514265. (17487)

Vând 60 oi stogoș și țigăi cu lapte. Telefon 0721.451.802. (3913327, Ag. Nădlac)

Vând unit dentar Ultradent, Germania, cu turbină, 2 micromotoare, electrocauter, compresor, 1.600 Euro, negociabil, posibil în rate. Telefon 0722.698.812 sau 0723.695.193. (17633)

Vând acțiuni Banca Țiriac. Telefon 233698. (17557)

Vând Nokia 8310 155 Euro; bibliotecă Living (3 corpuri) - 3.500.000. Telefon 284793. (17386)

Vând FURAJE GRANULATE, import UNGARIA, la prețuri fără concurență. Telefon 253589. (c. 544)

Vând urgent 2 iepe, deosebite, negociabil. Telefon 454031. (17352)

Vând baloți paie grâu. Telefon 0257/275585; 0721.594.426; 0721.545.487. (17264)

Vând LEMNE FOC, NISIP, BALAST, la domiciliul clientului. Telefon 413222. (16044)

Vând BOLȚARI VIBROPRESAȚI certificat calitate 300x250x200, 11.500 lei/buc, mc - 770.000 lei. Telefon 0257 - 281491, 0722.381.750. (17386)

Vând mobilier comercial: rafturi, tejghele, europaleți, mese, cântar semiautomat, pomi ornamentali. Telefon 0723.253.651. (15200)

Vând GARAJ METALIC, Micălaca 700. Telefon 0788.436.852.

Vând loc de veci, Eternitatea Telefon 243642. (17438)

Vând cazan baie cu focar pe gaz, aparat sudură monofazic. Telefon 232308. (8359784)

Vând țiglă Leu, tip Jimbolia, 500 buc. Informații telefon 275802. (8359785)

Vând sau schimb dublu garaj cu 2 intrări, încălzit sau închiriez jumătate 15 mp, Arad. Podgoria. Telefon 231491. (8359790)

Vând 4 buc geamuri în 3 și 2 canate cu roletă și sticlă, stare bună. Telefon 0745.669.544. (17671)

Vând 2 vaci cu lapte, sat Sânleani nr. 275. Telefon 381743. (17681)

Vând calorifere fontă, folosite. Telefon 0257-261824. (17763)

Vând canapea cu 2 fotolii pat, stare bună, preț convenabil. Telefon 264824 sau 0745.245.230. (17757)

Vând contract locuință și mobilă Toplița. Telefon 0740.285.041. (17767)

Vând mașină făcut pufuleți. Informații telefon 0721.183.874. (17742)

Vând cărămidă și grinzi de lemn, rezultate din demolări, preț 3.000 lei/ buc. Vând teren intravilan în Grădiște, str. S. L. Roth, suprafața 4.081 mp, preț 15 Eu/ mp, front stradal 40 m, racord apă + curent. Telefon 0744.533.777. (8850504)

Vând mânză șargă, 2 ani. Telefon 261954. (9359797)

Vând birou, bibliotecă, ambele furnir nuc și 2 fotolii. Telefon 0257-214789, 0788.235.554. (17780)

Vând plug 2-3 capuri, cositoare rotativă import. Telefon 534133, 0740.904.656. (17896)

Vând urgent mașină de semănat grâu și pentru porumb. Telefon 0744.764.901, 0257-254.495. (17895)

Vând baloți lucernă, calitatea foarte bună. Telefon 462325, 0744.709.415. (8155258)

Vând POMPE pentru PECO, 2 brațe, omologate, funcționabile; PANOU PUBLICITATE PECO, iluminat, 8 m lungime. Telefon 0744.795.260. (17924, 5)

Vând struguri Fetească regală. Telefon 253354, 0744.708.325. (17931)

Vând 50 oi turcane. Telefon 0257/567032. (17968)

CUMPĂRĂRI TERENURI, IMOBILIARE

Cumpăr apartament 3 camere, decomandate, etaj intemediar, zona Maiakovski. Telefon 230237, după amiază.

Cumpăr apartament 2 camere, etaj intermediar. Ofer 10.000 Euro. Telefon 348193. (16545)

Cumpăr apartament 2 camere, suprafața 65 mp, în orice stare, de preferință Vlaicu, Miorița, Piața Soarelui, Orizont. Ofer 11-12.000 EU. Plata pe loc. Telefon 246263, 0721.472.985. (17710)

Cumpăr terenuri extravilane, fără intermediari, în Arad și în țară. Telefon 0723.252.374; 0257 - 230869. (10279)

Cumpăr urgent apartament 2 sau 3 camere. Ofer preț în funcție de zonă și confort. Telefon 0744.559.201. (17538)

Cumpăr casă sau teren pe ruta Arad -Deva, drum național DN 7. Telefon 272325, mobil 0744.896.249. (17954)

CUMPĂRĂRI ELECTRO

Cumpăr frigider, 700.000; congelator, combină, ladă frigorifică 1.200.000-1.500.000. Telefon 273965, 0721.838.968. (8359400)

CUMPĂRĂRI DIVERSE

Cumpăr 20-50 tone grâu și porumb boabe. Telefon 0745.037.225. (17495)

Cumpăr tulpină nuc. Ofer 3.000.000-4.000.000 lei/mc. Telefon 0724.673.071. (17511)

Cumpăr PORUMB nou, cantități nelimitate, umiditate maxim 22%, preț 5.700 + TVA. Telefon 0744.633.584. (17503)

Cumpăr fulei de pe câmp. Telefon 272757; 0722.288.522. (17594)

Cumpăr butelie gragaz 360.000 lei, gragaz 700.000 lei. Telefon 264461. (17332)

LOCURI DE MUNCĂ

Angajăm PATISER cu experiență, OSPĂTARI (fete) cu vârsta cuprinsă între 18-25 ani. Telefon 256110; 0745.595.903. (17613)

Societatea EXIMPAR angajează VÂNZĂTOARE pentru Alimentara DELTA. Telefon 0744.577.976. (17705)

SECURITY angajează PERSONAL pentru GARDĂ DE CORP, INTERVENȚIE, PAZĂ (băieți - fete) și CONDUCĂTORI AUTO. Telefon 228786. (17242)

Angajăm SUDORI, INSTALATORI, ȘOFERI. Telefon 276466. (17267)

SC PANPRO SRL angajează CONTABIL pentru EVIDENȚĂ PRIMARĂ. CERINȚE: studii medii, cunoștințe operare PC. Cei interesați vor trimite: curriculum vitae și scrisoare de intenție pe adresa: SC PANPRO SRL, str. Predeal 14, Arad sau fax 0257-289162. (8359772)

EUROSTIL angajează AGENȚI DE VÂNZĂRI pentru magazin și RESPONSABIL APROVIZIONARE pentru producție de mobilier. Telefon 270930. (17366)

SC MAGIC angajează VULCANIZATOR și SPĂLĂTORI AUTO. Telefon 218555, 0744.999.004. (17447)

SC VERBIȚĂ SRL angajează: VOPSITORI AUTO, MECANICI AUTO, PREGĂTITORI VOPSITORIE, SPĂLĂTORI AUTO. Relații la telefon 227055; 227056. (8359777)

Angajăm ELEVI, STUDENȚI DISTRIBUIT PLIANTE în cutii poștale. Comision motivant. Telefon 0724.865.900. (17508)

AGENT ECONOMIC angajează pentru ARAD personal cu experiență sau fără, cu calificare la locul de muncă. Se oferă bune munca, salariu 1.500.000 lei/săptămână. Telefon 218757. (17590)

S.C. BEYLER SA angajează BĂIEȚI pentru MONTAJ TÂMPLĂRIE PVC, vechime 1 an, salar avantajos. Angajăm VÂNZĂTOARE, cunoștințe calculator. Telefon 251370; 0788.377.965. (17595)

Angajăm GRAFICIENI-DESIGNERI și absolvenți facultate tehnică. Telefon 289053; 338244. (17619)

FIRMĂ DISTRIBUȚIE materiale construcții vopsele POLICOLOR angajează, pentru punctul de lucru Arad, AGENT VÂNZĂRI și VÂNZĂTOR MAGAZIN. C.V.-urile la fax 0256-201662. (17348)

Angajăm personal FAST - FOODS. Oferim salar 4.000.000. Telefon 0744.533.233, 348232 - după ora 17. (17653)

Angajăm TINERI ABSOLVENȚI școală profesională sau liceu, băieți și fete, serioși, pentru CALIFICARE OPERATORI MASE PLASTICE și ELECTROMECANICI. Arad, str. Câmpul Liniștii, nr. 1 (incinta ROMÂNIA COMBI), orele 16-20. (17652)

(Continuare în pagina 16)

(Urmare din pagina 15)

SC angajează CONFECȚIONERE, Atelier GALȘA. Salar 4.500.000. Asigură: transport, bonuri masă. Telefon 0257 - 531668. (17648)

SC PAN PRO SRL angajează VÂNZĂTOARE PÂINE. Telefon 289162. (8359788)

Alimentara CERNA angajează VÂNZĂTOARE cu experiență pentru raionul mezeluri, vârsta 25-40 ani. Salarizare deosebită. Telefon 281581. (17651)

JOHANNA - mobilă, angajează TÂMPLARI NECALIFICAȚI și VOPSITORI pentru M.D.F. Oferte serioase. Telefon 272522. (17655)

SC SANTO SRL distribuitor PRODUSE ALIMENTARE, angajează AGENȚI VÂNZĂRI (nu necesită permis de conducere), GESTIONAR, MANIPULANȚI, ȘOFER DISTRIBUITOR B, C și E. CV-urile se depun la fax 0257 - 287482, 0257 - 253222. (17694)

AUTO POWER angajează AGENȚI, LUCRĂTOR COMERCIAL cu stagiul militar satisfăcut. Telefon 259880, 259882. (17716)

S.C. „ARCOOM" S.C.C.A. ARAD, str. Cloșca nr. 8, telefon 255889, angajează CONFECȚIONERI la mașini cusut industriali. (16583)

SC DAF ARAD SERVICE SRL angajează următorul personal: 1). ELECTRICIAN-ELECTRONIST; 2). MECANICI AUTO - camioane. Condiții: experiență în domeniu, vechime 10 ani, vârsta maximă 45 ani; 3). SECRETARĂ-RECEPȚIE. Condiții: cunoașterea limbii engleze (scris-vorbit), operare pe calculator, vârsta maxim 35 ani; 4). PAZNIC - vârsta maximă 50 ani. CV-urile se primesc la fax 0257 - 272200 din data de 27.08.2003 până în data de 1.09.2003. (8359791)

SC ATLASSIB SRL angajează AGENT DE TURISM, experiență în activitatea de birou sau absolvent promoția 2003, specializarea turism-servicii, domiciliul în ARAD, cunoștințe calculator, permis de conducere, telefon. Telefon 0269/231113 sau 0269/231012 int. 391 sau 323. (17612)

Angajez VÂNZĂTOARE cu experiență profil alimentar. Telefon 240410; 0721.668.142. (17577)

FIRMĂ DE TRANSPORT INTERNAȚIONAL DE PERSOANE angajează JURIST, persoană pentru MARKETING-PUBLICITATE, salar avantajos. CV + poză la CP 137 OP 3 ARAD. (17548)

HOTEL PARADIS - angajează BUCĂTAR. Informații strada Molidului 2/5. (17436)

Angajăm BUCĂTARI, BUCĂTĂRESE calificați, cu minim 5 ani experiență. Telefon 0744.533.233; 0788.311.642. (17248)

TMA-COM angajează TAPIȚERI pentru fabrica din VLADIMIRESCU. Asigurăm transport gratuit. Telefon 216577; 0723.256.112. (17332)

SC angajează ZIDARI, DULGHERI și ZUGRAVI. Asigurăm locuință. Telefon 514356, 0744.471.916 (c.)

DIALMA, str. Câmpul Liniștii 1 (în curte cu VAMA ARAD), angajează CONFECȚIONERE calificate și PERSOANE NECALIFICATE pentru învățarea meseriei de CONFECȚIONER TEXTIL. Telefon 306033. (14661)

SC ELECTRO-CONSTRUCT SRL angajează ELECTRICIENI. Informații la telefon 0744.596.109. (17456)

Angajăm absolventă pentru un post de SECRETARĂ cunoscătoare de limbi străine și operare PC. Telefon 0722.249507. (8359775)

Angajăm VÂNZĂTOR, SUPRAVEGHETOR, OPERATOR CALCULATOR. C.V-urile se trimit la fax 0257-270144. (17704)

Angajăm MOTOSTIVUITORIST autorizat ISCIR. Telefon 259974. (17740)

Închiriez POST LUCRU pentru COAFEZĂ, central. Informații telefon 0788.333.612. (17760)

SC UNI-K angajează ZIDARI și ZIGRAVI, 6.000.000 lei. Telefon 0744.629.469. (17762)

FIRMĂ caută TINERI AMBIȚIOȘI, pentru a lucra pe post de CASIERI VALUTARI. Telefon 0788.327.899. (17772)

TOP SECURITY SERVICE Piața Sârbească, nr. 1, angajează AGENȚI PAZĂ bărbați, din Arad, Vinga, Turnu, Vladimirescu, Curtici. Salariu motivant. Telefon 0257 - 281410, 280287. (17743)

Angajăm CONFECȚIONERE cu experiență, persoane pentru cusut nasturi + butonieră, numerotat, CTC-istă. Telefon 0788.413.059, 0788.406.800 sau Arad, str. V. Goldiș 8. (17776)

ȘCOALA VINGA anunță CONCURS pentru postul de ÎNGRIJITOR. Telefon 460005. (17777)

FIRMĂ producătoare de confecții angajează VÂNZĂTOARE. Telefon 0740.148.371. (17787)

Angajăm PERSONAL pentru CURĂȚENIE. Telefon 368576, 0722.980.318. (17891)

SC TRUESPEC LUMBER SRL LIPOVA, societate de prelucrare brută a lemnului, angajează: 1 TEHNICIAN de producție gater, calificat; 1 ZIDAR calificat; 1 MECANIC calificat, cunoștințe camion, tractor, automobil; 1 ELECTRICIAN întreținere forță, calificat sau ELECTROMECANIC. Relații la telefon/ fax 0257-563128. (17914)

SOCIETATE COMERCIALĂ angajează CONFECȚIONERE TEXTILE și MECANIC MAȘINI CUSUT. Telefon 213382. (17901)

FIRMĂ CĂMĂȘI angajează CONFECȚIONERE experiență mașini cusut liniare, salar atragător, bonuri masă, abonamente transport. Telefon 281114, 253062. (17917)

FIRMĂ producătoare de produse alimentare angajează AGENȚI COMERCIALI cu experiență în domeniu. Se oferă salarizare deosebită și bonusuri atractive. Telefon 0740.623.250. (17922)

Angajăm FEMEI DE SERVICIU și BĂRBAȚI pentru ÎNTREȚINERE. Telefon 264334 după ora 17 sau 0724.279.909. (17935)

Caut urgent MENAJERĂ, fără obligații, ofer cazare, mâncare, duș și 2.000.000 lei/ lună. Telefon 0257-262935. (17935)

FIRMĂ DE CURĂȚENIE angajează ÎNGRIJITOARE. Telefon 0744.555.112, 0257-515076. (17946)

SOCIETATE COMERCIALĂ angajăm MECANIC pentru REPARAȚII TRACTOARE și UTILAJE AGRICOLE, specializat și ZIDARI calificați. Vă rugăm trimiteți Curriculum Vitae, la 228320. (17944)

Angajăm BARMANE-OSPĂTARE. Telefon 0723.346.529, 0742.014.003. (17945)

Angajăm FETE pe postul de LUCRĂTORI COMERCIALI, pentru depozit materiale construcții. Telefon 270079. (17947)

Angajez VÂNZĂTOARE FLORĂRIE, preferabil cu experiență, program prelungit. Telefon 259190. (17951)

SOCIETATE COMERCIALĂ angajăm ELECTROSTIVUITORIST autorizat și MUNCITORI NECALIFICAȚI, bărbați, disponibilitate la program prelungit. Telefon 0722.531.527. (17958)

Angajăm CONFECȚIONERE la triplok și überdek, condiții avantajoase, tichete de masă. Informații telefon 252661; 0723.229.144. (17962)

SC EURO TRANS SRL angajează ȘOFER pentru TRANSPORT INTERNAȚIONAL. Telefon 0721.351.052. (17980)

Angajăm CASIER cu experiență operare PC. Informații la telefon 273137; 0722.642.914. (8850513)

SC angajează DESIGNER, cunoștințe PAL MELAMINAT. Telefon 240405; 0745.887.632. (8850508)

Brutăria „STADION" angajează FELIATORI PÂINE. Informații P-ța UTA 45-55. (8850507)

Angajăm VÂNZĂTOARE pentru ALIMENTARĂ, în zona VLAICU. Telefon 275855. (17988)

PRESTĂRI SERVICII

SILDOR PROD. Reparații montaj, FRIGORIFICE și AER CONDIȚIONAT. Vânzări VITRINE, RAFTURI și CAMERE FRIGORIFICE, NOI. Telefon 0257-349121, 0257-270622. (c. 32)

Executăm TENCUIELI, ZUGRĂVELI, RENOVĂRI, REPARAȚII ACOPERIȘURI, convenabil. Telefon 211646, 0740.994.503. (17236)

CONSTRUCȚII CASE la cheie, HALE INDUSTRIALE, DIVERSE LUCRĂRI. Telefon 277447, 0740.684.053. (17380)

CURS CALIFICARE, SPIRU HARET, diplome valabile, MASEUR PROFESIONIST. Telefon 280967. (17452)

„ANA-FRIG" repară: FRIGIDERE, CONGELATOARE, la domiciliu. Garanție 1 an. Telefon 210420; 0745.967.198. (16672)

Repar FRIGIDERE, CONGELATOARE, domiciliul clientului, garanție 1 an. Telefon 243765; 0744.867.352; 0723.030.262. (17268)

MADONA repară garanțial MAȘINI SPĂLAT AUTOMATE, FRIGORIFICE, casnice. Telefon 259339, 563027. (14930)

EXECUT: instalații sanitare, învălzire, gaz, contorizări, canalizări, electrice. Telefon 514859. (17779)

Execut LUCRĂRI DE CONSTRUCȚII, REPARAȚII, tencuieli, zugrăveli. Telefon 0742.410.758. (17929)

Oferim: CONSTITUIRI, MODIFICĂRI societăți comerciale, asociații, fundații, cod unic, autorizații, avize. Str. Horia nr. 2, telefon 254740. (17930)

P.F. execută LUCRĂRI FORAJ FÂNTÂNI, la preț avantajos. Telefon 0745.383.703. (17940)

DIVERSE

La data de 9 septembrie 2003, ora 12, se va vinde la licitație publică, imobilul situat în Arad, str. Zimbrului nr. 27, în suprafață de 2.014 mp, proprietatea lui CHIRA MIHAI și MARIA. Prețul de strigare este de 1.000.000.000 lei iar licitație se va ține la Biroul Executorului Judecătoresc din Arad, str. Blajului nr. 2-4. (17512)

Pierdut certificat deces, livret militar, certificat de naștere, pe numele ASTER ERNEST. Ofer recompensă. Telefon 235114. (17779)

PREZICĂTOARE

Doamna RODICA LAVINIA din Arad, moștenitoare a harului sfânt, dezleagă cununiile legate. Scoate argintul viu, aduce spor în afaceri, împreunează persoanele iubite, îndepărtează blestemele, vindecă de alcoolism. RODICA LAVINIA, poate fi contactată la telefon 0721.777.880. (17429)

Celebra TĂMĂDUITOARE VALENTINA, din ARAD, lucrează cu magia albă, dezleagă farmece și blesteme, scoate argintul viu, vindecă epilepsia, impotența, alcoolismul. Garantăm rezultate. Seriozitate maximă. Telefon 0257/231258; 0721.564.457; 0742.670.581. (17428)

Stimați cititori arădeni. Lidera incontestabilă a vrăjitoarelor din România, AURELIA ARDELEANCA, știută de toată țara dar și peste hotare, lucrează numai cu Magia Albă, are un har deosebit, persoană serioasă, cu puteri paranormale, dezleagă orice tip de farmece și blesteme, cununii legate, scoate argintul viu, lecuiește beția și impotența, ajută în afaceri, face pentru sporul casei, unește persoane despărțite. Telefon 263951; 0723.924.535. (17439)

Sunt o persoană importantă, aduc mulțumiri în ziar, VALERIEI ZENA m-a lecuit de patima beției. Contactați-o telefon 0257-262935, 0744.288.220. (17934)

Celebra tămăduitoare SUNITA lucrează cu Magia albă, dezleagă farmece și blesteme, vindecă alcoolismul, impotența, aduce persoana iubită. Garantăm rezultate. Telefon 0257-277474. (17950)

Mă numesc PAULA, din Arad. Transmit mii de mulțumiri doamnei AURELIA ARDELEANCA pentru cazul meu cel rezolvat. Din prima ședință i-a dezlegat cununiile fetei mele. S-a căsătorit. Suntem mulțumiți și mi-a lecuit soțul de băutură. Telefon 263951; 0723.924.535. (17986)

TURISM

OFERTE TURISTICE de EXCEPȚIE. Telefon 253434, 281336. *www.siriustravel.ro (15290)*

ÎNCHIRIERI

Închiriez (ofer) apartament 1 cameră, bucătărie, baie, încălzire pe gaz, central. Telefon 214492. (p)

Caut să închiriez SPAȚIU COMERCIAL pe str. METIANU. Telefon 0723.260.226. (17357)

Închiriez SPAȚIU, 320 mp. Telefon 272676. (17600)

Caut de închiriat apartament sau garsonieră contorizată și mobilată. Telefon 0745.930.998. (17672)

Închiriez apartament 1 cameră, complet renovat, în zona Piața Soarelui. Telefon 217047. (17686)

Închiriez SPAȚIU COMERCIAL ultracentral cu 70 mp, dotat cu toate îmbunătățirile. Telefon 0722.344.810. (17696)

Ofer închiriere apartament confort sporit, dotat în stil occidental. Telefon 0745.353.965; 0745.528.292. (16389)

Ofer spre închiriere SPAȚIU COMERCIAL și de PRODUCȚIE, pe Calea Timi-șorii. Telefon 0257/287662 sau 0744.762.223. (16925)

Ofer spre închiriere vilă de vacanță în Moneasa. Telefon 0257/287662; 0744.762.223. (16925)

Oferim spre închiriere SPAȚII COMERCIALE pentru: MAGAZINE, DEPOZITE, PRODUCȚIE. Telefon 281036. (c. 48)

Închiriez (ofer) apartament zona Intim, cu termotecă. Telefon 251885, 461479, 0722.253.236. (17738)

Primesc fată în gazdă, clasa a 9-a. Telefon 230343, 230387. (17687)

Primesc în gazdă, elevă din județ. Telefon 0257-244846. (17703)

Închiriez (ofer) apartament 2 camere, mobilat, satelit, frigider, gaz, mașină automată, contorizat. Telefon 259040. (17711)

Primesc în gazdă elevă. Telefon 246174, orele 16-20. (17640)

Închiriez garaj Vlaicu, bl. X6, din 1 septembrie. Telefon 212987. (17579)

Primesc 1-2 eleve (studente) în gazdă. Telefon 236181 sau 285586. (17414)

Închiriez (ofer) apartament 2 camere, mobilat, în Lipova, la 2 eleve (elevi). Informații telefon 562939 sau 0744.172.013. (7793340)

Caut urgent garsonieră de închiriat în Micălaca. Telefon 0740.459.757. (17770)

Închiriez (ofer) apartament 3 și 2 camere. Telefon 0745.136.636, 243492. (8850503)

Închiriez (ofer) SPAȚII COMERCIALE 25-50 mp, str. A. Șaguna, nr. 35 (lângă BAT). Telefon 368685, 0744.280.270. (p)

Închiriez (ofer) apartament 2 camere. Telefon 0744.174.489, 277420. (17775)

Ofer chirie apartament mobilat, 3 camere, UTA, 150 Eu, negociabil. Telefon 256353. (17918)

Închiriez (ofer) casă parter + demisol 90 mp, renovată, teren 500 mp, Andrei Șaguna, colț cu Aron Cotruș. Telefon 255180. (17902)

Primesc fată în gazdă, zona Podgoria. Telefon 232025. (17909)

Dau în chirie apartament 2 camere, mobilat, Micălaca. Telefon 276533 după ora 20; 0724.885.748. (17921)

Închiriez (ofer) apartament 2 camere. Telefon 0257-230745. (17920)

Închiriez (ofer) garsonieră mobilată, UTA, et. I. Telefon 272028. (17927)

Ofer pentru închiriat, pentru 1 băiat, serios, creștin, o cameră la bloc, zona Miorița. Telefon 0257.260636, luni, miercuri, vineri, orele 10-12. (17771)

(Continuare în pagina 17)

(Urmare din pagina 16)

PIERDERI

Pierdut carte de intervenție pentru casă de marcat fiscală ELKA 943-01 seria OT-401060, pe numele SC UNICUM SRL. O declar nulă. (17913)

✝ DECESE ✝

Cu adâncă durere în suflet anunțăm moartea fulgerătoare a tatălui nostru,
SECOȘAN IOAN
în vârstă de 68 ani.
Corpul neînsuflețit va fi depus astăzi, 29 august, la capela din Cimitirul Aradul Nou iar înmormântarea va avea loc sâmbătă, 30 august, ora 17, la același cimitir. Te plâng: fiul FLORIN și fiica IONELA cu soțul SALVATORE și nepoțelul ILARIO.

Cu adâncă durere anunțăm încetarea din viață a iubitului nostru soț, tată, bunic și frate
ing. LĂZĂU RADU,
în vârstă de 72 ani. Înmormântarea va avea loc sâmbătă, 30 august 2003, ora 13, de la capela Cimitirului Eternitatea. Familia.

Cu adâncă durere anunțăm încetarea din viață, după o lungă și grea suferință, a celei care a fost soție, mamă, bunică și străbunică
CLEȘIU LUCREȚIA,
în vârstă de 73 ani. Înmormântarea va avea loc astăzi, 29 august 2003, ora 14, de la domiciliul din HUNEDOARA TIMIȘANĂ, nr. 82. Familia îndoliată.

Cu adâncă durere în suflete, anunțăm trecerea fulgerătoare în neființă a celui care a fost
dr. AUGUSTIN BUTA,
în vârstă de 50 de ani. Înmormântarea va avea loc sâmbătă, 30 august 2003, în comuna GHIOROC. Familia îndoliată: soția MARIA și copiii GRAȚIELA și AUGUSTIN SEBASTIAN.

Cu inimile frânte de durere anunțăm încetarea din viață a scumpului nostru soț, tată și bunic
col. rez. DUMITRIU GHIORGHE,
în etate de 75 ani, din orașul INEU. Înmormântarea va avea loc sâmbătă, 30 august 2003, ora 14, din strada O. Goga nr. 8, orașul INEU. Familiile îndoliate DUMITRIU și OPREA.

✝ CONDOLEANȚE ✝

Cu adâncă durere ne luăm rămas bun de la dragul nostru coleg,
dr. AUGUSTIN BUTA.
Sincere condoleanțe familiei! Colectivul Dispensarului medical Ghioroc. (17898)

Aducem un ultim omagiu celui care a fost
dr. AUGUSTIN BUTA.
Sincere condoleanțe familiei! Colectivul Farmaciei Ghioroc. (17899)

Suntem alături de familia IOVESCU VASILE la dispariția tatălui drag. Sincere condoleanțe! Familia Lazea Dorel. (17782)

Suntem alături de familia IOVESCU VASILE la dispariția tatălui drag. Sincere condoleanțe! Familia Micle Nicolae. (17782)

Suntem alături de familia IOVESCU VASILE și MARIA, în aceste momente grele pricinuite de dispariția tatălui drag. Sincere condoleanțe! Colegii de la SC UNISEM IMPEX ARAD SRL. (17782)

Un ultim omagiu celui ce a fost
dr. BUTA AUGUSTIN.
Sincere condoleanțe familiei îndoliate. Colectivul Farmaciei SC FARMINA SRL Arad. (17904)

Sincere condoleanțe familiei VALI IOVESCU, la trecerea în neființă a tatălui,
VASILE IOVESCU.
Dumnezeu să-l odihnească! Familia ing. Codreanu Nicolae. (17907)

Împărtășim durerea verișorilor și prietenilor noștri, VALI și MARIA, pricinuită de trecerea în veșnicie a tatălui,
VASILE IOVESCU.
Dumnezeu să-l odihnească! Familiile TÎMPA și GAȘPAR. (17916)

Sunt alături și voi fi întotdeauna de prietena mea Anca-Cristina, în greaua încercare pricinuită de tragicul deces al mamei sale,
IOANA,
la vârsta de 45 de ani. Fii tare, dragostea mea! Dumnezeu s-o odihnească! MIHAI.

Colectivul Spitalului Clinic de Obstetrică Ginecologie „Dr. SALVATOR VUIA" ARAD este alături de familia domnului director adj. dr. Păiușan Lucian, în momentele grele pricinuite de moartea cumnatului,
HERMAN IOAN.
Transmitem pe această cale sincere condoleanțe familiei îndoliate. (17937)

Suntem alături de domnul dr. VĂGĂLĂU VOICU, la trecerea în neființă a fratelui. Sincere condoleanțe! Colectivul Clinicii Oftalmologie Arad. (17938)

Acum, la dispariția fulgerătoare a celui ce a fost
HERMAN IOAN,
transmitem sincere condoleanțe familiei îndoliate. Colectivul Cabinetului Stomatologic MAXIDENT. (17939)

Suntem cu tot sufletul alături de familia PĂIUȘAN, la durerea pricinuită de dispariția fulgerătoare a celui care a fost
HERMAN IOAN.
Sincere condoleanțe! Familia HUȚULEAC. (17939)

CONSILIUL LOCAL și PRIMĂRIA COMUNEI GHIOROC își exprimă regretul și compasiunea față de familia greu încercată la dispariția prematură a celui care a fost
dr. BUTA AUGUSTIN,
consilier local, om de aleasă omenie și deosebită noblețe sufletească. (f.3534903)

Mulțumim domnului director ZOICA GELU, de la SC SABINA & COM SA și întregului colectiv de muncă, care ne-au ajutat și l-au condus pe ultimul drum pe cel care a fost
PREDOIU VASILE.
Familia îndoliată PREDOIU. (17977)

Mulțumim familiei MUREȘAN pentru sprijinul acordat în clipele grele de despărțire de cel care a fost
VASILE PREDOIU.
Familia îndoliată PREDOIU. (17977)

Mulțumim tuturor rudelor, prietenilor și cunoștințelor care l-au condus pe ultimul drum pe cel care a fost
VASILE PREDOIU.
Familia îndoliată PREDOIU. (17977)

Mulțumim familiei BUȘA, familiei MOCANU și tuturor vecinilor din blocul 33, scara A și B, care ne-au ajutat și au fost alături de noi la despărțirea de cel care a fost
VASILE PREDOIU.
Familia îndoliată PREDOIU. (17977)

Mulțumim conducerii de la SC FRANKO-TEX și colectivului de muncă, care au fost alături de noi la despărțirea de cel care a fost
VASILE PREDOIU.
Familia îndoliată PREDOIU. (17977)

Suntem alături de familia PĂIUȘAN la pierderea fulgerătoare a celui care a fost
ing. HERMAN IOAN.
LILI și ANDA ARDEOAN. (17967)

Sincere condoleanțe! Suntem alături de dr. VOICU VĂGĂLĂU și familie la greaua încercare pricinuită de pierderea fratelui. ANGI și MIRCEA RUSU. (17972)

Ne luăm rămas bun de la dragul nostru tată,
Dr. BUTA AUGUSTIN
care ne-a părăsit prea devreme. TATI, îți promitem că te vom iubi întotdeauna și nu te vom uita niciodată. Ai tăi copii GRAȚI, GUSTI și GABI. (17991)

Aducem un ultim și pios omagiu bunului nostru prieten și cumnat,
Dr. AUGUSTIN BUTA,
plecat atât de devreme dintre noi. GABRIEL, CIPRIANA și ROBERT GEDÖ. (17991)

Suntem alături de MARIA BUTA și de întreaga familie îndoliată, la despărțirea atât de timpurie de ginerele nostru
Dr. AUGUSTIN BUTA.
Socrii ALEXANDRU și ȘAROLTA GEDÖ. (17991)

În aceste momente de durere, prilejuite de trecerea la cele veșnice a cumnatului nostru
Dr. AUGUSTIN BUTA,
îi aducem un ultim și pios omagiu. AUREL și IBOLYA BENCZE. (17991)

✝ COMEMORĂRI ✝

O rugăciune, lacrimi și flori, la 6 săptămâni de când a plecat din mijlocul celor dragi

ILEANA NŐSNER.
Dumnezeu s-o odihnească în pace! Slujba de pomenire va avea loc duminică, 31 august, ora 12, la Biserica Ortodoxă Șega I (UTA). Familia îndurerată. (8850501)

Astăzi, 29 august, frumosul buchet al vieții tale ar fi adăugat a 15-a floare

MARIUS
dragă, dar Dumnezeu te-a iubit și te-a luat la El. Speranța revederii ne mângâie sufletele îndurerate. Familia MUREȘAN din CICIR: părinții și frații. (17990)

Dragă
PETRE LĂDĂU,
zece ani dureroși au trecut de când ne-ai părăsit, dar în inimile noastre trăiești veșnic. Soția Erna și copiii. (17469)

Un gând frumos, o lacrimă, multă durere și o dragoste ce nu va muri niciodată, la trecerea unui an de la decesul scumpei mele mame,
TIBA LUCREȚIA.
Comemorarea va avea loc sâmbătă, 30 august, ora 12, la Catedrala Ortodoxă Română. Fiul Radu. (17498)

Se împlinesc 6 luni de la trecerea în lumea celor fără suferință a dragului meu soț,

ec. RACOVIȚĂ CONSTANTIN,
fost inspector la Banca Agricolă Arad.
Dumnezeu să-l odihnească și să așeze sufletul lui la dreapta Sa. Parastasul și sfințirea crucii, sâmbătă, 30 august, ora 18, la Cimitirul Pomenirea (aleea din fața bisericii). Soția. (17519)

Cu adâncă durere în suflet anunțăm trecerea a 6 săptămâni de la decesul celei dragi, cea care a fost soție, mamă și bunică,
FLORICA TANG.
Te vom plânge mereu și nu te vom uita niciodată, suflet blând! Soțul Traian, fiica Florina cu soțul Daniel și fiul Flavius. (17641)

Un gând pios, o lacrimă, o floare și o lumânare pentru draga noastră mătușă,

SANDTNER TEREZIA (din Macea)
la un an de la trecerea în neființă. Liniște și odihnă veșnică! Familiile PEIȚA. (17717)

Un pios omagiu la împlinirea unui an de la despărțirea de cel care a fost
JULIUS WEBER.
Familia nemângâiată. (17722)

Pios omagiu și un moment de aducere aminte la 3 ani de când a trecut în neființă cel care a fost

SABADIȘ GLIGORIU.
Cu respect și durere, familia Sabadiș. (17897)

Comemorarea a șase săptămâni de la moartea scumpei noastre
prof. VIORICA PĂDUREANU,
va avea loc sâmbătă, 30 august 2003, ora 11, la mormântul său din Cimitirul Eternitatea. Familia îndurerată. (17900)

Să lăsăm să ne cadă măcar o lacrimă de dor și să nu lăsăm timpul să ne șteargă din memorie, chipul drag, acum, la împlinirea celor 2 ani de la dureroasa despărțire de cel care a fost
TRAIAN COCIUBA
din Pâncota. Familia. (8155307)

Azi, 29 august, trebuia să-ți spunem „La mulți ani!" dar ne-ai părăsit prea devreme,
ing. RĂPĂȘAN GHEORGHE
din Sântana. Cu sufletul îndurerat, familia Neamț Petru. (8155261)

Sunt 6 săptămâni de când a plecat dintre noi, cel care a fost un minunat soț, tată, bunic și străbunic,
IANCU SPIRIDON.
Slujba de pomenire va avea loc sâmbătă, 30 august, ora 12.30 la Catedrala Ortodoxă. Familia îndoliată. (17906)

Împlinirea a 50 de ani de la trecerea în eternitate a lui
ISAIA TOLAN
- personalitate culturală a Aradului din perioada interbelică - se va celebra printr-o slujbă religioasă la Monumentul memorial din comuna ȘIMAND, duminică, 31 august, ora 12.30. (17943)

Astăzi se împlinesc 6 săptămâni de când s-a stins și a plecat dintre noi cea care a fost o minunată mamă, soție, bunică, soră și mătușă,
KSZENICS MARIA.
Slujba de pomenire va avea loc duminică, 31 august 2003, la ora 11.30, la Biserica Ortodoxă de pe strada 6 Vânători, vis-a-vis de Penitenciarul nou. Vei rămâne veșnic vie în sufletele noastre îndurerate. Dormi în pace suflet blând! Familia îndurerată. (17953)

Pustiu în Sfânta Biserică, pustiu în sufletele noastre, la 6 săptămâni grele de când
preotul STĂNESCU CLAUDIUS LEONARD
a trecut hotarul vieții în liniștea necuprinsă a infinitului. Ne lipsește zâmbetul, dorința de viață și bunătatea sa. Dumnezeu să-l ierte și să-l odihnească în pace! Nu te vom uita niciodată. Prietenii MAKKOS IOȘCA și DIDI cu copiii, din ZIMAND. (17965)

✝ SERVICII FUNERARE ✝

RO STYL COMPANY
SERVICII FUNERARE COMPLETE
PRODUCĂTOR SICRIE
ARAD, STR. M. EMINESCU 22, TELEFON 214.422
Magazin deschis și noaptea
OFERĂ
• SICRIE 10 MODELE DE LA 500.000 LA 3.600.000
• SICRIE LUX 4 MODELE DE LA 4.500.000 LA 20.000.000
• LENJERIE DECES 6 MODELE DE LA 300.000 la 2.000.000
• CRUCE, LUMÂNĂRI, PROSOAPE, BATISTE, MÂNERE și ȘURUBURI SICRIU
OFERTĂ SICRIU FAG CRUCE RESPETE 1.500.000
APELÂND LA SERVICII: ÎMBRĂCAT, FORMOLIZAT ȘI TRANSPORT BENEFICIAȚI DE 15% REDUCERE LA SICRIU
TRANSPORT INTERN ȘI INTERNAȚIONAL
▼PLATA ȘI DUPĂ ÎNCASAREA AJUTORULUI DE ÎNMORMÂNTARE.
PĂREREA DVS. CONTEAZĂ!
TELEFON 0744.690.121

IN MEMORIAM "KUKI"
Servicii Funerare Complete
Str. M Eminescu Nr.4
ÎN CURTE
Tel:211.929 - 0723.343.964
Magazin deschis la orice oră
OFERĂ:
SICRIE 10 modele de la 600.000 - 2.800.000
SICRIE LUX 6 modele de la 3.600.000-10.500.000
SICRIE import 70.000.000 lei
Mânere, șuruburi accesorii
LENJERIE 7 modele de la 350.000 - 1.400.000
GRATUIT ! ! ! !
Transportul sicriului la domiciliu
ÎNBĂLSĂMATUL
Plata in Rate ! ! !
Transport Intern și Internațional

Compania

European Truck Center a division of Cefin (Romania) S.R.L.

Fondată în 1995, este cel mai mare importator de vehicule IVECO și furnizor de servicii post vânzare ptr. vehicule comerciale IVECO din România și acum caută candidat pentru:

Reprezentant Comercial pentru piese de schimb IVECO și anvelope Pirelli - locația Arad

Profilul candidatului:

- Bune aptitudini de comunicare și negociere
- Personalitate puternică orientată spre vânzări
- Integrare ușoară în echipă, deschis, dinamic și energic
- Abilități de organizare a activității proprii, de a-și stabili și urmări prioritățile
- Capacitate de a asimila și procesa rapid informațiile și de a se adapta la situații speciale
- Abilitatea de a dezvolta relații de afaceri cu clienți strategici
- Capacitatea de a promova produsele companiei ținând cont de specificul fiecărui client

Cerințe:

- Studii superioare
- Minimum 2 ani experiență în vânzări
- Limba engleză
- Cunoștințe bune de utilizare PC
- Permis de conducere categoria B
- Disponibilitate de a călători intens

Dacă considerați că aveți aptitudinile necesare pentru această provocatoare și recompensatorie poziție trimiteți CV-ul dvs. la fax: 0257/ 281.252, sau Email: arad@cefin.com.

Aplicările dvs. vor fi tratate cu toată confidențialitatea.
Doar candidații selectați vor fi contactați pentru interviu.

Administrația Finanțelor Publice a Comunei Pecica

În temeiul art. 97 alin (2) O.G. nr. 61/2002 privind excecutarea creanțelor bugetare se face cunoscut prin prezenta că în ziua de 15.09.2003 orele 10,00 la sediul Administrației Finanțelor Publice a Comunei Pecica, se organizează licitație publică (licitația a-III-a) pentru vânzarea următoarelor bunuri imobile proprietate a debitoarei S.C. AGROMEC SA PECICA cu sediul în Pecica Nr. 1528, cod de înregistrare fiscală CF-R 1731335:

1. SECȚIA DE MECANIZARE NR. 6 situată în Pecica Nr. FN CLĂDIRE în suprafață de 337,21 mp compusă din atelier mecanic, magazie având structura din cadre de beton armat, cu zidărie din bolțari, cu instalație electrică cu racord propriu apă și încălzire, cu centrală proprie; 3 copertine metalice în suprafață de 1960,28 mp, cu fundație din beton, structura metalică, șarpantă din ferme metalice, învelitoare azbociment cu pardoseli din beton, platformă betonată în suprafață de 1825,85 mp și teren împrejmuit aferent aparținător SECȚIEI DE MECANIZARE NR.6 în suprafață de 10.141,56 mp înscris în CF. 9156 NR.TOP 64.988, preț de pornire a licitației 1.200.000.000 lei - prețul incluzând TVA.

Licitația va avea loc la sediul unității fiscale din Pecica nr. 304, în data de 15 septembrie 2003 orele 10,00.

2. DEPOZIT DE CARBURANȚI situat în Pecica Nr. FN CLĂDIRE în suprafață de 154,38 mp compusă din birou-magazie, magazia având structura de beton armat, cu zidărie, din cărămidă, platformă piatră spartă în suprafață de 5260 mp și teren împrejmuit aferent aparținător DEPOZIT DE CARBURANȚI în suprafață de 6480 mp înscris în CF. 7277 NR. TOP 1492/a și 1492/b, preț de pornire a licitației 643.907.371 lei - prețul incluzând TVA.
Licitația va avea loc la sediul unității fiscale din Pecica nr. 304, în data de 15 septembrie 2003 orele 12,00.

Bunurile imobile mai sus menționate sunt grevate de următoarele sarcini:

a) Asupra clădirii de la pct. 1: ipoteca Banca Română de Dezvoltare Suc. Arad

b) Pentru bunurile imobile prevăzute mai sus (clădiri/teren) au comunicat titlurile executorii următorii creditori: A.J.O.F.M. Arad; Casa Județeană de Pensii Arad.

Invităm pe cei care pretind vreun drept asupra acestor bunuri să înștiințeze despre aceasta organul de executare, înainte de data stabilită pentru vânzare.

Cei interesați în cumpărarea bunurilor sunt invitați să prezinte până la termenul de vânzare sau în cazul cumpărării prin licitație, până în ziua precedentă termenului de vânzare, oferte de cumpărare, urmând să se prezinte la data stabilită pentru vânzare la locul fixat în acest scop.

Ofertanții sunt obligați să prezinte dovada depunerii taxei de participare, reprezentând 10% din prețul de pornire al licitației.

Informații suplimentare la tel: 468768 sau la sediul A.F.P. Pecica.

Șef Administrație
Bene Gheorghe Florin

(3534898)

Mercedes-Benz

AutoSchunn Partener autorizat DaimlerChrysler Arad / Hunedoara

este in cautarea unei persoane pentru pozitia:

After-Sales Manager

Sarcini:

- coordoneaza activitatea departamentului post-vanzare;
- dezvolta si mentine relatii pe termen lung cu clientii;
- implementeaza si monitorizeaza implementarea politicilor post-vanzare specifice Mercedes-Benz

Cerinte:

- excelente abilitati de comunicare si prezentare;
- experienta relevanta in organizarea si controlul activitatii unei echipe sau a unui departament
- excelente abilitati de analiza, planificare si negociere;
- studii superioare (de preferat tehnice);
- cunostinte avansate de limba germana sau engleza;

Candidatul ideal va impartasi filosofia Mercedes-Benz:
CALITATE, PASIUNE, PERFECTIUNE

CV-ul si scrisoarea de intentie se depun pana la 15.09.03, la sediul **AutoSchunn** Micalaca Est DN 7 FN*tel/fax:0257/286680, 281474

(c. 442/2003)

Concern elvețian reprezentat prin firma Gemaje Hair, cu sediul în Curtici, având domeniul de activitate prelucrarea părului uman

ANGAJEAZĂ
5 persoane pentru:

- **Control tehnic de calitate**
- **Laborator: producție, cercetare, experimentare**

Condiții necesare:

- Studii medii
- Cunoștințe operare PC (Ms Office, Windows)
- Dinamism și spirit de echipă
- Cunoștințe de limba germană și/sau engleză constituie un avantaj

ANGAJEAZĂ
2 persoane pentru:

- **Evidență contabilă primară, evidență personal, serviciul salarizare, operațiuni de import-export**

Condiții necesare:

- Vârsta cuprinsă între 25-45 ani
- Minim studii medii
- Experiență în domeniu minim 3 ani
- Cunoștințe operare PC (Ms Office, Windows)
- Disponibilitate la program flexibil

Persoanele interesate vor trimite CV la fax 206.038.

Firma asigură:

- **Transport gratuit**
- **Cursuri de perfecționare**
- **Posibilitatea afirmării într-un domeniu absolut nou**

(3534873)

S.C. CORNEX S.R.L.

e-mail : smayer@rdslink.ro
www. cornex.ro
Arad

Produce şi vinde, la preţuri fără concurenţă :
- *Furaje combinate şi concentrate,*
- *Furaje granulate,import Ungaria*
- *Exemplu : furaj granulat porci = de la 9.044 lei/kg.*

Sediu : Arad, str. L. Rebreanu 54, tel./ fax – 0257.253589 ; 253984

(c. 544/2003)

DEPOZITUL ATRACTIV 24 UN NOU PRODUS OFERIT DE

BANCA DE CREDIT ŞI DEZVOLTARE ROMEXTERRA

Atracţie maximă.
24 din 24 de luni.

Pentru că noul produs al Băncii Romexterra
îţi oferă o relaţie cu totul specială.
Ai parte de libertate de mişcare - poţi oricând să retragi numerar.
Primeşti tot atât cât oferi.
Ba chiar mai mult - dobânda se capitalizează lunar
şi se menţine constantă.
Eşti iubit necondiţionat - depozitul Atractiv 24 se adresează
în egală măsură persoanelor fizice şi juridice.
După primii doi ani, rămâi veşnic îndrăgostit de depozitul Atractiv 24.

Arad,
Str. Episcopiei, nr.26,
Tel.: 0257-211027, 211028
Fax: 0257-210667
www.romexterra.ro

(c. 31/2003)

ELECON®
PUTEREA SOLUTIEI

Angajeaza :

CONTABIL

SCRISORILE DE INTENTIE SI CV-URILE SE DEPUN PERSONAL LA SEDIUL FIRMEI DIN ARAD, STR. BIRUINTEI FN.
INFO: Tel. 0257/280047 - d-na KASA SIMONA

CERINTE:
- studii medii sau superioare de profil financiar-contabil
- de preferinta contabil autorizat sau expert contabil
- experienta in activitate financiar-contabila de minim 3 ani
- cunostinte operare PC
- disponibilitate pentru program prelungit

SE OFERA:
- oportunitatea de a face cariera intr-o companie in expansiune
- cursuri de pregatire si perfectionare

(3534902)

Şcoala Postliceală Sanitară
„Christiana“ Arad

face înscrieri pentru Admiterea 2003

la următoarele specializări
Asistent medical generalist (3 ani) - 75 locuri
Cursuri după amiaza

Informaţii suplimentare la tel: 0257/281497 sau sediul şcolii din Calea Victoriei nr. 1-3 Arad.

(3534577)

Grup Şcolar de Transporturi Auto „Henri Coandă” Arad

str. Mărăşeşti nr. 34

Face înscrieri pentru:
- Şcoala postliceală cu calificarea profesională „ASISTENT DE GESTIUNE ÎN TRANSPORTURI" - 1 clasă/30 elevi
- Şcoala de maiştri cu calificarea profesională „MAISTRU ELECTRO-MECANIC AUTO" - 1 clasă/30 elevi

Informaţii telefon 280.351.

(4044173)

Angajăm

1. **Operator contabil (PC)** pentru evidenţe gestiune (intrări-ieşiri), înregistrări contabile primare
   - constituie avantaj operare Word, Excel + Internet
2. **Magazioner - gestionar**
3. **Agent livrări - şofer cat. B, C şi E**
4. **Agent vânzări**

- Minim liceu
- Limba engleză şi/sau maghiară bine (1,2 şi 3)
  - constituie avantaj.

Datorită stopării angajărilor pe ultimele 6-7 luni, rugăm ca şi cei care au mai depus CV-uri între timp şi mai sunt interesaţi, să revină.

Rugăm CV-ul scris de mână pe Calea Timişoarei, nr. 41, între orele 15-17.

(4044175)

ANUNŢ

DistriGaz Nord Târgu Mureş ROMÂNIA **Sucursala ARAD**

În baza Ordinului comun nr. 594/141/07.08.2003 emis de A.N.R.G.N. şi A.N.R.M privind aprobarea preţurilor şi tarifelor reglementate în sectorul gazelor naturale,

începând cu 1 septembrie 2003
- **preţul gazelor naturale pentru populaţie - 3.939.600 lei/1.000 mc**
- **preţul social al gazelor naturale rămâne neschimbat: 2.063.531 lei/1.000 mc.**

Preţurile nu conţin T.V.A.

Director sucursală,
OVIDIU NILĂ

(3534905)

SOCIETATE COMERCIALĂ cu sediul în Arad

Angajează ● REPREZENTANT VÂNZĂRI
în următoarele condiţii:
- studii medii;
- vechime în muncă - minim 2 ani cu produse FMCG;
- operare PC - WORD, EXCEL;
- carnet conducere auto categoria B.

Se oferă:
- salariu motivant.

C.V.-urile se vor trimite la fax 216.617, până la data de 06.09.2003

(3534897)

QUASAR

o companie puternică şi în continuă dezvoltare, din domeniul importului, comercializării şi distribuţiei de produse de larg consum cu o reţea de peste 20 de magazine specializate în zona de vest a ţării

ANGAJEAZĂ

• REPREZENTANT COMERCIAL (electronice, electrocasnice)

Cerinţe: Studii medii, abilităţi de comunicare, abilităţi de prezentare, cunoştinţe operare calculator.
Experienţa în domeniu şi domiciliul în ARAD constituie un avantaj.

• REPREZENTANT COMERCIAL (telefonie mobilă)

Cerinţe: Studii medii, abilităţi de comunicare, abilităţi de prezentare, cunoştinţe operare calculator.
Experienţa în domeniu, cursul de atestare CONNEX şi domiciliul în ARAD constituie un avantaj.

SE OFERĂ:
Posibilitatea de a lucra într-o echipă tânără, într-un mediu modern, profesional şi în plină dezvoltare;
Pachet de beneficii motivant şi în acord cu performanţele realizate.

Persoanele care îndeplinesc cerinţele de mai sus şi doresc să-şi depună candidatura pentru posturile scoase la concurs sunt rugate să trimită până cel târziu în 06/09/2003 CV-urile şi **scrisorile de intenţie** în care să se menţioneze **postul solicitat** (prin poştă, fax sau e-mail) la:

(c. 40/2003)

Timisoara-300264, str. Divizia 9 Cavalerie (fosta Ialomiţa), nr.23, Bl.75, parter, Tel/fax 0256-21.44.57, e-mail : jobs@ava.ro
Informaţii suplimentare despre compania noastră puteţi obţine accesând site-ul www.quasar.ro

Citeşte ADEVĂRUL

s.c. Conimex SRL Arad

Tel. 0257/270676; 0722/347612

EXECUTĂ LUCRĂRI DE:
- Construcţii civile şi industriale
- Instalaţii sanitare şi încălzire

ANGAJEAZĂ:
- Zidari
- Dulgheri
- Muncitori necalificaţi
- Instalatori
- Sudori

(4044157)

Colegiul Economic Arad

face înscrieri la ŞCOALA POSTLICEALĂ în perioada 18 august-11 septembrie, orele 12-18, pentru specializările:
- Asistent de gestiune ● Analist programator
- Agent de turism - ghid ● Agent vamal
- Secretar - stenodactilograf-operator birotică
- Funcţionar bancar

Informaţii suplimentare la telefon 281.529, 281.997, 214.430.

WEST BANK S.A. ARAD, prin executor bancar - dosar execuţional nr. 24/WB/2003 - anunţă scoaterea la licitaţie publică a imobilului situat în Arad, str. Şt. O. Iosif nr. 30, evidenţiat în CF 9898 Arad, nr. topo 6922/4008/etc., compus din intravilan cu casă în suprafaţă de 720 mp.

Licitaţia va avea loc la data de 03.09.2003, ora 12,00, etaj II, camera 31, la sediul WEST BANK S.A. Arad, B-dul Revoluţiei nr. 88. Informaţii suplimentare se pot obţine la sediul West Bank S.A. Arad, camera 31 sau la numărul de telefon 0257/284.888, int. 165.

(3534896)

Societatea Comercială BAT S.A. Arad

ANGAJEAZĂ tineri absolvenţi, studii superioare tehnice, promoţia 2003.

Interviul va avea loc sâmbătă, 30.08.2003, ora 9,30, la sediul societăţii: str. Poetului nr. 131/A.

Informaţii telefon 0722.251.579.

(3534892)

S.C. SATLINE S.R.L. TELEFON 251.461, 0744/507.211 SHOW ROOM ARAD,Piata Mihai Viteazul - BL. M7 - PARTER
TÂMPLĂRIE DIN ALUMINIU ŞI P.V.C. NOU! RATE / 5 ani AVANS 0
CU GEAM TERMOPAN; PROFILE PVC TROCAL Germania; PROFILE ALUMINIU Grecia (c.89)

AMA GRUP INTERNATIONAL
!! CELE MAI MICI PRETURI !!
anvelope radiale GOOD YEAR şi SAVA
(TURISME, CAMIONETE, CAMIOANE)
toata gama de anvelope DANUBIANA
6.990.000 lei (C.A.2003)
ANVELOPA TRACTOR SPATE (14.00 - 38/8PR)
telefon: 0257.270.262
Arad, str. Câmpul Liniştii, nr. 1 (fost TOFAN GRUP)

CORAURA Telefon : 270525
CORAURA Telefon : 270525
Rate fixe
avantaje
·perioada maximă 3 ani
·fără girant
·avans 0%
·rate mici dobândă mică
instalare gratuită
Transport GRATUIT în tot judeţul
(c.15/2003)

Allianz-Ţiriac Asigurări S.A.
Allianz Ţiriac Asigurări S.A.
lider pe piaţa românească a asigurărilor
ANGAJEAZĂ:
- Inspector asigurări pentru Agenţia Arad
- Inspector asigurări pentru Agenţia Lipova
- Inspector asigurări pentru Agenţia Sebiş (pentru Ineu)
- Inspector asigurări pentru Agenţia Chişineu - Criş

Cerinţe:
- Studii superioare (de preferat tehnice sau economice);
- Experienţă în vânzări;
- Carnet de conducere categoria B (minim 1 an);
- Cunoştinţe operare PC (World, Excel);
- Foarte bune abilităţi de comunicare;
- Seriozitate, spirit de echipă, spirit de iniţiativă, responsabilitate.

Oferim:
- Posibilitatea dezvoltării unei cariere într-o companie multinaţională;
- Salariu motivant;
- Condiţii de lucru optime alături de un colectiv tânăr, într-o companie dinamică, în plină dezvoltare.

C.V.-urile se pot transmite prin fax la nr. 0257-255.278; 254.683 sau personal la sediul Sucursalei din Arad, str. I.C. Brătianu nr. 5/A, până la data de 10.09.2003.
Allianz-Ţiriac Asigurări S.A. - Puterea de partea ta (4044155)

TÂMPLĂRIE PVC cu GEAM TERMOPAN CALITATE GERMANĂ GEALAN Fenster-Systeme (c.652)
ARAD, STR. CAIUS IACOB BL.R
FOSTUL Mag. CĂMINUL (lângă BANC POST)
[RATE până la 5 ani avans zero]
Cel mai bun! Cel mai ieftin!
Tel: 0257-213.145, 0788.391.769, 0788.391.770, 0722.528.185

S.C. B.A.P.D. S.A. Arad
Vinde prin magazinele de specialitate
situate în Arad, cât şi în judeţ:
Ineu, Pâncota, Sebiş, Lipova,Sântana, Chişineu-Criş, Şimand
următoarele produse:
- Cabluri şi conductori electrici
- Aparataj de joasă şi medie tensiune
- Corpuri de iluminat
- Condensatori şi motoare electrice
- Aparataj electrocasnic
- Organe de asamblare
- Cuie
- Sârmă de bobinaj
- O gamă largă de scule
- Cauciucuri, furtune, curele trapezoidale,
- Vopsele, grunduri
- Biciclete
- Contoare pentru branşament şi apartament
- Klingerit
- Electrozi şi sârmă sudură

PREŢURILE SUNT FĂRĂ CONCURENŢĂ
Pentru cantităţi mari de marfă Acordăm posibilitatea de negociere a preţului precum şi transport până la client.
Informaţii la tel. 0257-281165

S.C. VICTORIA S.A. ARAD
angajează
- electrician electronist
- sculer matriţer
- strungar
- femeie de serviciu

Informaţii la telefon 270.360. sau 270.367.

Execută diverse scule şi matriţe de orice complexitate
(c.432/2003)

S.C. EDIL CONSTRUCŢII S.A.
Arad, str. Liviu Rebreanu nr. 98
Închiriază spaţii de producţie, depozitare, birouri, precum şi platformă îngrădită cu linie C.F. Toate utilităţile asigurate.
Telefon 254.800, 254.404.
(3534890)

cea mai modernă reprezentanţă DACIA

drive test
service auto în garanţie şi post garanţie pentru autoturisme nou cumparate de la orice dealer Dacia din România
montăm şi suprastructuri
SC VERBIŢĂ SRL
noi suntem doctorii maşinii dumneavoastră
Calea Aurel Vlaicu nr.282, tel: 22 70 56
(C.A.360/2003)

S.C. Construction House S.R.L.
Arad, Str. Pădurii nr. 49, tel. 214.633, 254.457
Produce UŞI interioare moderne, tip american
Vinde toată gama de MATERIALE DE CONSTRUCŢII ŞI ELECTRICE
TÂMPLĂRIE PVC şi AL
Preţuri NEGOCIABILE
Montaj - Demontaj - gratuit
EXCLUSIV AL-PLAST
Calea Radnei bl. 108 C, tel. 210.280.
(c.629)

WEST BANK S.A.
ARAD, B-dul Revoluției nr. 88
TELEFON: 284.888; FAX: 285.202
WESTERN UNION TRANSFER DE BANI®
Cel mai rapid mod de a primi bani din toată lumea

ADEVĂRUL
Cotidian independent Arad

ASTRA VAGOANE CĂLĂTORI
Singurul producător de confort din domeniu
Str. Petru Rareș 1-3
Tel: 233.651 Fax: 258.168
e-mail: astra.calatori@astrac.rdsar.ro

Anul XV, nr. 4001 | 16 pagini | SÂMBĂTĂ 30 AUGUST 2003 | 5.000 lei
adevarul@arad.ro; adv.pub@arad.ro | http://adevarul.arad.ro
Publicație auditată de BRAT | Tiraj mediu zilnic vândut: 30 531

Stradă de cartier

Ecaterina Pataki, str. Preparandiei nr. 17 : „În fiecare zi trebuie să mătur că altfel ne înecăm în praf şi mizerie...“
Foto: Margareta Szego

Arădenii vor călca, în centrul municipiului pe 22 miliarde de lei. Atât costă noile trotuare. Sigur, orice centru de oraș trebuie să fie cât mai reprezenativ . Însă, la 5 minute de mers pe jos de ajungi în Piața Romană. O zonă care este încă urbană. Una foarte aglomerată care te duce în toate direcțiile. Pe Mucius Scaevola un restaurant cu „specific românesc" alături de un fast- food. În fața lor vreo zece taximetre stau. Șoferii lor stau și ei, dar la taclale cu un suc sau o cafea în față. Parcarea restaurantului te avertizează cu semnul „staționarea interzisă, excepție clienții restaurantului". E interesant cum de o unitate de alimentație publică își pune semne de circulație pe un domeniu care pare public. Nu e nici un client, doar un taxi, dar e greu de crezut că taximetristul s-a dus să dejuneze la restaurant.

Urmăm linia tramvaiului 2 și ajungem pe strada Preparandiei. Dacă faci abstracție de mașini, tramvaie și electricitate, parcă ai căzut înapoi în timp cu un secol și jumătate. Case vechi drumuri pietruite, căruțe, pisici, câini vagabonzi...

G. Constantinescu

(Continuare în pagina 5)

Cine apără libertatea presei?!

Ștefan Tabuia

Teoretic, toate partidele politice sunt de acord cu necesitatea unei prese libere, praznic al democrației. PSD se dă de ceasul morții să pună mâna pe ziarele cele mai influente și nu face un secret din a gândi tot felul de strategii pentu a-i seduce pe slujitorii cohdeiului cu priză la electorat, pe așa-numiții lideri de opinie. La vremea sa, fostul secretar general al PSD Cosmin Gușă -el însuți ziarist -a mers până acolo încît a întocmit un cod de norme menit să îi seducă pe reprezentanții mass media prezenți la conferințele de presă. Să fie întâmpinați la intrare cu vorbe de salut cordial, cu zâmbetul pe buze și alte delicatețuri comportamentale. Doar așternerea covorului roșu mai lipsea, pentru a capta bunăvoința ziaristului față de PSD.

Plecarea fostului secretar general din partidul de guvernământ nu putea să însemne și abandonarea strategiei de seducție a presei, așa cum a fost ea imaginată cândva. Numai un isteț precum civistul Mugur Ciuvică, fost aghiotant al fostului președinte Emil Constantinescu, poate să creadă că a pus mâna pe un document senzațional gândit și elaborat în scopul punerii presei cu botul pe labe. Ca să vezi cine se dă de partea noastră a ziariștilor demascându-i pe cei din PSD care ne poartă sâmbetele! Un om al fostului CDR, un susținător ferment al vechiului regim din perioada 1996-2000. Al guvernului care a dat cele mai grele lovituri presei prin măsurile luate. Să ne amintim că în timpul dezastruoasei guvernări cederiste, ziariștii erau târâți cu sutele prin sălile tribunalelor iar alții chiar au fost condamați la închisoare cu executarea în penitenciar. Cu ce obraz vin astăzi oamenii lui Constantinescu să ne apere de abuzurile puterii pesediste? Cine le-a cerut unui Ciuvică, ori doamnei Zoe Petre să ne apere de strategiile ieșite din mintea înflăcărată a unui guraliv precum Dan Matei Agathon?

(Continuare în pagina 4)

ABONEAZĂ-TE la ADEVĂRUL
PENTRU CA TU SĂ FII BINE INFORMAT!
Abonamente se pot face atât la factorii poștali, cât și la oficiile poștale din fiecare localitate.
Prețul abonamentului este de 70.000 lei.

Sistemul cameral, în colaps

Camera de Comerț Arad - proiecte frânte

Apariția la sfârșitul anului trecut a ordonanțelor de urgență prin care Guvernul a băgat adânc mâna în buzunarul Camerelor de comerț transferând activitatea și patrimoniul Registrului Comerțului în subordinea Ministerului Justiției a dat o lovitură grea sistemului cameral din România. Apărut în 1870 desființat în 1946 și renăscut apoi în 1991 el se află în 2003 în pragul colapsului. Lovitura Guvernului a căzut chiar în momentul în care președintele CCI a României și municipiului București era puternic contestat de o serie de camere locale. Așa încât sistemul în ansamblu, a reacționat extrem de moale. S-a vorbit de naționalizare, de modele europene adoptate pe bucăți, de acționarea în justiție a Statului, chiar de sesizarea organismelor internaționale. S-a vorbit dar nu s-a făcut nimic.

Doru Sava

(Continuare în pagina 8)

În acest număr

▶ Școala de Vară de la Macea își deschide porțile *Pag. 3*

▶ Nașul Băsescu îl face ministru pe finul Falcă *Pag. 4*

▶ Când intrăm în Europa lăsăm gunoiul la poartă *Pag. 6*

Militarii din UM Cetate, solicitați la o nouă misiune în Kosovo

În urma misiunii îndeplinite în acest an de militarii arădeni în Kosovo, aprecierile pozitive au curs pe adresa Batalionului 191 Infanterie „Colonel Radu Golescu". Nu au lipsit nici laudele comandantului belgian care a condus misiunea din Kosovo. El a ținut să evidențieze în special militarii români (arădeni în marea lor majoritate), care și-au făcut datoria cu prisosință. Ca o consecință a aprecierilor pozitive venite din partea Națiunilor Unite, vine și primirea unei noi misiuni de restabilire a păcii în Kosovo, care va începe în luna noiembrie. **„La aceasta vor participa 86 de militari arădeni, alții însă decât cei care au participat la prima acțiune de acest gen"**, ne-a declarat purtătorul de cuvânt al Batalionului 191 Infanterie mr. Dan Ungureanu. Militarii arădeni care participă la misiune se bucură și de câștiguri financiare mai mari pe lângă experiența și faima dobândită. Un participant la o astfel de misiune câștigă minim 900 de dolari pe lună.

Olimpiu Bulzan

Foto: Al. Mariănuți

Teba Industries
www.tebaindustries.com
Grup verticalizat textil
Angajează:
Specialiști în tricotaje din bumbac
CTC tricotaje din bumbac
Tehnicieni specialiști în vopsirea în bucată finită
Contactați-ne !
2900 Arad, Str. Patria, tel. 004 0257 280343, fax. 004 0257 280701
e-mail tebaindustries@rdsar.ro (c. 312)

POLARIS M HOLDING
Bd. Aurel Vlaicu 186
Tel: 0241 548.700
Fax: 0241 548.711
www.polaris.ro
office@polaris.ro
www.polaris.ro
Împreună pentru un oraș curat!

ÎNCHIRIEZ SPAȚII PRODUCȚIE
500 m², 1000 m² , 1500 m² – cu toate utilitățile
TELEFOANE
272.812, 0721.269.706

Meditația zilei

Credința este aceea care-ți deschide ușile eliberându-te din închisoarea fricii.

„Adevărul" vă ascultă

La telefonul dimineții, 280944, între orele 9,00-12,00

☎ Mulțumiri!

Din partea familiei, mii de mulțumiri întregului personal din cadrul Serviciilor de Ambulanță, Salvare și Poliție, precum și portarului de la firma Conar. Aceștia au fost de mare ajutor în data de 19 mai a.c., când a au fost accidentați frații Jurcă Rareș și Alina.

☎ Zgomot, zgomot și iar zgomot....

D-na **Popa**, din Arad, str. Praporgescu ne-a contactat la redacție pentru că este nemulțumită de zgomotul care vine de pe strand, noaptea. „**La ora trei dimineața, pur și simplu se aude un zgomot ciudat, care deranjează. Totul este în bătaie de joc. Acum că este cald, suntem nevoiți să lăsam ferestrele deschise, dar pe lângă aer mai intră și zgomot**", spune supărată d-na **Popa**.

Redactor de serviciu M. G.

Vindem Dacia 1310 Break an fabricație 1997, culoare argintie, stare bună.

Informații la telefon 281802, între orele 9,00-14,00 sau direct la sediul Redacției „Adevărul".

Utilitare

PRIMĂRIA MUNICIPIULUI

Program de relații cu publicul (camera 5) luni-miercuri-vineri între orele 8-12; marți-joi între orele 8-12; 15-17 - tel. 284.744, tel. centrală 281.850.

PIEȚE, TÂRGURI

Astăzi este zi de piață la Chișineu Criș, Lipova, Pâncota, Felnac, Grăniceri, Hălmagiu, Moneasa, Pecica, Vărșand, Socodor, Șeitin, Vladimirescu, Zimandu Nou, Covăsânț. Târguri **săptămânale** se desfășoară astăzi la Lipova, Pâncota, Hălmagiu, Moneasa.

* Sunt deschise târgurile de animale de la Beliu, Pecica, Lipova, Sântana, Bârzava, Arad-Obor și Sânicolaul Mic.

FARMACII DE SERVICIU

❒ Farmacia **REMEDIUM** Arad, B-dul Revoluției nr. 52-54. Program luni-vineri: 7,30-20,00, sâmbătă 8,00-14,00. Telefon 233195. Eliberează medicamente compensate și gratuite.

❒ Farmacia **OMNIAFARM**, Calea Aurel Vlaicu, Bl. Z28, cu program zilnic de la orele 8,00-22,00. Telefon 271724. Eliberează medicamente compensate și gratuite.

❒ Farmacia **LIBRO PHARMA** NON STOP, Calea Aurel Vlaicu 60-68 (lângă stadionul UTA) telefon 212.992. Eliberează medicamente compensate și gratuite.

❒ Farmacia **TEAHAFARM**, Bd-ul Revoluției nr. 65. Program: luni-vineri 8-21, sâmbătă 9-13. Telefon 254.587. Eliberează medicamente compensate și gratuite.

❒ Farmacia **ELPIS PHARM** Micălaca, zona Piața Soarelui, str. Voinicilor, colț cu str. Păsunii, Bl. 193, sc. A, parter. Program: luni-vineri 8-20, sâmbătă 8,30-14. Tel: 259.619.

URGENȚE STOMATOLOGICE ...

asigură Cabinetul din str. Crișan (în spate la Gionelli), program non-stop. Telefon: 253794.

❒ Urgențe stomatologice asigură și cabinetul din B-dul Revoluției nr. 62, ap. 17. Zilnic: conform orarului (robot pe telefon); sâmbătă între 9-14. Telefon: 256.665.

❒ Cabinetul Stomatologic din Calea Victoriei nr. 7 A asigură zilnic urgențe, inclusiv sâmbăta, între orele 10-15. Telefon 095.565.622.

❒ Cabinetul stomatologic din B-dul Revoluției nr. 95, etajul I, asigură urgențe, zilnic între orele 8-14, telefon 282184.

❒ Cabinetul Stomatologic din str. Românului nr. 4 (lângă antichitățile de pe colț cu Metianu) asigură zilnic urgențe stomatologice între orele 9-13; 15 - 20. Telefon 0744/752.020; 0723/013.704.

DISPENSAR VETERINAR

Dispensarul veterinar din Aradul Nou efectuează zilnic, orele 8-16 (sâmbăta 8-12) examen trichineloscopic, castrare porcine, ecornarea viteilor, însămânțări artificiale. Telefon 287.298.

ÎNTRERUPERI CURENT ELECTRIC

Luni, 1 septembrie: Micălaca Bl. 127, 241 (8-15)

ADMINISTRAȚIA FINANȚELOR PUBLICE

Administrația Finanțelor Publice a municipiului Arad: Asistență contribuabili (impozitul pe venitul global) - telefon 280633, 280733, int. 198 (persoane fizice) și 125 (persoane juridice) între orele 8,00-12,00. Informații mai pot fi obținute la adresa de web: www.finantearad.ro

ÎNREGISTRĂRI ÎN CAZ DE DECES

Biroul de Stare Civilă - decese face înregistrări după următorul program: sâmbătă și duminică, între orele 9,00-11,00. Tel. 281850.

TELEFON DE URGENȚĂ LA POLIȚIE: 955

Noul număr de centrală telefonică al I.J.P. (Inspectoratul Județean de Poliție) Arad: 207100.

PROTECȚIA CONSUMATORULUI

B-dul Revoluției, nr. 50. Telefon: 257049.

GARDA FINANCIARĂ

B-dul Revoluției nr. 79, telefon: 281119

INSPECTORATUL TERITORIAL DE MUNCĂ ARAD

Str. Episcopiei nr. 11-13, tel.: 211762, 211862, 257251

Calendar

Astăzi, Soarele răsare la ora 6 și 13 minute și apune la ora 20 și 21 de minute. Au trecut 242 de zile din acest an. Au mai rămas 123 de zile până în 2004.

Praznicul zilei: Biserica ortodoxă: Sf. Ierarhi: Alexandru, Ioan și Pavel cel nou, Patriarhii Constantinopolului.

Biserica greco-catolică: Duminica 12 d Rusalii. Sf. Alexandru; Ioan și Pavel cel Nou, patriarhii Constantinopolului.

Biserica romano-catolică: Sf. Felix.

A venit barza!

La Arad: Nicoleta Larisa Lingurar; Claudius Cîrpaci; Cornelia Emanuela Ihnatiuc; Mădălina Horvath; Patrick Dalian Onuț-Csonka; Mădălina Popa; Samuel Dumitru Roman; Robert Alexandru Bălan.

Cinematografe

DACIA: Terminator 3 - Supremația roboților (SUA) 10; 12,30; 15; 17,30; 20
MUREȘUL: Johny English (SUA) 10; 12; 14; 16; 18
ARTA: Ucide-mă cu tandrețe (SUA) 16; 18; 20
SALA MICĂ: Nuntă a la grec (SUA) 15,30; 18,30
PROGRESUL (duminică): Infidelă (SUA) 16
La viteză maximă (SUA) 18
ÎN JUDEȚ:
GURAHONȚ DUMINICĂ, 31 AUGUST, ORA 17 și LUNI, 1 SEPTEMBRIE, ORA 12: PE JUMĂTATE MORT (f. SUA, cu Steven Seagal)
INEU (29-31 august): Solaris (SUA) 16; 18
(3-4 septembrie): Drumul spre pierzanie (SUA) 16; 18
PÂNCOTA (31 august): Daredevil (SUA) 16
Mișcări periculoase (SUA) 18
CHIȘINEU-CRIȘ (31 august): Raport special (SUA) 16
Dragonul roșu (SUA) 18
LIPOVA (31 august): 007- Să nu mori azi (SUA) 16
Deschide ochii (SUA) 18

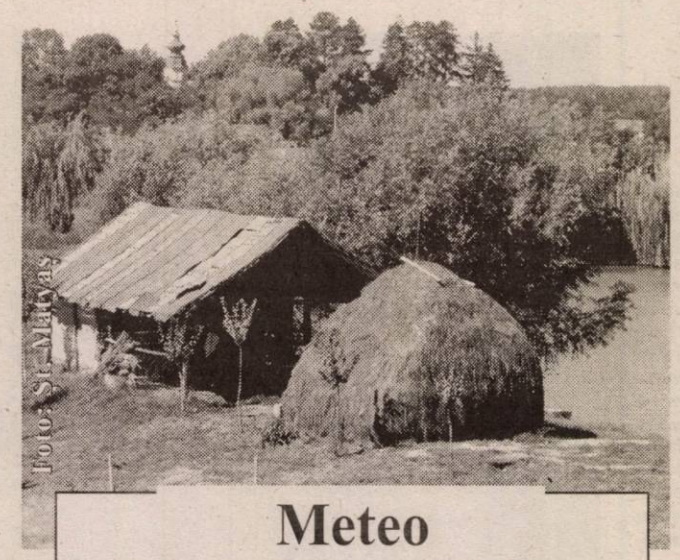

Meteo

Vremea va fi în general frumoasă și caldă. Cerul va fi variabil, temporar noros în a doua parte a intervalului când slab vor fi condiții de averse slabe de ploaie. Vântul va sufla slab la moderat din sud-vest, cu intensificări locale.

Temp. max. 32 la 35°C Temp. min. 16 la 19° C.

Rețeta zilei: Ciorbă de ciuperci

Cantități: 1/2-1 kg ciuperci, 3-4 morcovi, 1 pătrunjel, 1 păstârnac, 1 ceapă potrivită, 1 ardei gras, 2 roșii, 50 ml ulei, 200 ml smântână, 1 ou, sare, 1 lingură Delikat, 3-4 l apă

Mod de preparare: Cureți pătrunjelul și păstârnacul și le tai mărunt, morcovii îi tai rondele, ardeiul îl tai fideluță și le pui la fiert. Roșiile le opărești, le decojești, le tai cubulețe și le călești în ulei. Ceapa o cureți și o pui întreagă în ciorbă. Ciupercile le speli, le cureți și le opărești 4-5 minute în apă clocotită, pe care apoi o arunci. Ciupercile strecurate le tai mărunt și le pui în ciorbă (nu înainte de a fi toate legumele fierte). Mai lași ciorba să dea în câteva clocote și apoi o iei de pe foc. O potrivești de sare, adaugi pătrunjelul tocat, Delikatul și smântâna bătută cu ou.

Comenzi taxi

- ALFA PLUS 349.349; 256.222
- TAXI ALFA 22.88.88; 25.25.26; 0723.200.301; 0745-50.60.70
- TAXI ARAD: 244.244; 274.444; 0722755440
- DIESEL STAR 212.222; 0722.361.011; 0745.645.645
- EUROPA 275.555; 0723.677.555; 0744.828.163
- FAVORIT 280.000; 281.111; 0740083333; 0742409992
- GETAX 280.705; 280.100; 280.548
- MIRCO MILI 230.530; 230.730

CURȘUL VALUTAR

VALORI ÎNREGISTRATE IERI, 29 AUGUST 2003

Denumirea valutei	BNR	BCR		BRD		Banca Transilvania		Banca Românească		Banca Romexterra	
		C	V	C	V	C	V	C	V	C	V
Euro	37240	36750	37250	36820	37300	36500	37200	36905	37038	36400	37200
Dolar S.U.A.	34140	33950	34450	33780	34340	33750	34250	33826	34132	33450	34300
Forint	145	136	150	139	147	139	145	-	-	139	146

ADEVĂRUL

Cotidian independent Arad

Editor: S.C. ADEVĂRUL Arad S.R.L.
COD FISCAL R 1681938 ● COD SICOMEX 19.604 ● CERTIFICAT I 02/1886 / 31 X 1991 ● COD SIRUES 020956601 ● ISSN 1220 - 7489

Redacția și administrația: 2900 Arad, Bd. Revoluției nr. 81. Telefoane: SECRETARIAT - 281802, fax 280655, 280625; ADMINISTRAȚIE - CONTABILITATE - 281797; MICA PUBLICITATE - 210775; MAREA PUBLICITATE - 280904; CLUBUL PRESEI - 280989.

Consiliul de administrație: președinte - **MIRCEA DORGOȘAN**, telefon 281802, 280625; vicepreședinte - **MIRCEA CONTRAȘ**, telefon 281802, 280625; membri: **LIZICA MIHUȚ**, telefon 280070, **ȘTEFAN TABUIA**, telefon 280854, **MIRCEA ȚIȘCĂ**, telefon 280904.

Colegiul de redacție: ȘTEFAN TABUIA (redactor-șef), telefon 280854; MARCEL CANCIU (șef secție foto), telefon 281701; ALEXANDRU CHEBELEU (șef secție sport), telefon 281701; GABRIELA GROZA (secretar general de redacție), telefon 280854; VASILE FILIP (șef secție cultură-învățământ-tineret), telefon 281855; 280003; IOAN IERCAN (șef secție politică), telefon 280943; DORU SAVA (șef secție social-economic), telefon 281738; NICOLAE OPREAN (șef secție actualități), telefon 281855; 280003; MIRCEA ȚIȘCĂ (șef secție publicitate și difuzarea presei), telefon 280904; MIRCEA DORGOȘAN (președinte al Consiliului de administrație), telefon 281802, 280625.

Tiparul executat la S.C. MEDIAGRAF S.A. ARAD, str. Feleacului F.N., telefon 250902, fax 250920

Adresa Internet http://adevarul.arad.ro

HOROSCOP

Sâmbătă, 30 august 2003

Berbec (21.03-20.04). Aveți nevoie de libertate. Cei din jurul dumnea-voastră nu înțeleg acest lucru.

Taur (21.04-20.05). Cheltuielile pe care le aveți în această perioadă vă sărăcesc. dar cât de curând veți primi o sumă de bani.

Gemeni (21.05-20.06). La iocul de muncă sunteți foarte apreciat și se pare că v-ați cam luat-o în cap.

Rac (21.06.-22.07). Este o zi prielnică câștigurilor. Posibil să câștigați ceva bani la un joc de noroc.

Leu (23.07-22.08). Dacă stați pe scaunul dumneavoastră, veți avea numai de câștigat. Nu vă băgați în afacerilor altora.

Fecioara (23.08-22.09). Starea dvs. de sănătate nu este prea bună în această perioadă. Consultarea unui medic ar fi cea mai bună soluție.

Balanța (23.09-22.10). Problemele de la serviciu sunt din ce în ce mai mari. Acasă, în schimb este liniște. Indicat ar fi să vă aruncați în brațele partenerului și vă veți simți mai bine.

Scorpion (23.10-21.11). Ziua de azi este favorabilă întâlnirilor cu prietenii.

Săgetător (22.11-21.12). Veți primi o veste care nu vă prea îmbucură în aceste momente din viața dumneavoastră.

Capricorn (22.12-19.01). Un coleg se serviciu are nevoie de un sfat din partea dumneavoastră. Fiți amabil și ajutați-l.

Vărsător(20.01-20.02). Este o zi prielnică din toate punctele de vedere. Persoana dragă intenționează să facă un pas important în relația voastră de cuplu.

Peștii (21.02-20.03). Sunteți din ce în ce mai nervos. Problemele de la serviciu împreună cu cele de acasă vă fac să vă pierdeți cumpătul.

CLM Arad

Membru fondator al Asociației pentru ridicarea monumentului Marii Uniri

Consiliul Local Municipal este, începând de joi, membru fondator al Asociației pentru Ridicarea Monumentului Marii Uniri la Arad, prin modificarea hotărârii adoptate în urmă cu o lună, hotărâre în care CLM figura drept membru asociat.

Totodată, consilierii au mai aprobat în ședința din 28 august a.c. alocarea din bugetul local a sumei de 50 de milioane de lei pentru participarea municipalității la constituirea patrimoniului inițial al asociației, chiar dacă acest lucru a însemnat o diminuare bugetară.

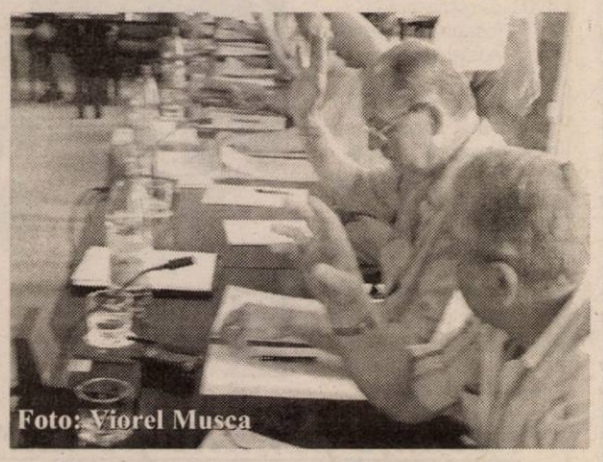
Foto: Viorel Musca

Comisia de negociere...

...a condițiilor de realizare a proiectului de parteneriat public-privat „Achiziționarea, instalarea, exploatarea și întreținerea unor unități ecologice (este vorba despre Euro-WC-uri) este formată din viceprimarul Emanoil Voicu - președinte și șase membri: Teodor Marian, Ioan Danciu, Marin Dugăeșescu - directori executivi ai Administrației Patrimoniului Local, Sorin Contraș - consilier juridic, Mirela Szas și Elena Portaru, consilieri.

În urma publicării anunțului de intenție, doi investitori s-au arătat interesați de punerea în funcțiune a toaletelor ecologice. Este vorba despre două societăți din București: **S.C. Comex Rom SRL și S.C. Top Services SRL**, de care se va ocupa viceprimarul Voicu, în calitate de șef al comisiei de negociere.

Proiecte transfrontaliere

„Programul Phare 2001-2002 Cross-Border Cooperation România - Ungaria oferă posibilitatea finanțării nerambursabile pentru proiecte care promovează cooperarea dinte cele două țări. Având în vedere succesul programului „Pano-rama Arad Gyula" finanțat prin programul Phare CBC 2000, consider oportună participarea CLM Arad la concursul de proiecte din cadrul „Fondului Comun al Proiectelor Mici" cu titlul Protector Arad-Gyula", a motivat primarul **Dorel Popa** prezența acestui punct pe ordinea de zi a ședinței.

Consiliul Municipal Arad va contribui la co-finanțarea programului cu suma de 5.000 de Euro, o sumă infimă comparativ cu beneficiile implemetării acestui proiect.

Rompetrol are undă verde

În urma votului consilierilor locali, Rompetrol Downstream București a primit aprobarea pentru Planul Urbanistic de Detaliu „Stație de carburanți", în două zone din municipiu. Una dintre stații va fi construită pe Calea Radnei, nr. 190-192, iar cealaltă va deservi zona din jurul Pieței Eroilor.

Tot la capitolul investiții, la inițiativa primarului Dorel Popa, o suprafață de teren de 9.900 metri pătrați, situată în intravilan - zona Micălaca Est I va fi vândută prin licitație publică, pentru construirea unor spații de producție, depozitare, prestări servicii și comerț.

La foc automat, consilierii au mai aprobat repartizarea a patru locuințe sociale, introducerea instalației de gaz la două școli arădene și două modificări de organigrame la Serviciul Administrația Patrimoniului Local și Casa de Cultură a Municipiului.

Nicolae Oprean
Sorina Ambruș

Pentru a doua oară consecutiv

Școala de Vară de la Macea își deschide porțile

Astăzi, la ora 10,00, la Centrul Academic de Conferințe al Universității de Vest „Vasile Goldiș", va avea loc deschiderea oficială a **Școlii internaționale de vară în filosofie și istoria ideilor**, urmată de lansarea volumului **Actele Școlii de Vară Macea 2002**.

Cu această ocazie, se reunesc la Arad distinși cercetători din Anglia, Franța, Italia, Germania și Statele Unite, dar și personalități autohtone în domeniu. Cursanții sunt studenți de la peste 8 universități și institute de cercetare din țară și străinătate.

Universitatea de Vest „Vasile Goldiș", în colaborare cu **Centrul de Studii „Fundamentele Modernității Europene"**de la **Universitatea București**, susține astfel un proiect academic și cultural de anvergură și de o înaltă ținută intelectuală.

Volumul care va fi lansat cu această ocazie va fi pus în vânzare începând de astăzi, iar manifestările vor continua la Castelul Macea până la 14 septembrie.

Speranța Milancovici

Presemnalizarea vămilor - îngreunată de lipsa banilor

Prefectul Dan Ungureanu a avut o nouă întâlnire cu reprezentanții Poliției de Frontieră și ai Administrației Naționale a Drumurilor, în vederea stabilirii unei întrevederi cu Comisiile de sistematizare din municipiu și județ, pentru fluidizarea traficului în punctele de frontieră.

„Am purtat discuții mai ales pe tema montării panourilor și indicatoarelor pe drumurile care duc spre vămi. Dorim să regândim presemnalizarea punctelor de frontieră, dar vom avea nevoie de bani. Poliția de Frontieră nu poate acoperi costurile deoarce nu este direct interesată, ci doar beneficiară. Eventual la rectificarea bugetară avem șanse să primim sprijinul Primăriei și al Consiliului Județean", a afirmat prefectul **Dan Ungureanu.**

În termen de aproximativ două săptămâni va exista și o strategie pentru această acțiune. Mai rămâne de rezolvat doar problema banilor.

S. Ambruș

Cronica măruntă

● Zona Micălaca Est s-a transformat într-un adevărat loc de pelerinaj pentru oemenii cu bani care vor să ridice - din apă (mai puțin, de când cu seeta asta!) din pământ - adevărate edificii. În aceste condiții, nu mai surprinde pe nimeni că Primăria Arad scoate la licitație 9900 de metri pătrați în partea aceea a orașului, pentru care speră să obțină peste 40.000 de euro. Pe respectiva suprafață de teren se vor ridica spații de producție, de depozitare prestări servicii și comerț.

● În luna septembrie, Gospodărirea Comunală Arad își propune să desfășoare o serie de lucrări de întreținere și amenajare în cimitirul Pomenirea: * în continuarea lucrărilor de construcțsie la noua capelă * introducerea apei în incinta cimitirului * defrișarea locurilor de veci * montarea băncilor pe aleile din cimitir.

● „Big Brother" la strandul Neptun, am putea intitula acțiunea pe care edilii ș.-au propus să o realizeze în zilele următoare. Este vorba de extinderea rețelei de supraveghere a intrărilor și incintei strandului cu camere de luat vederi, pentru prevenirea actelor antisociale, cum ar fi violurile spontane!

● Regia Autonomă de Drumuri Municipale Arad și-a propus să plombeze în septembrie străzile Simion Bărnuțiu, Vârful cu Dor, Blanduziei, Muncii, Faurilor, Oituz - tronson strada Dorobanți/Condurașilor.

● Lista datornicilor principali față de ARTERM cuprinde șapte „nume": Casa Corpului Didactic, Liceul Sportiv, Palatul Copiilor, Spitalul Ginecologiv, Spitalul CFR, Sppitalul Județean și Stația de Salvare. Datoriile totale ake celor „șapte magnifici" se cifrează la peste 3 miliarde de lei.

● Nu mai puțin de 47.000 de metri cubi de reziduuri menajere își dorește Salubritatea să ridice de pe străzile Aradului - mai mult cu cel puțin 5000 de metri cubi decât în luna august. Acest lucru este posibil datorită faptului că, începând cu aceste zile, gunoiul menajer din municipiu se ridică de două ori pe săptămână.

● Societatea Târguri, Oboare, Piețe Arad este hotărâtă să coperteze sau să repare acoperișurile în toate piețe din municipiu. În acest sens, vor continua lucrările dde consolidare a copertinelor în Piața Obor. În Piața Mihai Viteazul, acoperișul de la corpul de clădiri „E" va fi reparat. De asemenea, vor începe lucrările de. reparație la acoperișlul clădirii din Piața Bujac.

● Hotărât lucru, Programul „România Curată" își propune să facă ceva curățenie, la propriu, în județul nostru. Este vorba de organizarea unei acțiuni de colectare a pet-urilor (plasticurilor) de pe cursurile de apă si lacurile din zonele: Pădurea Vladimirescu, stadionul Pecica și balastiera din Lipova. La această acțiune va participa întreg personalul disponibil al Sistemului de Gospodărirea Apelor Arad.

Circula cu permis fals

Nu mică le-a fost mirarea polițiștilor și conducătorilor CFR atunci când au depistat-o pe **Panaite Vasilica** de 22 de ani din Zadăreni, jud. Vaslui, care își „fabricase" un permis de călătorie CFR fals și circula într-o veselie. Acum are un dosar penal ... autentic.

D.S.

Societatea Comercială
IMAR S.A. Arad
cu sediul în Arad, Calea Aurel Vlaicu nr. 14

SELECȚIONEAZĂ personal pentru a fi calificat în meseria de
CONFECȚIONER-CROITOR,
indiferent de meseria de bază.

Cei interesați își vor depune cererile de înscriere la sediul societății menționat mai sus.

Relații suplimentare pot fi obținute de la S.C. IMAR S.A. - Arad, telefon: 236.764; 236.765; 236.766; 236.767. (3534752)

Grup Școlar de Transporturi Auto „Henri Coandă" Arad
str. Mărășești nr. 34

Face înscrieri pentru:
- Școala postliceală cu calificarea profesională „ASISTENT DE GESTIUNE ÎN TRANSPORTURI" - 1 clasă/30 elevi
- Școala de maiștri cu calificarea profesională „MAISTRU ELECTRO-MECANIC AUTO" - 1 clasă/30 elevi

Informații telefon 280.351.
(4044173)

Restaurantul „CLUBUL PRESEI"

organizează: nunți, botezuri, aniversări, mese festive într-o ambianță deosebită și la cele mai mici prețuri.

AER CONDIȚIONAT !

Rezervări: *Bld. Revoluției nr.81; Tel.: 280989; 0722/639554*

Rromii din Șega vor apă de la cișmele

Canicula i-a adus pe rromii din cartierul Șega II în pragul disperării, din cauza lipsei apei potabile. Apa din fântânile pe care le foloseau până nu de mult este din ce în ce mai puțină și, mai ales, de o calitate îndoielnică, existând pericolul apariției unor focare de infecție. Având în vedere situația creată, Biroul Județean pentru Rromi din cadrul Prefecturii a solicitat redeschiderea cișmelelor din zonă.

Cișmelele de pe raza municipiului au fost închise treptat, în cursul acestui an, deoarece Primăria a refuzat să mai achite contravaloare apei consumate. Pentru redeschiderea cișmelelor, Regia de Apă Canal și Consiliul Județean Arad a înaintat Primăriei o cerere prin care se solicită sprijin financiar pentru zonele cu probleme.

„Noi suntem gata să dăm drumul la apă, la orice oră. Așteptăm confirmarea Primăriei pentru a putea asigura apă comunităților de țigani din Șega, măcar pe vremea asta caniculară. Chiar dacă la cișmele se înregistrează consumuri destul de ridicate, cred că se va găsi înțelegere și la Primărie. Nu vrea nimeni să asiste la izbucnirea unor epidemii", a apreciat **Gheorghe Falcă**, vicepreședintele Consiliului Județean Arad.

Sorina Ambruș

Comandantul brigăzii multinaționale SHIRBRIG

Generalul danez Sten Edholm a apreciat militarii arădeni

Comandantul trupelor SHIBRIG, generalul de brigadă Sten Edholm, a vizitat ieri Batalionul 191 infanterie „Colonel Radu Golescu". El a fost însoțit de către locțiitorul șef în Shirbrig - lt.col. Simion Valentin, de comandantul Batalionului 191 infanterie col. Avram Cătănici, gen. de brigadă Galoș Mihai de la Corpul 4 de Armată Cluj și comandantul Brigăzii 18 „Decebal" Timișoara - col. Eugen Gheorghiu. După o prezentare a comandantului Brigăzii SHIRBRIG a urmat vizitarea Garnizoanei Arad, a cazărmii, a terenului de instrucție și a sălii tradițiilor de luptă. Nu au lipsit nici exercițiile demonstrative și prezentarea tehnicii de luptă. Generalul danez s-a arătat mulțumit de cele văzute: „Sistemul de vizite Shirbring nu este de verificare și control, ci de formare a unei opinii generale. Am găsit aici un nivel de pregătire ridicat și dotări destul de bune. Chiar și din punct de vedere al comunicațiilor echipamentul este compatibil cu cel al Națiunilor Unite. Un lucru foarte bun este că majoritatea militarilor: ofițeri, subofițeri sau sergenți cunosc limba engleză la un nivel ridicat". Generalul Galoș Mihai de la Corpul Teritorial Cluj s-a arătat încântat de aprecierile generalului danez. „ Asta confirmă faptul că suntem pe drumul cel bun în însușirea procedurilor N.A.T.O. Vizita și aprecierile domnului general Sten Edholm, ne certifică faptul că batalionul 191 infanterie este unul de elită. Domnul general ne-a dat informații utile pe care le vom fructifica. Batalionul din Arad are pregătirea, dotarea și experiența pentru a participa la acțiuni militare externe de succes. Batalionul confirmă încrederea pe care i-am dat-o.", ne-a declarat dl. Galoș.

La rândul său colonelul Avram Cătănici consideră vizita generalului danez ca una de excepție. El spune că s-a simțit măgulit de cuvintele comandantului trupelor SHIRBRIG, dar spune că nu s-a făcut o pregătire specială pentru această vizită. „ Suntem într-o continuă pregătire pentru a ne menține la standardele N.A.T.O. Am participat la misiuni de succes în Kosovo și Afganistan. E prima vizită a domnului general la noi și suntem mulțumiți de aprecierile lui".

SHIRBRING este o brigadă multinațională înființată în anul 1997 în Danemarca. Brigada are în componență 13 state europene și are misiunea de a desfășura acțiuni umanitare și de menținere a păcii sub egida O.N.U. Și România participă cu o structură luptătoare de valoare - companie de infanterie și un detașament de asigurare logistică - ambele din cadrul Batalionului 191 Infanterie (dislocat în cazarma Cetate Arad).

Olimpiu Bulzan
Foto: Al. Marianuț

„Adevărul" a sărbătorit 4000 de apariții

Ieri, după-amiază, angajații și asociații, ziarului „Adevărul" au sărbătorit împreună apariția celui de-al 4000-lea număr al său.

A fost un prilej rememorare a aproape a celor 14 ani de când cel mai citit ziar arădean aduce știrile mai importnate în casele arădenilor. Atmosfera de bună dispoziție a fost susținută de maestrul Petrică Pașca și instrumentiștii săi Vasile Rus, Dorin Gandi, și soliștii Daniela Han și Aurel Șerban. La pupitrul de comandă al muzicii de petrecere a fost „D.J. nea Vio"

Redactor

Mesaje primite pe adresa redacției

Mesaje primite pe adresa redacției
Stimată redacție,

Leader în peisajul jurnalistic arădean și un cotidian care prin calitate și tiraj se bucură de un bun prestigiu național, „Adevărul" a atins pragul de 4000 de numere.

Marca „Adevărul" înseamnă profesionalism, seriozitate, un apetit cu totul special pentru o cât mai complexă informare a cetățenaului. De muncă, informație și adevăr avem nevoie cu toții în beneficiul urbei noastre dragi și a județului Arad.

Iată de ce, la această aniversare, Senatul Universității deVest „Vasile Goldiș" adresează întregului colectiv redacțional

„La mulți ani"

RECTOR
Prof. univ. dr. Aurel Ardelean

Către
Colectivul de redacție
al cotidianului „Adevărul" Arad,

Momentul aniversării al apariției celei de-a 4000-a ediții a ziarului „Adevărul" ne reamintește atmosfera descătușasă a acelor zile din decembrie 1989, când au apărut primele numere ale ziarului.

Cele 4000 de apariții pe parcursul a peste 13 ani - constituie o dovadă a matirutății, la care a ajuns colectivul dvs. Cu acest prilej, conducerea organizației noastre urează întregului colectiv noi suceese profesionale, în vederea reflectării cât mai obiective al realităților vieții cotidiene a cetățenilor urbei și județului nostru.

Președinte al UDMR
Arad, Kiraly Andras

Cine apără libertatea presei?!

(Urmare din pagina 1)

Cum e posibil ca acești acționari ai d-lui Constantinescu să își închipuie că ne pot manipula pe noi, ziariștii, cu asemenea demersuri jalnice? Ce credit pot avea ei să vorbească despre libertatea presei, niște agresori care au eliminat din lege obligația achizitării unei taxe de timbru proporționale cu cuantumul daunelor morale solicitate în procesele de calomnie prin presă? Cunoscutul analist politic Ion Cristoiu, colaborator al ziarului nostru, a ajuns în situația de a-și vinde casa pentru a plăti patru sute de milioane pentru repararea onoarei unei persoane care l-a acționat în judecată în timpul regimului Constantinescu.

Cei care am cunoscut prigoana cederistă împotriva presei și o simțim și pe cea pedesistă putem afirma că nici o formațiune politică aflată la putere nu are relații prietenești cu presa independentă responsabilă. Atât CDR cât și PSD s-au comportat în mod diferit față de presă, prin încercări de supunere cât au fost la putere și ca susținători în timp ce se aflau în opoziție. Depinde de interese. Dacă e să facem însă o comparație între cele două guvernări din ultimele două legislaturi trebuie spus că mai periculoși de o sută de ori ni s-au părut cederiștii decât pessdiști. Barosanii lui Adrian Năstase sunt oricum mai subtili în relațiile cu mass media, mai diplomatici, mai inteligenți. În Arad cel puțin, oricât de multe lovituri de măciucă au încasat, fruntașii pesediști nu au mers până acolo încât să acționeze ziariștii în judecată. Nici acțiuni directe de intimidare nu putem spune că am suferit, cu excepția ieșirii necontrolate a primarului Dorel Popa la o conferință de presă. La drept vorbind trebuie apreciat că nici înaintașii pesediștilor, respectiv țărăniștii și liberalii care au condus administrația arădeană în trecutele legislaturi nu au mers până acolo încât să manifeste tentative de intimidare. La drept vorbind, noi, cei de la Adevărul nu avem emoții de acest gen și nici temeri că am putea deveni victime ale unor abuzuri din partea puterilor vremelnice. Pentru a ne menține libertatea cuvântului adusă de revoluția din decembrie ne stau la îndemână pixul și profesionalismul. Ciuvică și ai săi circaci din așa zisa Acține Populară să își vadă de ale lor. În România, Puterea nu mai poate pune presa cu botul pe labe oricât de mare i-ar fi dorința. Nici măcar ministrul Apărării Naționale Mircea Pascu nu a avut câștig de cauză cu al său proiect al dreptului la replică. Nu avem nevoie de falși apărători ai libertății presei precum acest Ciuvică.

Gheorghe Medrea (PNL- Câmpeanu) vrea funcția lui Titus Gheorghiof!

Conform celor declarate de către Gheorghe Medrea, președinte al PNL-Câmpeanu Arad, negocierile de fuziune pe plan local cu PNL vor porni de la niște condiții „bătute în cuie" :președintele, un vicepreședinte, plus trei locuri în Biroul Permanent al PNL să aparțină PNL-Câmpeanu. Medrea spune că are în județ 800 de membri în aproximativ 30 de organizații. Dacă PNL va refuza să discute în acești parametri, se va recurge la arbitrajul comisiei centrale. Atât Medrea cât și Ciulică spun că nu vor ceda, având deja exemplul județelor Argeș, Alba și Bacău, filialele PNL-Câmpeanu din aceste județe câștigând deja președinția , în urma negocierilor. Vom reveni asupra acestui scandal, dar trebuie să precizăm că singurul răspuns al deputatului Titus Gheorghiof a fost: „Hai, domnule, că mă pufnește râsul"

T. S.

Nașul Băsescu îl face ministru pe finul Falcă!

La conferința Națională de ieri, Traian Băsescu , președintele PD, a făcut publică lista ministriabililor cu care va merge, în caz că alianța PD-PNL va funcționa. Printre miniștrii care vor fi promovați este și Gheorghe Falcă, nimeni altul decât finul lui Băsescu. Contactat telefonic, Falcă a declarat că a contat în primul rând experiența sa, având în spate o carieră de președinte la nivel național al organizațiilor de tineret, pe care a pierdut-o numai din cauza vârstei, nu din altă cauză „Nu puteam să mai fiu președinte la tineret, pentru că am depășit vârsta , dar îi cunosc pe toți cei care acum îmi sunt colegi, cunosc strategia partidului și sunt hotărât să fac sacrificii pentru ca aceasta să fie cunoscută și asimilată de către electorat"

T.S.

Remember

Deputat Nelu Aristide Dragomir

De 8 ani vorbim despre el la timpul trecut. Și îi simțim absența. Noi, și mulți dintre arădenii pentru care a dat totul.

A fost unul dintre puținii care a știut că valoarea omului se măsoară prin rezultatele concrete pe care le obține și prin ceea ce rămâne în urma lui. Vorbea puțin ca om politic, dar a făcut multe.

La ceas de comemorare, ne plecăm frunțile cu pioșenie pentru cel care a schimbat în bine multe destine și care, prin realizările lui pentru Arad (Aeroportul Internațional Arad, Fondul Proprietății Private 1 Banat Crișana, Centrul de Dirijare a Zborurilor, inițiativa legislativă pentru zonele libere), a reușit să fie cu adevărat un DEPUTAT al acestui județ.

Dumnezeu să-l odihnească în pace.

Prietenii din Partidul Democrat

Stradă de cartier

(Urmare din pagina 1)

Casele vibrează când trece tramvaiul

Ruji este un bar pe strada Preparandiei. O ușă mică pe care și cobori câteva trepte într-un fel de demisol. Câțiva obișnuiți ai locului își beau porția zilnică de rom. Doi bărbați la vreo 40 de ani lovesc cu năduf și înjură la aparatele de poker mecanic. Alții, ciorchine în jurul lor, le țin isonul. „Încă un deț!" strigă o voce răgușită. Un miros de fum îmbibat cu alcool ieftin învăluie încăperea. Un local de cartier, în care oamenii intră ca să iasă din viața reală.

Preparandiei 17. O femeie mătură de zor trotuarul din fața casei. Singura de altfel pe care am văzut-o făcând acest lucru. „În fiecare zi trebuie să mătur că altfel ne înecăm în praf și mizerie. Peste noapte se arucă toate gunoaiele : sticle, pachete de țigări goale și te mai miri ce" spune Ecaterina Pataki și continuă: „Stăteam în chirie în Pârneava. Ca toată lumea, am dorit eu și cu soțul meu să avem casa noastră. Așa că, în 1977 am reușit să cumpărăm aici o casă. Atunci era frumos liniște. Și oamenii erau altfel. Poate erani și noi mai tineri. Acum ne zbatem să supraviețuim. Eu am un milion pensie de boală, iar soțul 1,8 milioane de lei. Mi-a venit apa rece 22 de metri cubi. Nu se poate așa ceva. Cantitatea asta o consumăm în câteva luni, nu într-una singură. Casa ar trebui renovată, dar de unde bani, că abia o scoatem la capăt. Iar tramvaiele zguduie clădirille la fiecare trecere. E tot mai greu de la o lună la alta Cred că vom renunța și la telefon". Femeia mătură în continuare, iar un pușți aruncă ambalajul de la biscuiți pe jos. Pe toată strada nu am văzut un coș pentru resturi menajere.

Clădirea Preparandiei care a dat și numele străzii stă să cadă. Un edificiu important pentru învățământul arădean, an de an omis de la o minimă operație de renovare. Pentru că banii nu ajung la periferie. Iar anii se duc și clădirea devine o oglindă fidelă a neputinței admnistrației locale de a rezolva o problemă de orgoliu local până la urmă.

„Venit la Romania pentru denti"

Intersecția cu Tribunul Axente scoate la iveală o pensiune de două stele. În față mașini cu numere italiene. Pe stradă câțiva bătrâni vorbesc în limba lui Dante. „Venit la Romania pentru denti, care mai ieftin aici." ,spune Ernesto Pelegrinni, 72 de ani din Bergamo. Bătrânii fac „turism dentar" și vin în România pe niște filiere deja consacrate. În orice caz, ies la cel mult jumătate de preț față de Italia, unde nici nu ar avea curajul să se gândească la porțelan. Sub formă de canini sau incisivi. Mai mult, în cele două săptămâni sau trei își mai înșeală frica de stomatolog cu ... posibilitățile locului.

Înapoi pe Preparandiei. La cel mult 100 de metri de barul precedent un altul, dar care e închis. Economia

de piață a funcționează. Așa au zis americanii ,așa se vede la margine de Arad.

La Geta

Alimentara se cheamă „La Geta". Pe patroană o cheamă în schimb Magdalena Andra și este inginer chimist.

„După 1989 dorința de a nu mai depinde de altcineva ne-a făcut pe mine și pe soțul meu să pornim o afacere. Am mai avut un magazin alimentar din 1991, dar după 2 ani, când dobânzile au urcat la 120%, nu am mai rezistat. Atunci am zis că în veci nu vom mai deschide un magazin alimentar. Însă nu ne-am dat bătuți și în urmă cu 2 ani am cumpărat un spațiu. A trebuit să scoatem din interior un munte de moloz, să igienizăm locul, să facem investiții în utilaje pentru păstrarea alimentelor și toate cele necesare. Important este că mie îmi place ceea ce fac acum".

De 5000 zahăr, de cinci orez și de cinci cafea

Majoritatea celor care stau în această zonă au venituri foarte modeste. Trăiesc de pe o zi pe alta. Formula cea mai des auzită în magazin este cea pe care a rostit-o Adriana Gandee, de 12 ani, numită în cartier Broscuța : „De 5000 zahăr, de 5000 orez, de 5000 cafea"

Cei mai mulți clienți își cumpără mâncare pentru o singură masă și aceea foarte subțire. Alții iau pe datorie.„Am cam 50 de asemenea cazuri pe lună. Îi notez în caiet și vin pe urmă să-mi aducă banii. Puțini au fost cei care nu s-au mai întors, să-și achite datoria", spune Magdalena Andra.

O altă categorie este cea a pensionarilor. La pensie fiecare mie de lei este drămuită cu mare băgare de seamă, „altfel banii nu-mi ajung nici o săptămână", spune Floarea Cârpaci.

La zi cu reclamele de șampon

Deși n-au bani, țiganii cumpără șampoane la plic, după ultimele reclame văzute le televizor.„Mereu le spun să cumpere un șampon cu 12.000 de lei cât 3 pliculețe, dar ei nu fac acest lucru", remarcă doamna Geta, patroana magazinului. Poate este și felul de a fi al acestei etnii, care în general se gândește doar la ziua de azi, iar mâine mai vedem ce va fi.În orice caz pentru copii fac toate sacrificiile. Mai bine renunță la bucata lor de pâine, dar celor mici le cumpără dulciuri, sucuri și ce mai vor. Câte putin de 5000 de lei, dar din fiecare produs.

Afară, două mașini mari ridică prafuri, în viteza. Lipsa vegetației parcă face ca tot praful Aradului să se adune în această zonă. Iar tramvaiele cutremură casele. Oamenii însă rămân aici, ba unii care și-au primit casele revendicate înapoi au început să le renoveze. Alții trăiesc cum pot. Răducu Rostaș, 32 de ani s-a aciuit aici tocmai de la Huedin. Împreună cu soția și copilul și cu o nelipsită sacoșă vindea... mergătorii, adică pantofi. „Azi e mai bine, mâine poate nu vând nimic. Da, cumva trebuie să mâncă și gura noastră", zice el.

Salt în prezent

Piața Sârbească cu biserica recent renovată te mai apropie de prezent. În apropiere un cabinet medical. „Avem 1200 de pacienți pe liste. În general oamenii sunt în vârstă și o duc greu. Vin mai ales cei cu problema cardiace. Cer gratuite și compensate. Dar banii se termină repede și se supără, cu toate că nu noi suntem de vină", afirmă Loredana Stănilă, asistent medical la acest cabinet.

Sorin Lingurar are 21 de ani și mătură de zor. „Mai am două surori de 14 și 16 ani. Toți trei trăim din ce câștig eu 2,5 milioane și bonuri de masă. E bine că am un servici și o bucată de pâine" Pe străzile mai lăturalnice gunoiul se adună „cât casa".

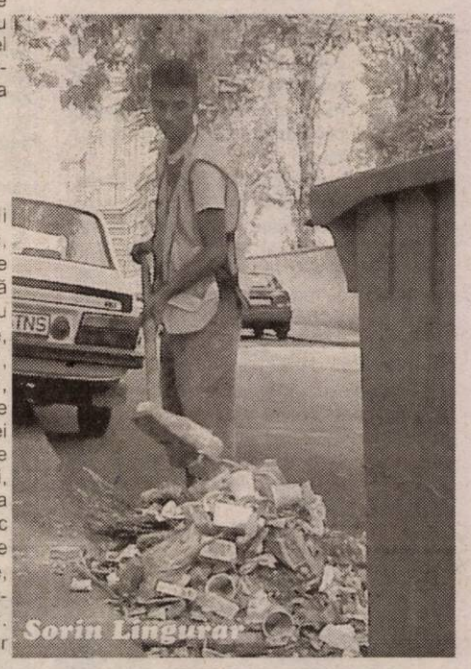

Drumuri pietruite, fără canalizare, fără apă caldă, fără cutii pentru resturi menajere, așa arată străzile la cale de câteva minute de centru. Iar oamenii, cei mai mulți dintre ei, au și viața aidoma locului în care trăiesc: într-un ton cenușiu. Care se mai estompează în timpul nopții când aici începe viața cartierului...

Foto: Margareta Szego

Câinii terorizează comuna Sântana

● *Zona locuită de rromi - un paradis al patrupezilor*

Una din marile probleme cu care se confruntă comuna Sântana este numărul mare de câini comunitari care patrulează pe străzile localităților și care bagă în sperieți nenumărați trecători. Situatia pare a nu avea rezolvare, cel puțin așa susține primarul Ioan Ilica, cel care până în prezent nu a găsit o soluție în acest sens. „Am căutat metode, dar, sincer să vă spun, nu știu cum să rezolv problema. Nu e voie să-i împușți și nimeni nu-și asumă o astfel de acțiune. Conform legii, ar trebui să-i prinzi, să-i duci într-un adăpost unde să fie deparazitați, vaccinați, iar dacă după 60 de zile nu vine nimeni să-i ia, trebuiesc eutanasiați. Dar și asta costă foarte mulți bani, de care noi nu dispunem", spune Ilica. Acesta se plânge de faptul că nici cei de la cabinetul veterinar nu vor să se ocupe de reducerea numărului de patrupezi și, într-un fel, le dă dreptate, pentru că nimeni nu-și asumă uciderea câinilor.

Cele mai mari probleme sunt în zona pieței, unde câinii mișună în haite, dar și în cartierul locuit de rromi, unde animalele sunt la ele acasă. Străzile în această zonă sunt pline, încât te întrebi cum de mai trăiesc acești câini, având în vedere că stăpânilor lor abia găsesc bani de pe o zi pe alta. „Zona țigănească e plină de câini, când intri cu mașina sar câte trei-patru pe tine, acolo chiar nu prea avem ce face", susține primarul Sântanei.

Acesta se teme că patrupezii comunitari ar putea să turbe și să muște pe cineva, iar în acest caz, probabil, vina ar cădea pe umerii săi. „Doamne ferește să se întâmple astfel de cazuri, că nu știu ce ne facem", mai adaugă Ilica.

Cosmin Mihuța

Sprijinul comunității - important pentru recuperarea copiilor cu handicap

În trecut, în Arad nu exista un serviciu care să se ocupe de copii cu handicap. Deoarece nevoile județului sunt mari, a fost necesar un astfel de serviciu, care s-a înființat în urmă cu două luni, odată cu deschiderea Centrului de îngrijire de zi și recuperare pentru copii cu handicap sever, pe strada T. Vladimirescu. Ieri, conducerea Direcției Generale pentru Protecția Drepturilor Copilului Arad a organizat aici o conferință de presă, pentru a sublinia rolul pe care îl are comunitatea în recuperarea și reintegrarea în societate a acestor copii. „Cu acești copii munca e deosebit de grea, rezultatele apar după multe luni. Părinții acestor copii colaborează bine cu noi, ne ajută. Suntem de asemenea ajutați de diverse fundații și așteptăm chiar voluntari să vină și să ne ajute în munca noastră", a punctat directorul executiv al DGPDC, **Edita luhasz.**

Centrul are o capacitate de 80 de locuri, din care 20 pentru copii care provin din familii cu risc mare de abandon, aceștia având în centru și asistență, hrană. „Acum în centru vin zilnic, pentru recuperare, 36 de copii, cu vârste între 3 și 14 ani, care stau până la două ore, în funcție de programul stabilit pentru fiecare copil în parte; alți 15 copii sunt în centrul de zi, câte opt ore, aceștia și mănâncă aici", spune **Dorin Bătrîn**, șeful Complexului de servicii sociale pentru copiii cu handicap.

Părinții coparticipă la recuperarea copilului, deoarece ei trebuie să continue acasă ce se face în centru cu specialistul. Fiindcă implicarea și ajutorul părintilor e foarte important pentru recuperarea copiilor, iar ei trebuie să fie în permanență stăpâni pe situație, destinși, DGPDC intentionează că înființeze în viitorul foarte apropiat, la Lipova, un staționar, un centru de respiro pentru părinții obosiți, care au nevoie de o vacanță fără copiii lor. Pentru copiii cu handicap e deja înființată o tabără, la Petriș.

Dr. Mihaela Corciu, specialist în neuropsihiatrie, a subliniat că, din păcate, societatea nu e pregătită sau nu e educată să aibă toleranță față de copilul cu handicap, iar sprijinul comunității e foarte important pentru recuperarea unui astfel de copil. Pentru ca societatea să se obișnuiască cu copiii cu handicap, dar și pentru socializarea acestora, copiii din Centrul de pe strada T. Vladimirescu sunt duși zilnic în parc; de asemenea, ei intră în contact cu copiii normali prin vizitele pe care le fac la Liceul de Artă Sabin Drăgoi, unde sunt bine primiți.

De la începutul anului și până în prezent, numărul copiilor pentru care s-a emis certificatul ce-i încadrează într-o categorie de handicap este de 683. Din aceștia, 83 sunt în sistemele de protecție ale DGPDC.

Pentru a beneficia de serviciile oferite de acest centru, servicii care sunt gratuite, părinții trebuie să facă o cerere la DGPDC. Va urma o evaluare primară a copilului, se va face un program individual de recuperare, și se va încheia un contract pe trei luni (care poate fi prelungit).

Gerlinde Knap

Când intrăm în Europa, lăsăm gunoaiele la poartă

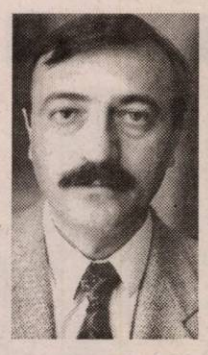

Dialog cu CRISTIAN ISPRAVNIC, inspector-şef la Agenţia de Protecţia Mediului Arad

– D-le Cristian Ispravnic, ce gen de deşeuri predomină în municipiul nostru?

– Cele mai multe deşeuri, cantitativ vorbind, sunt, fără îndoială, deşeurile menajere şi asimilate. După care urmează deşeurile rezultate din construcţii, toaletări şi amenajări de spaţii verzi. Apoi sunt deşeurile de ambalaje, aşa numitele PET-uri (ambalajele din plastic) precum şi cele din hârtie şi carton. Desigur, avem şi deşeuri constând în materiale feroase, neferoase, sticlă, lemn, anvelope şi uleiuri uzate.

– Este cert că nu ducem lipsă de deşeuri. Sigur, în lipsa unor colectări ordonate şi subiective, toate determină, cel puţin, o stare generală de disconfort. Care deşeuri au însă un grad de toxicitate mai mare şi, deci, în anumite condiţii reprezintă un pericol pentru comunitate?

– De departe, cel mai mult deranjează deşeurile de PET şi hârtiile aruncate la întâmplare, care crează aceea stare deranjantă, de disconfort. Sunt însă şi deşeuri cu un grad mărit de toxicitate, mă refer în special la cele industriale: nămolurile galvanice, substanţele toxice expirate (pesticidele), compuşii de fenil, policloruranţii (substanţele din interiorul termometrelor electrice de tip vechi şi a condensatoarelor).

– Acestea din urmă se „bucură" însă de un regim special...

– Sigur, acestea sunt inventariate şi date în gestiunea unor agenţi economici - cum este depozitul de la Ineu - unde sunt păstrate în condiţii de siguranţă, urmând să fie neutralizate.

– Domnule Ispravnic, cum evoluează procesul de armonizare a legislaţiei româneşti la normele Uniunii Europene şi în ce stadiu vă aflaţi acum?

– Este clar că până în 2007 trebuie să ne aliniem complet la legislaţia Directivelor Comunitare. Asta înseamnă că suntem în plin proces de asimilare treptată a actelor normative specifice U.E. prin traducerea şi adaptarea lor la specificul naţional şi corelarea cu legislaţia existentă în ţara noastră. Directivele Comunitare prevăd reglementări specifice pentru protecţia aerului, protecţia apei, gestionarea deşeurilor, managementul substanţelor periculoase şi cu risc. Tot acest program de armonizare a legislaţiei este atent monitorizat de către Ministerul Agriculturii, Pădurilor, Apelor şi Mediului (MAPAM) iar noi, ca fiecare agenţie din ţară, avem obligaţia să informăm ministerul trimestrial despre paşii făcuţi.

– În ultima vreme, în Arad, au apărut câteva firme care se ocupă cu colectarea unor deşeuri.

– Putem spune că s-au făcut unii paşi şi în această privinţă. În ideea micşorării cantităţi de deşeuri depozitate pe rampe, s-a insistat pe intensificarea activităţii firmelor de reciclare a deşeurilor. Astfel, pe lângă firmele cu tradiţie în judeţul nostru, specializate în special pe reciclarea feroaselor şi neferoaselor - REMAT, METAL COMP, ARDIS METAL - au apărut câţiva agenţi economici specializaţi în reciclarea materialelor plastice (folii) şi a PET-urilor (flacoanele de plastic): COSMINI PREST şi REPLAST O-PET. Şi în continuare se încearcă sprijinirea acestor firme prin susţinerea demersului lor în obţinerea de bani de la fondul de mediu.

– Dacă tot am ajuns la fondul de mediu, spuneţi-ne ce gen de proiecte s-ar putea finanţa cu bani din această sursă?

– Înainte vreau să precizez că acest organism a fost înfiinţat în urmă cu aproximativ un an de zile, în scopul colectării unor sume de bani de la agenţii economici a căror activitate are impact asupra mediului, sub forma încasării unor taxe procentuale din beneficiul firmei, care, în final, se va vira în fondul de mediu. Mai departe, din acest fond se vor finanţa proiecte care vizează ecologizarea şi reciclarea deşeurilor.

– Domnule inspector-şef, din păcate, la capitolul gropi de gunoi, multe comune şi sate din judeţ stau foarte prost. Cine ar trebui să se implice mai mult în aceste activităţi?

– În primul rând trebuie să precizez faptul că la nivel de judeţ există o strategie pe termen mediu pe probleme de mediu, care, la rândul ei are la bază strategia europeană de mediu. Aceasta din urmă prevede, printre altele, să nu se mai finanţeze câte o groapă de gunoi pentru fiecare comună, ci câte o rampă la 100.000 de locuitori. Ca urmare s-a adoptat planul judeţean strategic, care, la noi, prevede construirea a 4 depozite de deşeuri regionale, deservite de 5 staţii de transfer. Depozitele regionale vor fi situate în: Arad, Lipova, Sebiş şi Chişineu-Criş, iar staţiile de transfer în Bârzava, Pâncota, Ineu, Gurahonţ şi Pecica. Pecizez că potrivit legii, primarii au obligaţia să asigure funcţionarea unui serviciu public de salubrizare şi colectare selectivă a deşeurilor, lucru care, sigur, nu se întâmplă din cauza lipsei banilor.

– Sună interesant partea cu depozitele regionale. Până când vor fi realizate toate acestea şi din ce bani?

– Atât depozitele cât şi staţiile de transfer va trebui să fie făcute până în 2010. Ele vor fi finanţate din fonduri ale Consiliului Judeţean cât şi din fonduri nerambursabile U.E.

Recuperarea plumbului din acumulatori

Colectarea PET-urilor, între afacere şi protecţia mediului

De două luni, în judeţul nostru îşi desfăşoară activitatea prima firmă specializată în reciclarea recipientelor pet: **REPLAST O-PET**, cu sediul în Vladimirescu. Încă de la început, societatea a fost dotată cu două compactoare, cu capacităţi de procesare de 1, respectiv 1,5 tone în 8 ore, cât şi cu două mijloace de transport: un camion de 6 tone, respectiv un bus de 1,5 tone, toate deservite de 9 angajaţi.

După cum spune **MARIUS MARINOFF**, administratorul **REPLAST**, pe lângă pet-uri, firma mai achiziţionează carton şi polietilenă. **„Pe carton şi polietilenă plătim în jur de 800 de lei pe kg, negociabil în funcţie de cantitate. În schimb pet-urile le preluăm fără bani, deoarece considerăm că agenţii economici câştigă prin faptul că se reduce semnificativ volumul deşeurilor contractate cu Salubritatea"** - explică domnul **Marinoff.**

Deşeurile-achiziţionate prin contracte

Deşi nu funcţionează decât de câteva săptămâni, **REPLAST** a reuşit deja să încheie contracte de preluare a deşeurilor cu mai multe firme din Arad, cum sunt: Astra-Trinity, Contor Zenner, Laguna Light, Lipomin, Leoni, etc. **„Agenţii economici realizează care sunt avantajele unei astfel de colaborari şi sunt destul de receptivi faţă de iniţiativa noastră. Suntem însă conştienţi că mai avem foarte mult de investit în popularizarea acestor acţiuni de colectare selectivă a deşeurilor. De altfel, cred că primii noştri bani, mă refer aici la profit, în aşa ceva o să-i investim"**- declară domnul **Marinoff.**

Pe de altă parte, administratorul **REPLAST** mărturiseşte că pet-urile, singure, nu sunt o afacere ci doar un mod de a menţine curăţenia". Acesta este şi motivul pentru care **REPLAST** achiziţionează, în plus, cartoane şi polietilenă, materiale care subvenţionează, dacă putem spune aşa, o parte din costurile făcute cu strângerea pet-urilor.

Conştientă de dificultăţile inerente oricărui început, **REPLAST** vrea să se impună pe piaţă, în primul rând prin seriozitate.**„Maşinile noastre ajung în cel mult 24 de ore, în orice punct al judeţului. Eu zic că oferim un avantaj substanţial agenţilor economici prin faptul că preluăm toate deşeurile, la termen, fără ca ei să miste un deget, contribuind, în acest fel, la reducerea semnificatică a deşeurilor produse de firmele respective"**, explică Marinoff.

Deocamdată, cheltuielile depăşesc încasările

Cu toate că lucrurile se mişcă într-o direcţie bună, Marinoff spune că va mai trece ceva vreme până să se poată vorbi de profit. **„În această afacere am investit, în total, în jur de 1 miliard de lei, o parte din bani venind din împrumuturi. Vă daţi seama - continuă Marinoff - cam cum dorm eu noaptea, nu? În primele două luni de funcţionare am avut cheltuieli de peste 100 de miloane de lei, cu salariile, regia, etc. Ca să vă faceţi o idee vă spun că 100 de milioane de lei reprezintă aproximativ 60 de tone de deşeuri, sortate şi compactate. Eu sunt însă optimist şi cred că activitatea de colectare se va dezvolta şi la noi deoarece acesta este sensul pe care trebuie să mergem."**

Legea nr. 465 din 2001 prevede faptul că deţinătorii de deşeuri industriale sunt obligaţi să se ocupe de strângerea, sortarea şi depozitarea temporară a acestora în vederea predării la agenţii economici specializaţi, sub rezerva aplicării unei sancţiuni de 50 de milioane de lei.

Potrivit laboratorului APM

Praful - singurul poluant care dă dureri de cap arădenilor

După cum aflăm de la **Adriana Ban**, şeful laboratorului Agenţiei de Protecţia Mediului (APM) Arad, actualmente în Arad, un singur poluant are o concentraţie mai mare decât cea admisă de normele legale. Este vorba despre pulberile în suspensie (praful), a căror concentraţie este de 0,171 mg/m3, faţă de 0,15 mg/m3, cât reprezintă valoarea minimă admisă. „Anul trecut, spre exemplu, la pulberile în suspensie am avut o concentraţie medie de 0,210 mg/m3, deci o valoare mult mai mare decât cea consemnată acum" - explică d-na Adriana Ban.

În opinia specialiştilor de la APM, situaţia s-a îmbunătăţit datorită faptului că autorităţile au început să acorde o situaţie mai mare salubrizării străzilor. **„Pe de altă parte însă, să nu uităm că anul acesta am avut de-a face cu factori favorizanţi cum sunt seceta şi temperaturile foarte ridicate, care au uscat foarte tare pământul"** - spune d-na Ban.

Pe lângă pulberele în suspensie, poluanţii cei mai întâlniţi în Arad sunt dioxidul de sulf (rezultat din arderea combustibililor, CET-ul pe lignit) şi oxizii de azot şi mondoxidul de carbon (produşi de traficul autovehiculelor).

Pagină realizată de **Cosmin Trif**
Foto: Viorel Musca

Pentru că nu a primit banii de la beneficiari

REMAT vrea să sisteze achiziţiile

Firma cu cea mai mare experienţă în achiziţionarea deşeurilor reciclabile din judeţul nostru, Remat Arad, este pe cale să sisteze achiziţionarea de hârtie şi fier din cauza restanţelor financiare mari pe care beneficiarii le-au acumulat. Astfel, în momentul de faţă, REMAT are de încasat 1 miliard de lei de la o fabrică de hârtie şi 5 miliarde de lei pentru fierul predat unei societăţi din Câmpia Turzii.

„Deşi REMAT a plătit la zi toate deşeurile reciclabile achiziţionate, iată că beneficiarii noştri întârzie nepermis de mult livrarea banilor pentru hârtie şi fierul livrat. În plus, noi suntem o firmă care nu avem nici un fel de restanţe financiare către stat. În aceste condiţii, cred că vom sista achiziţionarea de fier şi hârtie, până la primirea banilor", declară **Ioan Măinescu**, directorul general al REMAT Arad.

Actualmente, REMAT achiziţionează materiale reciclabile după cum urmează: fier - 1.000-2.500 lei/kg; neferoase - 18.000-25.000 lei/kg; hârtie - 500-1.000 lei/kg; plastice - 500 lei/kg; acumulatori uzaţi - 500.000-800.000 lei/kg.

De asemenea, aceeaşi firmă intenţionează să preia PET-uri şi anvelope uzate.

După cum spune domnul Ioan Măinescu, achiziţiile se fac atât la depozitul central, situat pe Câmpul Liniştii nr. 1, cât şi prin centrele teritoriale locale din localităţile: Ineu, Sebiş, Lipova, Chişineu-Criş şi Şimand.

Credincioșii sârbi, în strai de sărbătoare

Hramul Adormirii Maicii Domnului la Mănăstirea Bezdin

Mănăstirea Bezdin, cu hramul „Adormirea Maicii Domnului", este una dintre puținele mănăstiri ortodoxe sârbești din România care se mai păstrează. Ea datează din 1539 - fiind ctitorită de Ioan Iaksici, locuitor al comunei Nădlac și moșier al satului Munar care în secolul al XV-lea a aparținut mănăstirii - și a fost declarată monument istoric și de arhitectură.

Vechiul lăcaș de sfântă tradiție creștină a luat numele pârâului Bezdin, care formează mlaștini și stufăriș împrejur. Pe vremuri, mănăstirea era ascunsă în pădurea deasă care o înconjura ca un gard viu, însă astăzi se poate vedea de la mare depărtare și cu cât te apropii mai mult de ea te pătrunde un aer de liniște și pace.

Cu toate că mănăstirea a avut o istorie zbuciumată, fiind incendiată și distrusă în întregime în timpul ocupației turcești, nu a fost niciodată părăsită de călugării sârbi care au și ridicat o biserică din lemn de care s-au folosit până la construirea celei de acum. Pentru că în acea vreme nu existau școli sârbești, Mănăstirea Bezdin a fost locul în care s-a adunat întregul neam sârbesc din împrejurimi. Lăcașul i-a ocrotit pe credincioși de dușmani, insuflându-le credință și îmbărbătându-i pentru a nu ceda în fața vicisitudinilor vieții.

An de an, la data de 28 august, sute de credincioși sârbi și români sârbătoresc la Bezdin hramul Sfintei Maria. Bătrâni și tineri deopotrivă se adună în curtea mănăstirii pentru a se bucura împreună de slujbă și de mâncărurile bogate stropite, înainte și după, cu țuică respectiv cu vin. Chiar dacă pelerinajul tradițional ocazionat de hramul bisericesc și-a mai pierdut din culoare, iar credincioșii nu mai vin în număr la fel de mare ca altădată, nu se poate spune că sărbătoarea s-a „estompat" în totalitate.

Anul acesta, peste 300 de credincioși, majoritatea sârbi, au participat la sărbătorirea hramului mănăstirii Bezdin. Un sobor de preoți din județele Arad și Timiș, în frunte cu P.S. Luchian și părintele protopop Ognean Plavsici, au oficiat slujba Adormirii Maicii Domnului, în limba sârbă, rostind cuvinte de binecuvântare și în limbile: română, greacă și maghiară. La sărbătoare au mai fost prezenți părinții de la Gelu și Munar, iar la vecernia din 27 august au venit și călugării de la mănăstirea Bodrog. **„În fiecare an, la 28 august mănăstirea Bezdin sărbătorește Hramul Adormiri Maicii Domnului. Credincioșii, mai ales cei sârbi, vin în număr mare pentru a lua parte la slujba oficiată de Prea Sfințitul Luchian din Timișoara. Nu a lipsit în nici un an, iar pentru noi este o adevărată onoare să-l primim. Iar eu, mulțumesc lui Dumnezeu că m-a ajutat să ajung aici!"**, ne-a mărturisit măicuța Anghelina, care în ziua sărbătoririi hramului a

Maica Anghelina la împlinirea a 10 ani de când a fost sfințită la Mănăstirea Bezdin

împlinit 10 ani de când a fost sfințită la mănăstirea Bezdin.

După slujba care a durat mai mult de două ore, P.S. Luchian a trecut la tăierea cozonacului și colivei - o veche tradiție încărcată de semnificații.

Leila Buțiu
Foto: Al. Marianuț

P.S. Luchian împreună cu un sobor de preoți oficiază prohodul Adormirii Maicii Domnului

Activități iresponsabile patronate de actuala Primărie

De curând, reprezentanți ai societății civile din Arad au comandat un sondaj de opinie care să-i lămurească asupra locului pe care-l ocupă diferite personalități arădene și perspectivele lor de a accede la funcții de conducere. Astfel, la credibilitate la nivel de județ, pe primul loc se situează senatorul Dorel Constantin Onaca, urmat îndeaproape de Aurel Ardelean, rectorul Universității „Vasile Goldiș" și Gheorghe Falcă, vicepreședintele Consiliului Județean Arad.

La nivelul municipiului Arad, primele locuri sunt ocupate, în ordine, de Aurel Ardelean, Gheorghe Falcă și Gavril Popescu. Ca persoană cunoscută, primul loc îl ocupă Dorel Popa, actualul primar la Aradului. Este semnificativ însă faptul că despre Popa are o părere proastă un segment important din cei chestionați, respectiv 27%, în timp ce despre Gh. Falcă acest procent nu depășește 1,3%, cum și la ceilalți se încadrează până la 3%. La Dorel Popa procentul ridicat privind părerea nefavorabilă despre activitatea sa se datorește minciunilor cu care a indus în eroare electoratul, minciuni pe care le-a repetat an de an și pe care caută în prezent să le plaseze ca promisiuni pentru un nou mandat.

Pe această temă am avut o discuție cu dl. Gheorghe Falcă, unul din candidații credibili la Primăria Aradului. Ne-a furnizat suficiente argumente care nu pot decât să compromită orice încercare a lui Dorel Popa de a mai fi ales în funcția de primar. În acest sens, dl. Gheorghe Falcă este favorabil unei acțiuni comune a tuturor forțelor ce se opun lui Dorel Popa pentru a stabili un candidat unic pentru Primărie. Astfel, ar fi de acord să se facă un sondaj în rândul populației, pentru a desemna pe unul din candidați, respectiv Gheorghe Falcă, Gavril Popescu, Moisescu și, eventual, candidatul PRM, pentru a bloca ascensiunea domnului Dorel Popa care, în opinia sa, ar reprezenta un pericol pentru viitorul Aradului.

În altă ordine de idei, am solicitat d-lui Falcă să ne informeze și, prin noi, pe toți cetățenii, cum s-a ajuns la situația catastrofală de la CET, care sunt perspectivele de viitor și pentru această iarnă. Unele lucruri le cunoaștem, altele neau fost furnizate pe bază de documente de dl. Gh. Falcă. Iată ce a rezultat. În toamna anului 2001 a venit o firmă din SUA - „TORCO" pentru a vedea ce posibilități de afaceri oferă Aradul în diferite sectoare. S-au interesat și de domeniul energetic, dată fiind criza de energie din Europa de Est, ca urmare a închiderii centralei nucleare din Bulgaria. La discuții a participat și primarul Dorel Popa. Acesta, pentru a intra în grațiile premierului Adrian Năstase, pentru rezolvarea unor probleme personale, s-a dus la București și a cerut externalizarea CET Arad, susținând că are finanțare asigurată din partea firmei americane. Acest demers l-a făcut fără să se consulte cu nimeni, cu specialiști de la CET, de la Termoelectrica sau de la Consiliul Județean. Pot să susțin acest lucru și prin faptul că în discuția avută cu directorul general al Termoelectrica, acesta a rămas uimit de demersul primarului Aradului, neacordând nici o șansă acestui proiect. Guvernul a fost satisfăcut de ideea externalizării CET, având în vedere și gogoriță lansată de primarul Aradului că americanii vor finanța și modernizarea acestuia și nesesizând că primarul a luat această decizie în interes personal. Dorel Popa nu a ajuns la nici o înțelegere cu firma „Torco", pentru că aceștia au realizat că este vorba de o tehnologie rusească și că nu poate fi modernizat. De altfel, când au văzut că lucrează 800 de oameni, americanii s-au speriat, afirmând că acolo e stadion, având în vedere că tehnologia lor permitea punerea în funcțiune a unei centrale electrotermice cu 20-30 de oameni.

Disperat, Popa s-a dus în SUA și, prin cunoștințele sale, inducându-le și pe acelea în eroare, a fost creată firma „Century Mark", care nu avea nici o experiență în domeniu. Repede s-a făcut asocierea cu Consiliul Municipal, în modalități ce pot fi puse în discuție ca nelegale. Pentru a astupa gura oricui, a venit și cu marea gogoriță că americanii sunt dispuși să investească 200 de milioane de dolari pentru modernizarea și extinderea CET. Ca urmare, Aradul a pierdut investițiile statului, a pierdut siguranța de a avea încălzire în viitor datorită faptului că primarul nu recunoaște eșecul, așa-zisul contract nu a fost denunțat, primarul mințind în continuare populația și guvernanții.

Datorită acestei „afaceri" a primarului Dorel Popa, CET Arad a pierdut 1.100 miliarde lei investiții pentru grupul 2, care ar fi trebuit să fie gata în 2003. De asemenea, din cele 500 de miliarde de lei acordați de stat pentru subvenționarea căldurii, Aradul nu a primit nimic, tot datorită faptului că primarul nu a denunțat contractul de parteneriat cu Century Mark.

În prezent, în situația gravă în care ne aflăm, la intervenția disperată a Consiliului Județean, guvernul a aprobat să luăm 100 mii de tone cărbune și 5000 tone de păcură din rezervele de stat, pentru a face față cel puțin începutului de iarnă din acest an. Sigur că acest împrumut va trebui restituit. Mai informăm că CET Arad s-a împrumutat, datorită „ingineriilor afaceriste" ale lui Dorel Popa, și pentru plata salariilor. Culmea că pentru Zilele Aradului, CET Arad a fost „impus" cu o contribuție de 50 milioane lei, subvenționând alături de alții duetul de pe strand al lui Al Bano și Dorel Popa.

Cu toate că din bugetul de stat nu s-a prevăzut nici un leu pentru marcarea Unirii de la 1 Decembrie 1918, în timp ce Alba beneficiază de peste o mie de miliarde din care își amenajează piețe, rețea stradală, case și monumente istorice etc., primarul Aradului a fost preocupat doar de reamplasarea statuii „Ungariei Milenare", care simbolizează nostalgia marelui regat al lui Ștefan cel Sfânt, care a închis în granițele sale, prin forță, români, sârbi, croați, slovaci etc. și a celor 13 generali ai revoluției maghiare care se fac vinovați de trecerea prin foc a 200 de sate și uciderea a 40.000 de români. Cu toate că nu există un aviz al Ministerului Cultelor și Culturii, se lucrează pe baza autorizației de construcții emise de Primărie și pe banii contribuabililor. Cu toate că exită informații clare că aici se dorește o enclavă a spiritualității maghiare prin biserica reformată din zonă, a liceului maghiar, a centrului de presă și conferințe din „Casa Jelen", a Pieței, prin cumpărarea locuințelor de către etnici maghiari, cu scopul unor acțiuni viitoare revizioniste și iredentiste, specifice unor forțe nedemocratice și neeuropene. În perspectivă, se dorește nu doar mutarea sediului SRI ci și a Poliției, existând unii care consideră că se vor găsi bani ca aceste instituții să se mute din zonă. Toate acestea cu binecuvântarea pastorului D. Popa. În rest, nimic de comentat.

D. Zăvoianu

Căutați de poliție

● În data de 23 august, o tânără de aproximativ, 20-25 ani, înălțimea 1,65 - 1,70 m, păr blond, lung, ochi verzi, față pistruiată, constituție slabă, a intrat într-o casă de pe strada I. Rusu Șirianu, cu un băiețel de șase luni, pe care l-a abandonat. Posibil ca numele copilului să fie Denis, iar numele mamei, Nicoleta.

Cei care pot da detalii sunt rugați să sune la Poliție **(207100 sau 955).**

● În data de 27 august, un bătrân s-a aruncat în Mureș de pe Podul Traian.

Cadavrul nu a fost identificat. Vârsta sinucigașului este de 60-70 ani, înălțimea 1,65 - 1,70 , fizic robust, păr cărunt. Era îmbrăcat în pantaloni de stofă, negri, tricou albastru, teniși negri. Persoanele care pot oferi relații utile sunt rugate să sune la Poliție.

La Belotinț și Chelmac

Anul școlar începe fără microbus

Satele aparținătoare comunei Conop nu duc lipsă de școlari. Tocmai din acest motiv, pe lângă Școala cu clasele I-VIII din comună, fiecare dintre celelalte sate are o școală pentru ciclul primar, cu învățători angajați, iar programul educațional funcționează. Pro-blemele sunt date de așezarea geografică de-a lungul Văii Mureșului, transportul elevilor la școala din comună fiind extrem de dificil, mai ales pe timp de iarnă.

Primăria din Conop a rezolvat problema pentru satele Milova și Odvoș, situate pe malul drept al Mureșului, existând un mijloc de transport care duce elevii la școală și înapoi acasă. Bătăile de cap sunt date de satele Belotinț și Chelmac, de pe malul stâng al râului, copii fiind nevoiți să facă un ocol de peste 40 de kilometri, pe la Lipova. Varianta trecerii peste Mureș, cu compa sau bacul este improprie în sezonul rece. Până acum a existat o mașină care efectua transportul, însă gradul de uzură al acesteia și consumul exagerat de combustibil nu mai permit folosirea ei. Toate speranțele edililor locali au fost puse în primirea unuia din cele 13 microbuzuri care urmau să revină Aradului, în cadrul programului de relansare a învățământului din mediul rural, program promovat de Ministerul Învățământului și inspectoratele școlare. Cum problemele de la Aro Câmpulung au amânat pentru o dată necunoscută livrarea microbuselor, se caută o soluție pentru ieșirea din impas, prin achiziționarea unui mijloc de transport din fonduri proprii. Operațiune puțin probabilă până la începutul anului școlar. Situație care îi face atât pe edili cât și pe școlari să aștepte cu nerăbdare rectificările la buget.

Dacian Toduță

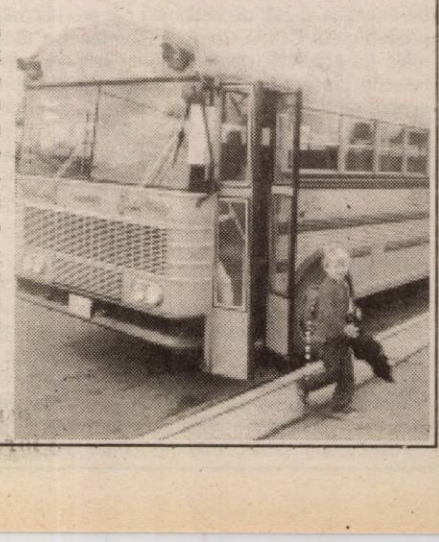

Fuziunea CET-ARTERM ar aduce Aradului, anual, zeci de miliarde de lei

● *PSD și PD susțin proiectul* ● *PNL îl vede nefundamentat tehnic și economic*

Fuziunea CET-Arterm revine din nou în actualitate, după ce luni de zile a fost uitată prin birourile Primăriei. Dovedită, de multe ori, ca o mișcare benefică atât pentru sistemul energetic arădean, cât și pentru cetățenii municipiului, această fuziune, din motive necunoscute, a fost amânată la nesfârșit. După luni de zile, am avut suirpriza să constatăm că, de fapt, cam toată lumea, cu excepția liberalilor, sunt pentru unirea celor două societăți, astfel că e inexplicabil cum de nu s-a făcut nimic până acum.

PSD și PD sunt pentru

Săptămâna trecută, subiectul a fost redeschis de prefectul Dan Ungureanu, care a arătat, încă o dată, necesitatea ca cele două societăți arădene să se contopească în una singură, care să ne scape de datorii, întârzieri la aprovizionarea pentru iarnă și tot felul de probleme pentru consumatorii casnici. Prefectul promitea o intervenție la Primăria municipiului Arad, pentru a solicita grăbirea fuziunii, argumentând că atât e cam tot ce poate face în această chestiune. La doar câteva zile, și PD-ul și-a adus aminte de fuziune, vicepreședintele Gheorghe Falcă tunând și fulgerând împotriva Primăriei care ... nu promovează fuziunea, subliniind că Aradul pierde bani grei, inclusiv de la Guvern, din această cauză. Surprinzător, și primarul Dorel Popa s-a declarat pentru ca cele două societăți să se unească, un lucru inexplicabil, atâta timp cât, luni de zile, proiectul a stat prin sertare, nefiind prezentat consiliului local. De ce nu s-a făcut nimic ? E o întrebare la care cu greu găsim răspuns.

PNL nu e de acord

Există și opozanți, care nu doresc ca această acțiune să fie pusă în practică. Cel mai vehement contestatar este Partidul Național Liberal, care, prin consilierul municipal Gavril Popescu, își exprimă neîncrederea în această fuziune, considerată o nouă năzbâtie. Argumentele însă, lipsesc, iar liberalii susțin doar că fuziunea nu are fundamentare tehnică sau financiară, ceea ce spunem noi, nu e conform cu realitatea.

Dacă situația rămâne în acest fel, adică și consilierii PD vor fi fermi pe poziție până la capăt, fuziunea va fi, în sfârșit, realizată, pentru că în CLM, PD și PSD, alături de UDMR, ar avea voturile necesare promovării acestui proiect. Dacă ne mai gândim că, așa cum se întâmplă de obicei, la promovarea proiectului vor mai pune umărul și alți doi-trei consilieri ai opoziției, din motiv de interese personale, proiectul nu are cum să fie pus în practică.

Bani mai mulți, pierderi mai mici

Argumente pentru realizarea fuziunii există din belșug, din păcate, oficial, nici un membru din conducerile celor două societăți nu dorește să se pronunțe și se feresc să declanșeze o dispută. În particular, însă, afli cum se duc pe apa sâmbetei zeci de miliarde de lei, din interesul unora sau altora, care trag cu dinții de scaunul pe care-l ocupă în prezent, fără a se gândi la consecințele pe care acțiunile lor le au asupra cheltuirii banului public. Un prim argument ar fi sumele de ordinul a zeci de miliarde pe care Arterm trebuie să le plătească, sub formă de penalizări sau majorări la întârziere. După cum am scris și săptămâna trecută, aceste sume se ridică, în prezent, doar pentru trei-patru luni de zile, la 42 de miliarde, bani care, până la urmă, sunt tot ai cetățeanului și care se cheltuie inutil. Legat de aceste datorii, CET-ul, cum am mai scris, este obligat la rândul său să facă cheltuieli în plus, iar o eventuală aprovizionare pe timp de iarnă ar aduce costuri suplimentare. Altă cheltuială inutilă. Apoi, așa cum am aflat de la CET, numai din tranzacțiile făcute între cele două societăți, prin intermediul băncilor, tranzacții ce se ridică la sute de miliarde, aduc noi pierderi. La fiecare tranzacție, băncile își îngrașă frumușel conturile, iar pe traseu se pierd miliarde de lei (pe comisioane), din banii publici. Unde mai punem și TVA-ul care trebuie plătit în urma facturilor emise de CET către Arterm și unde se pierd alte miliarde.

Politica Guvernului îndeamnă la fuziune

Nici Guvernul nu agrează situația de la Arad și, probabil, din alte zone, asta fiind una din explicațiile pentru care prefectul Ungureanu a readus pe tapet fuziunea CET-Arterm. În actuala situație, anual, Aradul pierde zeci de miliarde, pe care Guvernul nu-i acordă CET-ului, tocmai pentru că situația noastră este așa cum este. Nu mai departe de săptămâna trecută, Guvernul a alocat 500 de miliarde de lei pentru reabilitarea CET-urilor, banii urmând a fi folosiți pentru lucrări de modernizare și reabilitare a rețelelor, dar și pentru contorizare. Or, atâta timp cât Arterm-ul nostru este independent, ne îndoim că va primi, vreodată, bani de la Guvern pentru a rezolva problema rețelelor. Astfel că, alte CET-uri unde fuziunea a fost realizată primesc bani, cum e cazul la Oradea și în alte părți, iar noi stăm și ne văităm că Guvernul ne-a uitat din nou.

Reducerea personalului - tot o economie

Bineînțeles că una dintre cauzele pentru care până acum nu s-a realizat proiectul este și numărul mare de șefi și șefuleți, care trag sforile pe unde pot, pentru a nu-și pierde posturile. În condițiile unei fuziuni, mulți dintre cei care astăzi trăiesc binișor pe spatele arădenilor, care plătesc facturi grase la încălzire, vor dispărea din schemă, își vor pierde scaunele și salariile. Iar asta deranjează pe mulți, pentru că altfel nu se explică tărăgănarea lucrurilor. Transformarea celor două societăți în una singură ar economisi, din nou, miliarde de lei din reducerea personalului, în special cel administrativ, care lunar înghite fonduri serioase.

CLM are cuvântul

Așadar, motive suficiente, în special de ordin economic, care să dea undă verde acestui poriect, iar Aradul să intre, în sfârșit, în normalitate și din acest punct de vedere. Rămâne doar ca aleșii noștri din CLM să lase la o parte interesele proprii și să se gândească la economisirea banului public, indiferent dacă această acțiune ar fi una electorală sau nu. Important e că arădeanul va avea de câștigat.

Cosmin Mihuța
Foto: V. Musca

Sistemul cameral, în colaps

Camera de Comerț Arad - proiecte frânte

(Urmare din pagina 1)

Camerele au acceptat resemnate faptul că Guvernul le-a luat cea mai importantă sursă de finanțare. Ceea ce nu înseamnă că problema a dispărut. Ministerul justiției a preluat RC, personalul a fost transferat în interes de serviciu. Practic a luat mașina de făcut bani. Patrimoniul instituției a rămas în ceață. Ori în crearea acestui patrimoniu organizațiile oamenilor de afaceri au investit sume considerabile timp de 13 ani. „Guvernul a emis ordonanțele în octombrie 2002. După zece luni situația este tot ambiguă, nici nu sunt puse în aplicare ad literam, nici retrase. Am fost asigurați că la dezbaterea în Parlament ar putea fi amendate" spune președintele CCIA, Nicolae Băcanu. Clare sau nu, ambigue ori dimpotrivă, efecte însă au avut. Sursa a circa 60 la sută din veniturile Camerei a dispărut. „Nu s-au preluat însă mijloacele de lucru ale RC, baza materială, baza de date, arhiva chiar partea din clădirea Camerei. Pentru că în mod firesc s-au lovit de o opoziție energică din partea sistemului cameral care nu va ceda de bunăvoie". Băcanu nici nu crede că astăzi ar fi posibilă o preluare așa cum a fost ea statuată de ordonanțe. Nu crede pentru că acest lucru ar însemna o naționalizare. Adevărul este însă că nici opoziția nu a fost atât de energică și atât de națională cât are impresia președintele CCIA. Camera României a tăcut mâlc. La Arad cele două acțiuni în instanță înaintate de prefect împotriva camerei și-au atins scopul de a înmuia opoziția. Chiar dacă amândouă au fost desființate apoi de avocatul Camerei. Aceasta însă nu a făcut ca previzibilele efecte ale măsurii Guvernului să nu-și arate colții.

Proiecte în cumpănă

Pe plan național zece camere de comerț în județe cu un slab potențial economic sunt practic în stare de faliment. „Camerele mari care în timp au dezvoltat în afară de activitatea de la registru și alte activități au în continuare posibilitatea de a exista dar și ele sunt traumatizate de ceea ce s-a întâmplat" spune președintele CCIA. Diminuarea masivă a veniturilor a prins camera arădeană în derularea unor proiecte de dezvoltare importante atât pentru mediul de afaceri cât și pentru imaginea Aradului și a județului. Evident proiectele se bazau pe o anticipație a veniturilor care cuprindeau și fonduri rezultate din activitatea registrului.

„Noi am făcut o investiție majoră din fonduri proprii în complexul Expo Arad Internațional. Pentru realizarea primei hale a complexului (cea existentă deja) am contractat și un credit bancar de 500.000 euro a cărui rambursare am gândit-o în funcție de toate veniturile Camerei. Pierzând 60 la sută din acestea, rambursarea devine problematică acum. Am obținut reeșalonarea plăților pe un an. După aceea nu se știe ce se va întâmpla dacă nu apare nimic nou" declară Băcanu. Mai mult, realizarea primei hale expoziționale a fost unul dintre argumentele pentru care proiectul construirii unei a doua investiții a fost selecționat pentru finanțare prin programul PHARE-CBC. Este vorba de 2.000.000 euro, nerambursabili. „Noi ar trebui să venim cu o participare proprie de 750.000 euro". Un efort financiar practic compromis de lipsa sursei de finanțare pe care se conta. „Riscăm să pierdem aceste două milioane de euro care ar fi urmat să fie materializate într-un pavilion și o serie de dolari atât pentru noul pavilion cât și pentru cel existent". Compromis ar fi însă nu numai proiectul de dezvoltare ci chiar imaginea Camerelor de comerț din România și a țării. În Europa ar fi dificil de înțeles cum o instituție care în Occident are o imagine cel puțin atât de serioasă ca, să zicem, a însuși guvernului, este incapabilă să ducă la capăt un proiect pentru care a cerut finanțare. La ei Camerele de comerț reprezintă oamenii de afaceri iar aceștia sunt o forță de care orice Guvern ține seama. La ei. Băcanu speră să nu se ajungă până acolo. „Sper că vom reuși să convingem comunitatea locală la toate nivelele. Administrația Aradului ar trebui să înțeleagă că este momentul să fie alături de cameră în aceste momente grele. Dacă va exista voință politică atunci va putea salva atât primul pavilion, pus în pericol de dificultatea restituirii creditului de 500.000 euro cât și ele 2 milioane de euro din fondurile Phare. Este doar vorba de investiții în domeniul târgurilor, unde noi ne situăm pe o poziție fruntașă în țară imediat după București și Cluj, dar cu potențial de creștere puternic".

Foto: Șt. Matyaș

O jumătate de model european

Cu un minus de miliarde la venituri cu acțiuni în derulare, cu salarii de plătit, singura soluție aplicabilă imediat pare a fi majorarea cotizațiilor membrilor. Până acum acestea au reprezentat între 4-6% din veniturile Camerei. „În acest moment cotizațiile înseamnă foarte mult pentru noi. De aceea suntem foarte atenți la modul cum le încasăm cât și la relația cu membrii", spune Nicolae Băcanu.

Dacă tot s-a făcut un pas înapoi preluând o activitate din sectorul privat în ideea că aceasta va fi teoretic mai bine gestionată de stat. Guvernul care invoca în acest scop „modelul european" a pus în aplicare doar o jumătate din el. Într-adevăr în unele țări europene activitățile RC sunt administrate de Ministerul Justiției. Taxele rezultate tot de el. Însă în acele state apartanența la Sistemul cameral a oricărui agent economic e obligatorie. Statul are nevoie de un partener de dialog. La noi însă preferă liniștea. Acolo agenții economici sunt stimulați să se asocieze pentru a-și formula un punct de vedere coerent în ceea ce privește funcționarea mediului economic. La noi sunt mai ușor de controlat dacă sunt dezbinați. Și ce mijloc mai bun în vederea atingerii acestui scop este decât obligarea Camerelor de comerț să depindă financiar exclusiv de cotizațiile membrilor lor.

„Sistemul cameral românesc este prea important, mai ales acum în perspectiva integrării pentru a ne permite să-l lăsăm să moară" spune președintele CCIA Nicolae Băcanu. Guvernul încă nu l-a omorât. L-a golit doar de conținut și-l mai ține în vitrină. Ca să nu șocheze Europa și cu performanța de a-l desființa a doua oară, după 1946.

Culoarea din locuinţă

Culoarea influenţează extrem de mult viaţa de zi cu zi. Ea exprimă ce tip de persoană sunteţi, dispoziţiile dvs. schimbătoare şi cum doriţi să apăreţi în faţa celorlalţi oameni. Emoţional, culorile sunt asociate cu sentimente - văzând roşu, simţind albastru, fiind verde de invidie, sau pur şi simplu simţind culoarea.

Culoarea poate juca feste atât ochiului cât şi sentimentelor. Anumite nuanţe, în anumite situaţii, par să modifice proporţiile unei încăperi şi vor schimba modul în care vă percepeţi casa ca întreg.

Culoarea - element de legătură

Holurile şi coridoarele, unde schemele cromatice interacţionează deoarece sunt văzute prin uşile deschise, sunt un loc de pornire. Utilizarea culorii ca element de legătură, rezolvă problema fluidităţii spaţiilor. Nu trebuie să decoraţi casa cu exact aceeaşi culoare, alegeţi un singur element, cum ar fi plinta, soclul, sau pardoseala, ca factor unificator, care să te conducă din hol înspre camerele învecinate şi mai departe. Acesta îi poate imprima o atmosferă mai relaxantă, mai armonioasă şi, în plus, previne efectul de „cutie vopsită". Acesta apare adesea, la casele mici sau apartamente, când fiecare cameră este decorată cu o schemă cromatică total diferită.

Cald-rece

Culorile şi tonurile calde, ca roşul sunt cele mai excitante, norocoase şi stimulatoare; portocaliul şi galbenul sunt vesele, vii şi încântătoare, rozul sugerează sănătate şi bunăstare. Culorile reci, ca verdele sunt proaspete, plăcute şi odihnitoare, albastrul şi griul sunt liniştitoare şi distante; purpuriul şi movul sugerează bogăţie, demnitate şi spiritualitate; negrul şi albul nu sunt culori, dar au asociaţii puternice (albul - puritate, negrul - ameninţător, serios şi sobru). Culorile şi tonurile calde par să incite şi tind să domine culorile reci, care par să se retragă. Puteţi folosi aceste atribute pentru a modifica forma aparentă şi proporţiile camerelor făcând, de exemplu, tavanul să pară mai jos, sau o cameră, un pasaj mai îngust şi lung să pară mai scurt. Culorile şi tonurile deschise tind să facă o cameră să pară mai mare, în timp ce culorile îndrăznеţe, închise au efectul opus. Deşi tonurile închise pot face o cameră mică să pară opresivă, pot fac o cameră mai mare să se simtă mai intimă: puteţi folosi culorile, de asemenea pentru a modifica aspectul aparent al unei camere, culorile calde vor face o cameră întunecată mai agreabilă în timp ce puteţi folosi culorile reci pentru a face o cameră expusă mult la soare, să pară mai confortabilă. Cel mai greu lucru legat de combinarea câtorva culori într-o cameră constă, probabil, în a şti când să vă opriţi.

În imagine strălucirea unui perete de culoarea mărului verde, proaspăt, ce se întrezăreşte (imaginar) în cea de a doua încăpere, însă o asemenea culoare vibrantă poate părea atât de frapantă doar lângă pereţii holului, de culoare galbenă.

Ela Falcă

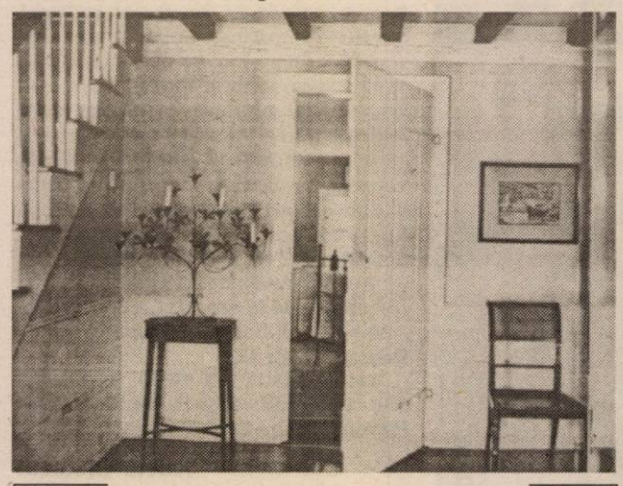

Vă prezentăm strălucirea unui perete de culoarea mărului verde, proaspăt, se întrezăreşte în cea de a doua încăpere, dar o asemenea culoare vibrantă poate părea atât de frapantă doar lângă pereţii de culoare galben ai holului

„Vitamina" din cameră

Arbuştii fructiferi originari din sud-estul Europei şi extremul orient Asiatic, citricele s-au răspândit peste tot în lume unde au găsit condiţii favorabile. Citricele sunt plante cu frunze persistente, ce vegetează continuu, pe aceeaşi plantă putând să existe atât flori cât şi fructe în diferite stadii de dezvoltare.

Cu toate că înfloresc tot timpul anului înflorirea cea mai importantă are loc primăvara.

Îngrijire

Chiar dacă citricele sunt plante originare din regiuni cu luminozitate puternică, ca plante de interior se pot adapta şi la lumina scăzută cum ar fi cea din timpul iernii.

Pentru o bună dezvoltare au nevoie de lumină şi de aceea este recomandat ca planta să fie scoasă afară de primăvară până toamna (minim 6 luni). Pentru a evita uscarea rădăcinilor ghiveciul se îngroapă în pământ sau se acoperă cu materiale ce vor împiedica vasul să se încălzească foarte mult (fân, hârtie, cârpe, etc.).

Citricele pot sta afară în soare direct. Dacă lumina este insuficientă poate să îşi piardă parţial sau total frunzişul. Faţă de temperatură pretenţiile diferă funcţie de stadiul de vegetaţie: În perioada de înflorire nu suportă temperaturi mai mari de 18 grade C, chiar dacă înfloresc ori nu leagă fructe ori le pierd în primele două luni. După ce fructele au ajuns de dimensiunea unei nuci poate suporta temperaturi de peste 30 grade C dar fără variaţii.

Vasele în care se cultivă trebuie să fie proporţionale cu mărimea plantelor. Vasul se schimbă în fiecare an cu un vas de mărime superioară (cu 2-3 cm mai mare) în primii 8 ani iar după vârsta de 8 ani vasul se schimbă o dată la 2-4 ani.

Substratul folosit poate fi turba olandeză sau unul din următoarele amestecuri:

1. o parte pământ de ţelină, două părţi pământ de frunze, două părţi turba, o parte nisip de râu grosier
2. două părţi pământ de ţelină, două părţi pământ de frunze, două părţi mraniţă, 1,5 părţi nisip de râu, 0,5 părţi cărbune vegetal (mangal).

Când se plantează se va asigura un bun drenaj punându-se pe fundul vasului un strat de 1-3 cm de pietriş. După plantare se udă bine.

Citricele trebuie udate astfel încât pământul să fie tot timpul reavan (umed) dar fără ca apa să stagneze în farfurie.

Dacă se foloseşte un substrat turba olandeza nu se fertilizează în primele 5-6 luni deoarece aceasta conţine îngrăşământ. În rest se fertilizează cu fertilizant special pentru citrice.

În perioada de iarnă este bina ca plantei să i se asigure o cameră luminoasă cu o temperatură 16-18 grade C, udarea se va face mai rar. Poate fi ţinut şi la o temperatură mai scăzută (până la 10 grade) caz în care se reduc şi mai mult udatul şi luminozitatea.

Armonizarea spaţiilor

Se ştie că e greu de aranjat o locuinţă conform pătratului magic Pa-kua. Peste planul casei nu se suprapun, de multe ori, sectoarele Pa-kua, ceea ce face să apară anumite zone-problemă. Cu ajutorul principiilor *Feng Shui*, însă, pot fi folosite diverse „pârghii" pentru ca aceste deficienţe să fie remediate, iar locuinţa dvs. să fie echilibrată şi armonizată.

Zona „Copii" - se referă, de regulă, la copiii dvs., dar include şi creativitatea. Dacă doriţi un copil, sau dacă aveţi probleme cu copiii dvs. şi vreţi o îmbunătăţire a relaţiilor cu ei, trebuie să activaţi această zonă. Puteţi face acest lucru foarte simplu: aranjaţi aici fotografiile copiilor, puneţi diverse lucruri făcute de ei (desene, spre exemplu) sau obiecte care reprezintă ceva special pentru ei (jucării de-ale lor). De asemenea, puteţi să depozitaţi obiecte de culoare albă, rotunde sau ovale, sau obiecte din aur, argint, metal.

Zona „Prieteni şi mentori" - se referă la persoanele care vă pot ajuta. Dacă vreţi

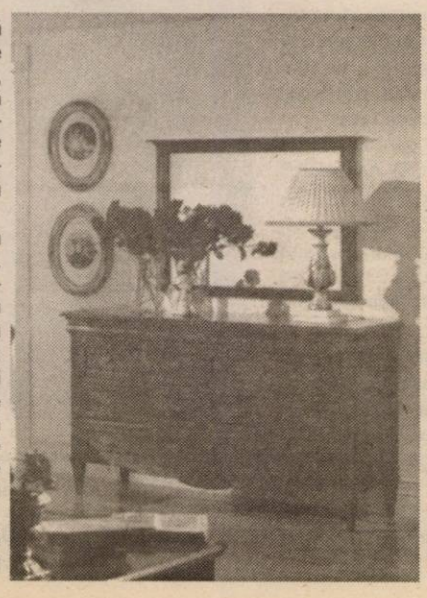

să atrageţi pe cineva în viaţa dvs. în această calitate, atârnaţi un cristal, obiecte de culoare albă, neagră, gri, orice obiect care vă reflectă credinţa. Pentru unii, reprezintă ajutorul spiritual, deci se pot aranja orice obiecte care se referă la filozofie în viaţă. Totodată, această zonă se referă şi la călătorii. Dacă visaţi să călătoriţi, puneţi aici tablouri cu locurile pe care doriţi să le vizitaţi sau fotografii cu locurile pe unde aţi umblat.

Zona „Carieră şi relaţii" - trebuie activată dacă încercaţi să progresaţi în carieră. De asemenea, dacă sunteţi în căutarea unui loc nou de muncă. Puteţi ţine aici orice obiect legat de cariera dvs. La fel, o oglindă; sau aşezaţi clopoţei. Nu strică să aveţi diverse „elemente de apă", cum ar fi fântâni arteziene, acvarii, suprafeţe plane de sticlă, apoi tablouri, fotografii cu peisaje cu râuri, cascade, lacuri, mări.

Ciobănescul german

Ciobănescul german este cea mai iubită rasă canină, aşa se explică faptul că înregistrează cel mai mare efectiv în întreaga lume. Dacă veţi întreba iubitorii acestei rase cum au „contractat" această pasiune, lista motivelor este lungă, pornind de la aspectul rasei şi până la excepţionalele ei calităţi de lucru.

Deşi Ciobănescul german, la origini, provine din câini folosiţi pentru paza şi însoţirea turmelor de oi, după o istorie relativ scurtă, el s-a impus rapid, fiind utilizat cu rezultate extraordinare de către poliţie, jandarmerie, armată, serviciul vamal. Curajos, dar în acelaşi timp docil, se comportă excepţional şi ca însoţitor al persoanelor handicapate.

Ciobănescul german este rasa cu cea mai spectaculoasă evoluţie din ultimele decenii. Astfel, Germania a reactualizat frecvent criteriile de selecţie, ajungând la standardul modern, care îi conferă un aspect total diferit faţă de exemplarele iniţiale, dar şi eficienţă maximă în domeniile sale de utilitate.

Datorită izolării, în trecut, a ţării noastre faţă de vestul Europei, izolare manifestată şi pe plan chinologic, la noi s-a perpetuat excesiv vechiul model al Ciobănescului german, numit frecvent şi impropriu „cîine lup" (o altă denumire improprie este şi cea de „ciobănesc alsacian", inventată de francezi, după primul război mondial, când aveau aversiune pentru tot ce purta eticheta „german"). „Cîinii lupi" au un efectiv extrem de numeros, dar cu aspect total diferit de standardul actual, „încremeniţi" în tiparul Ciobănescului german de la începutul secolului. De aici marea surprindere a celor ce prezintă în expoziţii exemplare de acest tip precum şi a acelora care văd pentru prima oară un Ciobănesc german valoros, de linie modernă. Deoarece, trebuie spus că, în ciuda greutăţilor şi a preţurilor exorbitante (dacă le raportăm la buzunarul românului) câtiva pasionaţi au făcut efortul de a importa exemplare de calitate din cele mai valoroase linii gemane, precum şi de a efectua monte cu masculi etalon proveniţi din canise de prestigiu din Germania, Ungaria, Croaţia, Serbia sau Olanda, astfel încât, în ultimii ani, numărul lor a crescut nesperat de mult.

Imaginile ce urmează cred că sunt edificatoare asupra evoluţiei rasei:

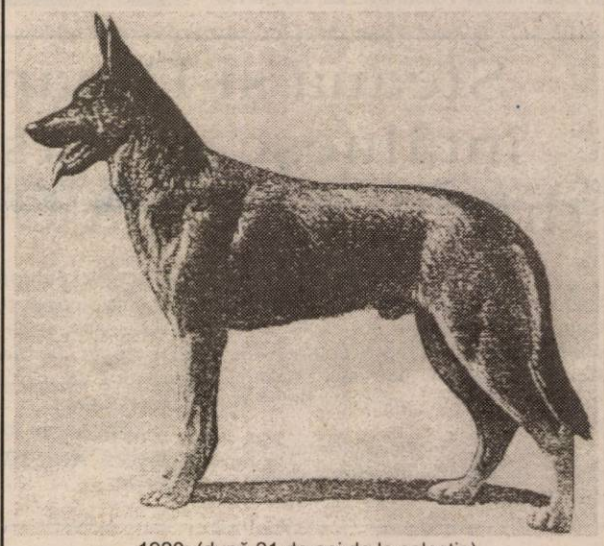

1920: (după 21 de ani de la selecţie)

În zilele noastre, după 108 ani de la naşterea primului ciobănesc german înregistrat în Cartea de Origini. Iată materializarea „visului" şi proiectelor căpitanului de cavalerie Max von Stepaniz, „părintele" Ciobănescului german.

Arbitru - Cenădan Gavril

Trucuri de gospodină

● Dacă o supă sau o friptură este prea sărată adaugă cartofi cruzi tăiaţi. Se scot după ce se fierb atunci când vor fi absorbit deja sarea.

● Dacă o supă sau o friptură este prea dulce, adaugă sare. Dacă un fel principal este prea dulce, adaugă o linguriţă de oţet de vin.

● Nu-ţi aminteşti dacă un ou e proaspăt sau fiert! Doar roteşte oul. Dacă începe, e proaspăt, dacă se roteşte cu uşurinţă, e fiert tare.

● Un ou proaspăt se va cufunda în apă, unul vechi va pluti. Un albuş de ou este mai uşor de bătut la temperatura camerei. Scoate oul din frigider cu aproximativ 1/2 de oră înainte de folosire. Pentru o omletă uşoară, pufoasă, adaugă puţină apă în timp ce le baţi. Adaugă oţet în apă când fierb ouăle. Oţetul ajută ca ouăle să rămână întregi.

● Pentru a evita „plânsul cepei" curăţ-o sub apă rece sau îngheaţ-o înainte de tăiere.

La Cupa West Petrom

Baschetbaliștii arădeni au debutat cu dreptul

Ieri, la orele amiezii, la Sala Sporturilor s-a dat startul celei de-a V-a ediții a Cupei West Petrom. Pe lângă clubul gazdă, au onorat invitația de a lua parte la turneu formațiile Carbochim Cluj, Alpha Bank Beograd și Vadkakasok Debrecen. Curiozitatea i-a împins pe destui arădeni să treacă pragul „Polivalentei" arădene. Două motive întemeiate, cel puțin, au avut. Nu au mai văzut baschet de la finele campionatului precedent, iar apoi lotul vicecampioanei țării a suferit modificări. Poate, majoritatea dintre noi s-a așteptat la mai mult de la câțiva dintre ei - nu îi nominalizăm pentru că a fost primul lor joc la această echipă și mai au timp, dar a rămas plăcut impresionată de doi dintre ei: V. Mocanu și Toroman. Ceea ce rămâne important după acest turneu este utilitatea lui, faptul că antrenorii pot vedea pe cine (nu) pot conta și cum este cazul West Petromului - închegarea relațiilor de joc.

* Meciul inaugural s-a disputat între echipele străine, Alpha Bank Beograd și Vadkakasok Debrecen. La capătul unui meci echilibrat, victoria la un singur punct diferență a revenit primei echipe, 94-93(pe reprize: 22-23, 20-27, 30-15, 22-28). Pentru Beograd, cele mai multe reușite i-au aparținut lui Vuksanovic 22. De partea cealaltă, Green a fost coșgeterul echipei maghiare cu 20 de puncte.

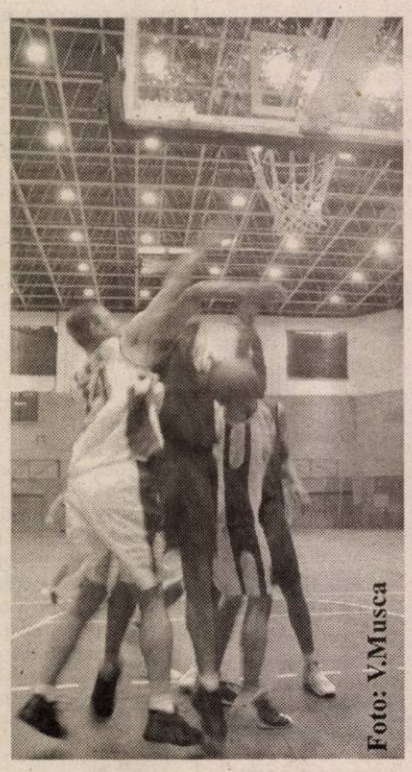
Foto: V.Musca

Cea de-a doua partidă a opus formațiile West Petrom și Carbochim Cluj. Startul timorat al favoriților a fost doar în primele zece minute, pentru că, după aceea, și-au mărit treptat avantajul pe tabela de marcaj. Cu toate acestea, echipa clujeană a reușit în câteva rânduri să se apropie la nouă puncte (65-46, min. 30), după ce la pauza mare a fost 42-24. Scorul final, 85-74, pentru că se joacă pentru o cupă contează, însă, cum spuneam, de zece ori mai importantă pentru fiecare dintre formații este utilitatea acestei competiții. **Marcatori: West Petrom:** Veres 8, Dehelean 2 Moceanu 14 (1), V. Mocanu 13, Haslett 8, Tosici 2, Toroman 14, Boric 4, Clark 11 (1), Senai 9. **Carbochim:** Medvedy 14 (1), Șchiopu 4, Dukovcic 23 (2), Cenean 8 (2), Sebestyen 12 (1), Crăciun 3, Bujic 10.

Au mai rămas de disputat:

astăzi, de la ora 17: Carbochim Cluj - Alpha Bank Beograd, **West Petrom - Debrecen (ora 19)**

mâine, de la ora 10,30: Carbochim Cluj - Debrecen, iar de **la ora 12,30 West Petrom - Alpha Bank Beograd.**

Adela Ciolocoi

Turneul de șah Open internațional

Memorial „Ivan Halic"

Universitatea „Aurel Vlaicu" din Arad și Clubul Sportiv Universitar „Aurel Vlaicu" vă invită astăzi, ora 9,00 la deschiderea festivă a Turneului de șah, Open internațional, Memorial „Ivan Halic", care va avea loc în Sala mare a Consiliului Județean Arad.

Fotbal în sală

FC Arad debutează mâine în Divizia A!

Reprezentanta Aradului în Campionatul Național de Fotbal în Sală, FC Arad, va debuta în prima ligă mâine, la ora 18, când la Sala Sporturilor va întâlni AS CIP Deva.

Ioan Farcaș, antrenorul arădenilor, are la dispoziție următorul lot: **Szabo, Dronca, C.Moț - I.Arman, Cean, Schmidt, Șule, Melnic, Cioară - Besserman, Oprescu, Bocșa - Văleanu, Ciba, V.Moț, Burtea.**

Echipa condusă de Raoul Burtea pornește în mod normal cu prima șansă, mai ales dacă ținem cont de faptul că în turneul desfășurat luna trecută la „Polivalentă", FC Arad s-a impus cu 8-5. Președintele echipei mizează pe un număr cât mai mare de spectatori, mai ales că echipa se află la primul joc în „A", și a dorit să mulțumească, prin intermediul ziarului nostru firmei Cifar Met Plus (patron Radu Hodăjeu).

Radu Romanescu

Steaua şi Dinamo întâlnesc adversari dificili în Cupa UEFA

Ieri, la orele prânzului, la Monte Carlo s-a efectuat tragerea la sorți în Cupa UEFA la fotbal, turil I. În urne s-au aflat și două reprezentante ale României, care nu au nimerit tocmai rău, dar - oricum - adversarele sunt dificile.

Astfel, Steaua va juca împotriva formației engleze Sauthampton, primul meci în deplasare.

Cealaltă echipă românească, Dinamo va da piept cu ucrainienii de la Sahtior Donetk, unde evoluează și fotbaliști noștri, Florea, respectiv Rat. „Câinii roșii" vor evolua în prima partidă pe propriul teren.

Jocurile tur au loc pe data de 24 septembrie, iar returul, trei săptămâni mai târziu.

Leo S.

Mutu contra Lucescu şi Pancu, în Liga Campionilor

La Monte Carlo s-a desfășurat tragerea la sorți a gupelor Ligii Campionilor la fotbal, ediția 2003/2004. Sorții au fost nemiloși pentru câțiva reprezentanți ai fotbalului românesc, care se vor „război" între ei. De exemplu, Chelsea lui Adi Mutu e în grupă cu Besiktașul lui Mircea Lucescu și Daniel Pancu. La fel, Labonț și Mitea (Ajax Amsterdam) au nimerit într-o serie cu A. Stoica (F. C. Bruges).

Cu mențiunea că primele două clasate din fiecare grupă se califică în faza optimilor de finală, iar cele mai importante jocuri vor fi transmise de Pro TV, iată ce au hotărât sorții:

Grupa A

Bayern München, Olympique Lyon, Celtic Glasgow și Anderlecht Bruxelles

Grupa B

Arsenal Londra, Internazionale Milano, Dinamo Kiev și Lokomotiv Moscova

Grupa C

Deportivo La Coruna, PSV Eindhoven, AEK Atena și A. S. Monaco

Grupa D

Juventus Torino, Galatasaray Istanbul, Olympiakos Pireu și Real Sociedad

Grupa E

Manchester United, Panathinaikos Atena, Glasgow Rangers și VFB Stuttgart

Grupa F

Real Madrid, F. C. Porto, Olympique Marseille și Partizan Belgrad

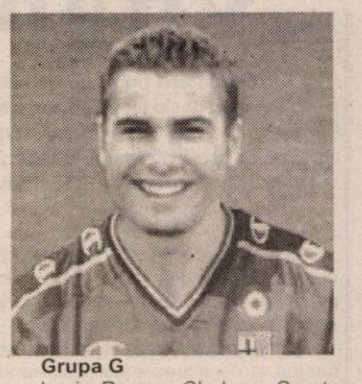

Grupa G

Lazio Roma, Chelsea, Sparta Praga și Besiktaș Istanbul

Grupa H

A. C. Milan, Celta Vigo, Ajax Amsterdam și F. C. Bruges

D. S.

Ieri, în Divizia D

Etapa cu numărul 2, în Divizia D a debutat, ieri, cu un meci destul de interesant, la Chișineu Criș, acolo unde s-au întâlnit formația locală, Crișul și Voința Macea. Partida s-a încheiat cu scorul de 1-1.

Celelalte jocuri se vor desfășura astăzi și mâine.

Noutăți în tenisul de masă arădean

● Dana Dodean, sportivă cu dublă legitimare Stirom București-CSM-PAB România participă la Balcaniada de tenis de masă, ce se desfășoară în Turcia, începând de astăzi și până duminică.

● Veronica Popiuc pleacă, sub formă de împrumut, pentru un an de zile la un club din Spania.

● Adrian Dodean este și el împrumutat, dar pentru trei ani, la clubul Pro Auto București.

A. C.

Cupa „Kickers", la Chişineu Criş

Școala de fotbal „Kickers" din Chișineu Criș, prin antrenorii Daniel și Alexandru Cherecheși, organizează la sfârșitul acestei săptămâni un puternic turneu amical rezervat juniorilor născuți în 1992 și 1994. Competiția va fi onorată cu prezența de 13 echipe și anume:

Grupa de vârstă 1992: Atletico Arad, F.C. Bihor, CSȘ1 Arad, Kickers Chișineu Criș, CSȘ2 Arad, Universum Oradea, A.S. Vladimirescu și CSȘ Oradea.

Grupa de vârstă 1994: Banatul Timișoara, Kinder Oradea, Romvest, Atletico Arad, Kickers Chișineu Criș.

Întrecerile grupei de vârstă 1992 se vor disputa mâine, urmând ca turneul să se încheie, duminică, cu partidele celor mai mici dintre participanți. Câștigătorii vor primi cupe și diplome, toate acestea și celelalte facilități oferite de organizatori fiind posibile datorită următorilor sponsori: Primăria Chișineu Criș, Paspan, Alcoa Fujikura, GRB, Asensi, Olimpia, Universal Criș și Maricom.

C. M.

C.M. de atletism

Ionela Târlea - în afara podiumului

Delegația României la „mondialele" de atletism de la Paris a rămas fără nici o medalie cucerită la jumătatea întrecerilor. Speranțele noastre într-o clasare pe podium a Ionelei Târlea și a Mihaelei Melinte s-au năruit precum un „castel de nisip".

În finala de 400 m garduri, Ionela Târlea (legitimată CSM Arad-PAB România) s-a clasat doar pe locul IV, cu 54,41. Titlul mondial a revenit oarecum surprinzător, australiencei Jana Pittman, cronometrată în 53,65, care a devansat-o pe recordmena mondială a probei.

În proba de aruncare a ciocanului, Mihaela Melinte s-a clasat a șasea, cu o (contra) performanță de 68,69. Cu cinci metri mai mult a aruncat cubaneza Yipsi Moreno și a câștigat medalia de aur.

Să mai spunem că alte două sportive au ratat calificarea în finale:

Ana Maria Țermure, la aruncarea suliței și Adina Anton (legitimată la CSM Arad-PAB România), la săritura în lungime.

D. Scridon

Fotbal - Divizia A

Ieri, în prologul etapei cu numărul 4, la Constanța s-a disputat meciul dintre F.C. Farul și „U" Craiova. Partida s-a încheiat cu scorul de 3-0, în favoarea formației gazdă.

Celelalte jocuri au loc după următorul program: F.C. Brașov - FCM Bacău (sâmbătă, ora 16.00, în direct pe Prima TV), Apulum A. Iulia - F.C. Argeș, Gloria Bistrița - Ceahlăul P. Neamț, „Poli" Timișoara - F.C. Oradea (sâmbătă, ora 18.00), Rapid - Oțelul Galați (sâmbătă, ora 20.00, în direct pe TVR 2).

Duminică, de la ora 19.45, în direct la TVR 1, Petrolul - Steaua și Dinamo - F.C. Național, în direct pe PRO TV, de la ora 21.15.

L.S.

„Târgul Codrenilor“ de la Văsoaia, la 25 de ani

Muntele ziditor

Se împlinesc, iată, 25 de ani, de când „Târgul Codrenilor“, acest unicat pe țară în desfășurarea serbărilor câmpenești, dăinuie neîntrerupt, vălătucind sentimente omenești peste acest sat de munte, pe numele său Văsoaia, aflat la 750 m altitudine.

Rememorând acest sfert de secol, am înțeles că înveșnicirea nu s-a oprit niciodată. Neamul românesc și-a înălțat mereu turnul Neboisei, punându-și ca pietre de temelie, sufletele cele mai fără de prihană ale aleșilor săi.

Răsucim roata timpului spre-o înțelegere cât mai deplină!

Eram în acel an, la început de retrezire a naturii, când cel mai renumit menestrel al satului, baci Filimon din Minișel, copilul viorist al prunciei lui, cel care înobila fiecare clipă de răgaz, de bucurie, de nuntire sau muncă grea, în munte - plecase peste apa Styxului. Atunci am văzut și am rămas extaziat, prima dată, de măreția sufletului muntenesc.

În drumul trecerii din părțile Chisindiei spre satul baciului Filimon, am văzut muntele, cel viu, prin curgerea neostoită a locuitorilor lui, porniți să-l conducă pe aedul spiritului muntelui, pe ultimul său drum.

Culmile clocoteau de pașii celor adunați la clipa de cumpănă, împletindu-și neuitarea în vrerea neamului, adunându-ne.

Un alt moment al acestui remember! Peste câțiva ani, s-a petrecut în acest preceas al marii sărbători al Paștelui. Urcasem din nou în munte, de data asta chiar în Văsoaia, la slujba Învierii, săvârșite de însăși protopopul de-atunci, cel mai mare predicator al Văii Crișului Alb, preotul Brădean Adam. Și iarăși muntele a ridicat din străfundurile lui, glas de chemare. Și-n loc de biserică goală, ca urmare a plecării multor locuitori la șes, lăcașul sfânt, gemea de lumea pe care din nou am văzut-o împletindu-și pașii pe toate cărările. Au fost clipe de neuitat, simțindu-ne din nou ziditi în vrerea cea dură a muntelui.

Lanțul amintirilor mă oprește pe veriga altei clipite de rezonanță. Cea din preceasul unei alte mari sărbători creștinești.. Crăciunul anului 2002! Atunci a căzut, grea, vestea săvârșirii din viață, a baciului Ioan al Roșanului, unul din ce mai cunoscuți gospodari ai muntelui văsoian. Se stinsese în tăcere, departe de casă, în străinătățile citadine, unul din cei mai împătimiți de muntele văsoian, de munca în gospodăria grajdului și-a orgorului din munte.

Eram, sub potopul zăpezilor celor nesfârșite și mari! Nu credem că vom putea răzbi spre casa din Groapa Roșanului! Dar poruncile, în munte, pentru adevărații munteni sunt sfinte! Cei ai familiei plecaseră pe drumurile iernii, grele, cu dorința împlinirii datului. Și-au învins! Au triumfat și ceilalți neînfricați, urcați, iarăși, pe cărările cunoscute, dar acum astupate de nămeți cei mari. Deși pornise din îndepărtarea Aradului, sicriul ajunsese la vreme și poposise în camera de stat, după legea și datina Veche.

Îmi închipuiam că asprimea vremii îl va duce pe drumul Înveșnicirii însingurat și uitat. Și iarăși aveam să rămân uimit și fericit! Porunca muntelui a fost sfântă. Zidirea în memoria lui trebuia făcută pentru sufletul ales al aceluia ce ne părăsise. Zăgazurile cerului se deschiseseă, surprinzător, largi și albastre. Un soare, blând și călduț, ca de primăvară, ne mângâiase în toate clipele ceremonialului, căci ele s-au împlinit cu sfințenie. Am stat și la masa de pomană, în timpul când cel dus, baci Ioan al Roșanului stătea afară sub cerul albăstruit, spre a privi jurnile gospodăriei sale, cele dragi, săturându-se de ele și a nu le uita niciodată în lumea cealaltă. Șiragul celor porniți să-l petreacă pe ultimul său se întinsese peste un km. Când totul se împlise, după ritual, gerul cumplit, revenise, îmbrăcând-se în roșeața asfințitului.

Coborâsem spre nana Raveca Șontrii, în Buteniul învecinat. Am regăsit-o așa cum o știam dinaintea plecării din munte. Mi-a zâmbit, cald, cu ochi-i viorii, bucuroasă de clipa întâlnirii. O percepeam la fel de puternică în vrerea spiritului. Voce-i, metalizată, îmi întărea acest sentiment. Surpriza complesitoare a venit, atunci, când i-am spus motivul venirii, care era legat de cumpărarea casei, lor, din munte. Dintr-o dată s-a înăsprit la față și-n vorbă, dând cu hotărâre, din cap, a negare: „Nu-i păntru vânzare! Asta-i tătă treaba“.

Mă privea semeață, hotărâtă, încrâncenată, înăsprită.

Privind-o, derutat, am mai rugat-o să judece bine, căci cei care voiau să-i cumpere casa, din munte, erau dornici de-a o pune la punct și de-a locui-o. Atunci m-a privit, din nou, cu căldură și blândețe înțeleaptă.

„Nu, nu vreau s-o vând! Poate ne-om întoarce acasă, la noi!“ Ceva, cutremurător, mă străfulgerase! Era atâra căldură și speranță în vocea ei! Chemarea muntelui, din glasu-i, mă copleșea! Eram surprins de vorbele mătușii din munte. De mult nu mai simțisem acel strigăt al supraviețuirii neamului din munte! Crezusem că dispăruse. Mătușa mă făcea să înțeleg definitiv și irevocabil chemarea muntelui.

dr. Florin Bărnețiu

P.S.: **A 25-a ediție a Târgului Codrenilor va avea loc în 6-7 septembrie, când, pe Dealul Moțului sunt invitați toți iubitorii muntelui.**

Călătorii marocane pe... pânză

La Galeria Delta a avut loc ieri vernisajul unei expoziții de pictură cu care nu ne întâlnim în fiecare zi: cea a marocanilor ABDALLAH AOURIK și BRAHIM ADNOR, din Agadir, în organizarea Casei de Cultură a Municipiului și a Uniunii Artiștilor Plastici filiala Arad. Am intrat într-un univers fascinant, într-o cultură aparte, pe care, iată, avem ocazia să o cunoaștem (măcar în parte) la noi acasă.

Abdallah Anourik - „Sunt în curentul istoriei”

Abdallah Anourik, la cei 57 de ani ai săi, a străbătut aproape toate continentele lumii, a studiat în Belgia, Marea Britanie, Suedia, Germania, Italia, are peste 100 de expoziții în spate, în țări ale Europei, Americii, Asiei, Africii. A pictat Istoria - de la statuile gigantice ale lui Buddha din Afganistan, până la Turnurile Gemene din New York. Viața lui este marcată de coincidențe cu marile momente ale istoriei. Un exemplu doar: anul 1972, când marocanul picta statuile lui Buddha din Afganistan, este anul în care a început construcția Turnurilor Gemene. **„Sunt în curentul istoriei”**, spune artistul. Credința lui este că **„omul de artă înregistrează ceea ce se întâmplă în lume”**. Fascinat de America, unde a petrecut 5 ani, călătorind în fiecare stat, la 11 septembire a deschis o expoziție concepută ca un omagiu adus Americii. Dar în egală măsură este fascinat de românul Brâncuși, a cărui viață și operă a încercat să le pătrundă. În revista pe care a înființat-o și pe care o susține din proprii bani (Abdallah Anourik trăiește exclusiv din pictura sa!), a și scris un lung articol intitulat „Omagiu lui Brâncuși”. Pentru Abdallah Anourik, cel care se dedică total picturii, **„arta, prin limbajul ei vizual, ritualic, spiritual, muzical, pune omul în comuniune cu puterea cosmică și cu frumusețea pământului”**.

Brahim Adnor și „deprăfuirea literei”

Mai tânărul **Brahim Adnor** se inspiră în picturile sale din scrierea aramică. Atracția aceasta față de literă și-o explică prin setea sa de cultură. Provenit dintr-o familie săracă, analfabetă, Brahim Adnor este un autodidact. De aceea s-a și apropiat de asociațiile și fundațiile artiștilor plastici din Maroc (este implicat în patru asociații de arte plastice, la care este secretar, membru fondator sau președinte). **„A fost o șansă să intru în contact cu artiștii, să învăț”**, ne spune el. Fiecare din literele lui are o viață a ei, este aproape o ființă. După cum se exprimă artistul, el „deprăfuiește litera”, o reprezintă în tridimensionalitatea ei. În tablourile lui, există o „ieșire” spre un spațiu liber, pe care artistul îl identifică drept spațiul cunoașterii. Brahim Adnor este considerat un pictor suprarealist, pentru că ceea ce pictează el nu există în realitate, se bazează pe imagini de vis. Spre deosebire de Abdallah Anourik, cel cu fața spre istorie, Brahim Adnor privește înlăuntrul său. **„Pictura e oglinda sufletului”**.

Arborele Argania și unduitoarele arabescuri

Toate acestea se reflectă în expoziția de la Galeria Delta. Un ciclu de tablouri semnate de Abdallah Anourik ne spune povestea arborelui Argania, cel mai vechi arbore de pe pământ, arborele providenței, simbolul regiunii Soussa, patrimoniu cultural al mediului înconjurător din Maroc și din lumea întreagă, aflat în pericol de dispariție. Prin arta lui, Abdallah Anourik vrea să arate această minune, dar și să atragă atenția asupra pericolelor la care este expusă. În picturile lui Brahim Adnor (cele care au mai rămas, deoarece artistul a vândut multe din pânzele sale la o expoziție recentă la Paris), se recunosc rafinatele arabescuri, armoniile coloristice exotice.

... Ca o curiozitate - în limba berberă (cei doi artiști sunt berberi, băștinașii Africii de Nord), **ARAD** înseamnă „țap” sau, pronunțat cu alt accent, „dă-mi”.

***

Expoziția marocanilor de la Galeria Delta este deschisă timp de trei săptămâni.

Cătălina Latu

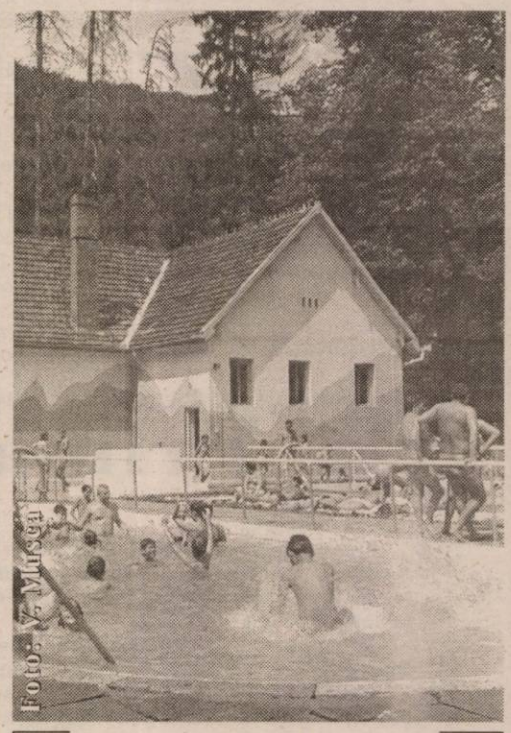

Foto: V. Muscă

Ștrandul din Moneasa - la standarde occidentale - cea mai bună „pilulă” împotriva canicului

În cinematografele arădene

Terminator 3: Supremația roboților

Producție SUA; regia Jonathan Mostow. Cu: Arnold Schwarzenegger, Claire Danes, Kristinna Loken

John și Kate realizează că ziua judecății este înfiorător de aproape de ei - mai au numai trei ore până la sfârșitul omenirii - iar singura lor speranță de supraviețuire este o dublură a cyborg-ului Terminator, fostul asasin misterios al lui Connor. („Dacia”)

Cum să scapi de un tip în 10 zile

Producție SUA; regia Donald Petrie. Cu: Kate Hudson, Mathew McCOnaughey, Kathryn Hahn, Adam Goldberg

Andie Anderson, jurnalistă la Composure Magazine are o misiune foarte ciudată și puțin timp la dispoziție. Trebuie să scrie un articol despre toate greșelile neintenționate pe care o femeie le face în relația cu un bărbat, greșeli ce duc la ruperea legăturii. Pentru aceasta are la dispoziție doar zece zile, în care trebuie să găsească un bărbat, să-l determine să se îndrăgostească de ea și apoi să comită câteva greșeli clasice, astfel încât acesta să-i dea papucii. Din păcate, dar și din fericire, cel ales este Benjamin Barry, care tocmai a pariat cu șeful său că poate face o femeie să se îndrăgostească de el în 10 zile. **(„Mureșul”)**

Ucide-mă cu tandrețe

Producție SUA; scenariul Kara Lindstrom, regia Chen Kalge. Cu Heather Graham, Joseph Fiennes, Natascha McElbone, Ulrich Thomsen, Ian Hart, Jason Hughes

Alice, web designer, se îndrăgostește obsesiv de Adam, la prima vedere. Iubind riscul, Adam are aceeași pasiune pentru ea ca și pentru ascensiunea montană. Alice se mută la Adam, renunțând la fostul ei iubit.

Cinematograful Mureșul

Ignorând telefoanele și biletele de avertizare pe care le primește, Alice acceptă să se căsătorească cu Adam. Ea își dă seama cât de puțin îl cunoaște pe soțul ei, când află că fosta lui logodnică murise într-un accient în timpul unei ascensiuni montane alături de Adam. Alarma ei crește când o femeie relamă că a fost violată de el. Apoi descoperă scrisori de la alte iubite ale lui, care dispăruseră fără urmă. Însă cel mai mare mister o înconjoară pe sora lui Adam, Deborah, care are un comportament ciudat. Încercând să fugă de soțul ei, Alice face greșeala de a cere ajutorul lui Deborah. **(„Arta”)**

Nuntă à la grec

Producție SUA, scenariul Nla Vardalos, regia Joel Zwick. Cu Nla Vardalos, Joey Faton, John Corben, Michael Constantin

Toți cei din familia Portokalos sunt îngrijorați pentru Toula, care la cei 30 de ani este încă nemăritată și lucrează la restaurantul părinților ei, Gus și Maria. Ea s-a jurat că nu va rămâne să muncească la restaurant pentru tot restul vieții, deși știe că în Grecia fetele drăguțe pot face trei lucruri: să se mărite cu un grec, să facă copii greci și să-i hrănească până la moarte. Deși trăiește într-o comunitate de greci autentici tradiționaliști, Toulei nu îi va fi foarte greu să se abată de la acest traseu monoton, când întâlnește dragostea adevărată. **(„Arta” - Sala mică)**

„Trofeul Zărandului” a ajuns la ediția a X-a

În aceste zile, **Asociația Turiștilor Montani** din Arad organizează cea de a X-a ediție a concursului turistic deja cunoscut sub numele de **„Trofeul Zărandului”**. Evenimentul are loc la Văsoaia, în munții Zărandului. Concursul propriu-zis va consta în probe de orientare turistică, de regularitate, teste teoretice și practice privind geografia, flora și fauna zonei. Fără a fi obligatorii, se vor mai organiza și o probă culturală și una surpriză.

S. M.

Un document istoric dezleagă legenda cazului lui Galileo Galilei

O scrisoare descoperită recent în arhivele Sfântului Oficiu - astăzi, Congregația pentru Doctrina Credinței -, confirmă faptul că Papa Urban al VIII-lea s-a îngrijit că procesul împotriva lui Galileo Galilei (1564-1642) să se realizeze repede datorită stării precare de sănătate a acuzatului. Cel care a descoperit scrisoarea este istoricul Francesco Beretta, profesor de istorie a creștinismului la Universitatea din Friburg.

Mai precis, este vorba de o scrisoare scrisă de comisarul Sfântului Oficiu Vincenzo Maculanc da Firenzuola la 22 aprilie 1633, și adresată Cardinalului Francesco Barberini, prin care se exprimă preocuparea Papei pentru omul de știință acuzat de erezie. Conform istoricului Beretta, redactarea sentinței din 22 iunie 1633 împotriva lui Galileo, cei puțin în părțile ei esențiale, a fost făcută de însuși comisarul Sfântului Oficiu.

„Este neîndoielnic faptul că pentru unii și astăzi Galileo înseamnă libertate, modernitate și progres, în timp ce Biserica înseamnă dogmatism, obscurantism etc." Însă realitatea este cu totul alta, explică noul secretar al Congregației pentru Doctrina Credinței, Arhiepiscopul salezian Angelo

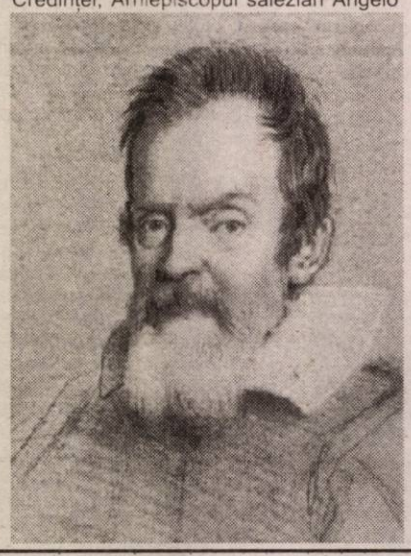

Amato, într-un interviu publicat în ultimul număr al săptămânalului italian „Famiglia cristiana".

„Atunci când în 1610 Galileo a publicat «Sidereus Nuncius», unde susținea centralitatea soarelui în univers, a primit aplauze atât din partea marelui astronom Johannes Kepler, cât și din partea iezuitului Clavius, autor al Calendarului gregorian. Chiar și printre Cardinalii romani a avut un mare succes, de fapt toți doreau să contemple cerul cu renumitul său telescop. (...) Cei care i s-au opus au fost mai ales filosofii - îndeosebi cei din școala peripatetică din Pisa, care se inspirau din Aristotel -, și au început să pună în joc Sfânta Scriptură", amintește Mons Amato. Sfântul Oficiu a intervenit mai apoi datorită acestor presiuni.

În octombrie 1992, dată care coincidea cu aniversarea a 359 de ani de la moartea lui Galileo Galilei, Comisia specială de teologi, oameni de știință și istorici, creată de Papa Ioan Paul al II-lea în 1981 și prezidată de caradinalul Paul Poupard, și-a prezentat concluziile.

Și-a recuperat portofelul, după... 46 de ani

Un fost ofițer din marina americană și-a recuperat portofelul, după ce l-a pierdut în urmă cu 46 de ani, în Japonia.

Casimiro Naranjo III și-a pierdut portofelul în anul 1957, la Camp Foster, numit în trecut Camp Hague.

O echipă japoneză de construcții, care a reînnoit o parte din tabăra militară, a găsit portofelul în noroi și moloz, lîngă o gură de aerisire.

"Nu mi-a venit să cred că portofelul a rămas acolo atîta vreme", a spus Naranjo.

Portofelul conținea livretul militar al posesorului, o cartelă de alimente, un bilet de acces în popotă, fotografii cu sora și fratele lui Naranjo și un bilet de amanet.

Oficialii de la baza Camp Foster l-au găsit pe Naranjo, acum în vîrstă de 66 de ani, la reședința sa din Falfurrias, Texas, cu ajutorul livretului militar.

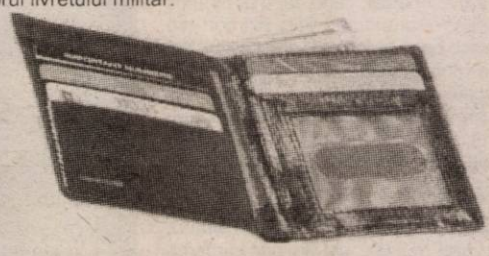

Un-doi-uri

– Nu mai nega că ai furat, ți-aduc zeci de martori care te-au văzut.

– Ba neg. Și eu pot aduce sute de martori care nu m-au văzut.

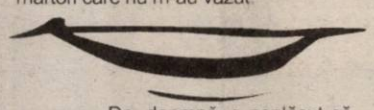

– Da, doamnă, e neplăcut că soțul dv. vorbește în somn.

– Dacă ați ști ce atitudine au colegii de birou când îl văd...

– Vai, tată, nu e adevărat că Nae stă mult în dormitorul meu. Îl servesc cu o cafea și apoi pleacă.

– Bine. Atunci spune-i să nu-mi mai ia ziarul dimineața.

– Doamnă, fiți atentă, nu vă aplecați peste balustradă, să nu cădeți în apă.

– Ce te amesteci, domnule, e soția dumitale sau a mea?

– Domnule contabil, se zice că suntem datori vânduți.

– Nu e adevărat: suntem vânduți datori.

– Aș lua câinele, e frumos. Dar mă tem să nu se supere soțul.

– Luați-l, doamnă. Un sot găsiți mai ușor, dar un câine ca ăsta, mai greu.

– De ce-ți bați nevasta? Doar noi avem dreptul de pedepsire.

– E-n regulă: bateți-o și dumneavoastră, domnule judecător.

Tot pe drum

Orizontal: 1) Purtată în spate la drum - Îndemn cabalin; 2) Schimbător de drumuri paralele - Erudit; 3) Sfarmă bulgării de pământ; 4) Înscrise în traseu! - Are 12 luni - Stela Neagu; 5) Rea de gură - Potecile parcului (sg.); 6) În batic! - Siglă pentru „Automobil Clubul Român"; 7) Simbolul telurului - Însoțitor cu fast la drum; 8) Are străzile asfaltate - Rezultat sportiv; 9) Circulă cu viteză (pl.) - Camee!

Vertical: 1) Colindător; 2) La domiciliu - Epoci; 3) Circulă mereu dus-întors - Apei; 4) Cureluşă de mașină - Circulă cu motocicleta (pl.); 5) Indicator de direcție - Caiele!; 6) A însuma - Cei mai buni; 7) Oana Gane - Mirean; 8) Dan Coman - Lipsit de miez - Individ; 9) Drumuri pe parcurs

Dicționar: IRA

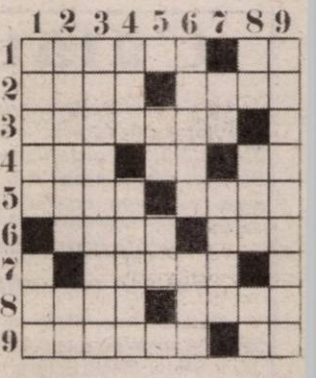

Prima scrisoare către un fumător

Motto: Fumatul este plăcerea care poate ucide.

Prin bunăvoința distinsului profesor arădean Justin Cornea, fost inspector-șef al Inspectoratului Școlar Județean, astăzi publicăm prima dintr-un număr de zece scrisori adresate fumătorilor de eminentul chirurg de origine arădeană (născut în Seleuș), prof. dr. Teodor Horvat, șef secție chirurgie toracică la Spitalul Militar Central.

Scrise cu real talent publicistic, cele zece epistole au mai fost publicate într-un cotidian din București, cu slabă audiență în rândul cititorilor arădeni.

Le publicăm și în ziarul „Adevărul", având convingerea că oferim o realizare publicistică de excepție și o lectură acaparatoare prin stil și convingătoare prin mesaj.

Ștefan Tabuia

Dragă fumătorule, îți scriu în această manieră pentru că vreau să te ajut. Subsemnatul sunt specialist în chirurgie, mai precis sunt medic primar în chirurgia toracică și în chirurgia generală. De 28 de ani, zilnic, în diverse etape de evoluție am venit în contact cu tine. Spun tine și te rog să mă ierți că mă adresez direct, fac acest lucru pentru că te consider prieten și te simt aproape. Tu ești un om ca toți oamenii. Poți să ai până în 20 de ani, sau ai ajuns la 40, sau bati la 60 de ani. Ești norocos dacă ai trecut de 70 de ani, fără să ai nici o problemă medicală.

Dar câți dintre noi nu au probleme de sănătate. Vreau să-ți spun că nici nu există o definiție atotcuprinzătoare a stării de sănătate. Sănătatea pare a fi o stare de bine din punct de vedere fizic, psihic și social. Despre starea de sănătate fizică aș vrea să corespondăm, la cea psihică nu mă pricep, iar asupra stării sociale nu am nici o putere.

Tu de la început trebuie să nu fii mioritic. Cu alte cuvinte să nu fii pesimist, precum ciobanul din „Miorița". El știa foarte bine că va fi asasinat. Avea această informație. Cu toate acestea și-a acceptat soarta și a murit. După părerea mea a greșit. Dacă se lupta pentru viața lui, dacă cerea ajutor pentru a nu pieri, ar fi avut o șansă de a supraviețui. Supraviețuirea ta, în caz de pericol pentru sănătate, este principalul scop al meu și al celor asemenea mie. Eu pot să te ajut dacă vrei și tu. Tu trebuie să nu fii mioritic. Trebuia să ceri ajutor pentru problema ta de sănătate.

Sănătatea ta este cea mai importantă latură a vieții tale. Poate nu poți aprecia la justa valoare aceste dar divin pentru care tu trebuie să lupți ca să nu-l pierzi. Consideri că ți se cuvine de drept, lucru perfect adevărat. Ți se cuvine, dar trebuie să ai grijă de el. „Dumnezeu îți dă dar în traistă nu-ți bagă" - proverb românesc care exprimă substanța lucrurilor. Preocuparea ta majoră este să ai grijă de sănătatea ta, iar când simți că este periclitată, acționează de urgență.

Dar înainte de a trece mai departe cu epistola mea, vreau să te întreb cum stai tu din punct de vedere al asigurării de sănătate. Sper că ești asigurat medical. Dacă nu știi întreabă-ți patronul, dacă tu în caz de boală poți beneficia de asistență medicală gratuită. Din contribuția ta și a vecinului tăi și a altora se suportă costul material al luptei pentru păstrarea sau recăpătarea stării de sănătate.

Dar să trecem la problema aceste scrisori.

Tu s-ar putea să fii fumător moderat, poate și băutor, să lucrezi în mediu toxic. Cred că locuiești într-un oraș care este și poluat. Din punct de vedere material nu o duci prea bine. Regimul tău alimentar este dezechilibrat, nu mănânci suficiente legume și fructe. Ești stresat zilnic și mai ai și grija familiei tale.

Pot să te întreb de cât timp fumezi? Cred că de vreo 20 de ani și ai început din liceu. Erai vedeta clasei, fetele te admirau, băieții te invidiau. Erai „macho" cu țigara în colțul gurii, mulți te-au imitat. La început fumai pentru a impresiona, pentru a te da mare, după aceea ai fumat pentru că ai devenit dependent. A vrut să te lași de multe ori, dar n-ai reușit decât trei zile. Se știe că orice minune ține mai mult de trei zile. Și așa zilele treceau, lunile după ele, iar când ți-ai făcut bilanțul ai realizat că ai zeci de mii de țigări fumate, ba chiar câteva sute de mii.

De la o vreme ai început să tușești. De fapt tu tușești tot timpul, mai ales dimineața. Aveai câteva expectorații, îți făceai „toaleta" bronșică, îți curățai căile aeriene de tutun. Așa spuneai soției tale care îți făcea observație că fumezi prea mult. Dar acum de vreo șase luni parcă e altceva. Tușești și în timpul zilei și mai ales după ce fumezi. Parcă țigara are alt gust. O arunci. Dar după zece minute aprinzi alta, pentru că așa te-ai obișnuit. Ți-a intrat în sânge. Nu poți fără ea, mai bine nu mănânci. Te cheamă mereu și o visezi și noaptea.

Ai spus unei vecine că de ceva timp tușești, că de câtva timp mai scuipi și ceva puroi, parcă ai observat și ceva marioniu, chiar sângeriu, sau chiar sânge. Ea te-a liniștit. Ți-a spus că scuipi sânge de la efortul de tuse, că așa a pățit și un văr de-al ei. Și a mai trecut o lună. Ai mai luat sirop contra tusei sau o ampiciliină, că așa te-a sfătuit un coleg de serviciu.

Sunt șase luni de când tușești, vrei să mergi la medic, dar mereu amâni. Tusea parcă te-a mai lăsat? Sau te-ai obișnuit cu ea?

Într-o noapte ai avut un junghi toracic. Crezi că te-a tras curentul, că ai stat cu geamul deschis peste noapte. După două zile, durerea s-a accentuat. Era în umăr. Parcă te-ai simțit mai bine după ce ai luat un Algocalmin. Dar de două săptămâni, durerea ți-a mers din umăr pe membrul superior, întâi la cot dar acum până în vârful degetelor inelar și auricular. Ți-ai amintit de mama ta, pe care crezi că o moștenești, că doar și ea a avut reumatism. Te gândești să te duci la Techirghiol, că acolo mergea în fiecare an. Te gândești că e prea departe de casă, așa că te-ai dus la Amara. Prietenul la care ai stat ți-a povestit tot felul de minuni pe care el le-a văzut. Că veneau oameni în cărucior și plecau pe picioarele lor. Dar tie nu ți-a prins. Deh, organismul tău, spui tu, poate e altfel. Nu răspunde din prima zi. Zici, trebuie să am răbdare.

Te gândești să mergi la o consultație. Dar poate nu acuma ci mai încolo. Acum nu poți. Ai alte probleme. Poate o să începi săptămâna viitoare.

Timpul a trecut, dar suferința ta nu. Parcă ai și slăbit câteva kilograme. Ești mai siluet.

Mai ai și alte dureri curioase pe articulații, mușchi, obosești când urci un etaj. Este clar, spui că nu mai ai 20 de ani.

Soția începe să te bată mai des la cap să mergi la doctor. Dar tu o pui la punct și îi spui că o să-ți treacă.

Este aproape un an de când și s-a schimbat caracterul tusei și de când duci boala pe picioare. Și ai mai fi dus-o câteva luni dacă te mai țineau picioarele. Dar azi dimineață nu ai putut mișca piciorul și mâna dreaptă. Nu ai putut să vorbești și să te dai jos din pat. Cei din jur se gândesc că-l moștenești pe tatăl tău care a trăit 20 de ani paralizat. Și iată că acuma te-a lovit și pe tine.

În această situație ești dus la spital, fără voia ta. În câteva zile ți se pune diagnosticul: **cancer pulmonar cu metastază cerebrală.**

În cele din urmă ai ajuns la doctor. Puteai să vii din prima zi. Era altfel.

Prof. Dr. T. Horvat

SÂMBĂTĂ, 30 AUGUST 2003

TVR 1

7,00 Vară pentru voi
8,00 Desene animate
9,00 Poveste fără sfârșit - s.
10,00 Teleshopping
10,15 Băieții de la Sport - s.
11,00 Auto club
11,30 Casa mea de vacanță
12,10 Călătoriile lui '03
13,10 Aglomerație în garaj - s.
14,00 Jurnalul de prânz
14,15 Vara la televizor (I)
16,00 Vorba lu' Jim - s.
16,30 Vara la televizor (II)
17,00 Spectacolul lumii...
17,30 Ora G
18,00 Teleenciclopedia
19,00 Jurnal
20,00 Unu și unu
21,00 Alb/Negru - comedie SUA, 1991
22,50 Jurnalul de noapte
23,05 Kara OK TVR
0,15 Talentatul domn Ripley - f. SUA, 1999
2,30 Jurnal
3,30 Adevăr în întuneric - f. SUA, 1998
5,00 Orașul îngerilor - s.

TVR 2

8,00 O familie formidabilă - rel.
9,00 Generația @
10,00 Top sport
10,30 Arca lui Noe
11,00 Digimon - d.a.
11,30 Răscruci
12,00 Canotaj. CM Milano - live
13,30 Insolit
14,00 Film puzzle
15,15 Atlas
16,00 Stăpânul animalelor - rel.
17,00 TVR Internațional
18,00 Muzică populară
18,30 Știri regionale
19,00 CM de atletism de la Paris.
20,00 Fotbal. Divizia A: Rapid-Oțelul
22,00 Străini în Țara Făgăduinței - s. Irlanda-Canada - ep. 1
22,50 Blonda Marilyn - f. SUA, II
0,25 Parada gărzilor regale
1,10 Aventurile familiei Twist - s., rel.

PRO TV

7,30 Capcana timpului - rel.
8,30 Desene animate
10,00 Lassie - s
10,45 Raliul Australiei
11,15 Pro Motor
12,00 FBI - Departamentul secret - doc.
12,55 Știrile Pro TV
13,00 Viața trăită din plin - s.
13,30 Vărul din străinătate - s.
14,00 Party pe plajă
15,00 Contractul Marsilia - f. polițist SUA, 1974
17,15 Capriciile iubirii - Umbra îngerului - f. 1988
19,00 Știrile Pro TV
20,00 Pasărea pe sârmă - comedie SUA, 1990
22,15 Austin Powers: Spionul care mi-a trasso - comedie SUA, 1999, cu Mike Myers
0,15 Party pe plajă
0,45 Aproape liber - comedie 1990, cu Steve Martin

TV ACASĂ

6,00 Cealaltă femeie - s., rel.
6,30 Povești adevărate - rel.
7,00 Pisica sălbatică - s., rel.
8,30 Dragoste și putere - s., rel.
9,15 Vei fi a mea, Paloma - s. (AP)
11,00 Juana - s., rel.
12,15 Răzbunarea - s., rel.
13,00 Special. Luis Miguel
13,30 Profu' - s.
15,30 Luz Maria - s.
17,30 Povești adevărate
18,00 Cealaltă femeie - s.
19,00 Pisica sălbatică - s.
21,00 Cucerirea -s.
22,00 Juana - s. (AP)
23,00 Răzbunarea - s. (AP)
0,00 Povești adevărate
0,30 Cealaltă femeie - s.
1,15 Chat Acasă
3,00 Luz Maria - s., rel.
4,00 Special Luis Miguel - rel.
4,30 Luz Maria - s.

HBO

7,35 La Bamba - f. biografic, 1987 (12)
9,25 Ostaticul - comedie, 1999 (12)
10,55 Pacificul de Sud - f. muzical 2001, cu Glenn Close
13,10 Iarba și banii - comedie, 2000 (12)
14,50 Global Heresy - comedie 2002, cu Peter O'Toole, Alicia Silverstone
16,35 Nelegiuiții Vestului Sălbatic - 2001 (12) cu Colin Farrell
18,10 Concert David Bowie
19,25 Conspirația - f. 2001 (12), cu Kenneth Branagh
21,00 Totul despre sex - (16)
22,00 Profețiile omului-molie- thriller, 2002 cu Richard Gere (12)
0,00 Tentația seducției 2 - f. 2000 (16)
1,30 Rețeaua „Păianjen" - thriller 2001 (16)

PRIMA TV

7,00 Creaturi sălbatice - doc.
8,00 Desene animate
9,30 Eddie McDowd - s.
10,00 Tibanu pescuiește și vânează (AP)
11,00 Sport magazin
13,30 Viteză maximă
14,00 Motor
14,30 Regina spadasinilor - s.
16,00 Fotbal din Divizia A: FC Brașov-FCM Bacău -live
18,00 Focus 7
19,00 Pensacola - forța de elită - s.
20,00 Hi-Q noi doi
22,00 Clanul sicilienilor -f. polițist Italia-Franța, 1969, cu Jean Gabin, Alain Delon, Lino Ventura (12)
23,55 Bar life
0,00 Aventură de o noapte - f. SUA, 1995 (12)
2,00 Focus 7 - rel.
3,00 Chat TV

ANTENA 1-TV ARAD

7,30 Zile din viața noastră - s.
8,30 Păstorul cel bun
9,00 Știri TVA - rel.
9,30 Fir întins - rel.
10,00 Casa de piatră
10,30 Roata de rezervă
11,00 BIT - emsiune de informatică
11,30 Magazin sportiv
12,00 Reportajul săptămânii
12,30 Western Union Footbal
13,00 Gillete World Sport
13,30 Îngerul păzitor - s.
14,30 Legenda cavalerului - f. avent. SUA, 1982
16,30 MacGyver - s.
17,30 Stargate SG-1 - s.
18,30 Săptămâna financiară
19,00 Observator * Sport * Meteo
20,00 Total Recall - f. S-F. SUA, 1989
22,00 Propunere indecentă - f. SUA, 1993 sau Măscăriciul - comedie SUA, 1996
0,00 Ziua Recunoștinței - f. SUA, 1997
0,30 Towards the Zero Hour - doc. BBC

TV RCS

9,00 Desene animate - divertisment
9,30 Știri 1 - rel.
10,00 Videoclipuri
10,15 Playabout - s.
10,30 Micul polițist - f.
12,00 Frontiera live / Jazz la Teatru Vechi - rel.
13,30 Știri 2 - rel.
14,15 Videoclipuri
14,30 Joia populară - divertisment
15,30 Piese lipsă - f. (AP)
17,00 O altfel de lume - cultural
17,30 Știrile RCS 1
18,10 Mod de viață
18,55 Maeștrii cascadoriei - doc
19,55 Videoclipuri
20,00 Ghilea show
22,00 Știrile RCS 2
22,40 Panga - f. (16)
24,00 Închiderea programului

Redacția Adevărul nu își asumă răspunderea pentru modificările ulterioare intervenite în programele TV

DUMINICĂ, 31 AUGUST 2003

TVR 1

7,00 Universul credinței
8,00 Desene animate
9,00 Poveste fără sfârșit - s.
10,00 Dragă, am micșorat copiii! - s.
10,45 Băieții de la Sport - s.
11,15 Așa e viața! - s.
12,00 Viața satului
13,00 Tezaur folcloric
14,00 Jurnalul de prânz
14,15 Vara la televizor
15,30 Străvechi animale marine
16,30 Ora olimpică
17,00 Bravissimo!
19,00 Jurnal
19,40 Fotbal din Divizia A: Petrolul Ploiești-Steaua - direct
21,45 Tragerile Loto 6/49 și Noroc
22,00 Zona publicitară
22,30 Jurnalul de noapte
22,45 Minutul 91
23,45 Vendetă nocturnă - f. SUA, 2000
1,25 Auto club - rel.
1,55 Jurnal
2,50 Talentatul domn Ripley - rel.
5,05 Orașul îngerilor - s.

TVR 2

7,30 Desene animate
8,00 Documentar - rel.
9,00 Ferma
10,30 Medalion de interpret
11,00 Desene animate
11,30 Canotaj. CM, Milano - live
13,30 Design
14,00 Flori din... floarea din grădină
15,30 Cronici mediteraneene
16,00 Stăpânul animalelor - s.
17,00 -19,00 Finala turneului de tenis Țiriac Trophy
19,00 O familie formidabilă - s.
20,00 Atletism CM, Paris - live
21,00 Iubiri celebre ale secolului XX - doc.
21,30 Telejurnal
22,00 Piersic show
23,45 Trădătoarea - f. Anglia, 2001 - p. I
1,15 Aventurile familiei Twist - rel.

PRO TV

7,00 Umbra îngerului - f., rel.
8,30 Desene animate
10,00 Noile aventuri ale lui Robin Hood - s
11,00 Parte de carte
12,00 Marcă înregistrată - rel.
12,55 Știrile PRO TV
13,00 Viața trăită din plin - s.
13,30 Nikki - s.
14,00 Bucătăria lui Radu
14,30 Zâmbete într-o pastilă
15,00 Jack și Jill - s.
16,00 Aventurile tânărului Indiana Jones - Între viață și moarte - f. SUA, 1999
18,00 La bloc (AP)
19,00 Știrile PRO TV
20,00 Rădeți cu oameni ca noi (12)
21,15 Fotbal din Divizia A. Dinamo-FC Național - direct
23,15 Procesul etapei cu Fl. Călinescu
1,00 Nikki - s., rel
1,30 Zâmbete într-o pastilă - rel.
2,00 Noile aventuri ale lui Robin Hood - f., rel.

TV ACASĂ

6,00 Cealaltă femeie - s., rel.
6,30 Povești adevărate
7,00 Pisica sălbatică - s., rel.
8,00 Club 700
9,15 Vei fi mea, Paloma - s. (AP)
11,00 Juana - s.
12,10 Special. Premiile Lo Nuestro 2003 - p. I
13,30 Sărmana Maria - s.
15,30 Luz Maria - rel.
17,30 Dragoste și putere - s. (AP)
18,00 Special Thalia
20,00 Mesaj de departe - f. SUA, 1999, cu Kevin Costner, Robin Wright Penn, Paul Newman - s.
22,30 Totul despre sex - s., ep. 1 (AP)
23,00 Special. Monoloagele vaginului (16)
0,30 Povești adevărate - rel.
1,00 Muzica de Acasă
1,30 Chat Acasă
4,00 Totul despre sex - s., rel.
4,30 Luz Maria - s.

HBO

7,45 Lupii mărilor -f. acțiune, 1980
9,45 Aventurile lui Max Keeble - comedie, 2001
11,10 Teoria zborului - f. dragoste, 1998(12)
12,50 102 dalmații eni - f. av., 2000, cu Glenn Close
14,30 Țicnițiii - comedie Italia, 1999 (12) cu Mel Brooks
16,00 Planeta roșie - S-F., 2000 cu Carrie-Anne Moss (12)
17,45 Texas Rangers - w. 2001 (12)
19,15 Cursa spațială - f. 2001
21,00 Zi de instrucție - f. acțiune 2001 cu Denzel Washington, Ethan Hawke (12)
23,00 Sub pământ SRL -s. (16)
23,55 Scary Movie 2 - comedie 2001 (16)
1,15 Pădurea ucigașă - horror Franța, 2000 (16)

PRIMA TV

7,00 Tradițiile românilor
7,30 Ajutor la lucrul bun
8,00 Desene animate
9,30 Star 30 Air Play. Top muzical
10,30 www.primatv
11,00 Filmul și televiziunea
11,30 Orizonturi europene
12,00 Regina spadasinilor - s., rel.
13,00 Levintza prezintă
13,30 Ambianța
14,00 Academia mămicilor
14,30 Socrii - s.
15,00 Dog Show
15,30 Zile de vacanță
16,00 Viața secretă a unei soții - comedie SUA, 1968, cu Walter Matthau
18,00 Focus
19,00 Pensacola
20,00 Mircea și Oreste Show
22,00 Mercenarii - f. SUAS, 1994 (12) cu Dolph Lundgren
23,55 Bar life
0,00 Musca 2 - thriller S.-F., SUA, 1989
3,00 Chat TV

ANTENA 1-TV ARAD

7,00 Tineri și rebeli - s., rel.
8,00 Viața spirituală
8,30 Cerul dintre noi
8,50 Muzică populară
9,10 Pactul de stabilitate - rel.
9,30 Lumea mare a celor mici - rel.
10,00 Animax
11,00 7 zile în Arad - retrospectiva știrilor locale
12,15 Îngerul păzitor - s. av.
13,15 Ellen - s.
13,45 MacGyver - s. av.
14,45 Alegerea unui tată - f. SUA, 2000
16,15 Salvamontiștii - s.
17,10 Comoara pierdută - f. av. SUA, 1998
19,00 Observator
20,00 Expertul - s.
21,00 Monte Carlo - f. SUA
23,00 Recursul etapei - talkshow cu Ovidiu Ioanițoaia
2,00 Așa e viața - f. SUA, 1986

TV RCS

9,00 Ghilea-show - rel.
11,00 Mica prințesă și drăcușorul - f.
12,15 Știrile RCS - rel.
12,55 Videoclipuri
13,00 Autointegral - emis. informativă - rel
13,30 Life magazin - divertisment
15,00 Știrile RCS - rel.
15,30 Videoclipuri
15,45 Mod de viață - emis. de divertisment - rel.
16,25 Videoclipuri
16,30 O altfel de lume - divertisment, rel.
17,00 Tradiții și folclor
17,30 Retrospectiva RCS
18,15 Muzică populară
18,30 Icos - emis. informativă
19,00 Balanța justiției - doc.
19,55 Videoclipuri
20,00 Nume de cod - f. (12)
21,30 Neon Rider - doc.
22,15 Umbra trecutului - film (AP)
24,00 Închiderea programului

Mica publicitate

ANIVERSĂRI

22 de trandafiri,
„LA MULȚI ANI!"*,*
multă sănătate și fericire pentru

LAURA CODRUȚA LEAC
din ȘAGU. Viața să-ți fie presărată cu succese. Cu drag, soțul și părinții.

Un călduros „LA MULȚI ANI" pentru gemenii

ANCA
și
RADU
MORNĂILĂ,
la împlinirea celor 4 anișori din partea părinților NELU și MONICA, a bunicilor și a nașilor, familia CREȚA. (8850510)

Azi, când își unesc destinele
AMALIA
și
CLAUDIU MOISĂ,
le dorim căsnicie fericită și
CASĂ DE PIATRĂ!
Familia DORINA și MIRCEA DUȚU.

VÂNZĂRI APARTAMENTE O CAMERĂ

Vând garsonieră, confort III. Informații telefon 211727. (17473)

Vând apartament 1 cameră, complet renovat, în zona Piața Soarelui. Telefon 217047. (17686)

Vând garsonieră, confort I, Micălaca, preț negociabil. Telefon 368763; 0721.645.777. (17905)

VÂNZĂRI APARTAMENTE DOUĂ CAMERE

Ocazie! Vând apartament 2 camere, decomandat, Vlaicu, 8/10, 65 mp, contorizat, confort I, zona Lebăda, 12.000 Euro, preț fix. Telefon 250966, 0722.344.621, 0740.096.845. (17397)

Vând apartament 2 camere, etaj 4/4, str. Mucius Scaevola, gaz, cablu, contorizat, preț informativ 13.500 Euro. Telefon 211290 sau 0723.047.283. (17662)

Vând apartament 2 camere, confort I, etaj I, Vlaicu. Telefon 212837. (17712, 17713)

Vând 2 camere, centru, Legea 112, 11.500 Eu. Telefon 232943. (16957)

Vând apartament 2 camere, Vlaicu, bloc Y14. Telefon 0723.250.250. (8850509)

Vând apartament 2 camere, îmbunătățit, zona Alfa, etaj 3, preț 15.500 Euro. Telefon 277274, zilnic, după ora 18. (17982)

VÂNZĂRI APARTAMENTE TREI CAMERE

Vând apartament 3 camere, contorizat, în Vlaicu. Telefon 229819 sau 536522. (8359753)

Vând apartament 3 camere, zona Miorița, confort I, cu îmbunătățiri. Telefon 0722.647.262. (17355)

Vând apartament 3 (4) camere Vlaicu, amenajat occidental. Telefon 0722.300.548. (8359794)

Vând apartament în Lipova, 3 camere, etajul II. Informații telefon 561702 sau 0745.645.885, 562132. (7793389)

Vând 18.400 Euro, negociabil, închiriez 2.000.000 lei/lună, apartament 3 camere, bloc nou, Faleza Sud, bloc 76C, ap. 18. Telefon 0723.374.531. (18004)

VÂNZĂRI APARTAMENTE PATRU CAMERE

Vând apartament la UTA, 4 camere, decomandate, 2 băi, 2 balcoane, bucătărie mare, ușă blindată, termopane, contorizat, garaj. Telefon 0257/289845; 0257/250514. (18011)

Vând apartament 4 camere, suprafața 120 mp, mici îmbunătățiri, etaj intermediar, în Vlaicu, preț 26.000 EU. Telefon 0724.237.011. (18038)

VÂNZĂRI CASE

Vând casă, str. Paltinului, nr. 17, colț cu Poetului, 500 mp, front stradal mare. Telefon 349130. (17425)

Vând casă pe Victoriei, 3 camere + mansardă, dependințe, garaj, mic atelier, curte, 500 mp, bun pentru firmă, 75.000 Euro. Telefon 0740.886.894. (17258)

Vând SĂLAȘ, șoseaua ARAD -PECICA, 7.915 mp, aproape de șosea, bun pentru privatizare. Telefon 216517; 0745.395.282. (17511)

Vând casă, cartierul Sânicolaul Mic, pe principală; loc de casă în Fântânele. Telefon 0257-288968, 0742.674.556. (17146)

Vând VILĂ DEOSEBITĂ, complet utilată (mobilată) ultramodern, în Mureșel, ARADUL NOU, 300.000 Euro, negociabil sau 230.000 Euro, negociabil, nemobilată. Telefon 0722.381.749. (15802)

(Continuare în pagina 14)

(Urmare din pagina 13)

Vând APARTAMENT LA CASĂ, 288 mp și SPAȚIU COMERCIAL, 100 mp, cumpărate cu Legea 112, str. I. C. Brătianu nr. 7 (fosta 30 Decembrie). Telefon 0722.613.133. (16871)

Vând urgent, convenabil, casă Zimandul Nou, toate utilitățile. Telefon 0745.014.384. (17418)

Vând 2 case vacantă în zona Moneasa. Telefon 0744.698.583. (7793145)

Vând casă cu grădină și anexe în Covăsânț, două corpuri clădire în aceeași curte, 9.000 Euro, negociabil. Telefon 261125; 0742.421.383. (17637)

Vând casă deosebită Grădiște, str. Doinei 8. Telefon 276782, 0744.212.607. (17570)

Vând casă cu etaj, în Chișineu Criș, pe str. Bicazului. Telefon 520528, 0744.293.599. (17948)

Vând casă central (Barițiu), 5 camere, 2 băi, pivniță (ideal privatizare), garaj. Telefon 0724.260.920. (16845)

Vând casă mare, 3 camere, încălzire cu gaz, garaj, curte, grădină, anexe, strada Sibiului. Telefon 278982; 0740.526.912. (17578)

Vând apartament la casă, 4 camere, 2 băi, Legea 112, curte comună, confort deosebit, încălzire proprie gaz, garaj, zonă centrală, front stradal 15 m. Telefon 250308; 0722.692.973. (15719)

Vând casă Cicir, șoseaua principală, încălzire gaz, grădină 1.500 mp. Telefon 216405. (15719)

Vând în condiții avantajoase, casă mare în Arad, str. Adam Muller Guttenbrunn, nr. 75, toate dependințele. Telefon 0744.781.153, 278064, 287720.

Vând casă 6 camere, bucătărie, debara, baie, garaj, grădină, preț 37.000 Eu, zona Vlaicu. Telefon 289378. (17437)

Vând casă cu ABC, Chișineu Criș, la DN 79, vad comercial, toate utilitățile. Telefon 520880. (8154931)

Vând casă, strada Griviței nr. 81. Telefon 348250, 211118. (18024)

Vând casă în Horia, preț 6.000 EU. Informații telefon 532164. (18032)

Vând casă, Confecții, 3 camere, suprafața 1000 mp, utilități, bun privatizare, variante. Telefon 0766.749.202. (18062)

VÂNZĂRI SPAȚII

Vând SPAȚIU COMERCIAL 30 mp, parter bloc A. Vlaicu. Telefon 0744.694.070. (17723)

VÂNZĂRI TERENURI

Vând loc de casă, 540 mp, Bujac str. M. Vodă nr. 23A. Informații nr. 19. Telefon 263163. (17510)

Vând 11.000 mp, zona industrială Sere-Grădiște. Telefon 285249, 0745.365.755. (17730)

Vând teren 1.400 mp, Micălaca, Frăției nr. 6. Telefon 0745.312.909. (17523)

Vând loc casă 540 mp, Cadaș, lângă Confecții, 7.000 Eu, negociabil. Telefon 256145. (17910)

Vând TEREN INTRAVILAN în PĂULIȘ, pe drumul de GHIOROC, sub deal, 1,96 ha în întregime - 11 Euro/mp. Telefon 0257/388.451. (4337)

Vând teren cu 2 case vechi + garaj mare, șosea centură, str. Gheorghe Doja, Ineu. Telefon 0744.297.696. (7793146)

Vând loc de casă cu grădină, 880 mp, în Sâmbăteni, vis-a-vis cu stația de tramvai. Telefon 0744.188.836. (17959)

VÂNZĂRI AUTO

Vând Ford Orion, 1991, un proprietar, vopsea originală, 4.450 Euro; Volvo 460, 1,7 benzină, 1991, stare foarte bună, 3.700 Euro. Telefon 218909; 0722.295.928. (17567)

Vând Opel Vectra, motor 1,6, stare foarte bună; Microbus VW Transporter, Diesel și Dacia Break, prețuri negociabile. Telefon 0257/536128; 0723.300.947; 0744.597.724. (17576)

Vând Renault 25, 1.500 Euro; Renault 11, 1.400 Euro. Telefon 0724.249.849. (17666)

Vând FORD SIERRA 2,3 Diesel și RENAULT DIESEL. Telefon 0745.946.483.

Vând Dacia papuc 2 locuri, acoperită fibră, an 1992, motor nou, 1.250 Euro. Telefon 0723.045.296. (17718)

Vând Dacia papuc, 1992, unic proprietar, 1.450 Euro. Telefon 0744.246.768. (17718)

Vând motor Ford Escort Siera 1,8 D, Euro II, an 1996, 500 Euro, negociabil. Telefon 0723.045.296. (17718)

Vând Peugeot 306, 1,8 i, an 1996, înmatriculat România 2003, consum 8/100 km, cod pornire, trapă electrică, multiple extrase, 5.200 Euro, negociabil. Telefon 0723.695.193. (17633)

Vând Passat Limuzina, Diesel, fabricație 2000, full option. Telefon 0745.255.070. (17253)

Vând Ford Mondeo Combi, 16V, fabricație 1995, motor 1.570 cmc, injecție, ABS, servo-frână-direcție, turelă, 135.000 km, preț 5.600 Eu. Telefon 0722.706.535, 0744.612.868. (17761)

Vând ARO 243D, Brașov, 8 locuri, fabricație 1990, CIV, numere noi, un singur proprietar, cu remorcă 1.000-1.500 kg, înmatriculată, preț 1.950 Eu. Telefon 0722.706.535, 260897.(17761)

Vând Passat, 1996, full option; Skoda Fabia 2000, 1,4 MPI. Telefon 0722.260.935. (17751)

Vând Golf II, roșu, neînmatriculat, stare bună, an fabricație 1986. Telefon 459047. (17784)

Vând Opel Ascona C, an 1984, motor 1,6 Diesel, VT 2005, înscrisă PF, vopsea originală, preț 2.000 Euro, negociabil. Telefon 219391 sau 0740.562.283. (17975)

Vând Daewoo Tico, 1996, climă, PF, unic proprietar, 130.000 km, preț 2.800 Euro, negociabil. Telefon 0745.678.908. (17963)

Vând urgent Opel Kadet 1,6 D, 1987. Telefon 278911; 0740.992.761. (17976)

Vând Dacia Break din 1992, 1.250 Euro, negociabil. Telefon 0740.182.500. (17970)

Vând Opel Omega Caravan Combi, cap. 2000, an 1996, verde metalizat, trapă, 2 air bag, casetofon original, stare perfectă. Telefon 275299; 0744.248.309. (17964)

Vând ARO carosat, localitatea Șepreuș. Telefon 532605, după ora 19. (8154919)

Vând Dacia 1300, acte la zi, preț 450 Euro. Telefon 0721.060.093. (18017)

Vând Dacia 1300, CIV, numere noi, preț 350 Euro fix. Telefon 0721.060.093. (18017)

Vând Ford Mondeo an fabricație 1995, motor 1.8 i 16 V stare foarte bună. Telefon 272090, 0722.931.086. (8850518)

Vând Dacia 1307 cu 5 locuri stare foarte bună. Telefon 272090, 0722.931.086. (8850518)

VÂNZĂRI ELECTRO

Vând TV COLOR, MAȘINI SPĂLAT AUTOMATE, FRIGORIFICE, garanție. Telefon 233511. (16733)

Vindem LĂZI, COMBINE FRIGORIFICE, CONGELATOARE, VITRINE, FRIGIDERE, MAȘINI DE SPĂLAT, TV COLOR, numerar sau în rate, prețuri foarte mici și negociabile, Calea Radnei nr. 225, telefon 259339, 0744.706.321, 563027. (17515)

Vindem CASE MARCAT FISCALE, CÂNTARE ELECTRONICE și CONSUMABILE. Telefon 272727. (15464)

Vindem CASE MARCAT FISCALE, CONSUMABILE, CÂNTARE ELECTRONICE. Telefon 211211, 281188. (c.)

Vând la prețuri bune TELEVIZOARE COLOR, MAȘINI SPĂLAT AUTOMATE, CONGELATOARE, LĂZI și COMBINE frigorifice. Ofer garanție. Calea Radnei 153. Telefon 274600. (16601)

Vând cuptor electric franțuzesc pentru pâine și patiserie, 3.500 Euro, negociabil. Telefon 0257/281228. (17185)

Vând monitor 15", stare foarte bună, 50 Euro. Telefon 0745.787.388. (17496)

Vând cameră digitală foto-video, cu prelucrarea datelor pe calculator, nouă, Germania, 6.000.000 negociabil. Telefon 0723.695.193; 0722.698.812. (17633)

Vând stație taxi Maxon, folosită 6 luni, preț 200 Eu. Telefon 285432, 0724.378.931. (17563)

Vând urgent Sony Psone, nou, 100 Eu și PS2 nou, 7.999.999 lei, ambele cu garanție. Telefon 0744.213.756. (17942)

Vând XP 1,7 Pbasus A7V8, 256 DDR Kingman 400 MHZ, G-Force 4, HDD 40, CD-ROM, CD-RW, tuner TV, modem, monitor 21" Sun, 650 Euro. Telefon 0744.708.177. (c.c.)

VÂNZĂRI DIVERSE

Vând TAUR, localitatea RĂPSIG nr. 201.

Vând PLASĂ GARD ZINCATĂ, toate dimensiunile, CUIE, PLASĂ RABITZ, toată gama de SÂRME, str. VRABIEI 4. Telefon 289997. (17224)

Vând garaj tablă, Faleza Sud, bloc 10. Telefon 270573; 0744.566.845. (17574)

Vând cântar platformă 1.000 kg, remorcă utilitară camion, marca Remo. Telefon 0257-288968, 0742.674.556. (17146)

Vând cărămidă, plăci ondulate din demolări, moară furaj. Telefon 0742.674.556, 0257-288968. (17146)

Vând BOLȚARI OMOLOGAȚI, beton și zgură, la cel mai bun preț. Telefon 0722.621.600, 0722.870.752; 283683. (c. 369)

Vând BOLȚARI, calitatea I, 14 modele, prețuri negociabile. Telefon 0745.634.885. (10076)

Vând LEMNE FOC, NISIP, BALAST, la domiciliul clientului. Telefon 214415 fost 277027. (17335)

Vând cantitate mare de fân. Informații telefon 0721.699.334. (17410)

Vând LEMNE FOC, NISIP, BALASTRU, la domiciliu. Telefon 214535, 214428; 0721.889.679. (17546)

Vând uși de interior din lemn, pline; ferestre diferite mărimi; chiuvetă fontă cu picurător stânga. Telefon 228909 sau 0721.226.982. (17635)

Vând cățel Caucazian 3 luni, vaccinați, deparazitați. Telefon 281808. (17709)

Vând unit dentar Ultradent, Germania, cu turbină, 2 micromotoare, electrocauter, compresor, 1.600 Euro, negociabil, posibil în rate. Telefon 0722.698.812 sau 0723.695.193. (17633)

Vând canapea cu 2 fotolii pat, stare bună, preț convenabil. Telefon 264824 sau 0745.245.230. (17757)

Vând contract locuință și mobilă Toplița. Telefon 0740.285.041. (17767)

Vând mânză șargă, 2 ani. Telefon 261954. (9359797)

Vând POMPE pentru PECO, 2 brațe, omologate, funcționabile; PANOU PUBLICITATE PECO, iluminat, 8 m lungime. Telefon 0744.795.260. (17924, 25)

Vând NISIP, BALASTRU, PIATRĂ ALBĂ, fundație, la domiciliu. Telefon 0744.534.601. (17593)

Vând LEMNE FOC, NISIP, BALAST, la domiciliul clientului. Telefon 210771. (16043)

Vindem 6.000 de PUICUȚE ROSSO. Informații la telefon 0744.877.274: 0745.394.276 și 0264-271904. (f.3534736)

Vând căldare cupru, 50 litri. Telefon 235397. (17928)

Vând două vaci tinere, cu viței. Telefon 288194. (17789)

Vând masă extensibilă (12 persoane) și șase scaune „Nina", canapea extensibilă, instalație de baie cu cazan. Telefon 275396. (17507)

Vând două pluguri cu două capuri de Sibiu și un plug cu trei capuri de Craiova. Telefon 0740.570.459. (17955)

Vând GEAMURI TERMOPAN din import. Telefon 0745.561.323; 467467. (17961)

Vând CAZANE ÎNCĂLZIRE CENTRALĂ, combustibil lichid + solid, 1 BETONIERĂ, 1 VANĂ baie, CALORIFERE, din import. Telefon 0744.961.102; 512717. (17961)

Vând cort Iglu 4 persoane dublu, sac dormit, rucsac. Telefon 244037; 0721.828.191. (17971)

Vând cofraj metalic pentru stâlpi și gard beton. Strada Hunedoarei nr. 43. (17981)

Vând prune pentru țuică. Localitatea Almaș, telefon 313483. (17983)

Vând pompă Kama 3/4 țoli, vană fontă mare, sobă teracotă mare, ferestre, chiuvetă baie, mobilier. Telefon 514325. (17992)

Vând STRUGURI FETEASCĂ REGALĂ. Informații ȘIRIA, telefon 531036. (17998)

Vând convector gaz (boiler). Telefon 0744.670.180. (18009)

Vând 3 vaci tinere, gestante. Telefon 523104. (8154930)

Vând MATERIALE CONSTRUCȚII DIN DEMOLĂRI: plăci azbociment, cărămidă, lemn de construcție, 500 ml profil U de 80, 9 bucăți ferme de la acoperiș de grajd, 9 m lungime. Telefon 0744.928.258; 0722.226.328; 0257/274188. (18021)

Vând cazan fiert țuică din cupru, 70 l. Telefon 228889; 287731. (18033)

Vând storcător struguri. Telefon 265975; 464218. (18027)

Vând 1 ha pământ arabil, în Vladimirescu și 2 vaci tinere, 1 fătată, cu viței de 2 luni, 1 gestantă în luna a treia. Telefon 514346, orele 16-21. (18028)

Vând dulap cu trei uși, mochete, cazan baie din cupru, preț convenabil. Telefon 0744.647.341; 250838. (18054)

Vând motoretă Piagio Si an '94 aprindere electronică și aparate foto. Telefon 243342. (8850519)

Vând struguri Fetească albă. Telefon 531148, 0740.957.462. (8850520)

CUMPĂRĂRI TERENURI, IMOBILIARE

Cumpăr apartament 2 camere, bloc, etaj I-II, B-dul Revoluției, str. T. Vladimirescu sau străzi adiacente. Telefon 256082; 0723.852.189.

Cumpăr apartament 2 camere, etaj intermediar. Ofer 10.000 Euro. Telefon 348193. (16545)

Cumpăr apartament 2-3 camere, decomandat, etaj intermediar. Ofer 10.000-13.000 Euro. Telefon 228640. (17994)

CUMPĂRĂRI DIVERSE

Cumpăr 20-50 tone grâu și porumb boabe. Telefon 0745.037.225. (17495)

Cumpăr tulpină nuc. Ofer 3.000.000-4.000.000 lei/mc. Telefon 0724.673.071. (17511)

Cumpăr pene. Telefon 0740.429.470 sau 210863. (8850515)

LOCURI DE MUNCĂ

SECURITY angajează PERSONAL pentru GARDĂ DE CORP, INTERVENȚIE, PAZĂ (băieți - fete) și CONDUCĂTORI AUTO. Telefon 228786. (17242)

Angajăm SUDORI, INSTALATORI, ȘOFERI. Telefon 276466. (17267)

Angajăm ELEVI, STUDENȚI DISTRIBUIT PLIANTE în cutii poștale. Comision motivant. Telefon 0724.865.900. (17508)

S.C. BEYLER SA angajează BĂIEȚI pentru MONTAJ TÂMPLĂRIE PVC, vechime 1 an, salar avantajos. Angajăm VÂNZĂTOARE, cunoștințe calculator. Telefon 251370; 0788.377.965. (17595)

Angajăm GRAFICIENI-DESIGNERI și absolvenți facultate tehnică. Telefon 289053; 338244. (17619)

TOP SECURITY SERVICE Piața Sârbească, nr. 1, angajează AGENȚI PAZĂ bărbați, din Arad, Vinga, Turnu, Vladimirescu, Curtici. Salariu motivant. Telefon 0257 - 281410, 280287. (17743)

SC SBC LIPOVA angajează OSPĂTARI și INSTALATORI CALIFICAȚI. Interviul în data de 1 septembrie 2003, ora 10. (7793388)

Angajez SPĂLĂTORI AUTO, fete-băieți. Telefon 271152, 368515; 0722.223.194. (17555)

Brutăria „STADION" angajează FELIATORI PÂINE. Informații P-ța UTA 45-55. (8850507)

SC EURO TRANS SRL angajează ȘOFER pentru TRANSPORT INTERNAȚIONAL. Telefon 0721.351.052. (17980)

Angajăm BARMAN și OSPĂTAR pentru restaurant. Telefon 251383; 0723.631.021. (17999)

Angajez BRUTAR pentru lucru de noapte. Telefon 0723.178.493. (18035)

SC DRAGON STAR Arad angajează AGENȚI PAZĂ și INTERVENȚIE. Telefon 270875. (18036)

Angajăm CONTABIL, OPERATOR PC, OSPĂTARI, ZIDARI, ZUGRAVI și MUNCITORI NECALIFICAȚI. Telefon 279488. (18048)

SC A.L.M.M. SRL angajează SPĂLĂTORI și VULCANIZATORI AUTO cu posibilități de calificare. Telefon 218311, 0744.604.022. (18050)

Fabrica de ulei Arad, angajează LĂCĂTUȘI MECANICI și MUNCITORI NECALIFICAȚI. Informații la Grădina Poștei 305. Telefon 0788.383.512. (18063)

PRESTĂRI SERVICII

NOU! S.C. LILE, telefon 0257/253947; 0721.868.361; 0788.310.735, execută la comandă PIESE SCHIMB AUTOCOMBINE și MAȘINI AGRICOLE IMPORT. (17691)

RENOVĂRI apartamente: ZUGRĂVIT, MONTAT GRESIE, FAIANȚĂ, ȘLEFUIT PARCHET. Telefon 273454. (8850517)

DIVERSE

La data de 2.09.2003, ora 13, se vinde la LICITAȚIE PUBLICĂ imobilul din localitatea NĂDLAC, FN, județul ARAD, proprietatea debitoarei SC EXPO MARKET JACKSON Ltd SRL, cu prețul de 31.495.004.100 lei, compus din teren cu hotel, teren și teren cu restaurant. Licitația se va desfășura la sediul executorului judecătoresc HORIA PĂSCULESCU din ARAD, B-dul Gen. V. Milea nr. 41. Informații zilnic, între orele 8-9. (17692)

S.C. A. FÂNTÂNELE S.A. anunță ARENDATORII că începând cu data de 03.09.2003, până la 31.12.2003 se pot prezenta pentru RIDICAREA A 50% DIN ARENDĂ, echivalent în bani. LA RIDICAREA ARENDEI VOR PREZENTA: buletin identitate; titlu de proprietate; contract arendă. (17960)

PREZICĂTOARE

Sunt o persoană importantă, aduc mulțumiri în ziar,
VALERIEI
ZENA
m-a lecuit de patima beției. Contactați-o telefon 0257-262935, 0744.288.220. (17934)

Mă numesc PAULA, din Arad. Transmit mii de mulțumiri doamnei
AURELIA
ARDELEANCA
pentru cazul meu cel rezolvat. Din prima ședință i-a dezlegat cununiile fetei mele. S-a căsătorit. Suntem mulțumiți și mi-a lecuit soțul de băutură. Telefon 263951; 0723.924.535. (17986)

Alina - Arad, doctor stomatolog, 40 ani. Deși am o meserie frumoasă, nu am avut noroc în dragoste. Nu am fost niciodată căsătorită.
TAMARA
mi-a dezlegat cununia. Sunt căsătorită, mulțumită datorită TAMAREI. Apelati 0257/368624; 0723.421.156. (17384, 85)

Anonim. Vreau s-o răsplătesc pe doamna
RODICA
LAVINIA,
din ARAD mulțumindu-i prin intermediul acestui ziar, deoarece cu puterile ei sfinte mi-a salvat firma de la faliment. Sunați telefon 0721.777.880. (18016)

CITAȚII

Se citează numitul ȘTEAU CRISTIAN jr. cu domiciliul necunoscut, pentru a se prezenta la sediul Biroului Notarial „Morariu" din Arad, B-dul G-ral V. Milea nr. 1, județul Arad, în data de 16 septembrie 2003, în calitate de moștenitor al defunctului ȘTEAU CRISTIAN, decedat la data de 24 mai 2003, cu ultimul domiciliu în Arad, str. Simfoniei, bloc 244, scara B, județul Arad, în vederea dezbaterii dosarului succesoral nr. 317/2003. (18012)

(Continuare în pagina 15)

(Pagina 14)

HIRIERI

Închiriez (ofer) apartament 1 cameră, bucătărie, baie, încălzire pe gaz, central. Telefon 214492. (p)

Închiriez apartament 1 cameră, complet renovat, în zona Piața Soarelui. Telefon 217047. (17686)

Dau în chirie apartament 2 camere, mobilat, Micălaca. Telefon 276533 după ora 20; 0724.885.748. (17921)

Închiriez apartament 2 camere, mobilat, zona Fortuna, etaj 6, 100 Euro anticipat + garanție. Telefon 0742.574.720. (17422)

Închiriez (ofer) apartament 1 cameră, ultracentral, tot confortul. Telefon 284004; 0744.478.927. (18010)

Dau în chirie garsonieră mobilată, zona UTA. Telefon 282698. (18015)

Ofer în chirie una cameră, antreu, baie. Telefon 276228. (18042)

Tineri căsătoriți, căutăm să închiriem garsonieră nemobilată pe termen lung, exclus Alfa și Confecții. Oferim 50-60 EU. Telefon 0722.622.396. (18046)

PIERDERI

Pierdut concediu medical, eliberat de CMI M&M Medical, pe numele Gorban Mirela. Îl declar nul. (17993)

✝ DECESE ✝

Cu nemărginită durere după o grea suferință anunț încetarea din viață a iubitei mele soții

SILVIA DUȚĂ.

Ochii sufletului meu vor căuta în timp chipul tău frumos și blând. Dumnezeu să o ierte și să o odihnească în pace. Înmormântarea va avea loc mâine, 31 august, ora 13,00, la Cimitirul Eternitatea. Soțul îndoliat.

Cu profundă durere în suflet anunț decesul scumpei mele fiice

SILVIA DUȚĂ.

Dumnezeu să o primească întru împărăția Lui. Înmormântarea, duminică, 31 august ora 13, la Cimitirul Eternitatea. Mama îndoliată.

Cu adâncă durere în suflet anunțăm moartea fulgerătoare a tatălui nostru,

SECOȘAN IOAN

în vârstă de 68 ani.

Înmormântarea va avea loc astăzi, 30 august, ora 17, de la capela din Cimitirul Aradul Nou. Te plâng: fiul FLORIN și fiica IONELA cu soțul SALVĂTORE și nepoțelul ILARIO.

Cu adâncă durere anunțăm încetarea din viață, după o scurtă suferință, a celei care a fost

MOȚ SOFIA,

din comuna GRĂNICERI, în vârstă de 96 ani. Înmormântarea va avea loc azi, 30 august 2003, ora 12, la cimitirul din comuna GRĂNICERI. Fiica NUȚI, nepoata DIANA și strănepoata AUGUSTINA, fiul IOAN, nora GALINA și nepotul OVIDIU.

Zdrobiți de durere anunțăm trecerea în neființă, după o lungă și grea suferință, la vârsta de 34 de ani, a fiului, soțului, tatălui și nepotului nostru

PANAIT ERNANI LUCIAN DĂNUȚ.

Înmormântarea va avea loc duminică, 31 august 2003, ora 13, în localitatea TROAȘ. Familia veșnic îndurerată.

Cu adâncă durere anunțăm încetarea din viață a celei care a fost

UNGUR LUCREȚIA

în vârstă de 90 ani. Înmormântarea va avea loc azi, 30 august 2003, ora 10, la Cimitirul Eternitatea. Familia îndoliată UNGUR.

✝ SERVICII FUNERARE ✝

IN MEMORIAM "KUKI"

Servicii Funerare Complete

Str. M Eminescu Nr.4

ÎN CURTE

Tel:211.929 - 0723.343.964

Magazin deschis la orice oră

OFERĂ:

SICRIE 10 modele de la 600.000 - 2.800.000

SICRIE LUX 6 modele de la 3.600.000-10.500.000

SICRIE import 70.000.000 lei

Mânere, șuruburi accesorii

LENJERIE 7 modele de la 350.000 - 1.400.000

GRATUIT ! ! ! !

Transportul sicriului la domiciliu

ÎNBĂLSĂMATUL

Plata în Rate ! ! !

Transport Intern și Internațional

RO STYL COMPANY

SERVICII FUNERARE COMPLETE

PRODUCĂTOR SICRIE

ARAD, STR. M. EMINESCU 22,

TELEFON 214.422

TELEFON 0744.690.121

Magazin deschis și noaptea

OFERIM

- SICRIE 10 MODELE DE LA 500.000 LA 3.600.000
- SICRIE LUX 4 MODELE DE LA 4.500.000 LA 20.000.000
- LENJERIE DECES 6 MODELE DE LA 300.000 la 2.000.000
- CRUCE, LUMÂNĂRI, PROSOAPE, BATISTE, MÂNERE și ȘURUBURI SICRIU

OFERTĂ SICRIU FAG CRUCE RESPETE 1.500.000

APELÂND LA SERVICII: ÎMBRĂCAT, FORMOLIZAT ȘI TRANSPORT BENEFICIAȚI DE 15% REDUCERE LA SICRIU

TRANSPORT INTERN ȘI INTERNAȚIONAL

▼PLATA ȘI DUPĂ ÎNCASAREA AJUTORULUI DE ÎNMORMÂNTARE.

PĂREREA DVS. CONTEAZĂ!

✝ CONDOLEANȚE ✝

Transmitem sincere condoleanțe familiilor Suciu și Duță, acum, la despărțirea prea timpurie de cea care a fost fiică și soție și nu în ultimul rând colega noastră

SILVIA DUȚĂ.

Colectivul Farmaciei de pediatrie de pe lângă Spitalul Județean Arad.

Suntem alături de ec. MARIN DUȚĂ în marea durere pricinuită de decesul soției

SILVIA DUȚĂ.

Sincere condoleanțe. Familia ZĂVOIANU.

Acum la despărțirea de prietena noastră

DUȚĂ SILVIA,

transmitem sincere condoleanțe familiei îndoliate. Familia SCORȚARU.

Împărtășim durerea ec. MARIN DUȚĂ, în aceste grele clipe la trecerea în neființă a dragei sale soții

SILVIA DUȚĂ.

Dumnezeu să o primească în împărăția Sa. Familia Botezatu.

Suntem alături de ec. MARIN DUȚĂ la greaua încercare pricinuită de decesul soției sale

SILVIA DUȚĂ.

Dumnezeu să o odihnească în pace! Familia Birău.

Sincere condoleanțe transmite colectivul Grupului Școlar Industrial „AUREL VLAICU" colegului MIRCEA UNGUR la trecerea în neființă a mamei dragi.

Suntem alături de unchiul GIGI și mătușa TICA la despărțirea de cea care a fost

SILVIA DUȚĂ.

Familia Dehelean.

Un ultim omagiu celui ce a fost

Dr. BUTA AUGUSTIN.

Sincere condoleanțe familiei îndoliate. Familia PETRUȘEL. (18007)

Împărtășim marea durere a soților HERMAN, vecinii noștri, prin pierderea fiului lor drag,

HERMAN IOAN.

Sincere condoleanțe! Reli Abrudan cu familia. (18039)

Suntem alături de familia profesor UNGUR MIRCEA în aceste momente grele pricinuite de dispariția mamei dragi. Profesorii de geografie din ARAD. (18041)

Suntem alături de îndoliata familie PANAIT la decesul fiului lor

DĂNUȚ.

Asociația de locatari, str. M. Viteazul 13. (18043)

Un ultim omagiu pentru cel care a fost frate, cumnat și unchi

IOVESCU VASILE.

Dumnezeu să-l odihnească în pace! Familiile IOVESCU și HÂRJA. (18047)

Cu adâncă durere în suflet, nemângâiați toată viața, părinții LIVIA și BUTA AUGUSTIN anunță moartea bunului lor fiu

Dr. BUTA AUGUSTIN.

Dumnezeu să-l odihnească în pace! (18058)

Cu adâncă durere în suflet, sora LIDIA BUTA și copiii AIDA și MIHĂIȚĂ anunță încetarea din viață a

Dr. BUTA AUGUSTIN,

medic în localitatea GHIOROC. În veci nu te vom uita! (18057)

Suntem alături de domnul DUȚĂ MARIN în aceste clipe grele pricinuite de decesul soției sale

DUȚĂ SILVIA

și transmitem sincere condoleanțe familiei îndoliate. SNP PETROM, Sucursala TRANSPECO BUCUREȘTI, Coloana ARAD, Șef Coloană ȘUTEU MOISĂ.

Conducerea împreună cu colegii Sucursalei PECO ARAD sunt alături de domnul DUȚĂ MARIN în greaua încercare pricinuită de decesul soției sale

SILVIA DUȚĂ

și transmit pe această cale sincere condoleanțe. (18065)

Împărtășim durerea domnului DUȚĂ MARIN pricinuită de trecerea în veșnicie a soției sale

SILVIA DUȚĂ.

Dumnezeu s-o odihnească în pace! Familia OLAR GAVRIL și MONICA. (18065)

Suntem alături de domnul DUȚĂ MARIN în marea durere pricinuită de decesul soției

DUȚĂ SILVIA.

Dumnezeu s-o odihnească în pace! Familia CIULEAN COSMINA și VICTOR. (18065)

Sincere condoleanțe domnului DUȚĂ MARIN în aceste grele momente pricinuite de decesul soției

SILVIA DUȚĂ.

Dumnezeu s-o odihnească în pace! LAURA COVACI. (18065)

Regretăm profund plecarea în veșnicie a celei care a fost

SILVIA DUȚĂ

și transmitem sincere condoleanțe domnului MARIN DUȚĂ. LILI și OANA BLAGHI. (18065)

Împărtășim durerea domnului DUȚĂ MARIN pricinuită de trecerea fulgerătoare în veșnicie a soției dragi

SILVIA DUȚĂ.

Dumnezeu s-o odihnească! Familia MIRCEA și DORINA CERB. (p)

Sincere condoleanțe domnului MARIN DUȚĂ la trecerea în neființă a soției dragi

SILVIA DUȚĂ.

Dumnezeu s-o odihnească în pace! Familia IOAN și LENUȚA BIBICI. (p)

Suntem alături de MARIN DUȚĂ la dispariția prematură a soției dragi

SILVIA DUȚĂ.

Sincere condoleanțe. Familiile PAVEL și ELENA ȘODINCA. (p)

Suntem alături de ec. DUȚĂ MARIN în momentele grele pricinuite de prematura pierdere a soției

SILVIA DUȚĂ.

Dumnezeu s-o odihnească. Colectivul de muncă al Secției Comerciale PECO ARAD. (p)

Sincere condoleanțe! Suntem alături de ec. DUȚĂ MARIN și familie la greaua încercare pricinuită de pierderea soției

SILVIA DUȚĂ.

Familia SFÂRÂILĂ DUMITRU și EDITH. (p)

Ne vom obișnui greu cu gândul că a plecat pe drumul fără întoarcere nașul nostru drag

ing. LĂZĂU RADU.

Finii, FLORICA și TUȚU VARGA. (8154933)

Dragă

SILVIA

nu te vom uita niciodată. Dumnezeu să odihnească sufletul tău nobil în pace! OANA, ANDA, MIHAELA, ILIE. (18066)

Profund îndurerați de dispariția fulgerătoare a bunei și dragei noastre vecine

SILVIA DUȚĂ,

suntem alături de domnul DUȚĂ și buni ANTIȚA transmițându-le sincere condoleanțe. Domnul să o aibă în Împărăția Lui! Dorina, Răzvan, Sandu CADAR. (18067)

✝ COMEMORĂRI ✝

Un an de lacrimi și durere de la decesul iubitului nostru tată și socru

SABIN CURTICEAN.

Vei rămâne mereu în sufletele noastre. Parastasul va avea loc astăzi, 30 august 2003, ora 13, la Biserica Ortodoxă Aradul Nou. Dumnezeu să te odihnească în pace! Fiul LAURENȚIU și nora LAURA, îndurerați. (18018)

Se împlinește un an trist, de la decesul iubitului nostru unchi

SABIN CURTICEAN.

Să-i fie țărâna ușoară și memoria binecuvântată. Dumnezeu să-l odihnească! Nepoata MARCELA LAJOS și nepotul MIRCEA LAJOS cu familiile. (18018)

O rugăciune, lacrimi și flori, la 6 săptămâni de când a plecat din mijlocul celor dragi

ILEANA NÖSNER.

Dumnezeu s-o odihnească în pace! Slujba de pomenire va avea loc duminică, 31 august, ora 12, la Biserica Ortodoxă Șega I (UTA). Familia îndurerată. (8850501)

S-a scurs 1 an de lacrimi și dor de când ai plecat fulgerător dintre noi, dragul nostru

STANA IOAN (NELU).

„Ne-atât de dor de glasul tău/ De fața-ți zâmbitoare/ Te regretăm atât de mult/ Absența ta ne doare." Pe veci îndurerați și nemângâiați ai tăi părinți și fratele DĂNUȚ. Dormi în pace, suflet blând. (16877)

Pios omagiu și veșnică amintire la împlinirea a 9 ani de la trecerea în neființă a celui care a fost

PERIAN LUCIAN MIRCEA.

Dumnezeu să-l odihnească în pace! Soția CLAUDIA. (17565)

Se împlinesc 2 ani de când ne-am despărțit de cel care a fost

GĂICEAN PETRU.

„Pe patul tău de suferință/ Te-am vegheat să te ridici/ Ți-am fost alături cu credință/ Te-ai dus și ne-ai lăsat aici/ Dar n-ai murit, ești numai dus/ La Dumnezeu în ceruri sus." Ești și vei rămâne veșnic în inimile noastre. Soția ERJI, copiii PEPI, CLAUDIU, RAMONA, ginerele CRISTI și nepoata CRISTINA. Parastasul va avea loc duminică, 31 august, la Biserica Ortodoxă din GAI, ora 12. (17611)

NICU

dragă, în loc de „La mulți ani", Dumnezeu să te odihnească în pace! Îndurerata soție MARIA. (17680)

S-au scurs 4 ani de la decesul părinților noștri

ARDELEAN SIMION

și

ONIȚA

SZEREDAI IOSIF

și

ANA.

Dumnezeu să-i odihnească în pace! Familia. (17702)

Cu durere în suflet aducem aminte celor care l-au cunoscut, că azi se împlinește un an de la trecerea în neființă a celui care a fost

SIPOS TAMAS.

Ești și vei fi veșnic viu în sufletele și inimile noastre. Familia. (17890)

Amintirea sa rămâne vie, cu toate că au trecut 10 ani de când l-am pierdut, într-un tragic accident, pe cel care a fost, este și va fi mereu cel mai iubit fiu, frate și nepot

TÖRÖK TIBERIU GABRIEL.

Familia, pe veci nemângâiată. (17973)

Amintiri duioase și dragi, neuitare și iubire veșnică dragului nostru frate, unchi, cumnat,

IONEL MÎNZAT,

la 2 ani de la trecerea în veșnicie. Dumnezeu să-l odihnească în pace! Sora DOINA. (17989)

Au trecut 3 ani de la plecarea în lumea umbrelor a scumpei mele soții,

SILVIA SOFIA MIHU

și durerea este aceeași ca în clipa despărțirii. De asemenea, au trecut 4 ani de la decesul iubitei mele mame,

PRESBITERA ZENOVIA MIHU

și 20 de ani, de la trecerea în veșnicie a bunului meu tată,

preot GHEORGHE MIHU.

Pentru cei dragi și neuitați mie, până la revedere, o clipă de aducere aminte. Dumnezeu să vă dea odihnă veșnică. Parastasul de pomenire, duminică, 31 august 2003, ora 12, la SFÂNTA MĂNĂSTIRE FEREDEU. Soțul și fiul, inginer MIHU GHEORGHE VIOREL. (17987)

Azi, când ar fi trebuit să ne bucurăm și să aniversăm al 6-lea an al căsătoriei noastre, iubitul meu

DORI,

eu vin la tine printre reci morminți cu flori și lacrimi fierbinți. Moarte, moarte ce rea ești/ Ai venit la mine-n prag/ Și ai luat ce-am avut mai drag. Soția DANA și fiul DANIEL-CĂLIN. (17995)

Joi, 28 august s-a împlinit 1 an de la decesul lui

CĂPRAR CĂLIN.

„Triști, noi la al tău mormânt/ Lacrimi presărăm în vânt/ Pentru ce odată a fost/ Ai plecat neanunțat/ Și n-aș fi crezut vreodată/ Că în zorii unei zile/ Tu departe o să fii./ Cruda moarte, cu a ei pile/ Te-a chemat la ea să vii/ Nu i-a fost milă de tine/ Căci ai fost tânăr copil/ Ne-ai lăsat durere-n suflet/ Amintiri nenumărate/ Fiindcă fără nici un cuget/ Ieri erai, azi ești departe." Dumnezeu să-l odihnească în pace! Verișorii SABINA, VALERIU, EMANUEL și nașii din GURA VĂII, comuna PLEȘCUȚA. (Ag. Gurahonț)

Se împlinește un an de la trecerea la cele veșnice a celei care a fost mamă, soție și fiică

SĂRĂNDAN ANIDORA.

Parastasul de pomenire și sfințirea de cruce vor avea loc duminică, 31 august 2003, ora 17, la Cimitirul din Micălaca. Familia îndoliată. (18034)

Tristă și neuitată va fi ziua de 20 iulie 2003. O zi în care n-am crezut/ Căci mamă dragă,

FILIP VIORICA,

te-am pierdut/ De ce atunci când ai plecat/ O vorbă tu nu ai lăsat/ De ce ai fost așa grăbită/ La o moarte așa de tristă/ Ne-ai lăsat îndurerați și pe veci nemângâiați. Dumnezeu să te odihnească în pace! Fiica MARIANA cu familia. (18051)

S.C. SATLINE S.R.L. TELEFON 251.461, 0744/507.211 SHOW ROOM ARAD,Piata Mihai Viteazul - BL. ...

TÂMPLĂRIE DIN ALUMINIU ŞI P.V.C. NOU! RATE / 5 AVANS 0

CU GEAM TERMOPAN; PROFILE PVC TROCAL Germania; PROFILE ALUMINIU Grecia

Consiliul Judeţean Arad şi Primăria comunei Târnova, alături de comitetul de iniţiativă al fiilor stului Agrişu-Mare organizează „Sărbătoarea fiilor satului", care va avea loc duminică, 7 septembrie 2003, după următorul program:

ora 10,00 Slujbele religioase care vor avea loc la bisericile din sat
ora 14,00 Spectacole folclorice în aer liber care vor avea ca invitată specială pe Sava Negrean Brudaşcu
ora 20,00 Bal organizat la căminul cultural cu orchestra dirijată de Ilie Paşca.

Pentru fiii satului din Agrişu-Mare care locuiesc în Arad se va organiza transportul acestora cu autobuze ce vor pleca la ora 8,30 din staţia Podgoria.

(4044163)

Societatea Comercială
BAT S.A. Arad

ANGAJEAZĂ tineri absolvenţi, studii superioare tehnice, promoţia 2003.

Interviul va avea loc sâmbătă, 30.08.2003, ora 9,30, la sediul societăţii: str. Poetului nr. 131/A.

Informaţii telefon 0722.251.579.

(3534892)

Casa de Asigurări de Sănătate Arad

PUBLICAŢIE DE VÂNZARE
Bunuri mobile
LICITAŢIA A II-A

În temeiul art. 97 din OG nr. 61/2002 privind colectarea creanţelor bugetare, se face cunoscut prin prezenta că în ziua de 09 luna 09, anul 2003, ora 10, în localitatea Pecica, str. Nădlacului nr. 1528, la sediul debitorului S.C. Agromec Pecica S. A. se vor vinde prin licitaţie următoarele bunuri mobile, proprietatea debitorului S.C. Agromec Pecica SA din localitatea Pecica, str. Nădlacului nr. 1528, cod de înregistrare fiscală 1731335.

Denumirea bunului mobil	Preţul de la care se porneşte licitaţia (nu include TVA)
1. combină cereale Forcshit E5/4	175.000.000
2. tractor U650 nr. inv. 3087	35.000.000
3. tractor U650 nr. inv. 3083	28.000.000
4. tractor TIH 445 nr. inv. 6022	24.500.000

Informaţii la tel: 0740.239.611

Condiţii de participare: Toţi cei care pretind vreun drept asupra bunurilor, să înştiinţeze despre aceasta organul de executare înainte de data stabilită pentru vânzare.

Taxa de participare reprezentând 10% din preţul de pornire a licitaţiei şi documentele necesare, conform art. 100 din OG 61/2002, cu cel puţin o zi înainte de data licitaţiei.

(3534913)

S.C. Belsirim Automotive S.R.L.

Angajează **MACARAGIU.**
Se oferă salariu motivant.

C.V.-urile se depun la sediul firmei din B-dul Revoluţiei nr. 82, ap. 21 sau prin fax la nr. 262.326.

(c.p. 76/2003)

Administratorul
S.C. Astra Comind SRL Arad

Convoacă

Adunarea Generală a Asociaţilor societăţii la data de **18.09.2003** pentru toţi asociaţii.

Ordinea de zi a adunării fiind următoarea:

1. Mărire capital social
2. Diverse

Adunarea va avea loc al sediul societăţii din Arad, str. Petru Rareş nr. 1, la **ora 14,00**. Informaţii privind problemele cuprinse în Ordinea de zi se pot afla la sediul societăţii, începând cu data de **01.09.2003** sau la telefon **270183.**

În situaţia neîntrunirii cvorumului necesar deliberărilor, adunarea se reconvoacă pentru data de 19.09.2003, în acelaşi loc şi la aceeaşi oră.

Administrator,
VUŞCAN DORINA

(3534910)

TÂMPLĂRIE PVC cu GEAM TERMOPAN CALITATE GERMANĂ GEALAN Fenster-Systeme

ARAD, STR. CAIUS IACOB BL.R
FOSTUL Mag. CĂMINUL (lângă BANC POST)

[RATE până la 5 ani avans zero]

Cel mai bun! Cel mai ieftin!

Tel: 0257-213.145, 0788.391.769, 0788.391.770, 0722.528.185

(c.652)

S.C. Salubritate S.A.
Arad, Bd. Iuliu Maniu F.N.

Organizează

Licitaţie publică cu strigare, în vederea vânzării următoarelor mijloace de transport înmatriculate şi în stare de funcţionare, după cum urmează:

- *tractor U 650 M - 1 buc.*
- *remorcă autobasculantă 5 to - 3 buc.*
- *remorcă cisternă 3600 l - 1 buc.*

Licitaţia va avea loc la sediul societăţii Bd. I. Maniu F. N., în data de 16.09.2003, orele 12.

Informaţii suplimentare la tel.; 0257-262417; 0257-264367; fax 0257-219388; E-mail: salarad@inext.ro

(c. 51/2003)

Casa de Asigurări de Sănătate Arad

PUBLICAŢIE DE VÂNZARE
Bunuri mobile
LICITAŢIA A III-A

În temeiul art. 97 din OG nr. 61/2002 privind colectarea creanţelor bugetare, se face cunoscut prin prezenta că în ziua de 12 luna 09, anul 2003, ora 10, în localitatea Arad, str. Pescăruş nr. 51, la sediul debitorului S. C. Phoenix Company, se vor vinde prin licitaţie următoarele bunuri mobile, proprietatea debitorului S. C. Phoenix Comp. din localitatea Arad str. Steagului nr. 1, cod de înregistrare fiscală 13773644.

Denumirea bunului mobil	Preţul de la care se porneşte licitaţia (nu include TVA)
1. Maşină cusut încălţăminte PFAFF	18.150.000
2. Compresor marca Balima 270 l	6.246.000
3. Compresor marca Dari 270 l	14.520.000
4. Fotocopiator Panasonic	16.690.000
5. Maşină croit piele ATOM	50.000.000

Informaţii la tel: 0740.239.611

Condiţii de participare: Toţi cei care pretind vreun drept asupra bunurilor, să înştiinţeze despre aceasta organul de executare înainte de data stabilită pentru vânzare.

Taxa de participare reprezentând 10% din preţul de pornire a licitaţiei şi documentele necesare, conform art. 100 din OG 61/2002, cu cel puţin o zi înainte de data licitaţiei.

(3534914)

s.c. **SALUBRITATE** s.a.
Arad - Bd. IULIU MANIU f.n.

deratizare, dezinsecţie

Informaţii la
tel. 280.724, fax: 219.388
e-mail: **salarad@inext.ro**

(c.p.513/2003)

Casa de Asigurări de Sănătate Arad

PUBLICAŢIE DE VÂNZARE
Bunuri imobile
LICITAŢIA A II-A

În temeiul art. 97 alin. 2 din OG nr. 61/2002 privind colectarea creanţelor bugetare, se face cunoscut prin prezenta că în ziua de 11, luna 09 orele 10,00 anul 2003, în localitatea Nădlac, str. G. Enescu nr. 85, se vor vinde prin licitaţie următoarele bunuri imobile, proprietate a debitorului S. C. Agroindustriala S. A., cu sediul în localitatea Nădlac, str. G. Enescu nr. 85, cod fiscal 1719170.

Clădire în suprafaţă de 847 mp, compusă din: clădire atelier, copertine, situată în localitatea Nădlac, Calea Aradului FN, evaluată la suma de 556.500.000 lei.

Preţul nu include TVA.

Informaţii la tel: 0740.239.611

Condiţii de participare: Toţi cei care pretind vreun drept asupra bunurilor, să înştiinţeze despre aceasta organul de executare până la data organizării licitaţiei.

Taxa de participare reprezentând 10% din preţul de pornire a licitaţiei şi documentele necesare, conform art. 100 din OG 61/2002, cu cel puţin o zi înainte de data licitaţiei.

(3534911)

INTERNET NON—STOP!

NET cafe

11 posturi de lucru Compaq, Pentium 4, ecran extra plat, DVD, placă audio!

Arad, str. Eminescu 55-57 (casa Jelen, în curte) (c.305/2003)

Casa de Asigurări de Sănătate Arad

PUBLICAŢIE DE VÂNZARE
Bunuri imobile
LICITAŢIA A III-A

În temeiul art. 97 alin. 2 din OG nr. 61/2002 privind colectarea creanţelor bugetare, se face cunoscut prin prezenta că în ziua de 10 luna 09, anul 2003, ora 10, în localitatea Arad, str. Revoluţiei nr. 45, se vor vinde prin licitaţie următoarele bunuri imobile, proprietate a debitorului S. C. Pastorala S. A., cu sediul în localitatea Arad, str. Tribunu Dobra nr. 4, cod fiscal 1685859.

- **Clădire în suprafaţă de 923 mp, compusă din: ferma Sânpetru German, situată în localitatea Secusigiu, str. F. S., nr. F. N., evaluat la suma de 478.000.000 lei.**
- **Teren aferent, în suprafaţă de 2946, situat în localitatea Secusigiu.**

Preţurile nu includ TVA.

Informaţii la tel: 0740.239.611

Condiţii de participare: Toţi cei care pretind vreun drept asupra bunurilor, să înştiinţeze despre aceasta organul de executare până la data organizării licitaţiei.

Taxa de participare reprezentând 10% din preţul de pornire a licitaţiei şi documentele necesare, conform art. 100 din OG 61/2002, cu cel puţin o zi înainte de data licitaţiei.

(3534912)